Fondazione I.R.C.C.S.
Istituto Neurologico Carlo Besta

Sistema Socio Sanitario
Regione Lombardia

Prot.n. fincbmi-0003374-29/04/2026-ECO_FIN-P Milano, 29 aprile 2026

REGIONE LOMBARDIA
DIREZIONE GENERALE SALUTE
U.O ECONOMICO FINANZIARIO E SISTEMI DI FINANZIAMENTO
STRUTTURA BILANCI,COSTI E EQUILIBRIO ECONOMICO FINANZIARIO DI SISTEMA
Piazza Città di Lombardia 1
20124 Milano

OGGETTO: NOTA TRASMISSIONE BILANCIO DI ESERCIZIO 2025

Con la presente si trasmette l'atto n°VI/48-2026 del 29 aprile 2026 di approvazione del bilancio di esercizio 2025 composto da:

1. ATTO DI APPROVAZIONE DEL BILANCIO DI ESERCIZIO;
2. DELIBERA AGGIORNAMENTO INVENTARIO DI COSTITUZIONE;
3. RELAZIONE SULLA GESTIONE;
4. NOTA INTEGRATIVA DESCRITTIVA;
5. NOTA INTEGRATIVA DESCRITTIVA EMERGENZA URGENZA 118;
6. BILANCIO DI ESERCIZIO CE;
7. SCHEMA DI DETTAGLIO CONTRIBUTI VINCOLATI;
8. TABELLA DETTAGLIO ALTRE PRESTAZIONI;
9. TABELLA DI DETTAGLIO ACCANTONAMENTI;
10. TABELLA DETTAGLIO ONERI E PROVENTI STRAORDINARI;
11. BILANCIO DI ESERCIZIO SP;
12. CREDITI E DEBITI VERSO RL E INTERCOMPANY;
13. CONTI D'ORDINE E DEBITI VERSO FORNITORI;
14. DEBITI VERSO PERSONALE;
15. CREDITI E DEBITI VERSO STATO;
16. FONDI QUOTE INUTILIZZATE CONTRIBUTI;
17. OGGETTI D'ARTE;
18. MODELLO A: DETTAGLIO COSTI DEL PERSONALE;
19. TABELLA DI DETTAGLIO PERSONALE;
20. MODELLO LA;
21. ALLEGATI ALLA RELAZIONE DI GESTIONE;
22. DETTAGLIO SOPRAVVENIENZE E INSUSSISTENZE PER B&S;
23. SK RENDICONTAZIONE FONDI CONTRATTUALI E SPECIFICI FINANZIAMENTI;
24. SK PRESTAZIONI ORARIE AGGIUNTIVE;
25. SK PERSONALE UNIVERSITARIO.

R.I.S.C.R.I.B.A.

Fondazione I.R.C.C.S.
Istituto Neurologico Carlo Besta

Sistema Socio Sanitario
Regione Lombardia

VERBALE DEL COLLEGIO SINDACALE: allegato ____ non allegato X (Contrassegnare con una **X** l'opzione)

CONTRODEDUZIONI ALLE OSSERVAZIONI: allegato ____ non allegato X (Contrassegnare con una **X** l'opzione)

La sottoscritta Angela Regina Volpe che invia la presente nota di trasmissione per il deposito del bilancio aziendale, ai fini del controllo della Giunta Regionale di cui all'art.18, comma 6, L.R. 33/2009, dichiara ai sensi degli artt. 38, comma 3 bis e 47 del DPR 445/2000 e art. 22 comma 3 D.Lgs n°82/2005, che gli atti e i documenti sopra elencati inclusi nel documento elettronico in formato PDF, composto da n° 996 pagine numerate da 1 a 996 , inviato in via informatica attraverso la Piattaforma BILANCI WEB- SCRIBA, sono conformi ai corrispondenti documenti originali e autografati in originale depositati presso la sede legale dell'Azienda .

Firmato digitalmente ex art. 24 D.Lgs 82/2005
Il Direttore SC Bilancio e Programmazione Finanziaria
VOLPE ANGELA REGINA

RL S.C.R.I.B.A.

Fondazione I.R.C.C.S.
Istituto Neurologico Carlo Besta

Sistema Socio Sanitario
Regione Lombardia

CONSIGLIO DI AMMINISTRAZIONE

DELIBERAZIONE CdA - N. VI/ 48-2026 del 29/04/2026

Seduta n. 35 del 29 aprile 2026

Presiede il Presidente — Marta Marsilio

Consiglieri
Paolo Boldini
Giorgio Bozzini ASSENTE
Lorenzo Grillo della Berta
Paolo Lazzati
Bruno Simini
Michele Andrea Alfredo Usuelli

Oggetto:	Adozione Bilancio d'esercizio anno 2025

Per parere:

Il Direttore Generale
Angelo Cordone

Il Direttore Scientifico
Giuseppe Lauria Pinter

Il Direttore Amministrativo
Angela Pezzolla

Il Direttore Sanitario
Davide Archi

Visto di conformità economica: Direttore della SC Bilancio e Programmazione Finanziaria – Angela Volpe

Il Responsabile del procedimento: SC BILANCIO E PROGRAMMAZIONE FINANZIARIA - Angela VOLPE

Parere di legittimità del provvedimento: Direttore della SC Affari generali e Legali - Enzo Quadri

L'atto si compone di n. pagine, di cui n. / pagine di allegati, parte integrante

Atto firmato digitalmente ai sensi delle vigenti disposizioni di legge.

RL S.C.R.I.B.A.

IL CONSIGLIO DI AMMINISTRAZIONE

VISTA la Legge Regionale 30 dicembre 2009, n. 33 e s.m.i. riguardante il *"Testo unico delle Leggi Regionali in materia di sanità";*

VISTI:

- il Decreto 3 settembre 1997 del Ministero del Tesoro, del Bilancio e della Programmazione Economica, nel quale si dispone che il Bilancio degli Istituti di Ricovero e Cura a Carattere Scientifico di Diritto Pubblico debba essere redatto in forma economica;
- il D.Lgs, 118/2011 rubricato: "*Disposizioni in materia di armonizzazione dei sistemi contabili e degli schemi di bilancio delle Regioni, degli enti locali e dei loro organismi, a norma degli articoli 1 e 2 della Legge 5 maggio 2009, n. 42*";
- l'art. 2423 del Codice Civile e il principio contabile OIC 12 *"Composizioni e schemi del Bilancio d'esercizio"* secondo cui il Bilancio d'Esercizio debba essere redatto con chiarezza e rappresentare in modo veritiero e corretto la situazione patrimoniale e finanziaria della Fondazione e del risultato economico dell'Esercizio e in conformità alle indicazioni della Regione Lombardia;
- il D.M. Salute del 24 maggio 2019 avente ad oggetto "*Adozione dei nuovi modelli di rilevazione economico Conto Economico (CE), Stato Patrimoniale (SP), dei costi di Livelli essenziali di Assistenza (LA) e del Conto del Presidio (CP), degli enti del Servizio Sanitario Nazionale*";

RICHIAMATE le:

- D.G.R. n. 3670 del 16 dicembre 2024 "Determinazioni in ordine alla gestione del Servizio Sanitario per l'esercizio 2025 – quadro economico programmatorio;
- D.G.R. n. 3720 del 30 dicembre 2024 "Determinazioni in ordine agli indirizzi di programmazione del SSR per l'anno 2025";
- D.G.R. n. 4264 del 30 aprile 2025 "Modifiche ed integrazioni alla DGR n. XII/3720 del 30 dicembre 2024 ad oggetto "Determinazioni in ordine agli indirizzi di programmazione del SSR per l'anno 2025";
- D.G.R. n. 4389 del 20 maggio 2025 "Ulteriori modifiche ed integrazioni alla DGR n. XII/3720 del 30 dicembre 2024 ad oggetto "Determinazioni in ordine agli indirizzi di programmazione del SSR per l'anno 2025", come aggiornata dalla DGR n. XII/4264/2025";
- D.G.R. n. 4938 del 04 agosto 2025 "Ulteriori determinazioni in ordine agli indirizzi di programmazione del SSR per l'anno 2025
- D.G.R. n. 3947 del 24 febbraio 2025 "Riparto del fondo assegnato alla Lombardia per l'attività degli IRCCS in favore di cittadini residenti in regioni diverse da quelle di appartenenza. FSN 2023, previsto dalla Legge 30 dicembre 2020, n. 178, art 1, comma 496";
- D.G.R. n. 4481 del 3 giugno 2025 "Approvazione indicazioni operative per la definizione dei modelli innovativi previsti ai sensi del piano sociosanitario integrato lombardo 2024/2028 e della DGR 3720/2024";
- D.G.R. n. 5890 del 23 marzo 2026 "Approvazione dei progetti per l'utilizzo delle quote vincolate del fondo sanitario nazionale per la realizzazione di obiettivi prioritari e di rilievo nazionale per l'anno 2025 ai sensi dell'accordo approvato con Intesa Stato- Regioni rep. atti n. 270/CSR del 29 dicembre 2025";

R.S.C.R.I.B.A.

- D.G.R. n. 5929 del 30 marzo 2026 "Determinazioni in merito alla remunerazione di alcune funzioni non coperte da tariffe predefinite svolte dalle aziende ed enti sanitari pubblici e privati accreditati per l'anno 2025";

ATTESO altresì che con Delibera del Consiglio d'Amministrazione n. V/110-2024 del 20 dicembre 2024 è stato adottato il Bilancio Preventivo Economico per l'esercizio 2025 della Fondazione Besta, predisposto in conformità a quanto indicato da Regione Lombardia con il decreto della Direzione Centrale Bilancio e Finanza Regione Lombardia n. 20032 del 18 dicembre 2024, con cui sono state assegnate le risorse finanziarie di parte corrente destinate al finanziamento della Fondazione IRCC Istituto Neurologico Carlo Besta con riferimento al Bilancio Preventivo Economico per l'anno 2025;

VISTI inoltre i seguenti provvedimenti:

- Decreto n. 20032 del 18 dicembre 2024 *"Assegnazione a favore Delle ATS, ASST, Fondazioni IRCCS, INRCA di Casatenovo, AREU e Agenzia di Controllo del Sistema Sociosanitario Lombardo delle risorse destinate al finanziamento di parte corrente del F.S.R. per l'esercizio 2025";*
- Decreto della Presidenza –Direzione Centrale Bilancio e Finanza n. 14529 del 17 ottobre 2025 *"Modifica e/o integrazione dell'assegnazione, a favore delle ATS, ASST, Fondazioni IRCCS, INRCA di Casatenovo, AREU e Agenzia di Controllo del Sistema Sociosanitario lombardo delle risorse destinate al finanziamento di parte corrente del F.S.R. per l'esercizio 2025 a seguito procedure di assestamento"*;
- Decreto n. 5730 del 22/04/2025 *"Determinazioni conseguenti al riparto del fondo per l'attività degli IRCCS in favore di cittadini residenti in regioni diverse da quelle di appartenenza. FSN 2023, ai sensi della DGR n. XII/3947/2025, XII/1510/2023"* (per IRCCS pubblici e, per il tramite di ATS Milano, ATS Brianza, ATS Brescia e ATS Pavia, per IRCCS privati);
- Decreto n. 7648 del 29/05/2025 *"Attuazione della DGR XII/4265 del 30/04/2025. Assegnazione a favore delle ASST e Fondazioni IRCCS di diritto pubblico delle risorse destinate al finanziamento di parte corrente del F.S.R. per l'esercizio 2025 per le prestazioni orarie aggiuntive a favore del personale della Dirigenza Area Sanità";*
- Decreto n. 8257 del 11/06/2025 *"Attuazione della DGR XII/4475 del 03/06/2025. Assegnazione a favore delle ASST e Fondazioni IRCCS di diritto pubblico delle risorse destinate al finanziamento di parte corrente del F.S.R. per l'esercizio 2025 per le prestazioni orarie aggiuntive a favore del personale dell'area del Comparto Sanità";*
- Decreto n. 14264 del 14/10/2025 *"Assegnazione, impegno e contestuale liquidazione a favore delle ASST/IRCCS pubblici per l'attuazione del "Progetto Regionale "RISE" Recovery, Inclusione, Supporto, Empowerment nei giovani con disturbo di personalità grave, approvato nell'ambito dello sviluppo degli interventi nell'area salute mentale previsti dalla DGR XII/3720/2024 - Equipe dedicate ai giovani con disturbo di personalità grave";*
- Decreto n. 18035 del 05/12/2025 *"Assegnazione alla Fondazione IRCCS Istituto neurologico C. Besta, impegno e parziale liquidazione del finanziamento relativo al fondo per l'Alzheimer e le demenze, destinato all'attuazione del piano regionale di attività 2024-2026- CUP E81J24000730001"*;
- Decreto n. 19152 del 24/12/2025 *"Integrazione dell'assegnazione, a favore delle ATS, ASST, Fondazioni IRCCS, INRCA di Casatenovo, AREU e Agenzia di Controllo del Sistema Sociosanitario lombardo delle risorse destinate al finanziamento di parte corrente del F.S.R. per l'esercizio 2025. Anticipo rinnovi contratti pubblici e IVC 2025/2027"*;

R.L.S.C.R.I.B.A.

- Decreto n. 19153 del 24/12/2025 *"Integrazione dell'assegnazione, a favore delle ATS, ASST, Fondazioni IRCCS, INRCA di Casatenovo, AREU e Agenzia di Controllo del Sistema Sociosanitario lombardo delle risorse destinate al finanziamento di parte corrente del F.S.R. per l'esercizio 2025 a seguito dell'entrata in vigore del CCNL triennio 2022/2024 relativo al personale del comparto, sottoscritto in data 27/10/2025"*;

RICHIAMATE le indicazioni fornite alle Aziende con nota protocollo A1.2026.0153542 del 16 febbraio 2026 avente ad oggetto "Trasmissione Indicazioni relative alla rilevazione dei dati per il Bilancio Consuntivo 2025", contenente indicazioni per la rilevazione di dati di conto economico per i bilanci consuntivi 2025;

PRECISATO che per l'esercizio 2025 sono state fornite indicazioni alle Aziende del Sistema Socio Sanitario per l'aggiornamento dei dati di prechiusura 2025 al fine di consentire una reale rappresentazione dell'andamento economico aziendale e di sistema attraverso le certificazioni economiche trimestrali relative al I, II, III e IV trimestre 2025, con le seguenti note:

- protocollo A1.2025.0235759 del 02/04/2025 avente ad oggetto "Trasmissione Linee Guida I CET 2025";
- protocollo A1.2025.0603392 del 27/06/2025 avente ad oggetto "Trasmissione Linee Guida II CET 2025";
- protocollo A1.2025.0863958 del 14/10/2025 avente ad oggetto "Trasmissione Linee Guida III CET 2025";
- protocollo A1.2025.1014754 del 12/12/2025 avente ad oggetto "Trasmissione Linee Guida IV CET 2025";
- protocollo A1.2026.0013222 del 8.1.2026 avente ad oggetto "Ulteriori provvedimenti da considerare in sede di redazione della IV certificazione economica trimestrale 2025".

DATO ATTO, altresì, che con nota prot. n. 1508 del 02/03/2026 la Fondazione ha inviato in Regione Lombardia il Conto Economico Preconsuntivo 2025 corredato dalle relative tabelle e modelli di dettaglio;

RICHIAMATE altresì le seguenti comunicazioni:

- nota protocollo A1.2025.0663048 del 17 luglio 2025 con cui sono state fornite alle aziende le "Linee guida per la presentazione dell'Assestamento 2025" e, per ciò che riguarda l'area personale, le stesse sono state fornite con nota protocollo G1.2025.0030634 del 30 luglio 2025 avente ad oggetto "Assestamento 2025. Linee guida di compilazione sul costo del personale".
- la nota prot. n. A1.2026.0063396 del 16/01/2026 a firma congiunta del Direttore Centrale Bilancio e Finanza e del Direttore Generale Welfare che ridetermina la scadenza per l'invio e la protocollazione del Bilancio d'esercizio 2025 delle aziende sanitarie pubbliche al 29 aprile 2026, fissando la data di scadenza per il deposito del Verbale del Collegio Sindacale il 15 maggio 2026;

PRESO ATTO del decreto di Regione Lombardia n. 5453 del 27/04/2026 rubricato *"Assegnazione definitiva delle ATS, alle ASST, all'AREU, all'Agenzia di controllo del Sistema SSL e alle Fondazioni IRCCS del finanziamento di parte corrente del F.S.R. per l'esercizio 2025"*;

R.L.S.C.R.I.B.A.

PRECISATO che il livello di finanziamento stabilito dal decreto citato per l'anno 2025:

- non è da ritenersi storicizzato, tenuto conto dell'incidenza delle spese "una tantum" o non ordinarie e delle valutazioni circa l'andamento della produzione e correlati costi;
- non comporta una rettifica degli obiettivi in capo ai Direttori Generali delle aziende stabiliti dalle regole di sistema 2025.

VISTI, per quanto riguarda il Bilancio Sezione Ricerca:

- l'assegnazione del Ministero della Salute del 17/12/2025 concernente la quota di € 4.593.832,69 del Fondo di riparto - Legge 205/2017 e D.L. n. 51/2023 per l'attuazione della cosiddetta "piramide della ricerca", destinata all'assunzione a tempo determinato e indeterminato del personale ricercatore e di supporto alla ricerca;
- l'assegnazione del Ministero della Salute, di cui alla comunicazione tramite WorkFlow del 09/12/2025, a titolo di contributo definitivo per l'anno 2025 per la ricerca corrente di € 3.063.923,43, oltre alle quote progetti Eranet di € 390.750,00;
- la contabilizzazione della quota del 5 per mille, relativa alle scelte dei cittadini effettuata nell'anno 2024 di € 733.120 destinata allo svolgimento di progetti di Ricerca Scientifica e Sanitaria in ambito delle Neuroscienze;
- i contributi assegnati da Regione Lombardia – Direzione Generale Università, Ricerca e Innovazione di cui al decreto 11093 del 1/8/2025 per il finanziamento dei progetti "Collabora e Innova", per un totale complessivo di € 1.714.565;
- gli ulteriori contributi in conto esercizio per lo svolgimento di progetti di ricerca finalizzata pervenuti da altri soggetti pubblici e privati per complessivi € 3.384.741;

DATO ATTO che sarà cura della Direzione Scientifica trasmettere al Ministero della Salute la rendicontazione dei Fondi Ricerca Corrente IRCCS anno 2025, entro il termine del 30 aprile 2026, facendo presente che i dati in esso contenuti trovano conciliazione con i dati esposti in Bilancio.

TENUTO CONTO:

- che anche per l'esercizio 2025, il documento contabile di Bilancio è stato redatto su file informatico predisposto dalla Regione Lombardia, prevedendo la separazione tra attività sanitaria ed attività di ricerca e, per ogni "area", sono stati rilevati, separatamente, lo Stato Patrimoniale, il Conto Economico e la Nota Integrativa;
- che come sottolineato più volte dal Ministero della Salute, le somme erogate come finanziamento per l'attività di ricerca corrente sono corrisposte a titolo di "contributo" in quanto gli IRCCS svolgono istituzionalmente attività assistenziale insieme a specifiche attività di ricerca scientifica biomedica e non a copertura di costi specificatamente rendicontati;

RILEVATO che a partire dall'anno 2012 l'acquisizione dei bilanci, da parte dei competenti uffici regionali, avviene esclusivamente mediante la piattaforma bilanci WEB di cui al progetto regionale Sistema di Controllo Regionale Integrato Bilanci delle Aziende Sanitarie (SCRIBA), con totale dematerializzazione della documentazione cartacea;

RICHIAMATE altresì:

- la comunicazione e-mail del 23/04/2026 della UO Risorse Umane della DG Welfare

R.L.S.C.R.I.B.A.

avente ad oggetto "Linee guida di compilazione del costo del personale. Bilancio Consuntivo 2025";

- la nota prot. A1.2026.0347100 del 17/04/2026 avente ad oggetto "Linee guida contabili e tecniche per la redazione del bilancio d'esercizio 2025 delle Aziende sociosanitarie regionali".

ATTESO che, in attuazione del D.Lgs 118/2011, i documenti che compongono l'atto di cui trattasi, che costituiscono parte integrante del presente provvedimento, sono i seguenti:

- Bilancio di Esercizio CE
- Bilancio di Esercizio SP
- Relazione sulla Gestione
- Nota Integrativa Descrittiva
- Nota integrativa descrittiva Emergenza Urgenza 118
- Delibera aggiornamento inventario di costituzione
- Schema di dettaglio Contributi Vincolati
- Tabella Dettaglio Altre Prestazioni
- Tabella di dettaglio accantonamenti
- Tabella dettaglio Oneri e Proventi Straordinari
- Dettaglio sopravvenienze e insussistenze per B&S
- Crediti e Debiti verso RL e Intercompany
- Conti d'ordine e Debiti verso Fornitori
- Crediti e debiti verso Stato
- Fondi quote inutilizzate contributi
- Oggetti d' Arte
- Modello A: Dettaglio costi del personale
- Tabelle di dettaglio personale
- Debiti verso Personale
- SK Rendicontazione Fondi contrattuali e specifici finanziamenti
- Modello LA
- Allegati alla Relazione sulla Gestione
- SK Prestazioni orarie aggiuntive
- SK Personale universitario

CONSIDERATO che, a seguito dell'istruttoria svolta da Regione Lombardia, in coerenza con la normativa vigente e con le direttive regionali, il Bilancio d'Esercizio 2025 riferito all'attività sanitaria e all' attività di ricerca presenta le risultanze dello Stato Patrimoniale e del Conto Economico così rappresentate:

R.L.S.C.R.I.B.A.

Stato Patrimoniale

ATTIVO		PASSIVO	
DESCRIZIONE	**IMPORTO**	**DESCRIZIONE**	**IMPORTO**
A) IMMOBILIZZAZIONI	**44.154.042**	**A) PATRIMONIO NETTO**	**52.517.666**
A.I) IMMOBILIZZAZIONI IMMATERIALI	2.125.304	A.I) Fondo di dotazione	0
A.II) IMMOBILIZZAZIONI MATERIALI	33.960.447	A.II) Finanziamenti per investimenti	40.618.700
A.III) IMMOBILIZZAZIONI FINANZIARIE	8.068.291	A.II.1) Finanziamenti per beni di prima dotazione	5.288.081
B) ATTIVO CIRCOLANTE	**105.306.907**	A.II.2) Finanziamenti da Stato per investimenti	6.210.869
B.I) RIMANENZE	10.570.446	A.II.3) Finanziamenti da Regione per investimenti	24.242.555
B.II) CREDITI	71.399.004	A.II.4) Finanziamenti da altri soggetti pubblici per investimenti	1.573.043
B.II.1) Crediti v/ Stato	13.588.746	A.II.5) Finanziamenti per investimenti da rettifica contributi in conto esercizio	3.304.152
B.II.2) Crediti v/ Regione	22.213.871	A.III) Donazioni e lasciti vincolati a investimenti	1.593.583
B.II.3) Crediti v/Comuni	4.503	A.IV) Altre riserve	10.305.383
B.II.4) Crediti v/ aziende sanitarie pubbliche e acconto quota FSR da distribuire	23.908.315	**B) FONDI PER RISCHI E ONERI**	**71.375.582**
B.II.5) Crediti v/società partecipate e/o enti dipendenti della Regione	0	**C) TRATTAMENTO FINE RAPPORTO**	**13.994**
B.II.6) Crediti v/Erario	0	**D) DEBITI**	**25.678.572**
B.II.7) Crediti v/ altri	11.683.569	D.II) Debiti verso Stato	0
B.III) ATTIVITA' FINANZIARIE CHE NON COSTITUISCONO IMMOBILIZZAZIONI	0	D.V) Debiti verso Aziende sanitarie pubbliche	1.909.445
B.IV) DISPONIBILITA' LIQUIDE	23.337.457	D.VII) Debiti verso fornitori	15.359.942
B.IV.1) Cassa	16.940	D.IX) Debiti tributari	3.316.487
B.IV.2) Istituto tesoriere	23.297.728	D.VIII) Debiti verso istituto tesoriere	0
B.IV.3) Tesoreria unica	0	D.XI) Debiti verso istituti previdenziali, assistenziali e sicurezza sociale	2.313.679
B.IV.4) Conto corrente postale	22.789	D.XII) Altri debiti	2.779.019
C) RATEI E RISCONTI ATTIVI	**126.627**	**E) RATEI E RISCONTI PASSIVI**	**1.762**
C.I) Ratei attivi	36.783	E.I) Ratei passivi	1.762
C.II) Risconti attivi	89.844	E.II) Risconti passivi	0
TOTALE ATTIVO (A+B+C)	**149.587.576**	**TOTALE PASSIVO (A+B+C+D+E)**	**149.587.576**
D) CONTI D'ORDINE	**5.887.380**	**F) CONTI D'ORDINE**	**5.887.380**

RL S.C.R.I.B.A.

Conto Economico

CONTO ECONOMICO	
DESCRIZIONE	**IMPORTO**
A) Valore della produzione	
A.1) Contributi in c/esercizio	***42.306.630***
A.1.A) Contributi da Regione o Prov. Aut. per quota F.S. regionale	*25.050.507*
A.1.A.1) da Regione o Prov. Aut. per quota F.S. regionale indistinto	*25.050.507*
A.1.A.1.1) Finanziamento indistinto	*13.573.293*
A.1.A.1.2) Finanziamento indistinto finalizzato da Regione	*4.450.927*
A.1.A.1.3) Funzioni	*7.026.287*
A.1.B) Contributi c/esercizio (extra fondo)	*1.396.062*
A.1.C) Contributi c/esercizio per ricerca	*13.813.289*
A.1.D) Contributi c/esercizio da privati	*2.046.772*
A.2) Rettifica contributi c/esercizio per destinazione ad investimenti	**341.326**
A.3) Utilizzo fondi per quote inutilizzate contributi finalizzati e vincolati di esercizi precedenti	**13.335.415**
A.4) Ricavi per prestazioni sanitarie e sociosanitarie a rilevanza sanitaria	**131.976.226**
A.5) Concorsi, recuperi e rimborsi	**1.378.068**
A.6) Compartecipazione alla spesa per prestazioni sanitarie (Ticket)	**710.972**
A.7) Quota contributi c/capitale imputata all'esercizio	**6.575.066**
A.9) Altri ricavi e proventi	**631.892**
Totale valore della produzione (A)	**196.572.943**
B.1) Acquisti di beni	**90.698.223**
B.2) Acquisti di servizi	**30.939.891**
B.3) Manutenzione e riparazione (ordinaria esternalizzata)	**3.467.136**
B.4) Godimento di beni di terzi	**2.680.480**
Totale Costo del personale	***43.084.034***
B.5) Personale del ruolo sanitario	35.343.941
B.6) Personale del ruolo professionale	655.921
B.7) Personale del ruolo tecnico	3.250.288
B.8) Personale del ruolo amministrativo	3.833.884
B.9) Oneri diversi di gestione	**1.858.222**
Totale Ammortamenti	***6.927.470***
B.10) Ammortamenti delle immobilizzazioni immateriali	*485.610*
B.11) Ammortamenti delle immobilizzazioni materiali	*6.441.860*
B.12) Svalutazione delle immobilizzazioni e dei crediti	**-**
B.13) Variazione delle rimanenze	**-1.031.750**
B.14) Accantonamenti dell'esercizio	**14.252.863**
Totale costi della produzione (B)	**192.876.569**
Totale proventi e oneri finanziari (C)	**97.946**
Totale rettifiche di valore di attività finanziarie (D)	**-**
E.1) Proventi straordinari	426.571
E.2) Oneri straordinari	384.995
Totale proventi e oneri straordinari (E)	**41.576**
Risultato prima delle imposte (A - B +/- C +/- D +/- E)	**3.835.896**
Totale imposte e tasse (Y)	**3.835.896**
RISULTATO DI ESERCIZIO	**-**

R.I.S.C.R.I.B.A.

DATO atto che dal presente provvedimento non derivano oneri a carico del bilancio aziendale;

RITENUTO pertanto di approvare le risultanze contabili complessive del Bilancio per l'esercizio 2025 della Fondazione IRCCS Istituto Neurologico "Carlo Besta" dal quale si evidenziano le risultanze dello Stato Patrimoniale e del Conto Economico dell'attività sanitaria e dell'attività di ricerca;

ACQUISITO il parere di regolarità tecnica e di legittimità da parte della S.C. Affari Generali e Legali;

VISTI gli artt. 4), 5), 6) e 13) dello Statuto;

Con riserva di acquisire il parere del Collegio Sindacale;

DATO ATTO che il presente provvedimento è adottato dal Consiglio di Amministrazione ai sensi dell'art. 12 dello Statuto su proposta del Presidente;

PRESO ATTO di quanto in premessa descritto;

Ad unanimità di voti espressi nelle forme di legge,

DELIBERA

1) di adottare le risultanze contabili complessive del Bilancio per l'esercizio 2025 della Fondazione IRCCS Istituto Neurologico Carlo Besta dal quale si evidenziano le risultanze dello Stato Patrimoniale e del Conto Economico dell'attività sanitaria e dell'attività di ricerca, così rappresentate:

R.L.S.C.R.I.B.A.

Stato Patrimoniale

ATTIVO		PASSIVO	
DESCRIZIONE	**IMPORTO**	**DESCRIZIONE**	**IMPORTO**
A) IMMOBILIZZAZIONI	**44.154.042**	**A) PATRIMONIO NETTO**	**52.517.666**
A.I) IMMOBILIZZAZIONI IMMATERIALI	2.125.304	A.I) Fondo di dotazione	0
A.II) IMMOBILIZZAZIONI MATERIALI	33.960.447	A.II) Finanziamenti per investimenti	40.618.700
A.III) IMMOBILIZZAZIONI FINANZIARIE	8.068.291	A.II.1) Finanziamenti per beni di prima dotazione	5.288.081
B) ATTIVO CIRCOLANTE	**105.306.907**	A.II.2) Finanziamenti da Stato per investimenti	6.210.869
B.I) RIMANENZE	10.570.446	A.II.3) Finanziamenti da Regione per investimenti	24.242.555
B.II) CREDITI	71.399.004	A.II.4) Finanziamenti da altri soggetti pubblici per investimenti	1.573.043
B.II.1) Crediti v/ Stato	13.588.746	A.II.5) Finanziamenti per investimenti da rettifica contributi in conto esercizio	3.304.152
B.II.2) Crediti v/ Regione	22.213.871	A.III) Donazioni e lasciti vincolati a investimenti	1.593.583
B.II.3) Crediti v/Comuni	4.503	A.IV) Altre riserve	10.305.383
B.II.4) Crediti v/ aziende sanitarie pubbliche e acconto quota FSR da distribuire	23.908.315	**B) FONDI PER RISCHI E ONERI**	**71.375.582**
B.II.5) Crediti v/società partecipate e/o enti dipendenti della Regione	0	**C) TRATTAMENTO FINE RAPPORTO**	**13.994**
B.II.6) Crediti v/Erario	0	**D) DEBITI**	**25.678.572**
B.II.7) Crediti v/ altri	11.683.569	D.II) Debiti verso Stato	0
B.III) ATTIVITA' FINANZIARIE CHE NON COSTITUISCONO IMMOBILIZZAZIONI	0	D.V) Debiti verso Aziende sanitarie pubbliche	1.909.445
B.IV) DISPONIBILITA' LIQUIDE	23.337.457	D.VII) Debiti verso fornitori	15.359.942
B.IV.1) Cassa	16.940	D.IX) Debiti tributari	3.316.487
B.IV.2) Istituto tesoriere	23.297.728	D.VIII) Debiti verso istituto tesoriere	0
B.IV.3) Tesoreria unica	0	D.XI) Debiti verso istituti previdenziali, assistenziali e sicurezza sociale	2.313.679
B.IV.4) Conto corrente postale	22.789	D.XII) Altri debiti	2.779.019
C) RATEI E RISCONTI ATTIVI	**126.627**	**E) RATEI E RISCONTI PASSIVI**	**1.762**
C.I) Ratei attivi	36.783	E.I) Ratei passivi	1.762
C.II) Risconti attivi	89.844	E.II) Risconti passivi	0
TOTALE ATTIVO (A+B+C)	**149.587.576**	**TOTALE PASSIVO (A+B+C+D+E)**	**149.587.576**
D) CONTI D'ORDINE	**5.887.380**	**F) CONTI D'ORDINE**	**5.887.380**

RL S.C.R.I.B.A.

CONTO ECONOMICO	
DESCRIZIONE	**IMPORTO**
A) Valore della produzione	
A.1) Contributi in c/esercizio	***42.306.630***
A.1.A) Contributi da Regione o Prov. Aut. per quota F.S. regionale	*25.050.507*
A.1.A.1) da Regione o Prov. Aut. per quota F.S. regionale indistinto	*25.050.507*
A.1.A.1.1) Finanziamento indistinto	*13.573.293*
A.1.A.1.2) Finanziamento indistinto finalizzato da Regione	*4.450.927*
A.1.A.1.3) Funzioni	*7.026.287*
A.1.B) Contributi c/esercizio (extra fondo)	*1.396.062*
A.1.C) Contributi c/esercizio per ricerca	*13.813.289*
A.1.D) Contributi c/esercizio da privati	*2.046.772*
A.2) Rettifica contributi c/esercizio per destinazione ad investimenti	**341.326**
A.3) Utilizzo fondi per quote inutilizzate contributi finalizzati e vincolati di esercizi precedenti	**13.335.415**
A.4) Ricavi per prestazioni sanitarie e sociosanitarie a rilevanza sanitaria	**131.976.226**
A.5) Concorsi, recuperi e rimborsi	**1.378.068**
A.6) Compartecipazione alla spesa per prestazioni sanitarie (Ticket)	**710.972**
A.7) Quota contributi c/capitale imputata all'esercizio	**6.575.066**
A.9) Altri ricavi e proventi	**631.892**
Totale valore della produzione (A)	**196.572.943**
B.1) Acquisti di beni	**90.698.223**
B.2) Acquisti di servizi	**30.939.891**
B.3) Manutenzione e riparazione (ordinaria esternalizzata)	**3.467.136**
B.4) Godimento di beni di terzi	**2.680.480**
Totale Costo del personale	***43.084.034***
B.5) Personale del ruolo sanitario	35.343.941
B.6) Personale del ruolo professionale	655.921
B.7) Personale del ruolo tecnico	3.250.288
B.8) Personale del ruolo amministrativo	3.833.884
B.9) Oneri diversi di gestione	**1.858.222**
Totale Ammortamenti	***6.927.470***
B.10) Ammortamenti delle immobilizzazioni immateriali	*485.610*
B.11) Ammortamenti delle immobilizzazioni materiali	*6.441.860*
B.12) Svalutazione delle immobilizzazioni e dei crediti	**-**
B.13) Variazione delle rimanenze	**-1.031.750**
B.14) Accantonamenti dell'esercizio	**14.252.863**
Totale costi della produzione (B)	**192.876.569**
Totale proventi e oneri finanziari (C)	**97.946**
Totale rettifiche di valore di attività finanziarie (D)	**-**
E.1) Proventi straordinari	426.571
E.2) Oneri straordinari	384.995
Totale proventi e oneri straordinari (E)	**41.576**
Risultato prima delle imposte (A - B +/- C +/- D +/- E)	**3.835.896**
Totale imposte e tasse (Y)	**3.835.896**
RISULTATO DI ESERCIZIO	**-**

R.E.S.C.R.I.B.A.

2) di approvare i documenti che compongono l'atto di cui trattasi e che costituiscono parte integrante del presente provvedimento:

- Bilancio di Esercizio CE
- Bilancio di Esercizio SP
- Relazione sulla Gestione
- Nota Integrativa Descrittiva
- Nota integrativa descrittiva Emergenza Urgenza 118
- Delibera aggiornamento inventario di costituzione
- Schema di dettaglio Contributi Vincolati
- Tabella Dettaglio Altre Prestazioni
- Tabella di dettaglio accantonamenti
- Tabella dettaglio Oneri e Proventi Straordinari
- Dettaglio sopravvenienze e insussistenze per B&S
- Crediti e Debiti verso RL e Intercompany
- Conti d'ordine e Debiti verso Fornitori
- Crediti e debiti verso Stato
- Fondi quote inutilizzate contributi
- Oggetti d'Arte
- Modello A: Dettaglio costi del personale
- Tabelle di dettaglio personale
- Debiti verso Personale
- SK Rendicontazione Fondi contrattuali e specifici finanziamenti
- Modello LA
- Allegati alla Relazione sulla Gestione
- SK Prestazioni orarie aggiuntive
- SK Personale universitario

3) di dare atto che il Bilancio d'Esercizio, è stato redatto con chiarezza e rappresenta in modo veritiero e corretto la situazione patrimoniale e finanziaria della Fondazione IRCCS e del risultato economico dell'esercizio (art. 2423 del Codice Civile e principio contabile OIC n.12);

4) di inviare, mediante caricamento sul portale regionale Bilanci Web, nell'ambito del progetto SCRIBA, tutta la documentazione inerente il presente provvedimento all'Area Finanza Risorse Economiche Finanziarie, per ogni conseguente determinazione;

5) di dare atto che dal presente provvedimento non derivano oneri a carico del bilancio aziendale;

6) di sottoporre il presente provvedimento al Collegio Sindacale per quanto di competenza e di trasmetterlo a Regione Lombardia entro i termini previsti;

7) di conservare agli atti della Fondazione il documento contabile ed i relativi allegati in originale e sottoscritti;

R.S.C.R.I.B.A.

8) di inviare, altresì, la presente delibera al Ministero della Salute e al Ministero dell'Economia e delle Finanze;

9) di dare altresì atto che il presente provvedimento non è soggetto a controllo ai sensi dell'art. 17 comma 6 della Legge Regionale 33/2009 e ss.mm.ii.

LA PRESIDENTE
Marta Marsilio
Firmato digitalmente

Allegati:

1) Bilancio di Esercizio CE
2) Bilancio di Esercizio SP
3) Relazione sulla Gestione
4) Nota Integrativa Descrittiva
5) Nota integrativa descrittiva Emergenza Urgenza 118
6) Delibera aggiornamento inventario di costituzione
7) Schema di dettaglio Contributi Vincolati
8) Tabella Dettaglio Altre Prestazioni
9) Tabella di dettaglio accantonamenti
10) Tabella dettaglio Oneri e Proventi Straordinari
11) Dettaglio sopravvenienze e insussistenze per B&S
12) Crediti e Debiti verso RL e Intercompany
13) Conti d'ordine e Debiti verso Fornitori
14) Crediti e debiti verso Stato
15) Fondi quote inutilizzate contributi
16) Oggetti d' Arte
17) Modello A: Dettaglio costi del personale
18) Tabelle di dettaglio personale
19) Debiti verso Personale
20) SK Rendicontazione Fondi contrattuali e specifici finanziamenti
21) Modello LA
22) Allegati alla Relazione sulla Gestione
23) SK Prestazioni orarie aggiuntive
24) SK Personale universitario

Il Responsabile del procedimento:
Il Direttore della SC BILANCIO E PROGRAMMAZIONE FINANZIARIA – Dott.ssa Angela VOLPE
Addetto all'istruttoria: Fortuna Gallucci

FE.S.C.R.I.B.A.

FONDAZIONE IRCCS ISTITUTO NEUROLOGICO
"CARLO BESTA"

Proposta di Deliberazione CDA della **SC BILANCIO E PROGRAMMAZIONE FINANZIARIA**

OGGETTO: Adozione Bilancio anno 2025

ATTESTAZIONE DI REGOLARITA' TECNICA

Il Responsabile del Procedimento attesta la regolarità tecnica e la legittimità della proposta di delibera sopra citata.

IL DIRETTORE DELLA SC BILANCIO E PROGRAMMAZIONE FINANZIARIA
(Angela VOLPE)

ATTESTAZIONE DI REGOLARITA' CONTABILE

Il Responsabile della SC Bilancio e Programmazione Finanziaria attesta la regolarità contabile del presente provvedimento.

SC BILANCIO E PROGRAMMAZIONE FINANZIARIA
IL DIRETTORE
(Dott.ssa Angela Regina Volpe)

RLS.C.R.I.B.A.

AZIENDA
Fondazione IRCCS Istituto Neurologico Carlo Besta
Codice azienda
923

Regione Lombardia

BILANCIO D'ESERCIZIO 2025 V1

Delibera aggiornamento inventario di costituzione

RI.S.C.R.I.B.A.

NON APPLICABILE

RLS.C.R.I.B.A.

F.to ai sensi del D. Lgs. n. 39 del 12.02.1993
Il Direttore SC Bilancio e programmazione finanziaria
Dott.ssa Angela Regina Volpe

RELAZIONE DEL DIRETTORE GENERALE

BILANCIO CONSUNTIVO 2025

Denominazione

Fondazione IRCCS Istituto Neurologico Carlo Besta

Codice azienda:

923

Regione Lombardia

RLS.C.R.I.B.A.

Sommario

1. Generalità sull'organizzazione della Fondazione 4

1.1. Il modello organizzativo 4

1.2. Il contesto caratterizzante l'esercizio 2025 5

2. Generalità sulla struttura e sull'organizzazione dei servizi 7

2.1. Assistenza ospedaliera 8

2.2. Ricerca 9

3. Gestione organizzativa e strategica dell'esercizio 11

3.1. Azioni organizzative e strutturali 11

3.1.1. Accreditamento e assetti organizzativi 12

3.1.2. Città della Salute e della Ricerca 12

3.2. Appropriatezza delle prestazioni 13

3.3. Qualità e sicurezza delle cure e risk management 14

3.4. Percorso attuativo di certificabilità dei bilanci 16

3.5. Ammodernamento delle tecnologie 17

3.6. Sistema informativo socio sanitario 18

4. Il sistema degli acquisti – area contratti 21

5. La gestione economico-finanziaria della Fondazione 24

5.1. Gestione degli approvvigionamenti (beni e servizi) 24

5.2. Piano Investimenti 29

5.3. Costo del Personale 30

6. Il bilancio dell'anno 2025 40

6.1. La sintesi del bilancio e la relazione sul grado di raggiungimento degli obiettivi economico-finanziari 40

6.2. Sezionale Assistenza 40

6.2.1. Stato patrimoniale - Assistenza 40

1.1.1 Immobilizzazioni 41

RLS.C.R.I.B.A.

1.1.2 Immobilizzazioni Finanziarie 41

6.2.2. Conto Economico - Assistenza 54

6.2.3. Ricavi di produzione 54

6.3. Relazione sul grado di raggiungimento degli obiettivi economico-finanziari 65

6.4. Sezionale Ricerca 68

6.4.1. Stato Patrimoniale - Ricerca 68

6.4.2. Conto Economico – Ricerca 70

6.5. Il confronto dei Conti Economici Consuntivo e Preventivo e relazione sugli scostamenti 80

6.6. La relazione sui costi per livelli essenziali di assistenza e relazioni sugli scostamenti 82

7. Confronto Decreto Consuntivo 2025 e Consuntivo per codice SK 82

8. Sintesi dei principali scostamenti rispetto al IV CET 2025 per codice SK Il bilancio dell'anno 2025 84

9. Fatturazione elettronica e PCC 87

10. Tempi di pagamento e ITP 87

11. Fatti di rilievo avvenuti dopo la chiusura dell'esercizio 87

1. Analisi delle passività potenziali al 31.12.205 per contenzioso in corso 87

11.1 Fondo Rischi assicurativi al 31/12/2025 88

11.2 Fondo per Contenzioso Civile (GSA) al 31/12/2025 89

1. Conclusioni 90

RLS.C.R.I.B.A.

Relazione del Direttore Generale

La presente relazione del Direttore Generale, a corredo del bilancio di esercizio 2025, è stata redatta facendo riferimento alle disposizioni del D.Lgs. 118/11 ovvero al Codice Civile e ai Principi Contabili Nazionali (OIC), fatto salvo quanto differentemente previsto dallo stesso D.Lgs. 118/11.

La presente relazione, in particolare, oltre alle informazioni richieste dal D.Lgs. 118/2011, riporta tutte le informazioni supplementari, anche se non specificamente richieste da disposizioni di legge, ritenute necessarie a fornire una rappresentazione esaustiva della gestione sanitaria, della ricerca ed economico-finanziaria dell'esercizio 2025, evidenziando i collegamenti con gli atti di indirizzo/programmazione ministeriale, regionale e della Fondazione.

1. GENERALITÀ SULL'ORGANIZZAZIONE DELLA FONDAZIONE

L'Istituto Neurologico "Carlo Besta", fondato nel 1918 e classificato dal 1981 come Istituto di Ricerca e Cura a Carattere Scientifico (IRCCS), il 15 luglio 2006 è stato trasformato in Fondazione con personalità giuridica di diritto pubblico, ai sensi del D.Lgs. n. 288/2003.

L'attività della Fondazione è disciplinata dallo Statuto approvato con Decreto del Ministero della Salute il 28 aprile 2006 e successivamente modificato nel 2023. Lo Statuto definisce la mission della Fondazione, le attribuzioni dei diversi organi nonché la loro composizione e sancisce la necessaria autonomia organizzativa, amministrativa, patrimoniale, gestionale, contabile e tecnica della Fondazione.

Ai sensi dell'art. 11 dello Statuto sono Organi della Fondazione:

- Il Consiglio di Amministrazione
- Il Presidente
- Il Direttore Generale
- Il Direttore Scientifico
- Il Collegio Sindacale.

L'assetto organizzativo di vertice si completa con le Direzioni Sanitaria e Amministrativa che insieme alla Direzione Generale e alla Direzione Scientifica costituiscono la Direzione Strategica e dai Dipartimenti, a loro volta articolati in Strutture Complesse (SC), Strutture Semplici a valenza Dipartimentale (SSD) e Strutture Semplici (SS).

Coadiuvano l'attività della Direzione Generale e della Direzione Scientifica rispettivamente il Collegio di Direzione e il Comitato Tecnico-Scientifico.

Va evidenziato come la duplicità dell'attività svolta dagli IRCCS (assistenziale e di ricerca) implichi una corrispondente duplicità nelle fonti di regolazione e controllo, laddove Regione Lombardia esercita la propria competenza in ambito socio-sanitario, con riferimento in particolare all'autorizzazione all'esercizio, all'accreditamento, alla determinazione delle regole di esercizio del Sistema Sanitario Regionale, mentre il Ministero della Salute detiene un potere di vigilanza sulla Ricerca, in particolare per quanto attiene al processo di riconoscimento e conferma del carattere scientifico della Fondazione e al finanziamento della ricerca corrente e finalizzata.

1.1. Il modello organizzativo

La Fondazione IRCCS persegue il modello organizzativo dipartimentale come strumento fondamentale per il raggiungimento della Mission Aziendale e degli obiettivi clinici, organizzativi e di ricerca affidati.

Nell'organizzazione dipartimentale dell'Istituto, come da indicazione regionale da POAS approvato, si distinguono i Dipartimenti Gestionali e i Dipartimenti Funzionali ad indirizzo tecnico-scientifico.

I Dipartimenti Gestionali sono caratterizzati dall'uso integrato delle risorse e dall'attribuzione di un budget unico e

R.I.S.C.R.I.B.A.

sono inquadrabili, all'interno dell'organigramma aziendale, tra le direzioni aziendali e le Strutture Complesse, Dipartimentali e Semplici.

I Dipartimenti Funzionali, che assumono la denominazione di Dipartimento Funzionale Tecnico-Scientifico (DFTS) con struttura a matrice, aggregano strutture anche indipendenti tra loro le quali possono afferire, a differenza di quelle gestionali, a uno o più dipartimenti funzionali. Ciò in un'ottica progettuale di raggruppamenti di obiettivi clinico - scientifici all'interno di definite aree strategiche sia sul piano della ricerca che della clinica. Di regola non comportano costi aggiuntivi.

La Fondazione, con deliberazione del Consiglio di Amministrazione n. VI/85 del 5 novembre 2024, prende atto dell'approvazione dell'aggiornamento del Piano di Organizzazione Aziendale Strategico (POAS) approvato da Regione Lombardia con DGR n. XII/3228 del 21 ottobre 2024. Con tale modifica, si è comunque confermato il modello organizzativo approvato nel POAS 2022-2024 con DGR XI/6812 del 02/08/2024, la principale modifica introdotta è relativa alla chiusura del Dipartimento Gestionale di Ricerca e Sviluppo Clinico costituito da due (2) Strutture Complesse e quattro (4) Strutture Semplici che cambiano afferenza. La modifica ha mantenuto l'invarianza del numero totale delle strutture.

1.2. Il contesto caratterizzante l'esercizio 2025

La sfida del Paese delineata nel Piano Nazionale di Ripresa e Resilienza (PNRR) vede la Fondazione impegnata in prima linea nel raggiungimento degli obiettivi di salute (target M6), attraverso l'aggiornamento e lo sviluppo tecnologico e digitale, rafforzando in tal modo il proprio ruolo di centro di eccellenza di riferimento per molte delle reti di diagnosi e cura di patologie neurologiche per l'età adulta, infantile e adolescenziale, proseguendo la rilevante attività di ricerca scientifica nell'ambito delle neuroscienze con un ruolo importante anche nella formazione di personale altamente specializzato, contribuendo pertanto al rilancio del sistema salute coniugato alla ricerca.
Nell'ambito dell'attività clinico-assistenziale si sta operando per implementare e strutturare servizi di telemedicina attraverso il teleconsulto tra professionisti, la televisita ed il telemonitoraggio dei pazienti, con conseguente rivisitazione dei PDTA, gli investimenti in ambito di digitalizzazione di tutti i processi sanitari e amministrativi collegati all'offerta dei servizi e alla loro gestione. L'eccellenza e l'innovazione nella gestione clinico-assistenziale del paziente permette alla Fondazione di rispettare elevati standard qualitativi per essere riconosciuti come Centro di Riferimento a livello europeo all'interno di 9 European Reference Networks (ERNs). In linea con il Decreto Legge 200/2022 "Riordino della disciplina degli Istituti di Ricovero e Cura a carattere scientifico", che ha modificato in maniera importante la legge 288/2003, la Fondazione ha introdotto nel POAS 2022/2024, confermato nell'aggiornamento POAS 2024, una strategia di rafforzamento e semplificazione della "governance" aziendale che identifichi un modello organizzativo e di gestione integrato e orientato alla ricerca, che responsabilizzi tutti gli organi strategici (Presidenza, Direzione Generale e Direzione Scientifica) al raggiungimento congiunto dei risultati. Infine, la Fondazione contribuisce per quanto richiesto, alla definizione delle politiche di ricerca del Ministero della Salute, con il fine di implementare la qualità della ricerca sanitaria e la trasferibilità dei risultati e con l'obiettivo di rafforzare il rapporto fra ricerca, innovazione e cure sanitarie.

Il coinvolgimento attivo nello sviluppo di infrastrutture di ricerca e nell'implementazione tecnologica, anche in termini di trasferimento dei risultati alla pratica clinica e protezione e valorizzazione dei prodotti di ricerca (brevetti) (TTO4IRCCS, socio fondatore con gli altri 3 IRCCS pubblici della Fondazione Innovazione Trasferimento Tecnologico) permette alla Fondazione di essere uno degli attori primari nello sviluppo di nuove conoscenze e nuovi modelli organizzativi della ricerca che troveranno la piena applicazione nel Nuovo Besta alla Città della Salute e della Ricerca.
La Convenzione Quadro con l'Università di Milano, che rende la Fondazione Besta polo Universitario, rappresenta una ulteriore affermazione del suo fondamentale ruolo formativo di alta specializzazione sia in campo assistenziale che di ricerca.
In tale contesto si inseriscono:

1. le azioni volte ad attuare le Linee di azione definite nel Piano Operativo Salute (PON) con particolare attenzione alla *Traiettoria 2 "eHealth, diagnostica avanzata, medical device e mini*

RESCRIBA.

invasività"; Traiettoria 3 "Medicina rigenerativa, predittiva e personalizzata"; Traiettoria 4 "Biotecnologia, bioinformatica e sviluppo farmaceutico";

2. le azioni volte ad attuare quanto previsto nel Piano di Ripresa e Resilienza (PNRR) nell'ambito della Missione 6 – Componente 2 – Investimento 2.1: valorizzazione e potenziamento della ricerca biomedica del SSN, e quanto previsto nel Piano Nazionale Complementare al PNRR con riferimento a E3 - Ecosistema Innovativo della Salute per la Diagnostica Avanzata e per il Trasferimento Tecnologico. In tale contesto si inseriscono progetti di ricerca fondamentale e/o applicata trasversale, secondo un approccio interdisciplinare, olistico e di problem solving, messo in atto da reti di Università, Centri di Ricerca, ed altri soggetti pubblici e privati, con l'obiettivo di rafforzare le filiere della ricerca a livello nazionale e il ruolo nelle reti strategiche nazionali, europee e internazionali;
3. le azioni volte a contribuire alla creazione e implementazione di infrastrutture di ricerca regionali e nazionali orientate al trasferimento tecnologico per sostenere strategie di collaborazione tra mondo della ricerca e imprese (partecipazione a progetti di Open Innovation, Reti nazionali di TTO)
4. le azioni volte a sostenere investimenti per l'acquisizione di apparecchiature e piattaforme di ricerca altamente innovative al fine di poter diventare polo attrattivo per la diagnostica avanzata e la ricerca innovativa contribuendo alla creazione di conoscenza e sinergie pubblico-privato.
5. l'attuazione di percorsi formativi universitari post laurea multidisciplinari di eccellenza nell'ambito delle neuroscienze (Scuole di Specializzazione, Dottorati di Ricerca, Master, ecc) e l'incentivazione alla partecipazione a programmi europei quali ERASMUS, Marie Curie Action, ERC.

L'attività nel 2025 persegue le indicazioni di Regione Lombardia in merito sia all'attività di ricovero che ambulatoriale a partire da quanto espresso nel Piano Socio-Sanitario Regionale 2023-2027. E' ormai consolidata ed a regime l'attività ambulatoriale organizzata secondo la modalità di erogazione in Pacchetti Ambulatoriali Complessi (PAC) su percorsi diagnostici neurologici predefiniti per alcune patologie sia pediatriche che per adulti, con l'obiettivo di migliorare l'appropriatezza e ad integrazione dell'attività di ricovero. La realizzazione di una struttura dedicata all'interno del perimetro dell'Istituto per l'ampliamento degli spazi ambulatoriali contribuirà ad implementare questo tipo di attività a ciclo diurno. Infine in ambito di Neuropsichiatrica è stato avviato il nuovo sistema Informativo NPIA.

I conti economici trimestrale I-II e III, IV 2025 sono stati predisposti secondo indicazioni regionali contenute nel quadro normativo di riferimento per l'anno 2025, si richiamano in particolare:

- la legge regionale n. 33 del 30 dicembre 2009 avente ad oggetto: "Testo unico delle leggi regionali in materia di sanità";
- la D.G.R. n. XII/3670 del 16 dicembre 2024 avente ad oggetto: "Determinazioni in ordine alla gestione del servizio sanitario per l'esercizio 2025 – quadro economico programmatorio";
- n. 20032 del 18/12/2024 ad oggetto: "ASSEGNAZIONE A FAVORE DELLE ATS, ASST, FONDAZIONI IRCCS, INRCA DI CASATENOVO, AREU E AGENZIA DI CONTROLLO DEL SISTEMA SOCIO-SANITARIO LOMBARDO DELLE RISORSE DESTINATE AL FINANZIAMENTO DEL SISTEMA SANITARIO PER L'ESERCIZIO 2025";
- DGR n. 3720 del 30/12/2024 ad oggetto: "Determinazioni in ordine agli indirizzi di programmazione del SSR per l'anno 2025" (di concerto con il vicepresidente Alparone e gli assessori Lucchini e Fermi);
- In seguito ad approvazione del Bilancio Preventivo Economico della Fondazione Besta – anno 2025 avvenuta mediante Deliberazione n. XII/3855 del 03/02/2025 ad oggetto: APPROVAZIONE DEI BILANCI PREVENTIVI ECONOMICI 2025 DELLE AGENZIE DI TUTELA DELLA SALUTE (A.T.S.), DELLE AZIENDE SOCIO SANITARIE TERRITORIALI (A.S.S.T), DEGLI ISTITUTI DI RICOVERO E CURA A CARATTERE SCIENTIFICO (I.R.C.C.S.), DELL'AGENZIA DI CONTROLLO DEL SISTEMA SOCIOSANITARIO LOMBARDO E DELL'AGENZIA REGIONALE EMERGENZA URGENZA - (DI CONCERTO CON L'ASSESSORE BERTOLASO).
- Protocollo A1. 2025.0235759 del 02/04/2025 avente ad oggetto "Trasmissione Linee Guida I CET 2025"
- Protocollo A1.2025.0603392 del 27/06/2025 avente ad oggetto "Trasmissione Linee Guida II CET 2025" e gli ulteriori provvedimenti da considerare in sede di redazione della certificazione economica trimestrale che integrano e/o modificano i ricavi 2025 di parte corrente del FSR 2025, i principali tra questi:

R.S.C.R.I.B.A.

- o Decreto n. 7648 del 29/05/2025 “Attuazione della DGR XII/4265 del 30/04/2025 relativo all’assegnazione a favore di ASST e Fondazioni IRCCS di risorse destinate al finanziamento per le prestazioni orarie aggiuntive a favore della Dirigenza Area Sanità.
- o Decreto n. 8257 del 11/06/2025 “Attuazione della DGR XII/4265 del 30/04/2025 relativo all’assegnazione a favore di ASST e Fondazioni IRCCS di risorse destinate al finanziamento per le prestazioni orarie aggiuntive a favore dell’area del Comparto Sanità.

- Protocollo A1.2025.0663048 del 17/07/2025 avente ad oggetto “Trasmissione Linee Guida per Assestamento 2025”.
- Protocollo G1.2025.0030634 del 30/07/2025 avente ad oggetto “Assestamento 2025. Linee Guida di compilazione del Costo del Personale”, e successiva integrazione con nota Protocollo G1.2025.0032113 del 11/08/2025 avente a oggetto “Assestamento 2025. Linee Guida di compilazione del Costo del Personale integrazione”.
- Protocollo A1.2025.0863958 del 14/10/2025 avente ad oggetto “Trasmissione Linee Guida III CET 2025 DEF”.
- Protocollo A1.2025.1014754 del 12/12/2025 avente ad oggetto “Trasmissione Linee Guida III CET 2025.”.
- Protocollo A1.2026.0013222 dl 08/01/2026 avente ad oggetto “Ulteriori provvedimenti da considerare in sede di redazione della IV Certificazione economica trimestrale 2025.”, facenti riferimento all’adozione di due decreti regionali che hanno previsto nuove assegnazioni di risorse che integrano e/o modificano i ricavi 2025 delle aziende sanitarie pubbliche che dovranno essere considerati in sede di IV CET 2025 con riferimento alla prechiusura, si tratta dei decreti n. 19152 e 19153 del 24/12/2025 che rispettivamente fanno riferimento a “Integrazione dell’assegnazione a favore di ATS, ASST, Fondazioni IRCCS, INRCA di Casatenovo, AREU e Agenzia di Controllo del SSSL delle risorse destinate al finanziamento di parte corrente F.S.R. per l’esercizio 2025. Anticipo rinnovi contratti pubblici e IVC 2025/2027” e a “Integrazione dell’assegnazione a favore di ATS, ASST, Fondazioni IRCCS, INRCA di Casatenovo, AREU e Agenzia di Controllo del SSSL delle risorse destinate al finanziamento di parte corrente F.S.R. per l’esercizio 2025 a seguito dell’entrata in vigore del CCNL triennio 2022/2024 relativo al personale del comparto, sottoscritto in data 27/10/2025”.
- Protocollo A1.2026.0153542 DEL 16/02/2026 avente ad oggetto “Trasmissione indicazioni relative alla rilevazione dei dati per il Bilancio consuntivo 2025”.
- Protocollo G1.2026.0008712 DEL 25/02/2026 avente ad oggetto “Preconsuntivo 2025 Costo del personale”.
- Protocollo A1.2026.0347100 DEL 17/04/2026 avente ad oggetto “Linee guida contabili e tecniche per la redazione del Bilancio d’esercizio 2025 delle aziende sociosanitarie regionali”.
- Linee Guida di Compilazione del Costo del Personale – Bilancio consuntivo 2025 del 24/04/2026
- Protocollo A1.2026.0356806 DEL 21/04/2026 avente ad oggetto “ RIFORMA 1.15 DEL PNRR (DOTARE LE PUBBLICHE AMMINISTRAZIONI ITALIANE DI UN SISTEMA UNICO DI CONTABILITÀ ECONOMICO-PATRIMONIALE ACCRUAL) - INFORMAZIONI.”

2. GENERALITÀ SULLA STRUTTURA E SULL'ORGANIZZAZIONE DEI SERVIZI

La Fondazione IRCCS Istituto Neurologico Carlo Besta ha sede legale a Milano in via Celoria n. 11, ove è ubicata la sede principale delle attività cliniche e diagnostiche. La struttura è stata costruita, a partire dal 1932, su una superficie fondiaria di circa 11.400 mq posta tra le vie Celoria, Ponzio e Pascal, al centro del quartiere Città Studi ed in adiacenza al Politecnico di Milano ed alle Facoltà di Fisica, Medicina e Veterinaria dell’Università degli Studi di Milano.

Il sito storico è stato successivamente sviluppato sulla base di un piano edilizio avviato negli anni ’60 e proseguito nei decenni successivi fino al 1992, al fine di consentire un soddisfacimento delle sopravvenute esigenze d’ordine tecnologico ed organizzativo, nei limiti consentiti dai vincoli strutturali.

Le crescenti esigenze di ampliamento legate allo sviluppo delle tecnologie avanzate per la diagnostica e all’espansione delle linee di ricerca, hanno reso insufficienti gli spazi disponibili presso la sede storica e reso

R.S.C.R.I.B.A.

indispensabile individuare aree di ampliamento in ulteriori sedi:
nel 2001 in via Temolo 8, a Milano, presso la locale Università di Milano-Bicocca, sono stati acquisiti in locazione circa 1.300 mq, nei quali sono stati trasferiti alcuni laboratori di ricerca;
nel 2006 sono stati acquisiti in locazione in via Clericetti 2 ulteriori spazi per circa 1.500 mq, nei quali sono state trasferite la quasi totalità delle attività amministrative e direzionali della Fondazione;
nel 2010 in via Amadeo 42, a Milano, è stato acquisito in locazione uno stabile di circa 1.800 mq nel quale sono stati trasferiti la maggior parte dei laboratori di ricerca ancora localizzati nella sede storica;
nel 2012 sono stati accreditati, presso locali per circa 700 mq in via Mangiagalli 3 a Milano, ambulatori destinati all'attività clinica e di ricerca;
dal 2 settembre 2020 gli ambulatori di via L. Mangiagalli, 3 sono stati trasferiti ed accreditati in via G. Puecher 7/9 a Milano.
Nell'anno 2023 è stata sottoscritta la convenzione per la realizzazione di una nuova Palazzina con 24 ambulatori, sull'area di pertinenza della sede dell'Istituto Neurologico, con accesso da via Ponzio, interamente finanziata da una benefattrice attraverso la sua Fondazione "NeuroScience Academy by Ravelli Foundation". La nuova struttura consentirà di concentrare in un'unica sede tutta l'attività ambulatoriale dell'Istituto, con riduzione dei disagi per i pazienti e ottimizzazione dei costi del personale oltre che di gestione.
I lavori sono iniziati nella primavera 2024, e nel corso di detto anno è stata completata l'intera parte strutturale, (fondazioni, pilastri e solai) ed i muri di tamponamento esterni
Nel corso dell'anno 2025 sono stati realizzati i tavolati interni, gli impianti meccanici ed elettrici, installato ascensore monta barelle, posa dei serramenti esterni. Sono in corso di ultimazione le lavorazioni relative alle finiture interne, e sistemazioni aree esterne.
Si allega documentazione fotografica dello stato dell'arte:

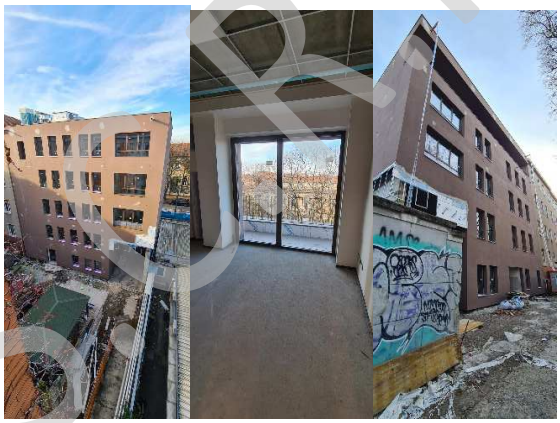

2.1.Assistenza ospedaliera

I posti letto accreditati sono pari a 213, di cui 6 di Day Hospital, 3 di Day Surgery e 204 destinati alla degenza ordinaria, articolati per disciplina secondo quanto indicato nella tabella seguente:

	ACCREDITATI			ATTIVI	
DIPARTIMENTO	posti letto d.h.	posti letto d.s.	posti letto ord.	posti letto d.h./d.s.	posti letto ord.
NEUROCHIRURGIA	0	3	54	3	50
NEUROLOGIA	0	0	91	0	57
NEUROPSICHIATRIA INFANTILE	2	0	39	0	16

RIANIMAZIONE	0	0	10	0	8
AREA CICLO DIURNO (INTERDIPARTIMENTALE)	4	0	0	4	0
SOLVENTI	0	0	10	0	8
TOT.	**6**	**3**	**204**	**7**	**139**

Fonte dati: Direzione Sanitaria – Ufficio Ricoveri

Le aree di degenza sono organizzate in aree omogenee per tipologia di attività e raggruppamento di patologie; l'attività a ciclo diurno, comprensiva di DH e MAC, è suddivisa in due aree, una pediatrica e una per i pazienti adulti. Gli ambulatori sono collocati in via Celoria/Ponzio, in via Puecher e in via Clericetti. All'interno della Fondazione i posti letto continuano ad essere gestiti in modo flessibile in funzione delle disposizioni nazionali e regionali al fine di ottimizzare le risorse disponibili con l'obiettivo di garantire un livello prestazionale adeguato ai volumi di attività dell'Istituto.

Al fine di consentire la fruizione delle ferie del personale di comparto e della dirigenza, si è resa necessaria, come tutti gli anni, la riduzione delle attività nel periodo delle festività natalizie con l'accorpamento delle strutture e dei posti letto disponibili.

A partire dal IV trimestre 2025, in prosecuzione delle attività già in corso, la Fondazione ha potenziato in particolare le seguenti aree di assistenza:

- attività chirurgica dedicata alla patologia non oncologica, in particolare in area di chirurgica spinale, anche al fine di ridurre i tempi di attesa delle classi B-C-D, garantendo allo stesso tempo la continuità dell'attività oncologica che rimane comunque prioritaria;

- prosecuzione dell'attività aggiuntiva di prestazioni di risonanza magnetica incluse nel PNGLA nelle giornate del sabato, della domenica e del giovedì sera fino alle ore 23.00.

2.2. Ricerca

Nel periodo 01/01/2025 – 31/12/2025 la Fondazione è stata impegnata in particolare nei seguenti ambiti:

Valutazione dei prodotti di ricerca anno 2024 ai fini dell'assegnazione del contributo di Ricerca Corrente da parte del Ministero della Salute per l'anno 2025 e rendicontazione economica del contributo ricevuto nell'anno 2024. L'analisi e la valorizzazione della produzione scientifica dei ricercatori della Fondazione conferma una produttività di livello elevato, con pubblicazione su riviste peer-reviewed ad alto impatto. C'è una sostanziale costanza nel numero di pubblicazioni, ma con valori di Impact factor normalizzato superiore, a significare un aumento di lavori su riviste di maggior impatto.

Programmazione dell'attività di Ricerca Corrente per l'anno 2025 nell'ambito del nuovo Piano Triennale della Ricerca Sanitaria, pianificazione dell'utilizzo delle risorse finanziarie nel limite dell'85% dell'assegnato dell'anno precedente, monitoraggio dell'utilizzo delle risorse messe a BPE, analisi preliminare dei costi 2025 e riconciliazione con l'assegnazione ministeriale effettiva avvenuta nel mese di dicembre 2025 di circa 3,1 milioni di euro;

Presentazione di nuovi progetti di ricerca sia in risposta a call europee che in risposta a bandi regionali promossi dalla Fondazione Regionale per la Ricerca Biomedica (FRRB). Con riferimento alla call europea ERDERA 2025 sono stati approvati due progetti – T-CARE e Syn-Legh – per un totale di € 800.000 (finanziamento da FRRB); con riferimento al bando FRRB Under 40, sono stati approvati 2 progetti per un finanziamento complessivo di €

1.000.000; nell'ambito del bando From Bed to Bench di FRRB è stato approvato il progetto dal titolo GLIO-SCREEN per un contributo di € 2.000.000. Tutti i progetti saranno finanziati dalla Fondazione Regionale di Ricerca Biomedica e avranno inizio nel corso del 2026.

In Attuazione del D.L. 51/2023, convertito con Legge n. 87 del 03/07/2023 - stabilizzazione del personale di ricerca sanitaria – si è conclusa l'ultima fase del processo di stabilizzazione con l'assunzione a Tempo indeterminato di 3 ulteriori figure. Alla fine del 2025 il personale di ricerca sanitaria è pari a 134 unità.

PROGETTI PNRR - Monitoraggio continuo e costante delle attività sia scientifica che di utilizzo delle risorse finanziarie dei 18 progetti coordinati dalla Fondazione Besta finanziati con i fondi del Piano Nazionale di Ripresa e Resilienza (PNRR), M6/C2, Investimento: 2.1 Valorizzazione e potenziamento della ricerca biomedica del SSN, finanziato dall'Unione europea – NextGenerationEU, a cui si affiancano altri 5 in cui l'Istituto è un partner; in particolare l'attività ha riguardato sia il monitoraggio dello stato di avanzamento scientifico per rilevare eventuali criticità e identificarne le azioni correttive che il monitoraggio delle spese sostenute rispetto al finanziamento assegnato. Tale attività viene svolta in collaborazione con la SC Gestione Amministrativa della Ricerca; in riferimento al primo bando, tutti i progetti sono stati ulteriormente prorogati di 6 mesi a seguito di un decreto ministeriale.

Supporto alle piattaforme tecnologiche già avviate e programmazione di nuovi investimenti a sostegno nuove tecnologie e strumenti di ultima generazione, nuovi laboratori di ricerca, implementazione di laboratori già esistenti quali l'UPTC, supporto a servizi fondamentali quali criobanca e biobanche; l'area dell'implementazione e del rinnovamento tecnologico è stata sostenuta anche per il 2025 dai finanziamenti ottenuti con il contributo dei cittadini tramite il 5x1000, e dalle donazioni derivanti da donatori privati; in particolare il contributo 5x1000/2023 derivante dal MoH, per circa 600.000 euro, è stato impegnato per il progetto dal titolo "Conservazione a lungo termine del materiale biologico: processo di armonizzazione istituzionale" che mira a implementare un sistema integrato, standardizzato e conforme alle linee guida internazionali per la gestione e conservazione a lungo termine del materiale biologico, raccolto presso le diverse unità operative della Fondazione, per finalità di ricerca futura. L'ulteriore contributo 5x1000 derivante dai versamenti fatti dai cittadini per la ricerca scientifica (MUR) è destinato a supportare 1) il progetto dal titolo "Indicatori di outcome, disabilità e qualità di vita in neurochirurgia" per l'analisi scientifica degli outcome clinici e promuovere un approccio clinico integrato, centrato sul paziente e orientato al miglioramento della qualità assistenziale; 2) una progettualità di sviluppo di competenze in ambito di trasferimento tecnologico.

Gestione e monitoraggio dei due progetti regionali di cui la Fondazione Besta è coordinatore – Piano regionale Cefalee – progetto PERLA e "Implementazione di un modello di assistenza multidisciplinare e di gestione integrata attraverso strumenti di telemedicina per persone con demenza in Lombardia" nell'ambito del Piano triennale 2024-2026 delle attività di Regione Lombardia per l'accesso al fondo per l'Alzheimer e le Demenze.

Programmazione e pianificazione delle strategie di sviluppo delle attività di Ricerca Clinica in collaborazione con la SSD Ricerca e Sviluppo Clinico e di concerto con la SC Gestione Amministrativa della Ricerca e Sperimentazioni Cliniche. In particolare nel secondo semestre del 2025, in continuità con quanto realizzato nel semestre precedente, sono state definite le priorità in termini di risorse umane dedicate e di identificazione dei servizi imprescindibili a supporto dei trial no profit della Fondazione (identificazione CRO per sottomissione studi tramite portale CTIS, rinnovo servizi in scadenza es. Quality Assurance, analisi statistica, implementazione database per la gestione dei dati) anche in previsione dell'ottenimento dell'accreditamento per la fase I no profit.

Supporto a nuovi percorsi di dottorato di ricerca con l'Università degli Studi di Milano, con l'Università di Milano-Bicocca, con la Scuola Universitaria Superiore di Pavia, con il Politecnico di Milano.

RL S.C.R.I.B.A.

Definizione dei percorsi di carriera del personale di ricerca sanitaria (ricercatori sanitari e collaboratori di ricerca sanitaria) ai sensi del nuovo CCNL Comparto Sanità – Sezione Ricerca. In attuazione delle linee strategiche sopra individuate si è provveduto alla definizione della mappatura degli incarichi di funzione per detto personale (deliberazione n. 528/2025) e alla relativa graduazione (deliberazione 529/2025) ai sensi del Regolamento adottato in materia (deliberazione n. 502/2025). Tale organizzazione funzionale prevede, per il momento, 29 nuovi incarichi di funzione così suddivisi: 4 responsabili di ricerca, 1 responsabile di funzione, 14 Senior, 8 Middle, 2 junior. Il fondo a copertura è stato calcolate ai sensi dell'art. 18 del CCNL suddetto. Gli avvisi sono stati pubblicati nel mese di luglio e le selezioni sono state effettuate nel mese di settembre. Gli incarichi sono attivi a partire dal mese di ottobre 2025. Nel 2025 l'assegnazione del contributo ministeriale per la copertura dei costi del personale di ricerca in aggiunta ai fondi derivanti dall'attività di ricerca ha visto un decremento di circa il 7%. (€ 4,8 mln nel 2024 – € 4,5 mln nel 2025). Questa riduzione, a fronte di un costo complessivo di circa 6 mln di euro determinerà una rivalutazione delle strategie di reclutamento di personale e influirà sulle future decisioni in merito anche alle incentivazioni previste dal contratto.

In ambito di Trasferimento Tecnologico prosegue l'attività della Commissione Brevetti Congiunta con altri 4 IRCCS pubblici lombardi. Nel corso del 2025 sono state valutate due nuove tecnologie che sono attualmente in fase di presentazione della domanda di brevetto.

Partecipazione attivamente al progetto PNC dal titolo PerfeTTO, rete italiana degli Uffici di Trasferimento Tecnologico (TTO) nel settore delle Scienze della Vita. La Fondazione è attivamente coinvolta all'interno del WP2 Formazione. L'attività si esplica con riunioni periodiche bimestrali, con la collaborazione alla definizione e programmazione di eventi formativi residenziali, meeting, convegni, corsi di formazione, con la partecipazione all'Advisory Board della responsabile del nostro Ufficio Formazione. In questo contesto da rilevare la partecipazione all'evento del progetto PerfeTTO di business matching che ha permesso di prendere contatti con alcune aziende e venture capital. Inoltre, nell'ambito del bando regionale "Collabora & Innova", la Fondazione è risultata assegnataria di 5 progetti di ricerca, di cui 1 come coordinatore e 4 in qualità di partner. Tutti i progetti sono attivi.

In ambito di formazione specialistica, nel 2025 la Fondazione IRCCS Besta ha implementato le Strutture ospitanti i giovani specializzandi dando loro l'opportunità di fare un percorso formativo di elevato spessore culturale e professionale, garantendo un programma traslazionale dal letto del paziente, al laboratorio per tornare concretamente al paziente. I giovani specializzandi hanno l'opportunità di sviluppare solide competenze diagnostiche e di assistenza sviluppando anche la capacità di fare ricerca.

3. GESTIONE ORGANIZZATIVA E STRATEGICA DELL'ESERCIZIO

Relativamente all'esercizio in questione, di seguito vengono sintetizzate, per singola area, le azioni intraprese quali nuove implementazioni o completamento di quelle iniziate in anni precedenti.

3.1. Azioni organizzative e strutturali

La mission della Fondazione IRCCS Istituto Neurologico C. Besta prevede la gestione di alcune patologie croniche quali la sclerosi multipla, la miastenia grave, la Sla, la neuromielite ottica, i tumori primitivi del sistema nervoso, l'epilessia dell'adulto e del bambino, i disordini del movimento, la malattia di Parkinson e i parkinsonismi.

La Fondazione si inserisce all'interno della rete sanitaria regionale come nodo di secondo livello per la presa in carico dei pazienti cronici affetti da malattie neurologiche rare o di particolare complessità (patologie neurologiche progressive di natura metabolica o degenerativa, patologie acquisite di natura autoimmune, neoplasie cerebrali e malformazioni del SNC, disordini del neuro-sviluppo, ecc), meritevoli di approfondimenti clinico-diagnostici

RL S.C.R.I.B.A.

specialistici o di inserimento in protocolli di ricerca clinica.

Gli ambulatori della Fondazione possono dare risposte ottimali ad una domanda appropriata e quindi mirata per patologia e per complessità, indirizzata da specialisti di altre strutture sanitarie per approfondimento diagnostico ed eventuale trattamento (60%), oppure da MMG/PLS per valutazioni di primo livello (40%).

L'orientamento della domanda ambulatoriale verso una maggiore specializzazione si traduce altresì nel miglioramento dei ricoveri e della complessiva presa in carico del paziente, riuscendo ad intercettare il bisogno che può trovare la migliore risposta presso un IRCCS, con una presa in carico selettiva di pazienti con patologie appropriate rispetto alla attività di ricerca clinica svolta in Istituto.

L'attività ambulatoriale è costantemente monitorata e rimodulata al fine di potenziarla sia in ottemperanza alle indicazioni regionali sul tema, sia per la ridefinizione ed il miglioramento dell'appropriatezza delle cure che, con l'evoluzione delle neuroscienze, consentono una revisione organizzativa di alcuni percorsi di patologia neurologica incentrati su un'attività a "ciclo diurno".
Le rimodulazioni degli ultimi anni hanno potenziato l'attività ambulatoriale ed a ciclo diurno (PAC e MAC), che vengono garantite anche ad una quota significativa di pazienti provenienti da fuori regione (circa 30%) che rappresenta una sfida per progettare nuove modalità di "presa in carico dei pazienti" anche tramite servizi di accoglienza diversi dal ricovero (es. albergo sanitario). E' in via di attivazione, in supporto all'attività clinico-assistenziale, la piattaforma di telemedicina che inizialmente verrà utilizzata soprattutto per il triage dei pazienti da indirizzare a valutazione medica (televisita e teleconsulto) e monitoraggio del paziente preso in carico (telemonitoraggio e teleassistenza).

Riguardo all'assistenza farmaceutica, l'Istituto è centro di riferimento di patologie rare o ad alto contenuto assistenziale, per le quali viene gestita la distribuzione diretta e sempre più frequentemente anche la gestione indiretta attraverso l'impiego di specifici accordi per la consegna diretta a domicilio del paziente. La sfida di questi anni continua ad essere la gestione della spesa stante lo sviluppo e la commercializzazione di nuovi farmaci che interessano diverse patologie per le quali la Fondazione è centro di riferimento.

3.1.1. Accreditamento e assetti organizzativi

Nell'anno 2025 è proseguita la riorganizzazione delle attività di laboratorio e dei servizi collegati conseguente al percorso di riordino e riclassificazione degli accreditamenti delle attività di laboratorio e in base alle indicazioni contenute nella DGR 7044 del 26.09.2022.

È stata inoltre conclusa la fase di allineamento al POAS 2022-2024, con la ridistribuzione dei posti letto assegnati alle differenti Strutture di ricovero. In tal senso sono stati rivisti gli assetti organizzativi in considerazione dell'implementazione delle attività ciclo diurno (PAC e MAC) per la gestione di alcuni percorsi specifici di presa in carico del paziente, per cui viene proposto un percorso ambulatoriale (PAC) in sostituzione al ricovero.

3.1.2. Città della Salute e della Ricerca

L'accordo di programma di cui al D.p.g.r. 21 agosto 2013 - n. 7819 prevede la realizzazione della Città della Salute e Ricerca nelle aree ex Falk della Città di Sesto San Giovanni; all'interno del nuovo complesso immobiliare saranno ricollocate la Fondazione IRCCS Istituto Neurologico C. Besta e la Fondazione IRCCS Istituto Nazionale dei Tumori. In data 10 febbraio 2020 è stato sottoscritto il "Contratto di concessione di lavori pubblici avente ad oggetto la progettazione definitiva ed esecutiva e la realizzazione della Città della Salute e della Ricerca nel Comune di Sesto San Giovanni" fra le Fondazioni Besta e Tumori e Infrastrutture Lombarde SpA (ILSpA) da una parte ed il Concessionario CISAR SpA dall'altra. In pari data si è provveduto alla sottoscrizione e consegna delle aree di proprietà delle Fondazioni in Sesto San Giovanni sulle quali dovrà essere realizzata la Città della Salute e della Ricerca (CdSR) al Concessionario CISAR SpA, il quale dovrà provvedervi alla sorveglianza e guardiania delle aree

RI.S.C.R.I.B.A.

stesse.

Il 27 luglio 2023 sono iniziati i lavori per la realizzazione della CdSR a Sesto San Giovanni.

Nel corso dell'anno 2024 sono terminati gli scavi e sono iniziati i getti delle opere in calcestruzzo armato (magroni, fondazioni, muri, pilastri del livello -2).

Nel corso dell'anno 2025, il Collegio Consultivo Tecnico, con propria determinazione dello scorso 19 maggio ha aggiornato il costo dell'opera portandola a € 515.270.819,23 ed altresì ha determinato in 45 mesi dalla sottoscrizione dell'atto aggiuntivo al contratto di concessione il termine per il completamento dei lavori.
Con Delibere n. 4939 e n. 5182 del 2025 la Giunta Regionale della Lombardia ha approvato lo stanziamento di un importo aggiuntivo per la Città della Salute e della Ricerca.
Con Decreto n. 15769 del 5 novembre 2025 il Direttore Generale della DG Welfare di Regione Lombardia ha impegnato la somma aggiuntiva di € 300.000.000 a favore di Aria SpA per la realizzazione della Città della Salute e della Ricerca.
In data 23 dicembre è stato sottoscritto dal Concessionario CISAR SpA, dal Concedente ARIA SpA, Fondazione Istituto Neurologico e Fondazione Istituto dei Tumori, l'atto aggiuntivo, per un importo dei lavori pari a € 515.270.819,23 oltre IVA e termine ultimo per completare l'opera al 21 settembre 2029.
La Direzione Strategica nel corso dell'anno ha partecipato attivamente alle riunioni della Segreteria Tecnica dell'Accordo di Programma, supportando il Presidente nella sottoscrizione degli atti integrativi all'accordo stesso, monitorando altresì i tempi di realizzazione come previsto dalle regole di sistema di cui alla DGR XII/5589 del 30/12/2025.
Nel corso dell'anno 2025 sono proseguiti i getti delle opere in calcestruzzo armato (magroni, fondazioni, muri, pilastri del livello -2 e -1, come si evince dall'immagine sotto riportata.

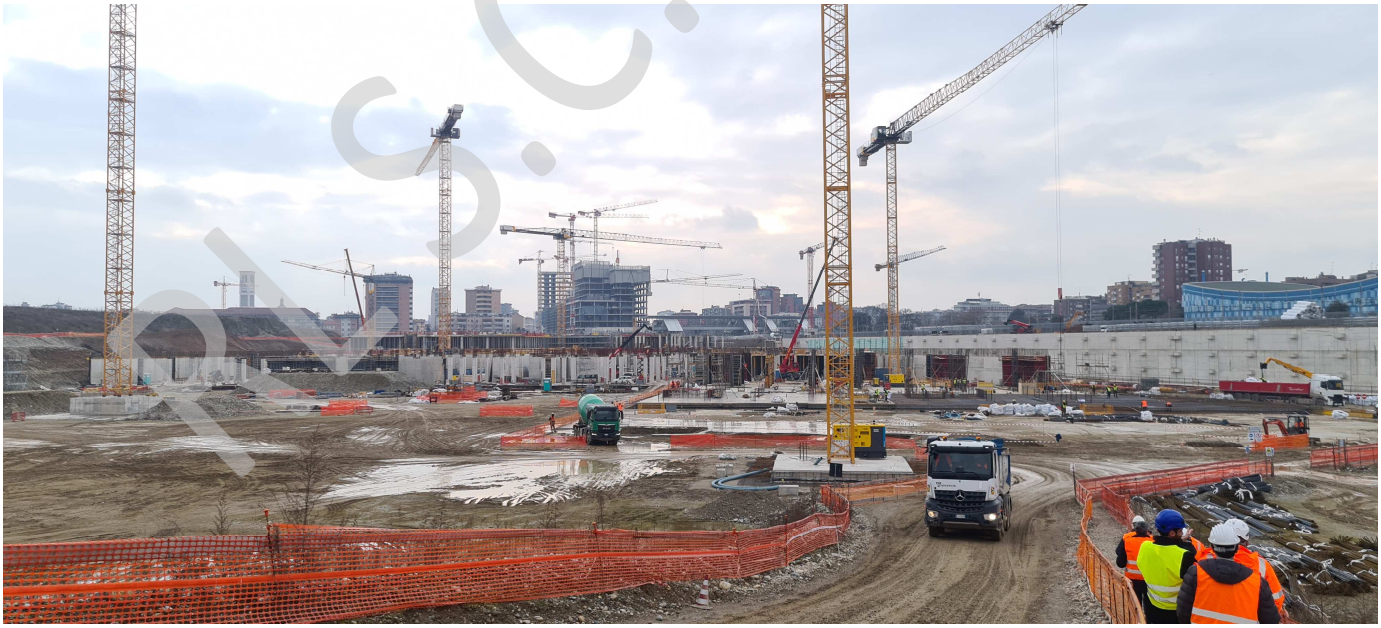

3.2. Appropriatezza delle prestazioni

Nell'ambito dell'attività di controllo dei ricoveri, viene data particolare attenzione all'appropriatezza in merito sia alla scelta del setting assistenziale più corretto che alla congruenza della codifica del DRG.

P.S.C.R.I.B.A.

Lo sviluppo e orientamento della domanda ambulatoriale verso una maggiore specializzazione si traduce altresì in una maggiore appropriatezza dei ricoveri e della complessiva presa in carico del paziente in degenza, riuscendo ad intercettare il bisogno che può trovare la migliore risposta presso un IRCCS, con una presa in carico selettiva di pazienti con patologie complesse.

Prosegue la riorganizzazione del processo di controllo della documentazione sanitaria in modo da garantire maggior qualità documentale, grazie anche all'introduzione della cartella elettronica, affiancata da una maggiore appropriatezza di codifica rispetto alla casistica trattata.
E' stato svolto in maniera sistematica il monitoraggio delle liste di attesa dell'attività di ricovero per quanto riguarda il rispetto delle classi di priorità, come previsto dalla DGR 3720 del 30/12/2024.

3.3. Qualità e sicurezza delle cure e risk management

Ambito Qualità

Nel corso dell'anno 2025, la Struttura ha svolto in modo continuativo e sistematico un insieme articolato di attività finalizzate al mantenimento, al consolidamento e allo sviluppo del Sistema di Gestione per la Qualità della Fondazione, assicurando il presidio dei processi chiave in ambito documentale, clinico-organizzativo, di audit, di Risk Management e di supporto alle strutture. Le attività realizzate nel corso dell'anno evidenziano una progressiva integrazione tra monitoraggio, controllo, miglioramento continuo e formazione, in coerenza con i requisiti della norma ISO 9001:2015 e con gli indirizzi strategici della Direzione.

Durante tutto l'anno è proseguito con regolarità il monitoraggio mensile delle trasfusioni effettuate in degenza, attraverso il controllo delle informazioni riportate nelle lettere di dimissione sulla base dei dati Winlab. Tale attività ha garantito la tracciabilità delle prestazioni, la coerenza delle informazioni cliniche fornite al paziente e l'aderenza ai requisiti del Manuale del Fascicolo di Ricovero di Regione Lombardia, consentendo di rilevare nel corso dell'anno un progressivo miglioramento nella correttezza e completezza della documentazione clinica.

Particolare rilievo ha assunto la gestione e l'aggiornamento della documentazione del Sistema di Gestione per la Qualità. Nel corso dell'anno sono state emesse, revisionate e verificate n. 50 procedure, n. 17 istruzioni operative, n. 50 moduli, n. 7 consensi informati, numerose informative privacy e bundle clinici, assicurando l'allineamento ai riferimenti normativi, organizzativi e assistenziali. L'attività ha riguardato sia la documentazione delle strutture cliniche e amministrative della Fondazione, sia quella afferente ad ambiti altamente specialistici, come la gestione degli Studi Clinici di Fase 1 e i Percorsi Diagnostico-Terapeutici Assistenziali. In questo contesto si colloca anche la revisione del modulo di riesame interno, allineato al format della Direzione Strategica e strutturato in modo da facilitare il richiamo puntuale ai requisiti ISO 9001 e l'analisi critica dei dati, nonché l'introduzione del nuovo format Piano di Miglioramento, finalizzato a rendere più strutturate ed omogenee le progettualità di miglioramento continuo.

Parallelamente è proseguita l'attività di razionalizzazione dell'archivio cartaceo, attraverso l'ottimizzazione della documentazione conservata e lo scarto di quella obsoleta secondo quanto previsto dal Massimario di scarto regionale. Tale processo ha contribuito a migliorare l'accessibilità, l'ordine e la gestione complessiva della documentazione, riducendo il rischio di utilizzo di versioni non aggiornate.

Nel corso dell'anno è stata garantita una significativa attività di audit interni, in attuazione del Piano di Audit SGQ 2024-2025. Gli audit, condotti dal personale dell'Ufficio Qualità con il supporto di auditor qualificati e il coinvolgimento di auditor in formazione, hanno interessato ambiti clinici e amministrativi diversi e hanno consentito di verificare la conformità ai requisiti normativi, procedurali e regolamentari. Il numero contenuto di non conformità rilevate testimonia un buon livello di maturità del sistema organizzativo e la capacità delle strutture di recepire e applicare correttamente i requisiti del SGQ.

Di particolare rilevanza è stata la gestione delle attività connesse al mantenimento della certificazione ISO 9001:2015, a seguito del rinnovo dell'affidamento all'Ente certificatore RINA SpA. La Struttura ha fornito supporto alle strutture della Fondazione per la predisposizione del riesame interno, la raccolta delle evidenze relative alle

R.L.C.R.I.B.A.

raccomandazioni emerse nei precedenti audit, la verifica della chiusura delle non conformità e la preparazione della documentazione richiesta nell'ambito del piano di dettaglio dell'Ente certificatore.

In coerenza con gli obiettivi di Budget dell'Area Qualità, è stato completato e rendicontato il controllo interno della documentazione clinica dei fascicoli di ricovero, comprensivo delle verifiche sui campioni analizzati da ATS nell'ambito del Piano dei Controlli 2025. L'autocontrollo ha consentito di individuare criticità rilevanti in termini di conformità documentale, con impatti economici significativi, fornendo al contempo elementi utili per l'attivazione di azioni correttive e di miglioramento a livello di singole strutture.

Nel corso dell'anno la Struttura ha svolto un ruolo attivo anche nell'ambito dell'Internal Auditing aziendale, partecipando a verifiche su processi amministrativi, regolamenti interni, utilizzo delle risorse PNRR, gestione dei contratti di appalto, sanificazione degli ambienti, lavoro agile, gestione del servizio mensa. Tali attività hanno contribuito al rafforzamento del sistema dei controlli interni e alla diffusione di una cultura orientata alla conformità e alla responsabilizzazione.

Sul versante della gestione del rischio clinico, è proseguita con continuità l'attività di raccolta e analisi delle segnalazioni di cadute dei pazienti tramite l'applicativo HERMLomb di Regione Lombardia. Le segnalazioni registrate nel corso dei quattro trimestri sono state analizzate al fine di individuare aree di rischio e favorire l'adozione di misure preventive, contribuendo al miglioramento della sicurezza delle cure.

È proseguita inoltre l'attività di aggiornamento e gestione della rete intranet aziendale, intesa come strumento centrale di comunicazione interna e di diffusione della documentazione. Oltre alla pubblicazione sistematica dei contenuti trasmessi dalle diverse strutture, è stata avviata la configurazione della nuova intranet aziendale in sostituzione dell'attuale e fornito supporto per la definizione e l'aggiornamento della documentazione del nuovo sito istituzionale, in collaborazione con il fornitore individuato a seguito di gara regionale.

Nel corso del quarto trimestre è stata rafforzata anche la dimensione formativa, con lo svolgimento di corsi rivolti ai neoassunti e ai referenti qualità, finalizzati alla diffusione dei principi della norma ISO 9001, dei concetti di Risk Management e delle modalità di utilizzo della documentazione e della intranet aziendale. Le iniziative formative hanno rappresentato un momento qualificante per il consolidamento delle competenze e per la preparazione alle evoluzioni normative future.

Nel complesso, le attività svolte nel 2025 evidenziano un impegno costante e strutturato della Struttura nel garantire il funzionamento efficace del Sistema di Gestione per la Qualità, nel supportare le strutture cliniche e amministrative nel raggiungimento degli obiettivi di Budget e di Qualità e nel promuovere una cultura organizzativa orientata al miglioramento continuo, alla sicurezza e alla qualità delle prestazioni erogate.

Ambito Risk Management

In ambito di Risk Management, nel 2025 sono pervenute n. 18 segnalazioni di incident/eventi avversi/near miss, di questi n.11 segnalazioni hanno comportato la necessità di un confronto collegiale. Si rileva, a tale proposito, che si è stabilita la necessità di discutere solamente le segnalazioni con impatto potenziale maggiore sul sistema. E' stato riportato n. 1 evento sentinella su portale SIMES nel 2025. A seguito di audit interno, si è ritenuto opportuno rivedere la procedura aziendale per la gestione dei trasporti intraospedalieri, anche se l'evento segnalato (caduta con conseguente grave danno e cambiamento di setting assistenziale) è stata ritenuta fortuita e non prevedibile né prevenibile.

Prevenzione e controllo della Legionellosi: Al 31 dicembre 2025 si sono effettuati 74 campionamenti di cui 30 (40.5%) con carica >25 UfC/L. Il campionamento previsto in autocontrollo da eseguirsi a dicembre è stato effettuato nella seconda settimana di gennaio 2026. Si segnala che nel 2025 è proseguita l'attività di esecuzione campionamenti e monitoraggio come da indicazioni pervenute da ATS Città Metropolitana di Milano nel 2024.

PARM 2025 e rendicontazione dei relativi progetti: La valutazione dei rischi inerente all'ambito di rischio clinico ha determinato i contenuti inseriti nel PARM 2025 (pubblicato sulla rete intranet aziendale), nel quale sono stati inseriti n.2 progetti.

- **PROGETTO 1:** *Cybersicurezza*

R.L.S.C.R.I.B.A.

L'iniziativa è stata sviluppata nell'ambito del PARM come risposta al rischio di cybersicurezza emerso dall'analisi HERM 2024, relativo alla sicurezza delle informazioni, alla resilienza dei sistemi e alla continuità operativa. Il progetto si inserisce nel quadro normativo europeo (Direttiva NIS 2) e nazionale in materia di cybersicurezza ed è coerente con gli indirizzi di Regione Lombardia. Attraverso assessment strutturati, sono state individuate le principali vulnerabilità e valutato il livello di maturità dei presidi di sicurezza. Entro il 31 dicembre è stato pienamente raggiunto l'obiettivo mediante la definizione di un modello di governance della cybersicurezza, formalizzato con apposita documentazione e procedure, a supporto della mitigazione del rischio e della rendicontazione del PARM.

- **PROGETTO 2:** *Rischio infezioni correlate all'assistenza e monitoraggio sepsi*

L'iniziativa, attuata nell'ambito del PARM di Regione Lombardia, è stata progettata per mitigare il rischio legato alle Infezioni Correlate all'Assistenza (ICA) e ai loro impatti su sicurezza, qualità delle cure e sostenibilità organizzativa. Il progetto è coerente con il quadro normativo nazionale (PNCAR, indicazioni del Ministero della Salute e dell'ISS) e con le linee di indirizzo regionali sulla sicurezza delle cure. Attraverso strumenti strutturati di sorveglianza, standardizzazione delle procedure e monitoraggio dell'aderenza alle misure preventive, comprese verifiche periodiche nel 2025, si è registrato un miglioramento dei comportamenti professionali e dell'appropriatezza assistenziale. I dati di prevalenza delle ICA nel 2025 risultano stabili rispetto al 2024, confermando l'efficacia delle azioni intraprese. Entro il 31 dicembre sono stati raggiunti tutti gli obiettivi di progetto, rafforzando il sistema di prevenzione e controllo delle ICA e riducendo il rischio residuo, a supporto della rendicontazione del PARM.

Quanto all'analisi dei principali indicatori oggetto di monitoraggio da parte dell'SS Qualità e Risk Management, al 31/12/2025 si osserva una diminuzione nell'ultimo trimestre per quanto concerne il dato delle Infezioni Correlate all'assistenza (ICA), secondo quanto evidenziato dall'indagine di prevalenza effettuata con cadenza mensile presso le aree di degenza della Fondazione. Si confermano in diminuzione rispetto al 2024 i dati relativi a casi di sepsi/shock settico secondo analisi del flusso SDO, in diminuzione, il dato relativo alla mortalità intraospedaliera rispetto al 2024.

I progetti inseriti nel PARM e l'adozione del modello HERM, così come i relativi stati di avanzamento delle progettualità sono stati condivisi all'interno dei periodici Gruppi di Coordinamento del Rischio, dei quali si sono condivisi i verbali dei singoli incontri con i partecipanti. In dettaglio, sono stati organizzati nel 2025 n. 3 incontri del Gruppo di Coordinamento del Rischio, nelle date del 06/02/2025, 16/06/2025, 16/12/2025.

Quanto agli incontri del Comitato Infezioni Ospedaliere, sono stati calendarizzati nel corso del 2025 n. 3 incontri, con predisposizione dei relativi verbali, nelle date del 05/05/2025, 20/10/2025 e 16/12/2025. All'interno del Comitato Infezioni Ospedaliere sono state condivise le progettualità da promuovere nella Fondazione in merito al miglioramento della qualità dell'assistenza, al monitoraggio dell'adesione del lavaggio delle mani, all'andamento del consumo di antibiotici secondo classificazione AWARE e all'andamento del numero di casi di sepsi/shock settico in base a flusso SDO.

3.4. Percorso attuativo di certificabilità dei bilanci

Nell'anno 2025 sono state revisionate ed aggiornate le seguenti procedure afferenti al percorso in oggetto:

- PR136_Gestione del trattamento economico del personale dipendente
- PR137_Gestione del trattamento economico del personale con rapporto di lavoro assimilato a lavoro dipendente
- PR138_Gestione del trattamento economico degli incarichi di lavoro autonomo professionale o occasionale
- PR139_Gestione del contratto di somministrazione di lavoro (Ex Lavoro interinale)
- PR140_Gestione del trattamento economico del personale convenzionato
- PR55_Procedura gestione convenzione passiva

FIS.C.R.I.B.A.

3.5.Ammodernamento delle tecnologie

Il potenziamento e l'aggiornamento della strumentazione biomedica, con particolare attenzione a quella ad alto e/o complesso contenuto tecnologico, sono tra i fattori che maggiormente caratterizzano la Fondazione, con l'obiettivo di un continuo miglioramento in ambito assistenziale e di ricerca.

Il piano di ammodernamento delle tecnologie si è sviluppato come indicato nei seguenti punti:

- Acquisizione delle attrezzature in coerenza con il Piano Investimenti e con le esigenze, le linee di sviluppo e le priorità delle aree di assistenza e/o di ricerca.
- Aggiornamento del parco tecnologico, sostituendo le apparecchiature obsolete o con caratteristiche non più adeguate alle esigenze delle strutture o guaste per cui gli interventi di riparazione risultavano essere impossibili o troppo onerosi.

Il processo di acquisizione e di gestione delle tecnologie biomediche è governato attraverso l'applicazione di procedure di valutazione oggettive (e.g. indice di priorità di sostituzione), che tengono in considerazione gli aspetti organizzativi e gestionali e i costi dell'intero ciclo di vita della strumentazione, con l'obiettivo di garantire il pieno utilizzo, in sicurezza, del parco tecnologico, promuovendo l'utilizzo delle apparecchiature in condivisione tra le diverse strutture (piattaforme tecnologiche).

Nella tabella seguente sono riassunti i principali interventi completati nel corso del 2025 con la relativa fonte di finanziamento:

TITOLO INTERVENTO	FONTE DI FINANZIAMENTO	COSTO INTERVENTO
N. 3 INCUBATORI A CO2	5x1000 e DGR XII/376/2023	33.615,87 €
INIETTORE ANGIOGRAFICO	DGR XII/376/2023	21.960,00 €
CONGELATORE -20°	FONDI DI RICERCA	2.037,40 €
MISURATORE FORZA MUSCOLARE PER PICCOLI ANIMALI	Programma investimenti ex. Art. 20 L. 67/1988 Decreto dirigenziale ministeriale del 06.05.2013	5.935,91 €
RISONANZA MAGNETICA 1.5 T	PNRR	908.082,60 €
N. 2 MICROSCOPI OTTICI	DGR XII/2457/2024	33.550,00 €
MICROTOMO	DGR XII/2457/2024	16.860,28 €
STAMPANTE LASER PER VETRINI	DGR XII/2457/2024	18.828,83 €
STAMPANTE LASER PER BIOCASSETTE	DGR XII/2457/2024	20.862,00 €
STAZIONE DI INCLUSIONE DI PARAFFINA	DGR XII/2457/2024	8.423,81 €
N. 2 VENTILATORI POLMONARI AMAGNETICI	DGR XII/2457/2024 E XII/2615/2024	67.252,50 €
N. 3 TESTIERA DI MAYFIELD	DGR XII/2457/2024 E XII/2615/2024	49.410,00 €
TESTIERA PEDIATRICA	DONAZIONE	53.700,00 €
AGGIORNAMENTO MICROSCOPIO A FLUORESCENZA	5X1000, DONAZIONI PER RICERCA	36.600,00 €
SERVER PER GESTIONE DIAGNOSTICHE EEG E VIDEOEEG	DGR XII/2457/2024	10.065,00 €
BIOREATTORE A PERFUSIONE PER COLTURE CELLULARI	DONAZIONE	18.178,00 €
STIMOLATORE MAGNETICO	FONDI RICERCA CORRENTE E 5X1000	59.754,38 €

R.I.S.C.R.I.B.A.

MONITOR 4K PER IMAGING RM COMPATIBILE	FONDI DIREZIONE SCIENTIFICA	52.338,00 €
LETTORE DI FLUORESCENZA PER MICROPIASTRE	RICERCA FINALIZZATA E FONDI DONAZIONI	46.722,10 €
STAZIONE DI PIANIFICAZIONE TRATTAMENTO PER SUPPORTO ALLA LOCALIZZAZIONE DI STRUTTURE ANATOMICHE IN PROCEDURE NEUROCHIRURGICHE	PROGETTO DI RICERCA	32.940,00 €
STIMOLATORE BIFASICO	FONDI DI RICERCA	3.106,12 €
N. 2 CONGELATORI -20°C	DGR XII/2457/2024	8.172,00 €
ROBOT STEREOTASSICO E ALTRE COMPONENTI	FINANZIAMENTO MINISTERO DELLA SALUTE CC 2022	601.792,80 €
SISTEMA DI VIDEO STEREO EEG	FINANZIAMENTO MINISTERO DELLA SALUTE CC 2022	128.495,60 €
N. 2 PRODUTTORI DEL GHIACCIO	DGR XII/4221/2025	6.100 €
STUFA ESSICCATRICE	DGR XII/4221/2025	5166,7
N. 2 APPARECCHI PER L'ANALISI DELLA STERILITA` AMBIENTALE	FONDI PRESIDENZA	5.166,70 €
N. 3 VIDEOLARINGOSCOPI	DGR XII/4221/2025	36.234,00 €
TOTALE		**2.255.116,60 €**

Nel corso del 2025 sono stati acquisiti in noleggio i principali strumenti riportati di seguito: n. 1 laser chirurgico, n. 1 spettrometro di massa, n. 1 analizzatore di proteine, n. 1 citofluorimetro, n. 1 sistema di evacuazione dell'espirato, n. 1 sistema composto da due stimolatori magnetici transcranici e da navigatore ottico. Sono state gestite in totale 190 attività di collaudo considerando l'introduzione di apparecchiature in acquisizione, donazione, noleggio, service, comodato d'uso, trial clinico.

Tra gli investimenti sopra elencati, i più rilevanti in termini di rinnovamento hanno riguardato:
- la sostituzione di tecnologie obsolete secondo il progetto Digital Pathology (microtomo, stampanti laser e di biocassette, stazione di inclusione automatica di paraffina e microscopi);
- l'installazione di una nuova RM 1.5T installata tramite finanziamento PNRR. Il magnete utilizza 7 litri di elio e non necessita di reintegro in quanto la stabilità criogenica del magnete è determinata da una tecnologia di raffreddamento ad alta efficienza e sostenibilità;
- l'introduzione di un robot per la neurochirurgia sterotassica e di un sistema di video stereo-EEG, in linea con la mission e specializzazione dell'Istituto.

3.6.Sistema informativo socio sanitario

L'azione dell'anno 2025 sui sistemi informativi in uso presso la Fondazione si è concentrata su tre macro aree di intervento:

-estensione della copertura operativa e funzionale del sistema informativo;

-evoluzione tecnologica delle piattaforme esistenti;

-efficientamento ed ottimizzazione dell'infrastruttura informatica.

In particolare, nel corso dell'anno 2025, sono stati messi a regime i seguenti progetti di consolidamento:

- Servizio di razionalizzazione e consolidamento dei CED degli Enti Sanitari nel Data Center di Regione Lombardia

IRCCS C.R.I.B.A.

(Data Center regionale) in esecuzione di quanto previsto dalla Deliberazione n. XI/1726 del 10/06/2019 e avvio della migrazione dell'infrastruttura ospitata presso il Data Center regionale al Cloud, ai fini del raggiungimento degli obiettivi PNRR nei tempi previsti, in virtù della convenzione quadro approvata con DGR n. XI/7409 del 30/11/2022 e della partecipazione all'avviso multimisura PNRR missione 1 investimento 1.1 "infrastrutture digitali "e investimento 1.2 "abilitazione al cloud per le PA locali" e l'esecuzione della delibera 771 del 06/12/2023. Le attività sono proseguite per tutto il 2025, l'asseverazione verso il Dipartimento di Transizione Digitale (DTD) sarà da effettuarsi nel corso del 2026.

- Consolidamento infrastruttura: attivazione di collegamenti vs internet con maggiore banda e resilienza al fine di minimizzare eventuali fault nell'ottica dell'utilizzo del cloud per i sistemi mission critical (progetto Cartella Clinica Elettronica Regionale). Nel corso del 2025 è stata consolidata la connettività verso il Polo Strategico Nazionale(PSN) attraverso un collegamento a larga banda dedicato.
- Configurazione del nuovo modulo prescrittivo regionale, come previsto dalla DGR n. XII/3720 del 30/12/2024 - "*Determinazioni in ordine agli indirizzi di programmazione del SSR per l'anno 2025*" e diffusione a tutti i prescrittori per l'emissione delle impegnative dematerializzate.

Nel corso del 2025 si è proceduto con l'evoluzione e/o consolidamento per i seguenti ambiti applicativi:

- Consolidamento nell'utilizzo della nuova Cartella Clinica Regionale, con utilizzo dei fondi destinati alla Fondazione attraverso la DGR XI/6609 seduta del 30/06/2022 e delibera del Direttore Generale n. 286 del 24/05/2023 a cui è seguita la sottoscrizione del contratto e presa d'atto dell'aggiudicazione effettuata da ARIA SpA nel corso del 2023. In particolare, per l'ambito Cartella Clinica Regionale sono state effettuate le seguenti attività:
    - Consolidamento della cartella clinica di ricovero
    - Avviamento della Cartella Clinica Elettronica Ambulatoriale
    - Consolidamento del modulo di Order Management di cartella, con particolare riferimento alle richieste verso i dipartimentali LIS, Genetica e Anatomia Patologica
    - Sperimentazione del modulo di Cartella dedicato alla gestione dei dati ai fini della ricerca
    - Sperimentazione come ente pilota del modulo di cartella dedicato alla digitalizzazione del consenso tramite tavolette e firma grafometrica, all'interno del POC guidato da Regione Lombardia
    - Sperimentazione per la misura di PREMS all'interno dello strumento di cartella
    - Diffusione dei pacchetti di esami di laboratorio per dipartimento e/o UO
- Evoluzione del sistema LIS con analisi degli strumenti da integrare e configurazione delle prestazioni da migrare, compreso l'adeguamento in ottica del progetto di Order Management Regionale, e riconduzione ad istanze uniche dei vari SMEL presenti in struttura.
- Implementazione della digital pathology con utilizzo dei fondi destinati alla Fondazione attraverso la DGR XI/7760 Seduta del 28/12/2022, per cui nel 2024 è stata inoltrata delega della Fondazione all'espletamento della gara regionale. In particolare nel 2025 sono state effettuate le seguenti attività:
    - Riunioni operative tra Besta e INT per la definizione congiunta delle specifiche tecniche e delle modalità di gara per l'acquisto di scanner e di apparecchiature accessorie
    - Collaudo della soluzione regionale
    - Attivazione delle procedure per l'acquisto delle apparecchiature coloratore-montavetrini, processatore e scanner attraverso procedura congiunta con INT con utilizzo delle economie come da nota fincbmi-0005372-28/07/2025-OGGETTO: AUTORIZZAZIONE ALL'UTILIZZO DELLE ECONOMIE DI CUI ALLA DGR XI/7760/2022 PER IL PROGETTO DIGITAL PATHOLOGY
- Evoluzione dei sistemi dipartimentali nell'ottica della compliance alle caratteristiche richieste dal progetto PNRR Fascicolo sanitario Elettronico 2.0 (FSE 2.0) con contestuale adozione della firma Pades Remota SISS3 e utilizzo di referti con standard CDA2 iniettato per i referti ambulatoriali (nuova Cartella Clinica Ambulatoriale);

RI.S.C.R.I.B.A.

monitoraggio della Data Quality dei referti inviati a FSE ed eventuale escalation verso i fornitori.

- Realizzazione del nuovo piano di miglioramento e pianificazione degli interventi in ottica cybersecurity. In particolare sono state effettuate le seguenti attività di concerto con la task force regionale per la Cybersecurity:
    - Completamento delle attività verticali previste per il 2025
    - Esecuzione assessment per una nuova valutazione del livello di maturità secondo quanto previsto dalla Authority nazionale per la cyber sicurezza
    - Corso di formazione security awerness per tutto il personale aziendale
    - Percorso di due diligence nell'ottica del d.lgs. n. 90 del 28/06/2024 e del d.lgs. n. 138 del 4/09/2024 sulla cyber security

  Inoltre, in ottemperanza alle normative vigenti in materia di sicurezza informatica, nel corso del 2025 la Fondazione ha intrapreso un importante percorso di consolidamento e adeguamento normativo in materia di sicurezza informatica del dato, attraverso le seguenti attività:
    - Completamento delle attività di censimento sul portale ACN
    - Presentazione al CdA delle regole di censimento degli organismi di vertice
    - Formazione finalizzata agli organismi di vertice ed amministrativi (direzione strategica, direzione scientifica, Presidente e membri del CdA), come previsto nell'ambito del percorso di compliance per il decreto legislativo 138/2024 di recepimento della Direttiva NIS2
    - Formazione finalizzata alle figure apicali della Fondazione (PO, responsabili struttura semplice, direttori di SC e coordinatori)
    - Individuazione del referente CSIRT
    - Adozione della delibera aziendale con il modello organizzativo
    - Adozione del Piano di gestione incidenti di sicurezza
- Evoluzione del sistema RIS/PACS:

  Al fine di porre rimedio alla grave obsolescenza tecnologica dell'attuale infrastruttura, nel corso del 2025 sono stati condotti diversi incontri presso RL per la configurazione di una nuova soluzione RIS/PACS ed è stata inviata relazione tecnica con il dettaglio della soluzione e il quadro economico complessivo della iniziativa. Con nota n. G1.2025.0028668 del 16 luglio 2025 è pervenuta da parte di Regione Lombardia l'autorizzazione a procedere alla realizzazione del progetto applicativo, i cui costi sono stati rendicontati nell'ambito dei CET al fine dell'assegnazione delle risorse con Decreto di Assestamento 2025.

  La Fondazione ha aderito ai seguenti Accordi Quadro:
    - deliberazione del Direttore Generale n. 587 del 17/7/2025
    - deliberazione del Direttore Generale n. 626 del 30/7/2025

  Inoltre è stata adottata la delibera n. 914 del 26 novembre 2025 per la connessione diretta fra la Fondazione e il Polo strategico regionale con uso dell'infrastruttura di Città Metropolitana di Milano. Nell'ambito della collaborazione con ARIA, nel corso del 2025 si sono tenute una serie di riunioni per la parte infrastrutturale, con l'obiettivo di individuare le caratteristiche tecniche e avere la struttura pronta entro i primi mesi del 2026. Nel 2025 sono inoltre stati effettuati tutti i kick-off di progetto, sono state condivise le specifiche di dettaglio delle integrazioni, sono stati effettuati i sopralluoghi e incontri necessari all'analisi dell'as-is e alla pianificazione progettuale del to-be.
- Per quanto riguarda la ricerca nel corso del 2025 le attività sono state orientate a:
    - Partecipazione al tavolo di lavoro regionale per utilizzo dei dati della cartella clinica per la ricerca scientifica
    - Configurazione degli applicativi per la gestione dei pazienti ricoverati in ambito di trials clinici

- Collaborazione e validazione della check-list di AIFA come GCP per la CCE-R, in collaborazione con il Dipartimento di Ricerca e Sviluppo Clinico
- Survey specifica di regione per la gestione dei dati ai fini della ricerca scientifica
- Riunioni periodiche di allineamento con la SSD Neurologia e Ricerca e Sviluppo Clinico
- Supporto al consolidamento dell'utilizzo per tutti i progetti di ricerca dell'applicativo per la gestione dei trials clinici e del sistema di monitoraggio dei progetti di ricerca

Essendo ambiti di interesse trasversali all'Istituto, i piani di intervento sono stati eseguiti di concerto con tutte le U.O. implicate nelle evoluzioni tecnologiche.

Costi emergenti

Rispetto alla spesa storica relativa al servizio informatico, per l'anno 2025 devono essere considerati una serie di costi emergenti dovuti all'implementazione di sistemi nelle aree prive di precedente copertura funzionale o piuttosto derivanti da una differente politica di rendicontazione a livello regionale nonché ad un aumento della richiesta tecnologica e della complessità applicativa introdotta negli ultimi anni, come di seguito elencati:

- Fleet Management

Deve essere previsto un adeguamento del budget in funzione delle nuove modalità di pagamento dei servizi relativi alla gestione delle PdL (Fleet Management) e del servizio di Help Desk degli Enti sanitari pubblici. L'importo del servizio è di circa € 570.378 iva inclusa per l'anno 2025 compresa la stima dei consumabili. È da evidenziare che secondo le nuove modalità di pagamento definite a livello regionale, tutti i costi relativi al Fleet Management saranno in carico agli Enti sanitari, suddivisi in costi di gestione postazioni e locazione operativa, finalizzati al rinnovo del parco macchine e ad una gestione allo stato dell'arte in termini di performance dell'hardware. Pertanto la stima è stata fatta con l'elaborazione dei documenti di analisi relativi al dimensionamento del servizio e al tasso di rinnovo tecnologico per tutta la durata contrattuale.

Inoltre si sottolinea che in attesa della nuova gara Fleet 3 regionale le attività di rinnovo tecnologico sono state sospese in attesa della disponibilità di prodotti con caratteristiche tecnologiche allo stato dell'arte,

- Cybersecurity

Sono stati previsti costi aggiuntivi per l'introduzione di strumenti di sicurezza e monitoraggio in ottica di incrementare il livello di sicurezza informatica delle postazioni e delle connettività con particolare riferimento all'adeguamento rispetto delle linee guida di ACN relativamente al censimento e al governo degli asset presenti sull'infrastruttura aziendale.

- RIS PACS

In esito alla adesione alle convenzioni Consip nel corso del 2025 la Fondazione ha sostenuto maggiori costi per € 280.260,89.

4. IL SISTEMA DEGLI ACQUISTI – AREA CONTRATTI

L'esercizio 2025 è stato caratterizzato da una profonda evoluzione del quadro regolatorio, determinata dal consolidamento del D.Lgs. 36/2023 e, in particolare, dall'entrata in vigore del D.Lgs. 209/2024 ("Correttivo al Codice") il 31 dicembre 2024. Tale transizione ha imposto un oneroso adeguamento delle piattaforme telematiche e della documentazione di gara, anche condizionato dal rilascio dei nuovi "kit" per gli appalti specifici (es. SDAPA Consip), avvenuto solo in data 28 febbraio 2025, con ciò determinando una necessaria dilazione temporale per l'avvio di alcune procedure.

L'implementazione del "Ciclo di vita digitale dei contratti" ha evidenziato sensibili criticità che hanno rallentato l'operatività della Stazione Appaltante:

- PCP (Piattaforma Contratti Pubblici): Tempi di rilascio del CIG eccessivamente dilatati, in particolare per i micro-affidamenti sotto i 5.000 euro.

RL S.C.R.I.B.A.

- FVOE (Fascicolo Virtuale dell'Operatore Economico): persistenti malfunzionamenti nella verifica dei requisiti in tempo reale.
- Interoperabilità: difficoltà nell'interoperabilità tra la piattaforma MIAP e il sistema regionale SINTEL.

L'attività del 1° trimestre 2025 è stata caratterizzata dall'adeguamento al D.Lgs. 209/2024. Tale mutamento normativo ha impattato direttamente sulla procedura per il servizio CUP/Prenotazione telefonica: la Fondazione ha dovuto, infatti, attendere la pubblicazione del "kit" per appalto specifico revisionato da parte di CONSIP, avvenuta solo in data 28/02/2025, rendendo inevitabile il ricorso a proroghe tecniche per garantire la continuità del servizio.

Adesioni a convenzioni centralizzate 2025

In ottemperanza agli obblighi di aggregazione della spesa (DGR XII/1827), si segnalano le seguenti, principali adesioni:

- Telefonia fissa 5 (CONSIP)
- Cybersecurity 2 (CONSIP) per la fornitura prodotti sicurezza perimetrale, endpoint e anti-APT.
- Servizi per la sanità digitale (CONSIP)
- Gestione viaggi e soggiorni (ARIA) per missioni del personale.
- Gas medicinali e tecnici (ARIA_2023_013)

Servizio di Lavanolo

L'adesione alla convenzione ARIA_2023_038 Lotto 8 (Operatore SOGESI) è attiva dal 01/10/2025. Il contratto ha durata fino al 31/12/2029, ma include una specifica clausola di recesso anticipato legato al futuro trasferimento della Fondazione presso la "Città della Salute" di Sesto San Giovanni.

Descrizione Prestazione	Prezzo unitario precedente	Prezzo Unitario ARIA 2025	Incremento %
Materassi adolescenti (giornata)	€ 0,3197	€ 0,43	+34%
Materassi pediatrici (giornata)	€ 0,3197	€ 0,35	+9%
Pazienti degenza ordinaria	€ 2.8671	€ 3,30	+15,10%
Divise personale (giornata/dip.)	€ 0,4396	€ 0,52	+18,29%

- Delta finanziario 2025-2024, calcolato in € +18.941,08 .

Servizio di ristorazione

L'adesione alla convenzione ARIA _2023_048/L05 (operatore economico Vivenda) ha comportato un aggravio per la Fondazione, poiché i costi delle utenze (stimato in € 66.000,00/anno) sono ora interamente a carico dell'Istituto, diversamente dal contratto precedente. La spesa annua è passata da € 1.405.969,00 nel 2024 a € 1.503.481,53 nel 2025.

Gestione Criobanca e Biobanca

Il progetto di esternalizzazione della repository per i campioni biologici (inclusa la Biobanca) tramite convenzione ARIA_2023_013 prevede un incremento di spesa significativo nel 2026.

- Costo presunto 2026: € 646.436,50 (rispetto ai € 230.494,60 del 2024).

RI.S.C.R.I.B.A.

- Oneri aggiuntivi 2025: costo "una tantum" di € 70.000,00 per l'avvio delle attività e noleggio di n. 3 ultra-congelatori (€ 1.050/mese), non previsti originariamente in BPE.

Raffronto prezzi gas tecnici e medicinali

L'adesione ad ARIA_2023_013 ha evidenziato scostamenti esponenziali rispetto ai prezzi storici:

- Ossigeno Sol 5000/lt: +1003% (da € 0,1133 a € 1,25/mc).
- Azoto Liquido MD (Cryobanca): +170% (da € 0,23 a € 0,62/lt).
- Elio 300 in bombole: +246% (da € 9,00 a € 31,17/mc).

Servizio di gestione rifiuti ospedalieri

L'adesione alla convenzione ARIA_2023_062 Lotto 4 dal 01/01/2026 comporterà un aggravio annuo di € 30.464,66.

- CER 180103: Incremento di € 0,37/kg.
- CER 180202: Incremento di € 0,11/kg.
- Differenza totale quadriennale stimata: € 121.858,64.

Servizio CUP e prenotazione telefonica

La procedura per il nuovo CUP tramite SDAPA Consip è stata tra le più complesse a causa del rinnovo del CCNL delle cooperative sociali, che ha imposto un aumento del costo del lavoro del 16%.

- Il costo annuo è passato da € 669.000,00 (2024) a una proiezione di € 1.047.000,00 per il 2026. L'adeguamento è giustificato dal rinnovo del CCNL cooperative sociali.
- L'aggiudicazione nel IV trimestre 2025 ha comunque permesso un risparmio di € 12.873,75 rispetto alla nuova base d'asta triennale rideterminata.

Altri servizi e manutenzioni

- Antincendio: L'adesione a gara aggregata ha portato un incremento di circa € 50.000,00 rispetto alla gestione precedente inserita nel servizio di guardania.
- Rifiuti ospedalieri: L'adesione alla convenzione ARIA dal 1° gennaio 2026 comporterà un incremento annuo di € 30.464,66 (totale quadriennale + € 121.858,64).
- Alta tecnologia: Sono stati affidati autonomamente i servizi di manutenzione per apparecchiature fuori Global Service, come il Cyberknife e l' O-Arm , spesso tramite procedura negoziata con la casa madre per assenza di concorrenza tecnica.

Revisione prezzi

In applicazione del parere MIT n. 2683 del 29/10/24, la Fondazione ha gestito l'istanza per il servizio di Stabulario (Lotto 1) con l'obiettivo di garantire la conservazione dell'equilibrio sinallagmatico.

- Metodologia: Riconoscimento dell'80% dell'eccedenza rispetto all'alea del 5%.
- Risultato: L'istanza dell'operatore è stata ridotta dal 6,888% richiesto al 1,5104% effettivamente riconosciuto (abbattimento del reclamo da € 584,70/mese a € 128,17/mese).

Contenzioso

R.L.S.C.R.I.B.A.

Sul fronte legale, pende ricorso al Consiglio di Stato per il robot stereotassico; la fase cautelare è terminata favorevolmente per la Fondazione con il rigetto dell'istanza del ricorrente. A giugno 2026 si discuterà l'udienza presso il Consiglio di Stato.

Attuazione PNRR e Grandi Apparecchiature

L'attività di ammodernamento tecnologico è proseguita secondo le tappe fondamentali del PNRR:

- Risonanza Magnetica (RM): Completata l'adesione all'accordo quadro Consip per l'ultima RM (Philips), con installazione e collaudo previsto entro la fine del 2025.
- Robot Stereotassico: Gara aggiudicata ma oggetto di contenzioso (ricorso al TAR rigettato, in attesa del Consiglio di Stato).
- Sistema HI-FU: Affidato in noleggio per 8 anni per un importo di € 5.262.201,06 (IVA inclusa), previa autorizzazione regionale.
- Ricerca Biomedica: Acquisti di licenze, reagenti e piccole apparecchiature finanziati dalla Missione 6 del PNRR.
- E'stata completata la rendicontazione dei progetti sulla piattaforma REGIS.

Nel primo trimestre 2025 è stato avviato l'iter per il rinnovo della qualificazione della Stazione Appaltante, in scadenza al 30 giugno 2025, che si è concluso con successo tramite l'assegnazione del livello di qualificazione F1 per beni e servizi (ossia, senza limiti di soglia)

L'attivazione della nuova palazzina ambulatoriale comporterà nel 2026 un incremento strutturale dei costi per pulizie (ripristino luoghi), trasporti, facchinaggio e arredi.

Trasporti Sanitari: l'attuale affidamento scadrà il 30/06/2026. Si prevede un aumento sensibile della spesa causa incrementi di pedaggi, polizze e accise (Legge 199/2025).

Alienazione patrimonio: si registra un provento positivo di € 36.150,00 derivante dall'alienazione di immobili (box), in parte a compensazione degli extra-costi.

Conclusioni e criticità BPE

Si conferma la criticità nella copertura finanziaria dei costi extra (CUP, Lavanolo, Criobanca) a causa degli abbattimenti regionali effettuati in sede di Bilancio Preventivo Economico (BPE) 2025.

La gestione amministrativa è da sempre focalizzata sull'efficienza delle procedure di gara per mitigare l'erosione dei margini sui servizi non sanitari, anche alla luce delle indicazioni sul contenimento delle spese che Regione ha inviato alla Fondazione nel mese di gennaio 2026.

5. LA GESTIONE ECONOMICO-FINANZIARIA DELLA FONDAZIONE

5.1. Gestione degli approvvigionamenti (beni e servizi)

Di seguito si espone l'andamento dei Beni e Servizi 2025 in confronto all'andamento dell'esercizio precedente. Complessivamente nell'esercizio 2025 il costo per Beni e Servizi è stato pari a **€ 107.396.569,** in aumento di € 18.946.515 (21%) rispetto al Bilancio d'esercizio 2024.

RI.S.C.R.I.B.A.

VOCI DI SPESA	Bilancio 2024 (€)	BILANCIO 2025 (€)	Dif Bilancio 2025-Bilancio 2024	Inc. Dif Bilancio 2025-Bilancio 2024
Area beni e Servizi DM	**6.397.846**	**7.749.356**	**1.351.510**	**21%**
Dispositivi medici	**6.397.846**	**7.749.356**	**1.351.510**	**21%**
.Dispostivi medici-Acquisto	6.760.821	7.695.641	934.820	14%
.Dispostivi medici-Rimanenze	- 362.975	53.715	416.690	-115%
Area beni e Servizi BS	**5.192.240**	**5.343.774**	**151.534**	**3%**
Beni sanitari (reagenti...)	**1.541.886**	**1.700.405**	**158.519**	**10%**
.Beni sanitari- (Reagenti, mat. Veterinario) Acquisto	1.695.789	1.760.949	65.160	4%
.Beni sanitari-(Reagenti, mat.veterinario) Rimanenze	- 153.903	- 60.544	93.359	-61%
Beni sanitari-Farmaci,emoderivati,ossigeno	**3.269.938**	**3.151.289**	**- 118.649**	**-4%**
Beni sanitari-Farmaci,emoderivati-Acquisto	3.228.471	3.773.117	544.646	17%
.Beni sanitari-Farmaci,emoderivati,ossigeno-Rimanenze	41.467	- 621.828	- 663.295	-1600%
Beni sanitari-Ossigeno-Acquisto	**190.985**	**283.356**	**92.371**	**48%**
Beni sanitari-Emoderivati-Tumori-Acquisto	**189.431**	**208.724**	**19.293**	**10%**
Area beni e Servizi COLLAB	**784.586**	**734.065**	**- 50.521**	**-6%**
Consulenze, prestazioni sanitarie intercompany e altri enti pubblici	**417.487**	**389.370**	**- 28.117**	**-7%**
Consulenze, Collaborazioni, Interinale e altre prestazioni di lavoro sanitarie e sociosanitari	**167.900**	**192.834**	**24.934**	**15%**
Consulenze, Collaborazioni, Interinale e altre prestazioni di lavoro non sanitarie	**199.199**	**151.861**	**- 47.338**	**-24%**
Area beni e Servizi AB&S	**16.839.947**	**17.495.822**	**655.875**	**4%**
Utenze	**2.265.403**	**2.464.109**	**198.706**	**9%**
Altri Beni e Servizi-Assicurazione	**1.520.000**	**1.520.000**	**-**	**0%**
Altri Beni e Servizi-Assicurazione-Altre	**89.865**	**75.571**	**- 14.294**	**-16%**
Altri Beni e Servizi	**12.976.293**	**13.419.907**	**443.614**	**3%**
Acquisti di beni sanitari	374	-	- 374	-100%
Acquisti di beni non sanitari	206.425	158.858	- 47.567	-23%
Acquisti di servizi sanitari	1.134.899	1.309.397	174.498	15%
Servizi non sanitari -Totale	6.741.071	7.029.865	288.794	4%
Formazione (esternalizzata e non)	63.439	35.151	- 28.288	-45%
Manutenzione e riparazione (ordinaria esternalizzata)	2.667.242	3.014.259	347.017	13%
Godimento di beni di terzi	2.058.476	1.756.020	- 302.456	-15%
Oneri diversi di gestione	104.367	116.357	11.990	11%
Altri Beni e Servizi-Variazione Rimanenze	**- 11.614**	**16.235**	**27.849**	**-240%**
TOTALE BENI E SERVIZI (al netto di File F, HCV, Doppio canale e I Ciclo e utilizzi)	**29.214.619**	**31.323.017**	**2.108.398**	**7%**
.FileF	**47.929.548**	**66.560.490**	**18.630.942**	**39%**
.FileF/Doppio canale	**8.539.379**	**6.962.750**	**- 1.576.629**	**-18%**
Farmaci file F e Doppio Canale	**56.468.927**	**73.523.240**	**17.054.313**	**30%**
TOTALE BENI E SERVIZI netto utilizzi	**85.683.546**	**104.846.257**	**19.162.711**	**22%**
Costi coperti da contributo	**2.766.508**	**2.550.312**	**- 216.196**	**-8%**
TOTALE BENI E SERVIZI LORDO	**88.450.054**	**107.396.569**	**18.946.515**	**21%**

La variazione rispetto all'esercizio precedente è così determinata:

- diminuzione dei costi coperti da contributo pari a € 216.196 (-8%);

R.L.S.C.R.I.B.A.

- aumento dei consumi di dispositivi pari a € 1.351.510 (21%);
- aumento dei consumi di reagenti pari a € 158.519 (3%);
- aumento dei servizi non sanitari pari a € 288.794 (4%);
- aumento dell'ossigeno pari a € 92.371 (48%).
- aumento di utenze pari a € 198.706 (8%);
- aumento dei farmaci per file F e doppio canale pari a € 17.054.313 (30%).

L'incremento dei costi per l'anno 2025 è spiegato principalmente dall'aumento del file F.

Dispositivi Medici

Complessivamente la voce dispositivi medici si presenta in aumento di € 1.353.486 rispetto al Bilancio d'esercizio 2024.

	Bilancio 2024 (€)	Bilancio 2025 (€)	Dif Bilancio 2025-Bilancio 2024	Inc. Dif Bilancio 2025-Bilancio 2024
AOIC04-Beni e Servizi	6.397.846 €	7.751.332 €	1.353.486 €	21,16%
A1.Dispostivi medici-Acquisto	6.760.821 €	7.697.617 €	936.796 €	13,86%
A2.Dispostivi medici-Rimanenze	-362.975 €	53.715 €	416.690 €	-114,80%
Totale complessivo	6.397.846 €	7.751.332 €	1.353.486 €	21,16%

Nel 2025 la variazione delle rimanenze (sia di magazzino che di reparto) è pari a 416.690.

FARMACI

	Bilancio 2024 (€)	Bilancio 2025 (€)	Dif Bilancio 2025-Bilancio 2024	Inc. Dif Bilancio 2025-Bilancio 2024
AOIC04-Beni e Servizi	56.468.927 €	73.523.240 €	17.054.313 €	30,20%
H1.FileF	47.929.548 €	66.560.490 €	18.630.942 €	38,87%
H2.FileF/Doppio canale	8.539.379 €	6.962.750 €	-1.576.629 €	-18,46%
Totale complessivo	56.468.927 €	73.523.240 €	17.054.313 €	30,20%

Complessivamente i farmaci a distribuzione diretta (FILE F + Doppio Canale + 1° Ciclo) sono in aumento di € 17.054.313 rispetto al bilancio 2024.

- Farmaci a distribuzione diretta (File F e Doppio Canale e Primo ciclo)

Di seguito si riporta l'andamento dei farmaci a distribuzione diretta rispetto all'esercizio precedente da flusso, l'aumento nell'anno è stato del 30,20 %, si segnala che dal 2024 la Fondazione è hub regionale per la dispensazione dl Farmaco Skyclarys per il trattamento *dell'atassia di Freidereich.*

R.L.S.C.R.I.B.A.

Farmaco	Qta 2024	Qta 2025	Var qta 2025-2024	Val 2024	Val 2025	Var val 2025-2024	Inc val 2025-2024
SKYCLARYS*90CPS 50MG	2.070	35.730	33.660	650.371 €	11.225.971 €	10.575.600 €	1626,09%
SPINRAZA*1FL 12MG 5ML 2,4MG/ML	133	144	11	6.141.689 €	6.649.648 €	507.959 €	8,27%
EVRYSDI*1FL 0,75MG/ML+5SIR	1.336	1.340	4	6.373.332 €	5.868.546 €	-504.785 €	-7,92%
OCREVUS*INFUS 1FL 300MG 10ML	885	920	35	3.625.805 €	3.544.570 €	-81.234 €	-2,24%
ULTOMIRIS*EV 1FL 11ML 100MG/ML	69	410	341	594.906 €	3.534.952 €	2.940.045 €	494,20%
VYVGART*EV FL 400MG 20MG/ML	589	753	164	2.483.361 €	3.174.823 €	691.462 €	27,84%
SOLIRIS*EV 1FL 300MG 30ML	1.560	868	-692	5.260.621 €	2.682.740 €	-2.577.881 €	-49,00%
ZOLGENSMA*EV 2FL5,5ML+1FL8,3ML	1	2	1	1.360.746 €	2.617.183 €	1.256.438 €	92,33%
AMVUTTRA*SC SIR 50MG/ML 0,5ML	51	57	6	2.418.935 €	2.527.306 €	108.371 €	4,48%
NEXVIADYME*EV 1FL 100MG POLV	647	2.572	1.925	586.428 €	2.240.271 €	1.653.843 €	282,02%
ULTOMIRIS*EV 1FL 3ML 100MG/ML	253	883	630	594.905 €	2.076.290 €	1.481.384 €	249,01%
ZOLGENSMA*EV 2FL5,5ML+3FL8,3ML	0	1	1	572.016 €	1.932.762 €	1.360.746 €	237,89%
TECFIDERA*56CPS 240MG	152.936	136.360	-16.576	2.099.325 €	1.871.790 €	-227.536 €	-10,84%
KESIMPTA*SC 1PENNA 20MG 0,4ML	785	1.300	515	976.066 €	1.576.232 €	600.166 €	61,49%
ZOLGENSMA*EV 6FL 8,3ML	0	1	1	286.008 €	1.542.446 €	1.256.438 €	439,30%
GILENYA*28CPS 0,5MG	44.156	36.960	-7.196	1.804.660 €	1.510.559 €	-294.101 €	-16,30%
ZOLGENSMA*EV 1FL5,5ML+2FL8,3ML	1	1	0	1.360.746 €	1.360.746 €	0 €	0,00%
ZOLGENSMA*EV 3FL 8,3ML		1	1		1.360.746 €	1.360.746 €	nd
ZOLGENSMA*EV 7FL 8,3ML		1	1		1.256.438 €	1.256.438 €	nd
FLEBOGAMMA DIF*EV 200ML 10G	2.568	1.682	-886	1.836.120 €	1.130.842 €	-705.278 €	-38,41%
ZOLGENSMA*EV 4FL 8,3ML	0	0	0	858.024 €	858.024 €	0 €	0,00%
FLEBOGAMMA DIF*EV 400ML 20G	399	604	205	560.890 €	823.856 €	262.966 €	46,88%
ZEPOSIA*28CPS 0,92MG	16.436	19.572	3.136	646.338 €	764.076 €	117.738 €	18,22%
ZILBRYSQ*SC 7SIR 0,810ML		1.309	1.309		687.770 €	687.770 €	nd
KOSELUGO*60CPS 10MG FL	7.620	13.140	5.520	394.214 €	679.786 €	285.572 €	72,44%
TYSABRI*SC 2SIR 1ML 150MG/ML	738	1.092	354	443.105 €	655.651 €	212.546 €	47,97%
OCTAGAM*FL 100ML 5%	18	1.835	1.817	5.801 €	591.421 €	585.619 €	10094,44%
KOSELUGO*60CPS 25MG FL	2.520	4.560	2.040	325.925 €	589.769 €	263.844 €	80,95%
MAYZENT*28CPR RIV 2MG	12.740	10.976	-1.764	539.434 €	464.743 €	-74.691 €	-13,85%
MAVENCLAD*1CPR 10MG	257	314	57	354.147 €	423.509 €	69.362 €	19,59%
Ulteriori Farmaci	873.946	334.473	-539.473	13.315.009	7.299.776	-6.015.233	-45%
Totale complessivo	**1.122.714**	**607.861**	**- 514.853**	**56.468.928 €**	**73.523.241 €**	**17.054.313 €**	**30%**

ALTRI BENI SANITARI

Voce	Bilancio 2024 (€)	Bilancio 2025 (€)	Dif Bilancio 2025-Bilancio 2024	Inc. Dif Bilancio 2025-Bilancio 2024
Assistenza	**5.192.614 €**	**5.343.774 €**	**151.160 €**	**2,91%**
AOIC04-Beni e Servizi	**5.192.614 €**	**5.343.774 €**	**151.160 €**	**2,91%**
B1.Beni sanitari- (Reagenti, mat. Veterinario) Acquisto	1.695.789 €	1.760.949 €	65.160 €	3,84%
B2.Beni sanitari-(Reagenti, mat.veterinario) Rimanenze	-153.903 €	-60.544 €	93.359 €	-60,66%
D1.Altri Beni e Servizi	374 €	0 €	-374 €	-100,00%
F1.Beni sanitari-Farmaci,emoderivati-Acquisto	3.228.471 €	3.773.117 €	544.646 €	16,87%
F2.Beni sanitari-Farmaci,emoderivati,ossigeno-Rimanenze	41.467 €	-621.828 €	-663.295 €	-1599,57%
F3.Beni sanitari-Ossigeno-Acquisto	190.985 €	283.356 €	92.371 €	48,37%
F4.Beni sanitari-Emoderivati-Tumori-Acquisto	189.431 €	208.724 €	19.293 €	10,18%
Progetti finanziati da Regione	**3.348 €**	**39.324 €**	**35.976 €**	**1074,55%**
Sperimentazioni cliniche	**3.664 €**	**7.518 €**	**3.854 €**	**105,19%**
Totale complessivo	**5.199.626 €**	**5.390.616 €**	**190.990 €**	**3,67%**

Al netto degli utilizzi relativamente alla spesa per gli "altri beni sanitari" si è verificato nel 2025 un aumento di € 151.160, imputabili specialmente ai reagenti (+65.160 sugli acquisti).

BENI NON SANITARI

R.E.S.C.R.I.P.A.

Voce	Bilancio 2024 (€)	Bilancio 2025 (€)	Dif Bilancio 2025-Bilancio 2024	Inc. Dif Bilancio 2025-Bilancio 2024
Assistenza	**194.811 €**	**175.093 €**	**-19.718 €**	**-10,12%**
AOIC04-Beni e Servizi	**194.811 €**	**175.093 €**	**-19.718 €**	**-10,12%**
D1.Altri Beni e Servizi	206.425 €	158.858 €	-47.567 €	-23,04%
D1.B.Altri Beni e Servizi-Variazione Rimanenze	-11.614 €	16.235 €	27.849 €	-239,79%
Progetti finanziati da Regione	**93 €**	**964 €**	**871 €**	**936,56%**
Sperimentazioni cliniche	**3.650 €**	**34 €**	**-3.616 €**	**-99,07%**
Totale complessivo	**198.554 €**	**176.091 €**	**-22.463 €**	**-11,31%**

I beni non sanitari sono in aumento rispetto all'esercizio precedente, dovuto principalmente alla diminuzione del consumo di cancelleria.

Altri costi per servizi NON sanitari

Voce	Bilancio 2024 (€)	Bilancio 2025 (€)	Dif Bilancio 2025-Bilancio 2024	Inc. Dif Bilancio 2025-Bilancio 2024
Fondi SSR	**15.405.496 €**	**15.894.975 €**	**489.479 €**	**3,18%**
B.2.B.1) Servizi non sanitari -Totale	**10.616.339 €**	**11.089.545 €**	**473.206 €**	**4,46%**
C1.Utenze	2.265.403 €	2.464.109 €	198.706 €	8,77%
D1.Altri Beni e Servizi	6.741.071 €	7.029.865 €	288.794 €	4,28%
50202010010000-Lavanderia	**226.528 €**	**273.675 €**	**47.147 €**	**20,81%**
50202010020000-Pulizia	**1.019.132 €**	**1.029.543 €**	**10.411 €**	**1,02%**
50202010030010-Mensa dipendenti	**701.136 €**	**819.732 €**	**118.596 €**	**16,91%**
50202010030020-Ticket restaurant dipendenti	**0 €**	**4.538 €**	**4.538 €**	**n.d.**
50202010030030-Mensa degenti	**704.832 €**	**748.209 €**	**43.377 €**	**6,15%**
50202010050000-Servizi di elaborazione dati	**1.706.375 €**	**1.699.112 €**	**-7.263 €**	**-0,43%**
50202010060000-Trasporti non sanitari (se non addebitati in fattura dai fornitori di materie e merci)	**11.947 €**	**24.870 €**	**12.923 €**	**108,17%**
50202010070000-Smaltimento rifiuti	**213.547 €**	**203.109 €**	**-10.438 €**	**-4,89%**
50202010080040-Servizi esterni di vigilanza	**511.877 €**	**479.377 €**	**-32.500 €**	**-6,35%**
50202010100010-Acquisto di altri servizi non sanitari da ATS/ASST/Fondazioni della Regione	**39.371 €**	**9.758 €**	**-29.613 €**	**-75,22%**
50202010100020-Acquisto di altri servizi non sanitari da pubblico)	**8.982 €**	**11.709 €**	**2.727 €**	**30,36%**
50202010110010-Servizi postali e telex	**66.147 €**	**73.955 €**	**7.808 €**	**11,80%**
50202010110020-Pubblicità e promozione	**0 €**	**0 €**	**0 €**	**n.d.**
50202010110030-Rimborso spese di viaggio e soggiorno)	**495 €**	**1.084 €**	**589 €**	**118,99%**
50202010110050-Altri servizi non sanitari)	**1.530.702 €**	**1.651.194 €**	**120.492 €**	**7,87%**
G1.Altri Beni e Servizi-Assicurazione	1.520.000 €	1.520.000 €	0 €	0,00%
G2.Altri Beni e Servizi-Assicurazione-Altre	89.865 €	75.571 €	-14.294 €	-15,91%
B.2.B.3) Formazione (esternalizzata e non)	**63.439 €**	**35.151 €**	**-28.288 €**	**-44,59%**
B.3) Manutenzione e riparazione (ordinaria esternalizzata)	**2.667.242 €**	**3.014.259 €**	**347.017 €**	**13,01%**
B.4) Godimento di beni di terzi	**2.058.476 €**	**1.756.020 €**	**-302.456 €**	**-14,69%**
Fleet managament 2025	**579.776 €**	**570.378 €**	**-9.398 €**	**-1,62%**
Progetti finanziati da Regione	**69.083 €**	**93.445 €**	**24.362 €**	**35,26%**
Sperimentazioni cliniche	**81.633 €**	**104.382 €**	**22.749 €**	**27,87%**
Sperimentazioni cliniche overhead	**112.080 €**	**43.274 €**	**-68.806 €**	**-61,39%**
Totale complessivo	**16.248.068 €**	**16.706.454 €**	**458.386 €**	**2,82%**

La spesa per servizi non sanitari si presenta in aumento di € 489.479 rispetto all'anno precedente specialmente per le seguenti voci:

M.S.C.R.I.B.A.

- Convenzioni ARIA a prezzi maggiorati, servizio lavanolo € + 47.147, servizio mensa € + 161.973;
- Affidamento CONSIP, servizio riscaldamento + € 109.803;
- Servizio elaborazione RIS-PACS nella voce servizio elaborazione dati + 280.260,89 €;
- Servizio CUP, La motivazione dell'aumento del nuovo contratto è legata alla firma dei nuovi contratti collettivi ovvero il CCNL delle Cooperative sociali ha subito recentemente un rinnovo. ANCI ha proiettato l'aumento percentuale dei prezzi che sarebbero gravati sui bilanci pubblici in sede di re-visione prezzi, indicando quale percentuale di aumento nel corso del 2025 almeno il 15,18%, aumento di spesa riconosciuta nel decreto di assestamento.
- Servizio Antincendio aumento dovuto all'adesione alla procedura esperita dalla ASST Melegnano;
- il costo delle manutenzioni aumenta per € 334.385, per incrementi di apparecchiature uscite dalla garanzia.

Consulenze, Collaborazioni, somministrazione lavoro e comandi

Voce	Bilancio 2024 (€)	Bilancio 2025 (€)	Dif Bilancio 2025-Bilancio 2024	Inc. Dif Bilancio 2025-Bilancio 2024
Assistenza	784.586 €	734.065 €	-50.521 €	-6,44%
E1.Consulenze, prestazioni sanitarie intercompany e altri enti pubblici	417.487 €	389.370 €	-28.117 €	-6,73%
E2.Consulenze, Collaborazioni, Interinale e altre prestazioni di lavoro sanitarie e sociosanitari	167.900 €	192.834 €	24.934 €	14,85%
E3.Consulenze, Collaborazioni, Interinale e altre prestazioni di lavoro non sanitarie	199.199 €	151.861 €	-47.338 €	-23,76%
Progetti finanziati da Regione	107.829 €	163.911 €	56.082 €	52,01%
Sperimentazioni cliniche	608.301 €	710.223 €	101.922 €	16,76%
Sperimentazioni cliniche overhead	0 €	11.862 €	11.862 €	n.d.
Totale complessivo	1.500.716 €	1.620.061 €	119.345 €	7,95%

I costi per consulenze non sanitarie e sanitarie si presentano in aumento rispetto allo scorso anno di € 119.345. Dovuto principalmente all'aumento dei costi per sperimentazioni cliniche.

5.2. Piano Investimenti

Con deliberazione del Consiglio d'Amministrazione n. 110 del 20 dicembre 2024 è stato approvato il Bilancio Preventivo Economico per l'esercizio 2025, ivi incluso il Piano Investimenti 2025.
Il sopra citato Piano prevedeva, su una disponibilità complessiva di risorse già assegnate pari a 10.917.546,00, nel corso del 2025, interventi per € 7.343.505,54.

Il Piano degli Investimenti 2025 ha definito gli interventi dotati di copertura finanziaria, già assegnati, derivanti da:
- Deliberazioni di Giunta Regionale, decreti della Direzione Generale Welfare;
- Finanziamenti da terzi quali, ad esempio, finanziamenti ministeriali, contributi da privati e donazioni, proventi derivanti da alienazioni/dismissioni, già nelle disponibilità effettive della Fondazione.

Il Piano Investimenti è stato redatto in coerenza con il Programma Triennale degli Acquisti adottato dalla Fondazione, in conformità con quanto previsto dall'art. 37 del D. Lgs. 36/2023, con Deliberazione del Direttore Generale n. 742 del 30.10.2024

Nel corso del 2025 sono stati effettuati investimenti per un importo totale di € 3.860.240,49 oltre che acquisti sui conti "immobilizzazioni in corso" materiali e non per un totale di € 624.357 che porta il totale dell'aggiudicato a €

4.484.597,49 ovvero pari all'61% dell'importo totale previsto nel Piano Investimenti 2025, suddivisi per ciascuna struttura responsabile come di seguito indicato:

SC Responsabile	SPESE PREVISTE NEL 2025	BES 2025	% Acquistato
INGEGNERIA CLINICA	3.258.035,33	2.362.960,40	73%
SC PROVVEDITORATO ECONOMATO	226.357,08	29.052,69	13%
SC SERVIZIO INFORMATICO	2.481.182,13	894.587,85	36%
SC TECNICO PATRIMONIALE	1.377.931,00	1.197.996,55	87%
Totale complessivo	**7.343.505,54**	**4.484.597,49**	**61%**

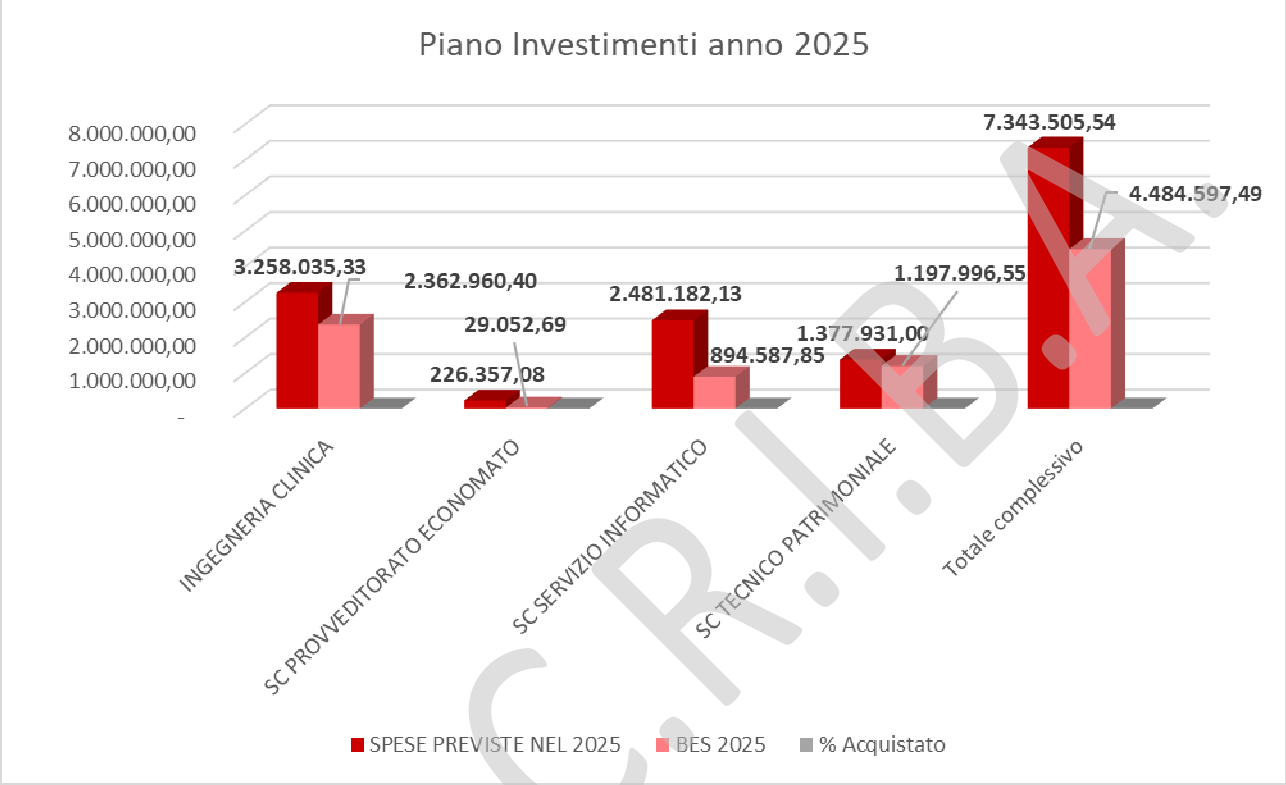

Oltre a quanto previsto nel Piano Investimenti anno 2023, nel corso dell'esercizio la Fondazione è risultata assegnataria dei seguenti contributi, che ha provveduto ad iscrivere nel bilancio d'esercizio anno 2024:

- Decreto DGW 5924 del 28 04 2025 assegnazione del contributo di cui alla DGR XII/4221/2025 per il "Programma Regionale straordinario investimenti in sanità" – (cd contributi indistinti) per l'importo di € 1.335.040,85;
- DGR 5182 del 21/10/2025 - il "Programma Regionale straordinario investimenti in sanità- integrazione" per un importo di € 500.000;
- Decreto DGW n. 19115 del 23/12/2025 assegnazione del contributo "ATTIVITA' DERIVANTI DALLE DISPOSIZIONI CONTENUTE NELLA DGR N. XII/5291 DELL'11.11.2025 IN ORDINE ALLE PROCEDURE CORRELATE ALLA SCORTA INTERPANDEMICA REGIONALE (PANFLU – 1' PROVV.)". per un importo pari ad € 25.140,00.

5.3. Costo del Personale

CONFRONTO con COSTO PERSONALE 2024

R.L.S.C.R.I.B.A.

COSTO DEL PERSONALE CONFRONTO BES 2025 - BES 2024				
	BES 2024	BES 2025	*DIFF. +/- (BES 2025 - BES 2024)*	*COSTI 2025 VS 2024 (BES 2025 - BES 2024 come da SKIRCCS*
AREA COMPARTO				
COMPETENZE FISSE	10.066.013	10.929.979	863.966	
FONDI CONTRATTUALI	2.689.253	2.792.612	103.359	
RISORSE AGGIUNTIVE REGIONALI	296.457	302.396	5.939	
RISORSE IN APPLICAZIONE DELL'ART. 3 DECRETO-LEGGE 18 OTTOBRE 2023, 145 "ANTICIPO RINNOVI CONTRATTI PUBBLICI - COMPARTO	31.547	0	-31.547	
INDENNITA' DI VACANZA CONTRATTUALE TRIENNIO CCNL 2022/2024 competenza 2024 - COMPARTO -	37.752	0	-37.752	
INDENNITA' DI VACANZA CONTRATTUALE - TRIENNIO CCNL 2025/2027 competenza 2025 – COMPARTO	0	71.820	71.820	
ONERI RIFLESSI	3.659.766	3.943.973	284.207	
Totale	***16.780.788***	***18.040.780***	***1.259.992***	
DIRIGENZA AREA SANITA'				
COMPETENZE FISSE	9.722.216	10.036.809	314.593	
FONDI CONTRATTUALI	3.152.558	3.240.787	88.229	
RISORSE AGGIUNTIVE REGIONALI	165.927	165.494	-433	
RISORSE IN APPLICAZIONE DELL'ART. 3 DECRETO-LEGGE 18 OTTOBRE 2023, 145 "ANTICIPO RINNOVI CONTRATTI PUBBLICI - AREA SANITA' DIRIGENZA	25.052	249.330	224.278	
INDENNITA' DI VACANZA CONTRATTUALE - TRIENNIO CCNL 2022/2024 competenza 2024 - 2025 - AREA SANITA' DIRIGENZA	31.803	37.213	5.410	
INDENNITA' DI VACANZA CONTRATTUALE - TRIENNIO CCNL 2025/2027 competenza 2025 – AREA SANITA' DIRIGENZA	0	52.683	52.683	
ONERI RIFLESSI	3.674.441	3.825.731	151.290	
Totale	***16.771.997***	***17.608.047***	***836.050***	
DIRIGENZA P.T.A.				
COMPETENZE FISSE	603.078	654.721	51.643	
FONDI CONTRATTUALI	278.920	304.505	25.585	
RISORSE AGGIUNTIVE REGIONALI	11.956	12.695	739	
RISORSE IN APPLICAZIONE DELL'ART. 3 DECRETO-LEGGE 18 OTTOBRE 2023, 145 "ANTICIPO RINNOVI CONTRATTI PUBBLICI - DIRIGENZA PTA	3.801	20.276	16.475	
INDENNITA' DI VACANZA CONTRATTUALE - DIRIGENZA PTA TRIENNIO CCNL 2022/2024 competenza 2024 - 2025	2.831	3.026	195	
INDENNITA' DI VACANZA CONTRATTUALE - DIRIGENZA PTA TRIENNIO CCNL 2025/2027 competenza 2025	0	4.404	4.404	
ONERI RIFLESSI	252.705	273.238	20.533	
Totale	***1.153.291***	***1.272.865***	***119.574***	
TOTALE COMPLESSIVO CON ONERI RIFLESSI	***34.706.076***	***36.921.692***	***2.215.616***	***2.215.616***
IRAP				
IRAP	***2.458.857***	***2.454.592***	***-4.265***	***-4.265***
TOTALE COSTO COMPLESSIVO PERSONALE CON ONERI ED IRAP	***37.164.933***	***39.376.284***	***2.211.351***	***2.211.351***

Dalla tabella di cui sopra emerge un incremento dei costi del Bilancio Consuntivo 2025 rispetto a quello dell'anno 2024 pari ad **€ 2.211.351**. Di seguito le motivazioni:

- per il personale del comparto vi è stata una ripresa delle assunzioni soprattutto del personale infermieristico nell'anno 2025, ricordando che la criticità infermieristica è stata rilevante nell'anno 2024 aggravandosi nell'ultimo trimestre con cessazioni non previste. Inoltre è avvenuta l'applicazione del CCNL triennio 2022 –

R.L.S.C.R.I.B.A.

2024 sottoscritto il 27/10/2025 che ha comportato l'incremento dello stipendio tabellare, dell'indennità infermieristica, dell'indennità di tutela del malato e dei fondi contrattuali. Si evidenzia altresì che l'aumento delle assunzioni ha comportato un impatto positivo sull'incremento dei fondi contrattuali relativi al trattamento accessorio del personale area comparto in applicazione dell'art. 11 del D.L. n. 35/2019 (cd. Decreto Calabria) convertito in Legge n. 60/2019, per un importo pari ad € 29.446. Tutto ciò ha avuto impatto incrementale anche sugli oneri riflessi.

- per il personale della Dirigenza Area Sanità si è verificato un incremento delle assunzioni avvenute nel corso dell'anno 2025 e le stesse si sono concluse nel mese di dicembre con l'avvenuta stabilizzazione di n. 8 Dirigenti Medici e di n. 1 Dirigente con profilo di Biologo. Anche sulla voce indennità di esclusività vi è stato un aumento dei costi pari ad € 85.697 rispetto all'anno 2024 per i passaggi del personale al maturare dell'anzianità maggiore di 5 e 15 anni. Impatto ulteriore di costo è stato generato dalla voce "Applicazione del'art. 3 del D.L. 18/10/2023 n. 145 -Anticipo Rinnovi contratti pubblici per gli Enti del SSR (6,7 volte I.V.C.), che appare nella tabella di cui sopra in quanto, nell'anno 2024, la relativa quota è stata riconosciuta al personale assunto nel relativo anno ed al personale a tempo determinato procedendosi, nel medesimo anno, al recupero mensile della quota corrisposta in un'unica soluzione (13 mensilità nel mese di dicembre 2023) al personale dipendente con rapporto a tempo indeterminato. Si evidenzia altresì che l'aumento delle assunzioni ha comportato un impatto positivo sull'incremento dei fondi contrattuali relativi al trattamento accessorio del personale della dirigenza area sanità in applicazione dell'art. 11 del D.L. n. 35/2019 (cd. Decreto Calabria) convertito in Legge n. 60/2019, per un importo pari ad € 51.210. Infine vanno aggiunti gli importi riconosciuti da Regione Lombardia con DGR n. 5928 del 30/03/2026, in applicazione dell'art. 1 commi 435 e 435 bis della Legge n. 205/2017 per un importo di € 37.019 che, complessivamente, hanno determinato un maggior onere pari ad € 88.229. Tutto ciò ha avuto impatto incrementale anche sugli oneri riflessi;

- per il personale della Dirigenza Amministrativa, Tecnica e Professionale, è stata assunta un'unità in più rispetto all'anno 2024 ed inoltre vi è stato l'impatto a regime dei costi di un Dirigente del ruolo professionale assunto nell'ultimo trimestre anno 2024. Maggiori costi sono stati generati dalla voce "Applicazione dell'art. 3 del D.L. 18/10/2023 n. 145 -Anticipo Rinnovi contratti pubblici per gli Enti del SSR (6,7 volte I.V.C.), che appare nella tabella di cui sopra in quanto, nell'anno 2024, la relativa quota è stata riconosciuta al personale assunto nel relativo anno ed al personale a tempo determinato procedendosi, nel medesimo anno, al recupero mensile della quota corrisposta in un'unica soluzione (13 mensilità nel mese di dicembre 2023) al personale dipendente con rapporto a tempo indeterminato. Si evidenzia altresì che l'aumento delle assunzioni ha comportato un impatto positivo sull'incremento dei fondi contrattuali relativi al trattamento accessorio del personale della dirigenza area sanità in applicazione dell'art. 11 del D.L. n. 35/2019 (cd. Decreto Calabria) convertito in Legge n. 60/2019, per un importo pari ad € 25.584. Anche gli oneri riflessi hanno subito un conseguente aumento.

- **COSTO PERSONALE ANNO 2025**

Il Costo del personale anno 2025 ammonta ad € 36.921.692 (inclusi oneri) a cui si aggiunge l'IRAP pari ad € 2.454.592 per un complessivo pari ad **€ 39.376.284**.

Si evidenzia altresì che nel costo del personale anno 2025 è compreso anche il costo del personale dell'area della Dirigenza Area Sanità con contratti a tempo determinato finanziati con fondi privati della sperimentazione clinica pari ad € 192.830 (incluso oneri) oltre un importo della Voce "IRAP" pari ad € 12.496, per un complessivo di € 205.326. Tale importo complessivo è stato già rappresentato in sede di Bilancio Pre-consuntivo anno 2025.

Nella tabella che segue, per quanto riguarda il costo del personale, viene riassunta, nel dettaglio, l'assegnazione del Bilancio di Previsione 2025, l'assegnazione avvenuta in sede di Bilancio di Assestamento 2025 con il Decreto di assegnazione n. 14529 del 17/10/2025, la rendicontazione dei costi al 4° CET 2025 (con l'integrazione dei Decreti

R.L.S.C.R.I.B.A.

della Direzione Generale Welfare n. 19152 e 19153 del 24/12/2025), quella relativa al Bilancio preconsuntivo 2025 e l'assegnazione del Bilancio Consuntivo Anno 2025 con l'evidenziazione dei relativi Delta +/:

COSTO DEL PERSONALE BPE 2025 - BILANCIO ASSESTAMENTO 2025 - RENDICONTO COSTI 4° CET 2025 - BILANCIO PRECONSUNTIVO 2025 - BILANCIO CONSUNTIVO 2025								
	BPE 2025 DECRETO DG PRESIDENZA n. 20032 del 18/12/2024	BILANCIO ASSESTAMENTO 2025 Decreto n. 14529 del 17/10/2025	RENDICONTO COSTI - 4° CET 2025 -	BILANCIO PRECOSUNTIVO 2025	BILANCIO CONSUNTIVO 2025	*DIFF. +/- (BILANCIO PRECONSUNTIVO 2025 -RENDICONTO COSTI 4° CET 2025)*	*DIFF. +/- (BILANCIO CONSUNTIVO 2025 -RENDICONTO COSTI 4° CET 2025)*	*DIFF. +/- (BILANCIO PRECONSUNTIVO 2025 - BILANCIO CONSUNTIVO 2025*
TOTALE COSTO COMPLESSIVO PERSONALE CON ONERI ED IRAP	*36.604.509*	*38.389.040*	*38.304.740*	*39.329.122*	*39.376.284*	*1.024.382*	*1.071.544*	*47.162*
TOTALE COSTO COMPLESSIVO PERSONALE CON ONERI ED IRAP AL NETTO DEI COSTI DA FONDI PRIVATI da nettizzare	*147.831*	*213.885*	*213.885*	*205.326*	*205.326*	*-8.559*	*-8.559*	*0*
TOTALE COSTO COMPLESSIVO PERSONALE CON ONERI ED IRAP AL NETTO DEI COSTI DA FONDI PRIVATI	*36.456.678*	*38.175.155*	*38.090.855*	*39.123.796*	*39.170.958*	*1.032.941*	*1.080.103*	*47.162*

Come si può evincere dalla tabella, il costo del personale rilevato nel Bilancio Consuntivo anno 2025 risulta in incremento rispetto al Bilancio Preconsuntivo 2025 di **€ 47.162** (incluso oneri ed Irap) in quanto, in tale sede, Regione Lombardia ha assegnato le seguenti risorse complessive con oneri riflessi ed Irap da imputare sul sezionale sanitario ad incremento:

- del "Fondo per la retribuzione delle condizioni di lavoro" art. 73 del CCNL Area Sanità 2019/2021 per quanto riguarda le risorse di competenza 2025, di cui all'articolo 1 comma 435 della legge n. 205/2017 per un totale di € 115.054, assorbendo la precedente quota pari ad € 93.396 con una differenza in incremento di **€ 21.658** inclusi oneri ed Irap;

- del "Fondo per la retribuzione degli incarichi" art 72 del CCNL Area Sanità 2019/2021 per quanto riguarda le risorse di competenza 2025 di cui all'articolo 1 comma 435 bis della legge n. 205/2017 per un totale di € 120.806 assorbendo la precedente quota pari ad € 95.302 con una differenza in incremento di **€ 25.504** inclusi oneri ed Irap;

Dalla somma dei citati incrementi si arriva all'importo di € 47.162 come si desume dalla citata tabella.

Si precisa che, in fase di rendicontazione dei costi del Bilancio Consuntivo anno 2025, sono state assegnate e, per alcune voci economiche, sono state confermate, le seguenti risorse che risultano indicate nelle dettagliate schede pubblicate sul portale SCRIBA:

- con riferimento all'applicazione del CCNL triennio 2019 – 2021 del personale del Comparto, le risorse già rendicontate da questa Fondazione derivanti dall'incremento dello stipendio tabellare comprensivo della tredicesima mensilità, dell'indennità di specificità infermieristica e dell'indennità di tutela del malato oltre le risorse per incremento dei fondi contrattuali per l'anno 2024 per un importo complessivo di **€ 1.217.924** inclusi oneri ed Irap;
- Per il personale della Dirigenza Sanitaria è stato confermato il costo derivante dall'applicazione del CCNL triennio 2019/2021 per complessivi **€ 1.270.987** inclusi oneri ed Irap
- Per il personale della Dirigenza PTA è stato confermato il costo derivante dall'applicazione del CCNL triennio 2019/2021 per complessivi **€ 43.517** inclusi oneri ed Irap.
- Per quanto riguarda le Risorse Aggiuntive Regionali 2025, con la relativa scheda del Bilancio Consuntivo 2025, Regione Lombardia ha riconfermato gli importi assegnati in sede di 3° CET 2025 e riconfermati con il Decreto n. 19153 del 24/12/2025 corrispondenti a complessivi € 635.817 (inclusi oneri ed Irap), di cui € 400.073 per l'area del comparto ed € 218.949 per le aree della Dirigenza, specificando che tali risorse rappresentano il limite invalicabile. Di seguito la tabella di rendicontazione finale con l'esposizione dei relativi importi nel rispetto dell'assegnazione regionale, per l'anno 2025, riferito al personale delle aree del comparto e Dirigenza, ammontante ad € 635.817. Si rappresenta nelle tabelle che seguono sia l'utilizzo dell'assegnazione regionale del personale interessato, con la specifica del dettaglio della distribuzione tra Dirigenza dell'Area Sanità e della Dirigenza Amministrativa, Tecnica e Professionale, sia le differenze delle quote delle risorse aggiuntive regionali necessarie per coprire l'intero costo sostenuto da questa Fondazione e soddisfare quindi l'erogazione dell'intera quota pro-capite spettante al personale coinvolto che invece è stata ridotta per consentire il rispetto dell'assegnazione regionale:

R.L.S. S.C.R.I.B.A.

RENDICONTAZIONE RAR 2025	UTILIZZO RAR 2025 NEL RISPETTO DELL'ASSEGNAZIONE REGIONALE			
COMPARTO	Importo	Oneri	IRAP	TOTALE
UTILIZZO Risorse Aggiuntive Regionali	302.396,00	71.973,00	25.704,00	400.073,00
TOTALE AREA COMPARTO	302.396,00	71.973,00	25.704,00	400.073,00
DIRIGENZA AREA SANITA'	Importo	Oneri	IRAP	TOTALE
UTILIZZO Risorse Aggiuntive Regionali	165.494,00	39.388,00	14.067,00	218.949,00
TOTALE DIRIGENZA AREA SANITA'	165.494,00	39.388,00	14.067,00	218.949,00
DIRIGENZA AREA PTA	Importo	Oneri	IRAP	TOTALE
UTILIZZO Risorse Aggiuntive Regionali	12.695,00	3.021,00	1.079,00	16.795,00
TOTALE DIRIGENZA PTA	12.695,00	3.021,00	1.079,00	16.795,00
TOTALE COMPLESSIVO UTILIZZO	480.585,00	114.382,00	40.850,00	635.817,00

DIFFERENZA QUOTE RAR 2025 NECESSARIE PER COPRIRE INTERAMENTE I COSTI SOSTENUTI DA QUESTA FONDAZIONE CHE HANNO CONDOTTO A RIDURRE LA QUOTA PRO_CAPITE PER ENTRAMBE LE AREE				
AREA DEL COMPARTO	Importo	Oneri	IRAP	TOTALE
DIFFERENZA QUOTA RAR NON DISPONIBILE	10.470,32	2.491,94	889,98	13.852,24
AREE DELLE DIRIGENZE	Importo	Oneri	IRAP	TOTALE
DIFFERENZA QUOTA RAR NON DISPONIBILE	10.464,25	2.490,49	889,46	13.844,20
TOTALE DIFFERENZA QUOTE RAR NON DISPONIBILI	20.934,57	4.982,43	1.779,44	27.696,44
QUOTE PRO -CAPITE RIDOTTE NEL RISPETTO DELL'ASSEGNAZIONE REGIONALE	QUOTA PRO-CAPITE SPETTANTE	QUOTA PRO-CAPITE RIDOTTA		DELTA
COMPARTO				
Area dei Professionisti della Salute e dei Funzionari	800	771,49		28,51
Area Assistenti	745	716,49		28,51
Area Operatori e Supporto	656	627,49		28,51
AREE DELLA DIRIGENZA				
Dirigenti Area Sanità e PTA	1100	1037,9		62,1

Per quanto riguarda il calcolo degli incrementi dei fondi relativi al trattamento accessorio del personale dipendente anno 2025 in applicazione dell'art. 11 del D.L. n. 35/2019 (cd. Decreto Calabria) convertito in Legge n. 60/2019, si rinvia alla tabella ad oggetto: "SK Rendicontazione fondi contrattuali e specifici finanziamenti" che Regione Lombardia ha autorizzato a questa Fondazione. Si rappresenta che nella citata Scheda composta da più fogli di lavoro, per quanto riguarda gli incrementi variabili di assunzioni ex art. 11 DL 35/2019, viene riportato l'incremento delle teste dell'anno 2025 che ha riguardato il personale del comparto con n. 4,91 teste, la Dirigenza Area Sanità con n. teste 10,07 e la Dirigenza PTA con n. teste 2,59, in considerazione delle assunzioni aggiuntive rispetto al personale in servizio alla data del 31/12/2018 e, in applicazione del valore medio pro-capite della retribuzione accessoria registrata nell'anno 2018 rispetto al personale in servizio al 31.12.2018, sono state calcolate le quote in incremento per i rispettivi Fondi Contrattuali che sono riassunti nel primo foglio denominato "Fondi complessivi Aziendali".

Si precisa che la scheda "SK Rendicontazione fondi contrattuali e specifici finanziamenti" sarà in coerenza con le deliberazioni del Direttore Generale di costituzione definitiva dei fondi contrattuali dell'area del comparto e dell'area della Dirigenza delle due aree contrattuali, oggetto a loro volta, di validazione da parte del Collegio Sindacale.

Si evidenzia che Regione Lombardia, in apposita scheda del Bilancio Consuntivo 2025, denominata "Di cui assunzioni variabili – Decreto Bilancio Consuntivo 2025" ha riconosciuto i relativi costi, di cui si riporta relativo stralcio:

Sezionale Sanitario - Territoriale					
	Trattamento economico fondamentale	Trattamento economico accessorio	Oneri riflessi	IRAP	Totale con oneri ed IRAP
Risorse riconosciute per applicazione DL 35/2019- art. 11 c. 1	775.595	256.097	280.679	87.695	1.400.066

Quindi l'importo quantificato, in tale scheda, con riferimento all'incremento dei fondi contrattuali che ha riguardato l'area del comparto, la Dirigenza Area Sanità e la Dirigenza PTA ammonta ad **€ 256.097 oltre oneri ed Irap.**

Per quanto riguarda i costi sostenuti dalla Fondazione per il reclutamento di personale per il potenziamento delle terapie intensive comprensive del trattamento accessorio" ai sensi dell'art. 2 commi 1 e 7 del DL n. 34/2020 convertito in Legge n. 77/2020, si precisa che gli stessi sono stati quantificati in **€ 445.234** comprensivi di oneri ed IRAP ed hanno riguardato n. 6 Infermieri e n. 2 Dirigenti Medici di Anestesia e Rianimazione.

Anche per i citati costi, Regione Lombardia ha inserito la relativa quota di riconoscimento in apposita scheda del Bilancio Consuntivo 2025, denominata "Di cui assunzioni stabili – Decreto Bilancio Consuntivo 2025" di cui si riporta relativo stralcio:

Sezionale Sanitario - Territoriale					
	Trattamento economico fondamentale	Trattamento economico accessorio	Oneri riflessi	IRAP	Totale con oneri ed IRAP
Risorse riconosciute per applicazione DL 35/2019- art. 11 c. 1	258.353	69.454	89.563	27.864	445.234

Quindi l'importo quantificato, in tale scheda, con riferimento all'incremento dei fondi contrattuali per le assunzioni stabili sia per l'area del comparto che per l'area della Dirigenza Sanità ammonta ad **€ 69.454 oltre oneri ed Irap.**

Costo del PERSONALE UNIVERSITARIO (indennità de Maria):

Con riferimento alla sezione "Costi personale Universitario", si precisa che, nel corso dell'anno 2025, si è verificato un incremento di personale universitario riferito a 2 nuove figure che hanno riguardato un ricercatore universitario a tempo determinato e un Professore Associato, nel rispetto della Convenzione con l'Università degli Studi di Milano. Pertanto le figure da 2 sono aumentate a 4. Regione Lombardia ha assegnato, con relativa scheda, in sede di Bilancio Consuntivo 2025 la quota di € 102.983 per finanziare "l'indennità De Maria". Tale importo è stato esposto nel Modello A complessivo. Per tale importo è stata quantificata anche l'IRAP pari ad € 5.905 per un totale complessivo di € 108.888. Si è proceduto anche alla compilazione della relativa scheda dettagliata che riporta nello specifico foglio di lavoro "imputazione Bilancio" i detti importi.

Come indicato nelle linee guida di compilazione del Bilancio Consuntivo anno 2025, tale scheda sarà oggetto di validazione da parte del Collegio Sindacale nella prima seduta utile.

COSTO DEL PERSONALE GRAVANTE SUI BENI E SERVIZI: "PRESTAZIONI AGGIUNTIVE"

Al riguardo si rappresenta che nella scheda "SK prestazioni orarie aggiuntive" sono stati esposti i valori degli importi nel rispetto della complessiva assegnazione regionale confermata in sede di Bilancio Consuntivo anno 2025. Si richiamano le relative assegnazioni di Regione Lombardia avvenute nel corso dell'anno 2025 con le relative schede allegate ai rispettivi Decreti di assegnazione (DGW n. 7648 del 29/05/2025 per la Dirigenza Medica e DGW n. 8257 dell'11/06/2025 per il personale del comparto (periodo 01/01/2025 – 31/08/2025)). Per il personale del comparto era avvenuta un ulteriore assegnazione che ha coperto la restante parte dell'anno 2025 come da scheda inviata con comunicazione del 17/07/2025 che riepilogava l'assegnazione per l'anno 2025 comprensiva di oneri riflessi ed IRAP.

Per questa Fondazione, come riportato nelle relative schede, sono state riconosciute:

1) per il personale del comparto, risorse pari ad € 124.544 (inclusi oneri ed Irap) con riferimento alla riga "prestazioni orarie aggiuntive per liste di attesa di cui all'art. 29 comma 1 e 2 del DL 104/2020 e sm.i. – PNGLA"

2)per il personale della Dirigenza Area Sanità, risorse pari ad € 172.322(inclusi oneri ed Irap) alla riga "prestazioni aggiuntive per liste di attesa di cui all'art. 29 comma 1 e 2 del DL 104/2020 e s.m.i. – PNGLA".

RL S.C.R.I B.A.

In questa sede vi è da rilevare che per il personale del comparto le risorse regionali risultavano già interamente utilizzate nel corso del mese di settembre 2025. Per la Dirigenza Medica, le suddette risorse si sono esaurite nel corso del mese di novembre 2025. Pertanto per l'effettuazione di prestazioni orarie aggiuntive per la riduzione delle liste di attesa e per carenza di organico si è ricorso all'utilizzo del Fondo Balduzzi che presentava la relativa disponibilità. Tale utilizzo è stato quantificato per il personale del comparto pari ad € 54.145 e per la Dirigenza Medica pari ad € 33.418 per un complessivo di € 87.563.

Nella scheda denominata: "SK prestazioni orarie aggiuntive" sono stati riportati i valori complessivi sia per l'area del comparto che per l'area della Dirigenza Medica in linea con l'assegnazione regionale.

Con riferimento all'andamento del personale dipendente, si riassumono di seguito le assunzioni effettuate nell'anno 2025 nell'ambito del turn-over, quelle legate a nuove figure in incremento previste nel PTFP 2025 – 2027 approvato da Regione Lombardia, i reclutamenti per la sostituzione di personale assente a vario titolo e le cessazioni intervenute, suddivisi nelle seguenti sezioni:

Sezione Assistenza:

AREA CONTRATTUALE	profilo	N. ASSUNZIONI	TIPOLOGIA RAPPORTO
DIRIGENZA	MEDICI	20	n. 2 Dirigenti con incarico di struttura complessa per espletamento di relativo avviso quinquennale di cui n. 1 (già dipendente a tempo indeterminato presso questa Fondazione), n. 18 Dirigenti Medici a tempo indeterminato, di cui n. 11 con assunzione avvenuta su trasformazione del rapporto di lavoro a tempo determinato già instaurato.
		2	a tempo determinato in sostituzione di personale assente a vario titolo
		1	a tempo determinato su posto vacante
	DIRIGENZA SANITARIA	2	1 Dirigente Farmacista mediante utilizzo graduatoria concorsuale esterna e 1 Dirigente Biologo tramite procedura di stabilizzazione
		1	1 Dirigente Biologo a tempo determinato su posto vacante
	DIRIGENZA PTA	1	1 Dirigente Analista – Ruolo Tecnico in sostituzione di personale assente
totale ASSUNZIONI DIRIGENZA		27	

RLS.C.R.I.B.A.

AREA CONTRATTUALE	profilo	N. ASSUNZIONI	TIPOLOGIA RAPPORTO
COMPARTO	INFERMIERE	28	a tempo indeterminato di cui n. 5 a seguito di trasformazione del rapporto di lavoro a tempo determinato già instaurato
		1	a tempo determinato su posto vacante
	Tecnico di neurofisiopatologia	1	a tempo determinato su posto vacante
	Logopedista	1	a tempo indeterminato
	Tecnico di Radiologia	1	a tempo indeterminato
	Tecnico di Laboratorio Biomedico	1	a tempo indeterminato
	OSS	4	a tempo indeterminato
		1	a tempo determinato
	Operatore Tecnico Specializzato	1	a tempo indeterminato
	Assistente Sociale	1	a tempo indeterminato
	Ruolo Amm.	6	a tempo indeterminato di cui n. 1 a seguito di trasformazione del rapporto di lavoro a tempo determinato già instaurato
totale ASSUNZIONI COMPARTO		46	

totale ASSUNZIONI	73	di cui n 65 a tempo indeterminato e n. 8 a tempo determinato

CESSAZIONI NEL CORSO DELL'ANNO 2025

Nel corso dell'anno 2025, sono avvenute le seguenti cessazioni relative al personale a tempo determinato ed indeterminato tra il personale della Dirigenza e il personale del comparto. Nella tabella il dettaglio, con la specifica della motivazione:

Sezione Assistenza:

AREA	Profilo	N. CESSAZIONI	MOTIVO

RLS.C.R.I.B.A.

CONTRATTUALE			
DIRIGENZA	MEDICI	2	Pensione
		3	n. 1 Procedura mobilità, n. 1 per altre cause e n. 1 per dimissioni volontarie
		1	Per dimissioni volontarie a tempo indeterminato
		1	Per dimissioni volontarie a tempo determinato
	DIRIGENZA NON MEDICA	1	Per dimissioni volontarie a tempo indeterminato
totale CESSAZIONI DIRIGENZA		**8**	
AREA CONTRATTUALE	**profilo**	**N. CESSAZIONI**	**MOTIVO**
COMPARTO	INFERMIERE	14	di cui n. 1 con diritto a pensione – 1 con procedura di mobilità e n. 12 per dimissioni volontarie a tempo indeterminato
		1	per dimissioni volontarie a tempo determinato
	Tecnici di radiologia	2	per dimissioni volontarie a tempo indeterminato
	Tecnici di Neurofisiopatologia	1	per dimissioni volontarie a tempo indeterminato
	Tecnico di Laboratorio	1	per dimissioni volontarie a tempo indeterminato
	OSS	4	Di cui n. 3 per dimissione volontarie, n. 1 per pensione a tempo indeterminato
	Tecnico della Riabilitazione	1	Per pensione
	Ausiliari	2	Per dimissioni volontarie di cui n. 1 per pensione e n. 1 per altre cause a tempo indeterminato
	Collaboratore Tecnico Professionale	1	Per dimissioni volontarie a tempo indeterminato

R.L.S.C.R.I.B.A.

	Assistente Sociale	1	Per altre cause a tempo indeterminato
	Amministrativi	4	Di cui n. 1 per pensione e n. 3 per dimissioni a tempo indeterminato
		3	Per dimissioni volontarie a tempo determinato
totale CESSAZIONI COMPARTO		**35**	

totale CESSAZIONI	**43**	**di cui n 37 a tempo indeterminato e n. 6 a tempo determinato**

Personale del ruolo della Ricerca Sanitaria e delle Attività di supporto alla Ricerca Sanitaria".

In sede di Bilancio Consuntivo 2025 è stato inserito l'importo dei costi sostenuti per il personale del ruolo della Ricerca Sanitaria e delle Attività di supporto alla Ricerca Sanitaria che ammontano ad € 5.507.650 a cui si aggiunge l'IRAP pari ad € 359.034 per un ammontare complessivo di **€ 5.866.684**. I costi sono stati determinati in considerazione anche delle nuove assunzioni avvenute nel corso dell'anno 2025 nonché dell'attribuzione degli incarichi di funzione per i profili di Ricercatore sanitario e di Collaboratore di ricerca sanitaria, come previsto dagli artt. 5 e 6 del CCNL 21/02/2024 avvenuta con decorrenza 01/10/2025 e dell'incremento del valore degli incarichi di funzione di Base per tali profili, a seguito dell'adozione del relativo regolamento avvenuto con deliberazione del Direttore Generale n. 502 del 25/06/2025. Sono stati esposti anche i valori della premialità erogati nel corso dell'anno 2025, il costo dei trattamenti pensionistici integrativi (fondo Perseo) pari a complessivi € 25.190, nonché gli incrementi del tabellare derivanti dall'applicazione del CCNL comparto sanità sottoscritto il 27/10/2025 pari ad € 138.195 compreso oneri ed Irap che rappresenta un di "cui della spesa complessiva". Per quanto riguarda le assunzioni avvenute nel corso dell'anno 2025, sono state registrate n. 15 assunzioni (di cui n. 4 con profilo di Collaboratore Professionale di ricerca sanitaria e n. 11 con profilo di Ricercatore Sanitario). Le cessazioni avvenute sono pari a n. 5 (di cui n. 1 con profilo di Collaboratore Professionale di ricerca sanitaria e n. 4 con profilo di Ricercatore Sanitario). Nei costi indicati nel Modello A sezione ricerca - nella parte "di cui Incrementi CCNL 2019/2021-21 FEBBRAIO 2024 Anno 2025", sono state esposte esclusivamente le voci corrispondenti allo stipendio tabellare (compreso il conglobamento dell'elemento perequativo), con l'esposizione dei relativi oneri riflessi ed IRAP, come da indicazioni contenute nelle relative linee guida. Nella parte "di cui incrementi CCNL 2022/2024 - 27 OTTOBRE 2025 – Anno 2025, sono stati esposti i valori delle voci corrispondenti allo stipendio tabellare con l'esposizione dei relativi oneri riflessi ed IRAP che rispettano quanto contenuto nelle schede di rendicontazione dei costi in applicazione del CCNL 2022/2024 dell'area del comparto compreso il personale del ruolo della ricerca sanitaria, pubblicate nel portale SCRIBA in data 14/11/2025. Tali schede sono state certificate dal Direttore Generale e validate dal Collegio Sindacale in data 12/12/2025, come da verbale agli atti.

Come richiesto nelle linee guida regionali del Bilancio Consuntivo anno 2025, si certifica il rispetto delle assegnazioni indicate al comma 424 della Legge n. 205/2017 a copertura della spesa per il personale della ricerca sanitaria.

CONTRATTI DI SOMMINISTRAZIONE LAVORO

Questa Fondazione ha continuato ad utilizzare tale personale i cui costi sono strettamente legati alle dinamiche del

RI.S.C.R.I.B.A.

personale dipendente a tempo determinato e indeterminato come da indicazioni regionali. Nell'anno 2025 sono state reclutate, a carico dei fondi istituzionali, n. 3 risorse, di cui n. 1 con profilo di Tecnico di Neurofisiopatologia e le altre 2 nel ruolo amministrativo, in attesa della copertura a tempo indeterminato mediante procedure concorsuali.

Si è ricorso inoltre alla stipula di contratti di somministrazione lavoro per il reclutamento di ulteriori 12 figure del ruolo amministrativo e del ruolo tecnico, finanziate con fondi privati da sperimentazione clinica o da ricerca. Si precisa che, di queste ultime 12 figure, n. 5 sono cessate nel corso dell'anno 2025.

Sono stati infine prorogati n. 4 contratti di somministrazione di lavoro nell'anno 2025 con riferimento a figure del ruolo amministrativo, di cui n. 3 risultano cessate nel corso dell'anno 2025.

6. IL BILANCIO DELL'ANNO 2025

In questa sezione sono presentate le informazioni e i dati riguardanti:

- *la sintesi del bilancio e la relazione sul grado di raggiungimento degli obiettivi economico-finanziari*
- *il confronto dei Conti Economici Consuntivo e Preventivo e relazione sugli scostamenti*
- *la relazione sui costi per livelli essenziali di assistenza e relazione sugli scostamenti*

6.1. La sintesi del bilancio e la relazione sul grado di raggiungimento degli obiettivi economico-finanziari

Con riferimento all'andamento della gestione 2025, si sintetizzano i principali accadimenti gestionali, sia in relazione allo stato patrimoniale che al conto economico, e se ne fornisce una puntuale sintesi.

6.2. Sezionale Assistenza

6.2.1. Stato patrimoniale - Assistenza

Attivo

RLS.C.R.I.B.A.

SCHEMA DI STATO PATRIMONIALE	Bilancio attività sanitaria - Consuntivo 2025
ATTIVO	
A) IMMOBILIZZAZIONI	
A.I) IMMOBILIZZAZIONI IMMATERIALI	2.031.158,00
A.I.3) Diritti di brevetto e diritti di utilizzazione delle opere dell'ingegno	825.493,00
A.I.4) Immobilizzazioni immateriali in corso e acconti	1.128.052,00
A.I.5) Altre immobilizzazioni immateriali.	77.613,00
A.II) IMMOBILIZZAZIONI MATERIALI	30.768.531,00
A.II.1) Terreni	1.467.361,00
A.II.1.b) Indisponibili	1.467.361,00
A.II.2) Fabbricati	19.118.313,00
A.II.2.a) Fabbricati non strumentali (disponibili).	745.576,00
A.II.2.b) Fabbricati strumentali (indisponibili)	18.372.737,00
A.II.3) Impianti e macchinari	728.388,00
A.II.4) Attrezzature sanitarie e scientifiche	8.652.315,00
A.II.5) Mobili e arredi	135.288,00
A.II.7) Oggetti d'arte	43.050,00
A.II.8) Altre immobilizzazioni materiali	148.399,00
A.II.9) Immobilizzazioni materiali in corso e acconti	475.417,00
A.III) IMMOBILIZZAZIONI FINANZIARIE con separata indicazione, per ciascuna voce dei crediti, degli importi esigibili entro l'esercizio successivo	5.935.399,00
A.III.2) Titoli	5.935.399,00
A.III.2.b) Altri titoli	5.935.399,00
TOTALE A)	38.735.088,00
B) ATTIVO CIRCOLANTE	
B.I) RIMANENZE	10.570.446,00
B.I.1) Rimanenze beni sanitari	10.501.746,00
B.I.2) Rimanenze beni non sanitari	68.700,00
B.II) CREDITI - Con separata indicazione, per ciascuna voce, degli importi esigibili oltre l'esercizio successivo	49.254.558,00
B.II.1) Crediti v/ Stato	1.453.219,00
B.II.1.b) Crediti v/ Stato - investimenti	1.453.219,00
B.II.2) Crediti v/ Regione	22.213.871,00
B.II.2.a) Crediti v/ regione - parte corrente	11.912.897,00
B.II.2.a.1) Crediti v/ regione per spesa corrente	11.912.897,00
B.II.2.a.1.a) Crediti v/Regione o Provincia Autonoma per finanziamento sanitario ordinario corrente	2.516.149,00
B.II.2.a.1.d) Crediti v/Regione o Provincia Autonoma per spesa corrente - altro	9.396.748,00
B.II.2.b) Crediti v/ regione - Patrimonio Netto	10.300.974,00
B.II.2.b.1) Crediti v/Regione o Provincia Autonoma per finanziamento per investimenti	10.300.974,00
B.II.3) Crediti v/Comuni	4.503,00
B.II.4) Crediti v/ aziende sanitarie pubbliche e acconto quota FSR da distribuire	23.460.962,00
B.II.4.a) Crediti v/ aziende sanitarie pubbliche della regione	23.289.597,00
B.II.4.a3) Crediti v/ aziende sanitarie pubbliche della regione	23.289.597,00
B.II.4.b) Crediti v/aziende san. pubbliche fuori regione	171.365,00
B.II.7) Crediti v/ altri	2.122.003,00
B.III) ATTIVITA' FINANZIARIE CHE NON COSTITUISCONO IMMOBILIZZAZIONI	-
B.IV) DISPONIBILITA' LIQUIDE	23.337.457,00
B.IV.1) Cassa	16.940,00
B.IV.2) Istituto tesoriere	23.297.728,00
B.IV.4) Conto corrente postale	22.789,00
TOTALE B)	**83.162.461,00**
C) RATEI E RISCONTI ATTIVI	
C.II) Risconti attivi	44.922,00
TOTALE C)	44.922,00
TOTALE ATTIVO (A+B+C)	**121.942.471,00**
D) CONTI D'ORDINE	
D.IV) Altri conti d'ordine	5.887.380,00
TOTALE D)	**5.887.380,00**

1.1.1 Immobilizzazioni

Nel corso del 2025 si sono conclusi lavori avviati negli anni precedenti per un importo complessivo di € 833.834 e pertanto nel corso del 2025 è stata capitalizzata una quota delle immobilizzazioni in corso.

Con deliberazione del CdA n. 24 del 30 aprile 2025 si è preso atto dell'aggiudicazione dell'asta pubblica per l'alienazione dell'immobile con annesso box sito in Seriate per un importo complessivo di € 131.000 generando pertanto una plusvalenza pari ad € 88.850.

1.1.2 Immobilizzazioni Finanziarie

1.1.2.1 Titoli

Acquisizione titoli e relativo impatto contabile.

Con riferimento alla deliberazione del Consiglio di Amministrazione della Fondazione n. 3 del 30 gennaio 2025 ad oggetto "Assegnazione obiettivi del Direttore Generale e del Direttore Scientifico anno 2025", qui in particolare si relaziona sugli impatti contabili che, all'obiettivo assegnato al Direttore Generale n.4/8 dal titolo "Definizione di un

RL S.C.R.I.B.A.

programma per la valorizzazione del contributo in conto capitale di Fondazione Mariani", ha generato sulle dinamiche di bilancio 2025 e successive annualità.

Il risultato atteso dell'obiettivo è stato definito come "Valorizzazione del contributo in conto capitale di Fondazione Mariani in attuazione alle linee strategiche definite dal CDA" ed il relativo indicatore: "Identificazione e attuazione degli atti amministrativi finalizzati alla valorizzazione del contributo in conto capitale di Fondazione Mariani secondo le linee strategiche definite dal CDA".

Nel 2025 la SC Bilancio e Programmazione Finanziaria ha fatto in primis una analisi del trattamento contabile dell'apporto della Fondazione Mariani dal momento dell'ingresso nel CdA della Fondazione Besta in qualità di socio partecipante, anno 2009, fino ai giorni nostri, per evidenziare le ricadute sia sul conto economico che sullo stato patrimoniale della Fondazione negli anni 2009-2014.

Inoltre, a seguito dello studio documentale dei principali atti amministrativi regionali ed i pareri sul tema ricevuti dal Ministero della Salute, dal Ministero dell'Economia e Finanze, da Regione Lombardia si sono rappresentate sia le scritture contabili che le ricadute patrimoniali derivanti dai diversi tipi di investimento ipotizzabili. Ossia la domanda principale è stata: cosa accadrebbe se con l'apporto della Fondazione Mariani:

si acquistassero dei titoli di Stato, già preso in considerazione in passato, ipotesi vietata dal sistema attuale di Tesoreria Unica a cui la Fondazione Besta è assoggettata dal 2012;

si acquistassero delle attrezzature sanitarie;

si investisse in beni immobili, (ad esempio ipotesi di costruzione al di sopra dello stabulario sito nella sede principale della Fondazione per ricavare edifici da destinare ad assistenza/ricerca. A titolo esemplificativo laboratori).

Preliminarmente si evidenzia che le risultanze dell'analisi condotta sulle ricadute contabili e amministrative, inducono a formulare quale ipotesi, (tra l'altro avallata dal Collegio Sindacale), in grado di valorizzare l'apporto di 6 milioni da parte della Fondazione Mariani, quella dell'investimento immobiliare. Tuttavia sull'area individuata per l'edificazione risultano dei vincoli di destinazione perpetua ad area sanitaria, tali per cui in caso di trasferimento futuro presso Città della Salute con contestuale cessazione dell'attività sanitaria, l'area e tutto quanto sopra edificato retrocederebbe al Comune di Milano. A tale proposito risulta agli atti certificazione notarile corredata da parere del notaio Fabrizio Paini a cui il Direttore Generale ha conferito incarico di verifica dei titoli di proprietà sulle aree su cui insiste la Fondazione Besta.

Nel secondo semestre 2025 si sono inoltre esperiti gli atti e le attività amministrative preparatorie agli investimenti mobiliari realizzati con l'apporto patrimoniale della Fondazione Mariani. Dette attività sono conseguenti alla pubblicazione del decreto ministeriale del 29 agosto 2025 e pubblicato in GU il 10 ottobre 2025.

In seguito alla compilazione del questionario finanziario secondo la normativa Mifid, a firma del Legale Rappresentante della Fondazione Besta, nel rispetto del livello di rischio finanziario della Fondazione Besta, mediante informativa costante al Collegio Sindacale si è giunti alla decisione di indirizzare il tipo di investimento acquistando dei titoli di Stato "Btp 5 anni – Codice ISIN IT0005671273 scad.01/02/2031 cedola 2,85%" compatibili con il profilo di rischio della Fondazione, per un importo massimo di € 6.000.000,00 omnicomprensivo. Inoltre con l'acquisto dei suddetti titoli mediante partecipazione ad asta pubblica, la Fondazione non ha sostenuto i costi per commissioni bancarie, pari allo 0,30% sul totale investito, al contrario previsti se l'acquisto fosse avvenuto sul libero mercato.

Tutta l'attività è stata supportata da istruttorie di tipo: giuridico, economico-patrimoniale, finanziario e contabile, presenti agli atti della Fondazione, anche in relazione ad obiezioni sollevate dal componente del MEF del Collegio Sindacale durante il CdA del 27/11/2025, che ha espresso dubbi circa l'efficacia del DM al caso specifico del Besta. La Direzione Generale ha pertanto acquisito parere legale (agli atti) che ha confermato la legittimità dell'investimento effettuato in data 25 novembre 2025.

L'obiettivo dell'analisi e del relativo impatto contabile è stato quello di individuare la modalità di contabilizzazione

RLS.CR.I.B.A.

a fronte dell'acquisto dei titoli di stato Btp 5 anni, codice ISIN IT0005671273, scadenza il 01 febbraio 2031, cedola annuale 2,85%, compatibile con il profilo di rischio della Fondazione Besta, per un importo massimo di € 6.000.000 omnicomprensivo, stabilito con Ordinanza n. 8 del 25 novembre 2025, operazione autorizzata in funzione del predetto Dm del 29 agosto 2025 pubblicato nella G.U. n. 236 del 10 ottobre 2025, tenuto conto delle regole di contabilità generale specifiche per gli enti sanitari.

Al fine di definire la modalità di contabilizzazione si è provveduto con la seguente metodologia:

1. Analizzare la normativa di riferimento OIC-20-Titoli-di-debito, Decreto Legislativo 118 e decreti successivi, ITAS-11-Strumenti-finanziari
2. Individuazione della fattispecie contabile di riferimento
3. Simulazione delle scritture contabili sulla base delle informazioni in possesso alla data del 04/12/2025.

In data 01/12/2025 si è perfezionato l'acquisto di titoli di stato (BTP 5 ANNI) per € 5.960.300,21, codice ISIN IT0005671273, il cui valore nominale di acquisto è pari a € 5.900.000. L'acquisto dei titoli in oggetto prevede il pagamento in 2° tranche il 01 agosto - 01 febbraio, la cedola è 2,85% (ma la prima cedola è corta - Durata: 123 gg. - Tasso: 0,952582 %). La data di emissione del titolo è 01 ottobre 2025 mentre la data di Scadenza 01 febbraio 2031.

Per far fronte all'acquisto, la Fondazione ha utilizzato i fondi disponibili presso la Tesoreria pari a € 6.000.000, che presentano una riserva nel patrimonio netto di pari importo.

A seguire si riporta il piano dei flussi relativi all'investimento:

Data	Capitale	Scarto di sottoscrizione	Quota Cedole Anticipata	Capitale interesse nominale	Interesse nominale su € 5.900.000*	Piano Cedolare Interesse nominale	Flusso Totale
01/12/2025	- 5.900.000,00 €	- 35.990,00 €	- 24.310,21 €			-	5.960.300,21 €
01/02/2026				5.900.000,00 €	56.203,40 €	0,95%	56.203,40 €
01/08/2026				5.900.000,00 €	84.075,00 €	1,43%	84.075,00 €
01/02/2027				5.900.000,00 €	84.075,00 €	1,43%	84.075,00 €
01/08/2027				5.900.000,00 €	84.075,00 €	1,43%	84.075,00 €
01/02/2028				5.900.000,00 €	84.075,00 €	1,43%	84.075,00 €
01/08/2028				5.900.000,00 €	84.075,00 €	1,43%	84.075,00 €
01/02/2029				5.900.000,00 €	84.075,00 €	1,43%	84.075,00 €
01/08/2029				5.900.000,00 €	84.075,00 €	1,43%	84.075,00 €
01/02/2030				5.900.000,00 €	84.075,00 €	1,43%	84.075,00 €
01/08/2030				5.900.000,00 €	84.075,00 €	1,43%	84.075,00 €
01/02/2031	5.900.000,00 €	- €	- €	5.900.000,00 €	84.075,00 €	1,43%	5.984.075,00 €
	- €	- 35.990,00 €	- 24.310,21 €		896.953,40 €		836.653,19 €

***Si precisa che l'interesse nominale non considera l'imposta sostitutiva.**

Secondo il Principio contabile OIC 20

A seguire si riportano i principali aspetti considerati:

"5. Il costo di acquisto (o costo di sottoscrizione) di un titolo di debito, è costituito dal prezzo pagato, comprensivo dei costi accessori. I costi accessori sono rappresentati dai costi di transazione cosi come definiti dal paragrafo 18.

6. Il premio di sottoscrizione esprime il minor prezzo corrisposto per acquistare il titolo di debito al momento dell'emissione rispetto al valore di rimborso (in tal caso il titolo è emesso sotto la pari).

7. Lo scarto di sottoscrizione esprime il maggior prezzo corrisposto per acquistare il titolo di debito al momento dell'emissione rispetto al valore di rimborso (in tal caso il titolo è emesso sopra la pari). ***La casistica Fondazione Besta rientra in questo punto.***

RILEVAZIONE INIZIALE

35. I titoli di debito sono rilevati in bilancio quando avviene la consegna del titolo (cd data regolamento) e sono iscritti al costo di acquisto (o costo di sottoscrizione) come definito al par. 5

36. L'art. 2426, comma 1, n. 1 c.c. prescrive che "…le immobilizzazioni rappresentate da titoli sono

rilevate in bilancio con il criterio del costo ammortizzato, ove applicabile".

40. Nell'ipotesi in cui si applichi il costo ammortizzato i costi di transazione, le eventuali commissioni attive e passive e ogni differenza tra valore iniziale e valore nominale a scadenza sono inclusi nel calcolo del costo ammortizzato utilizzando il criterio dell'interesse effettivo, che implica che essi siano ammortizzati lungo la durata attesa del titolo. Il loro ammortamento integra o rettifica gli interessi attivi calcolati al tasso nominale (seguendone la medesima classificazione nel conto economico), di modo che il tasso di interesse effettivo possa rimanere un tasso di interesse costante lungo la durata del titolo da applicarsi al suo valore contabile, fatta salva la rilevazione delle variazioni imputabili ai flussi finanziari dei tassi variabili di riferimento, ove applicabili.

76. Il premio di sottoscrizione (negoziazione) partecipa alla formazione del risultato di esercizio secondo competenza economica ed è quindi rilevato in rate costanti per la durata di possesso del titolo.

L'importo del premio di sottoscrizione (negoziazione) di competenza dell'esercizio, determinato secondo la metodologia sopra indicata, è rilevato in diretta contropartita del valore di bilancio del titolo.

77. Lo scarto di sottoscrizione (negoziazione) partecipa alla formazione del risultato di esercizio secondo competenza economica per il periodo di durata del titolo medesimo. A questi fini si richiamano le disposizioni contenute nel paragrafo precedente."

In sintesi risulta necessario applicare la **contabilizzazione attraverso il criterio del costo ammortizzato**, nello specifico ci si trova in una situazione in cui è previsto lo scarto di sottoscrizione e che tale valore **partecipa alla formazione del risultato di esercizio secondo competenza economica per il periodo di durata del titolo medesimo**.

A seguire secondo le "Linee Guida ITAS 12" si riportano i passaggi di maggior rilevanza:

*"Classificazione delle attività finanziarie Per gli strumenti che costituiscono attività finanziarie***,** *l'amministrazione li classifica in uno dei seguenti tre gruppi (par. 9):*

a) attività finanziarie che presentano un profilo di remunerazione e rimborso prestabilito contrattualmente, se il modello di gestione delle attività finanziarie adottato dall'amministrazione prevede che l'amministrazione stessa detenga l'attività finanziaria per tutta la durata del contratto;

b) attività finanziarie che presentano un profilo di remunerazione e rimborso prestabilito contrattualmente, se il modello di gestione delle attività finanziarie adottato dall'amministrazione prevede che l'amministrazione stessa

RI.S.C.R.I.B.A.

possa sia detenere l'attività finanziaria per tutta la durata del contratto sia alienarla, in tutto o in parte, nel caso in cui se ne presentasse l'opportunità;

c) tutte le attività finanziarie che non presentano un profilo di remunerazione e rimborso prestabilito contrattualmente nonché attività finanziarie che presentano un profilo di remunerazione e rimborso prestabilito contrattualmente, laddove il modello di gestione delle attività finanziarie adottato dall'amministrazione prevede che queste siano destinate alla vendita.

Criteri di valutazione iniziale e successiva

La classificazione delle attività finanziarie ha effetto sul valore inizialmente rilevato, nonché sul valore successivamente attribuito alla attività finanziaria. In particolare, ITAS 11 stabilisce tre criteri di "valutazione iniziale" e tre criteri di "valutazione successiva". Questi sono riassunti nella Tavola 3.

Tavola 3. Criteri di valutazione iniziale e successiva delle attività finanziarie

Criterio di valutazione iniziale	Criterio di valutazione successiva	Tipologia di attività finanziaria
1) Valore di mercato + Costi di transazione[1] 2) Valore di mercato + Costi di transazione 3) Valore di mercato 4) Valore nominale	1) Costo ammortizzato 2a) Valore di mercato, con variazioni di valore imputate al Patrimonio netto 2b) Valore di mercato, con variazioni di valore imputate al Conto economico	Gruppo a) Gruppo b) Gruppo c) Disponibilità liquide + crediti e debiti regolati entro 12 mesi dalla data di rilevazione iniziale

Per tutte le fattispecie di attività finanziarie, il riferimento principale per stabilire il valore assegnato inizialmente all'attività finanziaria è rappresentato dal valore di mercato. Ai sensi del paragrafo 18 dell'ITAS 11, il valore di mercato è generalmente pari al prezzo dell'operazione, attestato dal valore del corrispettivo dato o ricevuto in cambio dell'acquisizione dell'attività stessa. Al valore di mercato si aggiungono i costi di transazione sostenuti per acquisire l'attività, se questa è successivamente valutata al costo ammortizzato o al valore di mercato, con variazioni imputate al Patrimonio netto, come spiegato di seguito. Rispetto a questa regola, fanno eccezione i crediti e i debiti che si prevede di riscuotere o pagare entro 12 mesi, per le quali ITAS 11 ammette la valutazione al valore nominale ai sensi del par. 19, se gli effetti dell'attualizzazione sono irrilevanti.

Per quanto riguarda la valutazione successiva, la valutazione al costo ammortizzato è effettuata per le attività finanziarie incluse nel gruppo a. Invece, la valutazione al valore di mercato, con variazioni imputate al Patrimonio netto, è prevista per le attività finanziarie incluse nel gruppo b. Infine, la valutazione al valore di mercato, con variazioni imputate al Conto economico, è prevista per le attività classificate nel gruppo c. Si noti che le disponibilità liquide sono sempre valutate al valore nominale ai sensi del par. 19 dedicato ai criteri di valutazione dei crediti e dei debiti a breve termine.

…

Criterio del costo ammortizzato

Il criterio del costo ammortizzato si applica a tutte le attività finanziarie che presentano un profilo di remunerazione e rimborso stabilito contrattualmente e che l'amministrazione intende detenere fino alla scadenza contrattuale, a meno che l'amministrazione stessa non si avvalga della deroga di cui al paragrafo 14. Pertanto, la valutazione successiva al costo ammortizzato si applica generalmente ai titoli di credito, alle obbligazioni detenute e ai prestiti

R.L.S.C.R.I.B.A.

concessi. Sulla base di quanto disposto al paragrafo 23, il criterio del costo ammortizzato fa sì che l'intero valore dell'investimento, inclusivo degli eventuali costi di transazione, è ammortizzato fino alla scadenza utilizzando il tasso di interesse effettivo, che corrisponde al Tasso Interno di Rendimento (TIR).“

In sintesi l'acquisto di titoli di stato, che la Fondazione Besta prevede di tenere per tutta la durata del contratto, rientra nella casistica del **gruppo a** e pertanto si caratterizza nella valutazione iniziale al prezzo di mercato e nelle valutazioni successive al costo ammortizzato.

Principi contabili 118 e decreti successivi

All'interno del decreto legislativo 118 e nei decreti successivi non sono presenti casistiche specifiche legate alla fattispecie in analisi se non quanto segue, presente nel Decreto interministeriale del 20/03/2013 - Ministero della Salute di concerto con: Ministero della Salute, Min. Economia e Finanze con il titolo "Modifica degli schemi dello Stato patrimoniale, del Conto economico e della Nota integrativa delle Aziende del Servizio Sanitario nazionale."

"…. Valutazione poste di bilancio…Titoli -Sono iscritti al minor valore tra il prezzo d'acquisto e quanto è possibile realizzare sulla base dell'andamento del mercato. "

In sintesi se pur non espressamente prevista una casistica simile, viene indicato che il **titolo deve essere iscritto al prezzo d'acquisto.**

Conclusioni e individuazione della fattispecie contabile di riferimento

Pertanto alla luce di quanto emerso dall'analisi si è deciso di operare come segue:

- **Contabilizzare il titolo al costo di acquisto** ovvero comprensivo dello scarto di sottoscrizione;
- Il **valore successivo del titolo è influenzato dal calcolo del costo ammortizzato**, il cui impatto prevederà che lo scarto di sottoscrizione partecipa alla formazione del risultato di esercizio secondo competenza economica per il periodo di durata del titolo medesimo

Simulazione delle scritture contabili

Si rappresenta di seguito una simulazione di tutte le scritture contabili conseguenti all'operazione qui trattata.

Calcolo TIR e impatto dello scarto di sottoscrizione

Al fine di definire la modalità di contabilizzazione si è provveduto a calcolare il TIR.

RLS.C.R.I.B.A.

Data	Capitale	Scarto di sottoscrizione	Capitale interesse nominale	Interesse nominale su € 5.900.000*	Quota Cedole versate	Piano Cedolare Interesse nominale	Flusso Totale
01/12/2025	- 5.900.000,00 €	-35.990,00 €					- 5.935.990,00 €
01/02/2026			5.900.000,00 €	56.203,40 €	-24.310,21 €	0,95%	31.893,19 €
01/08/2026			5.900.000,00 €	84.075,00 €		1,43%	84.075,00 €
01/02/2027			5.900.000,00 €	84.075,00 €		1,43%	84.075,00 €
01/08/2027			5.900.000,00 €	84.075,00 €		1,43%	84.075,00 €
01/02/2028			5.900.000,00 €	84.075,00 €		1,43%	84.075,00 €
01/08/2028			5.900.000,00 €	84.075,00 €		1,43%	84.075,00 €
01/02/2029			5.900.000,00 €	84.075,00 €		1,43%	84.075,00 €
01/08/2029			5.900.000,00 €	84.075,00 €		1,43%	84.075,00 €
01/02/2030			5.900.000,00 €	84.075,00 €		1,43%	84.075,00 €
01/08/2030			5.900.000,00 €	84.075,00 €		1,43%	84.075,00 €
01/02/2031	5.900.000,00 €		5.900.000,00 €	84.075,00 €		1,43%	5.984.075,00 €
						TIR	**2,75%**

RLS.C.R.I.B.A.

A seguire si riporta la tabella con il calcolo del TIR e il raffronto con il dato di interesse nominale

Data	Capitale	Scarto di sottoscrizione	Quota Cedole Ancitipata	Capitale interesse nominale	Interesse nominale su € 5.900.000*	Piano Cedolare Interesse nominale	Flusso Totale	Capitale effettivo	TIR annuale	Interesse effettivo	Interesse competenza	Differenza tra interessi effettivi e cedole	Quota scarto riproporzionata ai giorni di possesso del titolo	Giorni di possesso del titolo per anno
01/12/2025	- 5.900.000,00 €	- 35.990,00 €	- 24.310,21 €				- 5.960.300,21 €					-	-	
31/12/2025				- €	- €							-	- 590,94	31
01/02/2026				5.900.000,00 €	56.203,40 €	0,95%	56.203,40 €	5.932.447,58 €	2,75%	0,92%	54.526,58	- 1.676,82	-	
01/08/2026				5.900.000,00 €	84.075,00 €	1,43%	84.075,00 €	5.930.770,76 €	2,75%	1,37%	81.059,92	- 3.015,08	-	
31/12/2026												-	- 6.957,81	365
01/02/2027				5.900.000,00 €	84.075,00 €	1,43%	84.075,00 €	5.927.755,68 €	2,75%	1,37%	81.018,71	- 3.056,29	-	
01/08/2027				5.900.000,00 €	84.075,00 €	1,43%	84.075,00 €	5.924.699,39 €	2,75%	1,37%	80.976,94	- 3.098,06	-	
31/12/2027												-	- 6.957,81	365
01/02/2028				5.900.000,00 €	84.075,00 €	1,43%	84.075,00 €	5.921.601,33 €	2,75%	1,37%	80.934,59	- 3.140,41	-	
01/08/2028				5.900.000,00 €	84.075,00 €	1,43%	84.075,00 €	5.918.460,92 €	2,75%	1,37%	80.891,67	- 3.183,33	-	
31/12/2028												-	- 6.976,87	366
01/02/2029				5.900.000,00 €	84.075,00 €	1,43%	84.075,00 €	5.915.277,59 €	2,75%	1,37%	80.848,16	- 3.226,84	-	
01/08/2029				5.900.000,00 €	84.075,00 €	1,43%	84.075,00 €	5.912.050,75 €	2,75%	1,37%	80.804,06	- 3.270,94	-	
31/12/2029												-	- 6.957,81	365
01/02/2030				5.900.000,00 €	84.075,00 €	1,43%	84.075,00 €	5.908.779,81 €	2,75%	1,37%	80.759,35	- 3.315,65	-	
01/08/2030				5.900.000,00 €	84.075,00 €	1,43%	84.075,00 €	5.905.464,16 €	2,75%	1,37%	80.714,04	- 3.360,96	-	
31/12/2030												-	- 6.957,81	365
01/02/2031	5.900.000,00 €	- €	- €	5.900.000,00 €	84.075,00 €	1,43%	5.984.075,00 €	5.902.103,20 €	2,75%	1,37%	80.668,10	- 3.406,90	- 590,94	31
	- €	**- 35.990,00 €**	**- 24.310,21 €**		**896.953,40 €**		**836.653,19 €**				**-**	**33.751,28 €**	**- 35.990,00 €**	**1.888**

Al fine di uniformare e semplificare la modalità di calcolo si è provveduto ad utilizzare nelle future scritture, la quota di scarto di sottoscrizione proporzionata ai giorni di possesso del titolo in modo da rendere maggiormente coerente l'impatto dello scarto di sottoscrizione pari a € 35.990.

A seguire si riportano le prime note contabili per i seguenti eventi:

- Acquisto del titolo
- Rilevazione di fine esercizio al 31/12/2025
- Rilevazione iniziale al 01/01/2025
- Rilevazione degli interessi al 01/02/2026 e 01/08/2026
- Rilevazione di fine esercizio al 31/12/2026

Si segnala che come codifica di posta contabile è stata utilizzata la codifica ministeriale.

Acquisto titolo

Conto	Modello	Data	Dare	Avere	Saldo	Note	Evento
AAA730 A.III.2.b.1) Titoli di Stato	Stato Patrimoniale	01/12/2025	5.900.000,00		5.900.000,00	Valore nominale	Acquisto
AAA730 A.III.2.b.1) Titoli di Stato	Stato Patrimoniale	01/12/2025	35.990,00		35.990,00	Scarto di sottoscrizione	Acquisto
CA0080 C.2.C) Proventi finanziari da titoli iscritti nelle immobilizzazioni	Conto Economico	01/12/2025	24.310,21		24.310,21	Quota Cedole Ancitipata	Acquisto
ABA770 B.IV.2) Istituto Tesoriere	Stato Patrimoniale	01/12/2025		5.960.300,21	- 5.960.300,21	Uscita di cassa	Acquisto

La quota di cedolare versata dalla Fondazione è stata valorizzata direttamente a Ricavo (CA0080 C.2.C) Proventi finanziari da titoli iscritti nelle immobilizzazioni) in quanto a fine anno il valore sarà rettificato dal ricavo di competenza di periodo, ovvero dal rateo.

Rilevazione di fine esercizio dell'anno 2025

RLS.C.R.I.B.A.

Conto	Modello	Data	Dare	Avere	Saldo	Note
ACA010 C.I.1) Ratei attivi	Stato Patrimoniale	31/12/2025	36.782,75		36.782,75	Rateo attivo Cedola
CA0040 C.1.C) Altri interessi attivi	Conto Economico	31/12/2025		36.782,75	- 36.782,75	Rateo attivo Cedola
CA0160 C.4.A) Altri oneri finanziari	Conto Economico	31/12/2025	590,94		590,94	Quota Scarto Cedola di periodo
AAA730 A.III.2.b.1) Titoli di Stato	Stato Patrimoniale	31/12/2025		590,94	- 590,94	Quota Scarto Cedola di periodo

La quota del rateo attivo è stata determinata sulla base del ricavo della cedola a febbraio 2025 pari a € 49.176,94 (valore al netto della trattenuta), ripartito per i giorni intercorrenti dal 01/10/2025 al 31/12/2025.

La quota di scarto della cedola di periodo è stata valorizzata nella voce "Altri Oneri Finanziari" per dare maggior chiarezza sull'impatto contabile, rispetto alla rettifica della voce di Ricavo.

Tale scrittura prevede in contropartita la riduzione del valore del titolo sulla base della "Quota scarto riproporzionata ai giorni di possesso del titolo", in questo modo si ridurrà il valore del titolo acquistato negli anni fino alla valorizzazione del valore nominale.

Situazione Conto economico e stato Patrimoniale nel 2025

Stato Patrimoniale	
	Attivo 2025
AAA730 A.III.2.b.1) Titoli di Stato	5.935.399,06
ABA770 B.IV.2) Istituto Tesoriere	- 5.960.300,21
ACA010 C.I.1) Ratei attivi	36.782,75

Conto Economico	
	2025
CA0040 C.1.C) Altri interessi attivi	12.472,54
CA0160 C.4.A) Altri oneri finanziari	- 590,94
Risultato	11.881,61

La voce "CA0080 C.2.C) Proventi finanziari da titoli iscritti nelle immobilizzazioni" pari a € 12.472,54 è determinato dalle seguenti voci:

- 24.310,21 (che risulta essere la quota di cedola anticipata all'atto del pagamento)

+ 36.782,75 (quota di rateo al 31/12/2025)

Chiusura Rateo Attivo 2026

RLS.C.R.I.B.A.

Conto	Modello	Data	Dare	Avere	Saldo
ACA010 C.I.1) Ratei attivi	Stato Patrimoniale	01/01/2026		36.782,75	- 36.782,75
CA0040 C.1.C) Altri interessi attivi	Conto Economico	01/01/2026	36.782,75		36.782,75

Rilevazione interessi attivi 2026

Conto	Modello	Data	Dare	Avere	Saldo
CA0040 C.1.C) Altri interessi attivi	Conto Economico	01/02/2026		49.176,94	- 49.176,94
ABA770 B.IV.2) Istituto Tesoriere	Stato Patrimoniale	01/02/2026	49.176,94		49.176,94

L'importo degli interessi è stato contabilizzato al netto delle ritenute pari a € 7.025,28.

Rilevazione fine esercizio 2026

Conto	Modello	Data	Dare	Avere	Saldo
ACA010 C.I.1) Ratei attivi	Stato Patrimoniale	31/12/2026	69.453,26		69.453,26
CA0040 C.1.C) Altri interessi attivi	Conto Economico	31/12/2026		69.453,26	- 69.453,26
CA0160 C.4.A) Altri oneri finanziari	Conto Economico	31/12/2026	6.957,81		6.957,81
AAA730 A.III.2.b.1) Titoli di Stato	Stato Patrimoniale	31/12/2026		6.957,81	- 6.957,81

Situazione Conto economico e stato Patrimoniale nel 2026 e esercizi successivi

Stato Patrimoniale							
	Attivo 2025	Attivo 2026	Attivo 2027	Attivo 2028	Attivo 2029	Attivo 2030	Attivo 2031 (prima del rimborso)
AAA730 A.III.2.b.1) Titoli di Stato	5.935.399,06	5.928.441,25	5.921.483,44	5.914.506,56	5.907.548,75	5.900.590,94	5.900.000,00
ABA770 B.IV.2) Istituto Tesoriere	- 5.960.300,21	- 5.827.048,27	....	....	....	....	....
ACA010 C.I.1) Ratei attivi	36.782,75	69.453,26	....	....	....	....	....

Procedendo in questo modo per i restanti esercizi (come si osserva dall'evoluzione dei titoli di stato), quando l'attività finanziaria arriva a scadenza, essa è iscritta in bilancio al valore nominale di € 5.900.000, pari all'incasso di denaro corrispondente al rimborso della quota capitale.

RI.S.C.R.I.B.A.

Rimanenze

Complessivamente la variazione è di € 1.031.750.

In particolare le rimanenze finali relative ai prodotti farmaceutici nell'anno 2025, risultano elevate per l'aumento degli acquisti effettuati nell'anno.

Rimanenze presso terzi

Non esistendo magazzini esterni, non sono presenti rimanenze presso terzi.

Disponibilità liquide

In data 25 febbraio 2025 il Collegio Sindacale, con verbale n. 14, ha preso in esame il Rendiconto di Tesoreria trasmesso dalla Banca Popolare di Sondrio, Tesoriere dell'Ente, circa la situazione al 31/12/2025 nonché il Libro Giornale dei Mandati e delle Reversali emesse.

Dal citato verbale, nonché dal rendiconto del tesoriere, si evince che il saldo di cassa al 31/12/2025 risulta positivo per € 23.297.728,27.

Passivo

PASSIVO	
A) PATRIMONIO NETTO	
A.I) Fondo di dotazione	- 1.027.000,00
A.II) Finanziamenti per investimenti	37.518.757,00
A.II.1) Finanziamenti per beni di prima dotazione	5.288.081,00
A.II.2) Finanziamenti da Stato per investimenti	6.210.869,00
A.II.1.c) di cui Finanziamenti da Stato - Altri -	6.210.869,00
A.II.3) Finanziamenti da Regione per investimenti	24.242.555,00
A.II.4) Finanziamenti da altri soggetti pubblici per investimenti	1.573.043,00
A.II.5) Finanziamenti per investimenti da rettifica contributi in conto esercizio	204.209,00
A.III) Donazioni e lasciti vincolati a investimenti	1.381.586,00
A.IV) Altre riserve	8.192.491,00
TOTALE A)	46.065.834,00
B) FONDI PER RISCHI E ONERI	
B.II) Fondi per rischi	6.584.428,00
B.IV) Quota inutilizzata contributi di parte corrente vincolati	10.694.547,00
B.V) Altri fondi	6.629.280,00
TOTALE B)	23.908.255,00
C) TRATTAMENTO FINE RAPPORTO	
C.II) TFR personale dipendente	13.994,00
TOTALE C)	13.994,00
D) DEBITI con separata indicazione, per ciascuna voce, degli importi esigibili oltre l'esercizio successivo	
D.V) Debiti verso Aziende sanitarie pubbliche	1.808.282,00
D.V.d) Debiti v/aziende sanitarie pubbliche della Regione per altre prestazioni	1.808.282,00
D.V.d3) Debiti v/aziende sanitarie pubbliche della Regione per altre prestazioni	1.808.282,00
D.VII) Debiti verso fornitori	13.695.985,00
D.IX) Debiti tributari	3.252.509,00
D.XI) Debiti verso istituti previdenziali, assistenziali e sicurezza sociale	2.313.679,00
D.XII) Altri debiti	2.724.624,00
TOTALE D)	23.795.079,00
E) RATEI E RISCONTI PASSIVI	
E.I) Ratei passivi	1.762,00
TOTALE E)	1.762,00
TOTALE PASSIVO (A+B+C+D+E)	93.784.924,00
F) CONTI D'ORDINE	
F.IV) Altri conti d'ordine	5.887.380,00
TOTALE F)	5.887.380,00

Patrimonio netto

Nell'anno 2025 la Fondazione ha avuto assegnazione per investimenti da parte di Regione Lombardia per € 1.860.180,85 così suddivisi:

- Decreto DGW 5924 del 28 04 2025 assegnazione del contributo di cui alla DGR XII/4221/2025 per il "Programma Regionale straordinario investimenti in sanità" – (cd contributi indistinti) per l'importo di € 1.335.040,85;

RL S.C.R.I.B.A.

- DGR 5182 del 21/10/2025 - il "Programma Regionale straordinario investimenti in sanità- integrazione" per un importo di € 500.000;
- Decreto DGW n. 19115 del 23/12/2025 assegnazione del contributo "ATTIVITA' DERIVANTI DALLE DISPOSIZIONI CONTENUTE NELLA DGR N. XII/5291 DELL'11.11.2025 IN ORDINE ALLE PROCEDURE CORRELATE ALLA SCORTA INTERPANDEMICA REGIONALE (PANFLU – 1' PROVV.)". per un importo pari ad € 25.140,00.

Fondi per rischi e oneri

In merito alla valutazione del fondo rischi e oneri, si richiama l'attenzione su quanto previsto dal D. Lgs 118/2011 art.29, comma 1, lettera g: "Lo stato dei rischi aziendali è valutato dalla Regione, che verifica l'adeguatezza degli accantonamenti ai fondi rischi e oneri iscritti nei bilanci di esercizio degli enti", pertanto, gli accantonamenti effettuati nell'esercizio sono quelli valutati adeguati dalla stessa Regione Lombardia, mediante l'assegnazione del vincolo "Accantonamenti'.

Si fornisce di seguito una breve analisi dei fondi della Fondazione:

Il fondo rischi iniziale al 1/1/2025 prevedeva un unico fondo per copertura dei rischi in autoassicurazione-Faro e in Franchigia-SIR ed era pari a € 5.036.506,40. Tale fondo ha sempre esclusivamente previsto accantonamenti per contenzioso relativo a malpractice sanitaria e non anche a cause legali in atto di altra natura.

Nel corso dell'esercizio l'Ente ha suddiviso il suddetto fondo in due differenti accantonamenti: uno relativo ai sinistri in autoassicurazione (denunciati alla Compagnia Faro, in L.c.A.) e l'altro per i sinistri aperti su polizze che prevedono il pagamento di Franchigie o SIR.

Nel 2025 sono state sostenute spese, a titolo di risarcimento danni, per complessivi € 223.029,37, di cui € 138.837,38 per sinistri in Autoassicurazione ed € 84.192,00 per sinistri con Franchigie/SIR. Non sono state invece rimborsate SIR alle Compagnie assicuratrici per sinistri chiusi negli anni precedenti.

L'accantonamento come da Decreto n. 5453 del 27-04-2026 è pari a € 1.770.951,00 e pertanto il fondo al 31/12/2025 ha un valore pari a € 6.584.428,03.

Come da indicazioni delle linee guida "i Fondi Rischi vengono accantonati a livello di consolidato regionale tenuto conto delle richieste delle singole Aziende, che dovranno presentare formale e motivata richiesta indirizzata alla UO Risorse Economico Finanziarie del Sistema Socio Sanitario della Direzione Centrale Bilancio e Finanza e p.c. alla Direzione Generale Welfare (PEC aziendale) per: il trasferimento nel proprio bilancio delle risorse per coprire gli utilizzi intervenuti nel corso dell'esercizio (la scrittura contabile da effettuare sarà del tipo "crediti" a "fondo rischi");lo "smobilizzo" del fondo accantonato in GSA per il venir meno delle ragioni che avevano a suo tempo richiesto l'accantonamento; il reintegro necessario degli accantonamenti in GSA per nuovi rischi maturati ed analizzati dai competenti uffici aziendali.

Come da indicazioni la Fondazione ha richiesto lo smobilizzo della seguente casistica:

COD ENTE	CONTO	DESCRIZIONE CONTO	OGGETTO della RICHIESTA	Pagamento	Estremi Deliberazione	Data pagamento	Estremi mandato di pagamento	Note
923	3.20.20.10.000.000.00.000	B.II.1) Fondo rischi per cause civili ed oneri processuali	Riconoscimento fondo rischi per cause civili	2.575,22	DETERMINAZIONE - AGL-159-2025 del 15/05/2025	26/05/2025	3843	Liquidazione allo Studio Legale relative al saldo per le prestazioni rese (fase di istruttoria e fase decisionale) in relazione al ricorso per opposizione a decreto ingiuntivo (RG 3828/2023) promosso dal Sig. R.G. (marito di M.A.)
923	3.20.20.10.000.000.00.000	B.II.1) Fondo rischi per cause civili ed oneri processuali	Riconoscimento fondo rischi per cause civili	10.901,58	DETERMINAZIONE - AGL-119-2025 del 02/04/2025	10/04/2025	2758	Liquidazione allo Studio Legale relativa alle prestazioni professionali rese nell'ambito dell'impugnazione dell'Avviso di accertamento n. T9D04F200067/2024 per l'anno 2017 -

Con riferimento ai Fondi per rinnovi contrattuali si è proceduto ad accantonare, come da Decreto n. 5453 del 27/04/2026, € 1.024.471.

R.L.S.R.I.B.A.

Debiti

Relativamente ai debiti, non esistono partite aperte di debiti per mutui passivi, né di debiti verso lo Stato, al 31/12/2025.

I debiti verso Aziende sanitarie pubbliche della Regione sono complessivamente in diminuzione di € 142.189.

I debiti verso fornitori sono in aumento di € 1.375.680 rispetto all'esercizio precedente.

Altri debiti diversi v/Gestioni Interne

Si presentano in aumento. Consistono nei rapporti di credito e debito che si generano tra le due sezioni del bilancio della Fondazione. Gli importi si elidono a livello di bilancio totale. Tale differenza trova spiegazione nell'attività di separazione dei sezionali di bilancio assistenza – ricerca, come richiesto da Regione Lombardia con DGR n. X/5492 del 2/8/2016. Trattasi del saldo delle partite interaziendali, effettuato in fase di assestamento bilancio assistenza – bilancio ricerca. In particolare è dovuto allo spostamento sul bilancio assistenza, in quanto a livello di tesoreria non vi è divisione di sezionale, del saldo del mastro contabile di tesoreria.

RLS.C.R.I.B.A.

6.2.2. *Conto Economico - Assistenza*

		Bilancio 2024 (€)	BILANCIO 2025 (€)	Dif Bilancio 2025-Bilancio 2024	Inc. Dif Bilancio 2025-Bilancio 2024
	RICAVI				
AOIR01	DRG	27.629.331	33.159.127	**5.529.796**	**20%**
AOIR02	Funzioni non tariffate	7.476.764	7.026.287	**- 450.477**	**-6%**
AOIR03	Ambulatoriale	10.476.279	10.693.606	**217.327**	**2%**
AOIR04	Neuropsichiatria	957.283	812.144	**- 145.139**	**-15%**
AOIR05	Screening	1.231	97	**- 1.134**	**-92%**
AOIR06	Entrate proprie	3.768.525	3.946.273	**177.748**	**5%**
AOIR07	Libera professione (art. 55 CCNL)	10.572.374	11.572.115	**999.741**	**9%**
AOIR08	Psichiatria	-	-	**-**	**nd**
AOIR09	File F	47.929.548	66.489.550	**18.560.002**	**39%**
AOIR10	Utilizzi contributi esercizi precedenti	2.024.850	2.039.734	**14.884**	**1%**
AOIR11	Altri contributi da Regione (al netto rettifiche)	8.361.340	8.860.121	**498.781**	**6%**
AOIR12	Altri contributi (al netto rettifiche)	2.414.983	2.250.468	**- 164.515**	**-7%**
AOIR13	Proventi finanziari e straordinari	506.143	365.498	**- 140.645**	**-28%**
AOIR15	Prestazioni sanitarie	9.643.332	8.020.373	**- 1.622.959**	**-17%**
AOIR90	Rettifiche altri contributi da Regione	-	-	**-**	**nd**
AOIR91	Rettifiche altri contributi	- 34.513	- 13.691	**20.822**	**-60%**
	Totale Ricavi (al netto capitalizzati)	**131.727.470**	**155.221.702**	**23.494.232**	**18%**
	COSTI				
AOIC01	Personale	34.706.076	36.921.692	**2.215.616**	**6%**
AOIC02	IRAP personale dipendente	2.458.857	2.454.592	**- 4.265**	**0%**
AOIC03	Libera professione (art. 55 CCNL) + IRAP	7.705.142	8.373.803	**668.661**	**9%**
AOIC04	Beni e Servizi	88.450.054	107.396.569	**18.946.515**	**21%**
AOIC05	Ammortamenti (al netto dei capitalizzati)	352.402	352.404	**2**	**0%**
AOIC06	Altri costi	2.204.490	2.035.315	**- 169.175**	**-8%**
AOIC07	Accantonamenti dell'esercizio	7.143.243	7.626.065	**482.822**	**7%**
AOIC08	Oneri finanziari e straordinari	148.512	350.084	**201.572**	**136%**
	Totale Costi (al netto capitalizzati)	**143.168.776**	**165.510.524**	**22.341.748**	**16%**
AOIR14	Contributo da destinare al finanziamento del PSSR, progetti obiettivo, miglioramento qualità offerta e realizzazione piani di sviluppo regionali (FSR indistinto)	11.441.306	10.288.822	**- 1.152.484**	**-10%**
	Risultato economico	**-**	**-**	**-**	**nd**

R.L.S.C.R.I.B.A.

Ricavi

6.2.3. *Ricavi di produzione*

L'attività 2025 si è sviluppata in coerenza con gli indirizzi definiti da Regione Lombardia (regole di Sistema) e delle norme nazionali, in particolare:

- DGR n. XII/3670 del 16/12/2024 “Determinazioni in ordine alla gestione del servizio sanitario e socio sanitario per l'esercizio 2025 - quadro economico programmatorio - (di concerto con il vicepresidente Alparone)”;

- DGR n. XII/3720 del 30/12/2024 “Determinazioni in ordine agli indirizzi di programmazione del SSR per l’anno 2025”;

- Contratto 2025 tra ATS Milano Città Metropolitana e la Fondazione, in cui vengono definiti i rapporti giuridici ed economici per l’erogazione delle prestazioni di ricovero e cura, specialistica ambulatoriale, diagnostica strumentale e neuropsichiatria infantile, sottoscritto in data 29/05/2025.

Nelle tabelle seguenti si riporta la produzione lorda relativa al periodo Gennaio-Dicembre 2025 confrontata con quella dello stesso periodo dell’anno 2023 e 2024.

- **PRESTAZIONI DI RICOVERO**

L’andamento della produzione lorda relativa all’attività di ricovero erogata mensilmente nell’ultimo triennio viene di seguito riportata.

PRODUZIONE LORDA RICOVERI - Flusso SDO													
	GEN	FEB	MAR	APR	MAG	GIU	LUG	AGO	SET	OTT	NOV	DIC	TOTALE
2023	2.292.412 €	2.292.583 €	2.979.675 €	2.372.578 €	2.373.865 €	2.625.000 €	2.150.763 €	1.510.547 €	2.202.145 €	2.367.120 €	2.297.030 €	1.921.363 €	**27.385.081 €**
2024	1.901.644 €	2.409.465 €	2.617.661 €	2.233.318 €	2.324.289 €	2.380.880 €	2.190.587 €	1.668.709 €	2.081.421 €	2.429.049 €	2.445.485 €	2.380.159 €	**27.062.667 €**
2025	2.147.468 €	2.430.107 €	2.416.266 €	2.129.915 €	2.222.802 €	2.287.950 €	2.388.079 €	1.459.456 €	2.389.297 €	2.415.997 €	2.201.758 €	2.230.946 €	**26.720.041 €**
diff. 2025/2024	245.824 €	20.642 €	- 201.395 €	- 103.403 €	- 101.487 €	- 92.930 €	197.492 €	- 209.253 €	307.876 €	- 13.052 €	- 243.727 €	- 149.213 €	**- 342.626 €**
% diff. 2025/2024	13%	1%	-8%	-5%	-4%	-4%	9%	-13%	15%	-1%	-10%	-6%	**-1%**

Fonte dati: produzione lorda Flusso SDO

L’attività di ricovero della Fondazione è composta dalle tre principali linee di attività.

Andamento attività di ricovero - suddivisione per tipologia

	Gen-Dic 2023		Gen-Dic 2024		Gen-Dic 2025		Var 2025-2024		Var % 2025-2024	
CASI	**Q.tà**	**Ricavi NETTI**	**Q.tà**	**Ricavi NETTI**	**Q.tà**	**Ricavi NETTI**	**Q.tà**	**Ricavi NETTI**	**Q.tà**	**Ricavi NETTI**
Casi chirurgici	2.433	21.103.852 €	2.538	20.937.114 €	2.628	20.638.225 €	90	- 298.889 €	4%	-1%
Casi medici adulti	1.890	4.537.418 €	1.846	4.375.793 €	1.768	4.309.172 €	- 78	- 66.621 €	-4%	-2%
Casi medici pediatrici	690	1.743.811 €	675	1.749.760 €	675	1.772.644 €	-	22.884 €	0%	1%
Totale	**5.013**	**27.385.081 €**	**5.059**	**27.062.667 €**	**5.071**	**26.720.041 €**	**12**	**- 342.626 €**	**0%**	**-1%**

Fonte dati: produzione lorda Flusso SDO

R.L.S.C.R.I.B.A.

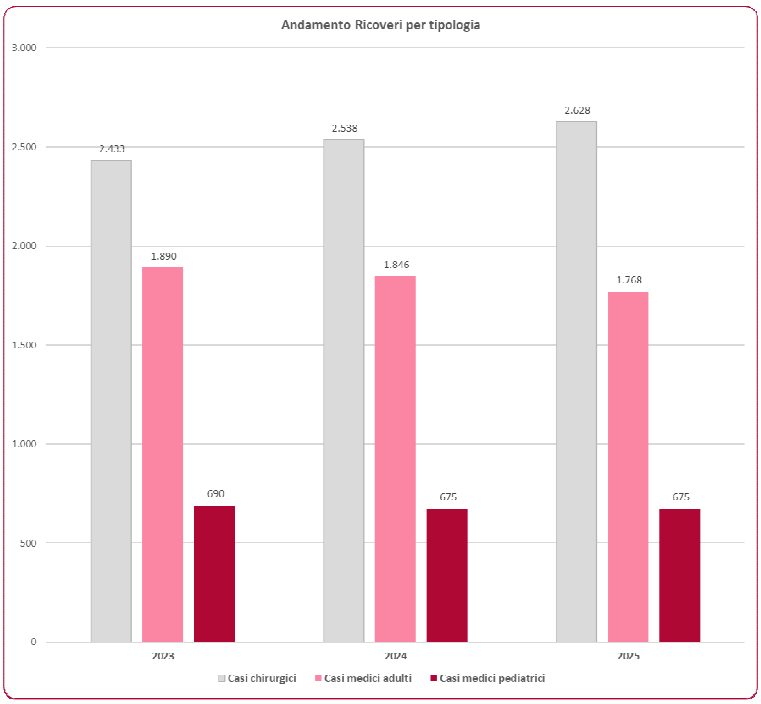

Nel periodo Gennaio-Dicembre 2025 il volume di attività di ricovero in area chirurgica, area a maggiore assorbimento di dispositivi medici, presenta un trend in crescita rispetto allo stesso periodo del 2024 e 2023, come evidenziato nel grafico seguente.

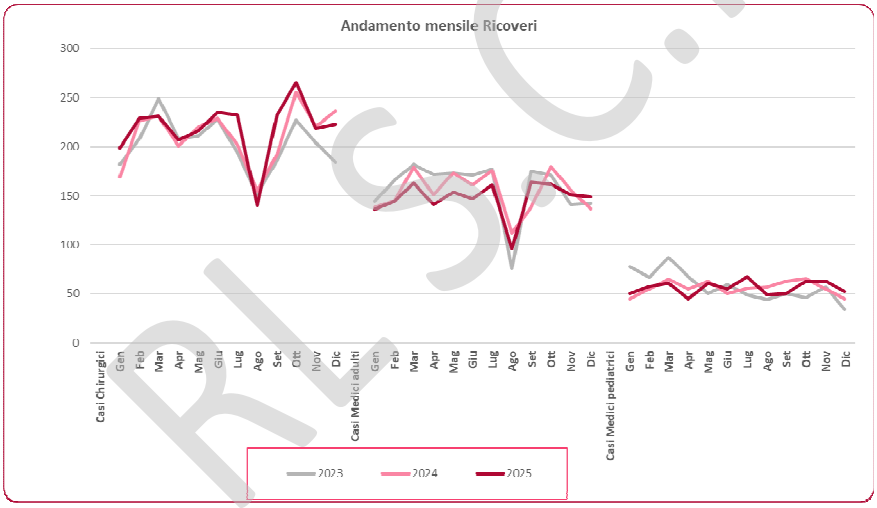

La flessione dei ricoveri per l'area medica adulti è spiegata dai seguenti fattori:

- la diversa modalità di presa in carico del paziente sul setting diurno, ha ricondotto le attività precedentemente svolte in ambito di ricovero in pacchetti ambulatoriali (PAC) che infatti sono passati da 1.118 nel periodo Gennaio-Dicembre 2024 a 1.189 nel periodo Gennaio-Dicembre 2025, con vantaggi sull'appropriatezza delle prestazioni erogate;

- minore supporto da parte del servizio di diagnostica di neuroradiologia che, nel secondo trimestre 2025

RI.S.C.R.I.B.A.

è stato interessato dalla sospensione dell'attività di una risonanza magnetica per sostituzione, con conseguente rimodulazione degli slot per interni preservando l'attività in area chirurgica rispetto a quella in area medica.

Per quanto riguarda infine l'area medica pediatrica i ricavi di produzione dei ricoveri sono complessivamente in linea rispetto all'anno precedente.

La tabella seguente riporta l'andamento dei primi 10 DRG della Fondazione ordinati in ordine decrescente di rimborso DRG dell'anno 2025; i primi 10 DRG della Fondazione rappresentano il 74% del totale dei ricavi da prestazioni di ricovero.

Andamento attività di ricovero - primi 10 DRG

	Gen-Dic 2023		Gen-Dic 2024		Gen-Dic 2025	
	Casi	Rimborso DRG	Casi	Rimborso DRG	Casi	Rimborso DRG
[002] Craniotomia, età > 17 anni senza CC	942	10.312.764 €	961	10.549.195 €	983	10.587.533 €
[012] Malattie degenerative del sistema nervoso	787	2.302.053 €	799	2.406.032 €	812	2.402.973 €
[001] Craniotomia, età > 17 anni con CC	101	1.352.021 €	82	1.192.786 €	91	1.268.603 €
[500] Interventi su dorso e collo eccetto per artrodesi vertebrale senza CC	294	861.357 €	335	1.000.639 €	383	1.147.494 €
[008R] Interventi su nervi periferici e cranici e altri interventi su sistema	73	833.196 €	81	924.756 €	87	995.715 €
[003] Craniotomia, età < 18 anni	75	716.521 €	77	784.701 €	92	904.197 €
[530] Interventi di anastomosi ventricolare senza CC	85	827.139 €	58	559.363 €	69	641.063 €
[286] Interventi sul surrene e sulla ipofisi	78	651.494 €	88	753.099 €	73	638.121 €
[532] Interventi sul midollo spinale senza CC	115	864.032 €	92	738.400 €	81	630.656 €
[498] Artrodesi vertebrale eccetto cervicale senza CC	61	593.668 €	56	538.898 €	64	618.210 €
Totale primi 10 DRG	***2.611***	***19.314.245 €***	***2.629***	***19.447.869 €***	***2.735***	***19.834.565 €***
Tracheostomie (DRG 541 e DRG 542)	*27*	*1.679.588 €*	*14*	*1.112.669 €*	*9*	*587.390 €*
Altri DRG	*2.375*	*6.391.248 €*	*2.416*	*6.502.129 €*	*2.327*	*6.298.086 €*
Totale prestazioni di ricovero al netto Tracheostomie	**4.986**	**25.705.493 €**	**5.045**	**25.949.998 €**	**5.062**	**26.132.651 €**
Totale prestazioni di ricovero	**5.013**	**27.385.081 €**	**5.059**	**27.062.667 €**	**5.071**	**26.720.041 €**

Fonte dati: produzione lorda Flusso SDO

Tra i primi 10 DRG si evidenzia:

- l'incremento dei casi di Craniotomia (+ 46 casi DRG 001, 002, 003) che comprende l'attività chirurgica in area interventistica ritornata ai livelli dell'anno 2023 dopo la sostituzione dell'angiografo biplano;

- l'incremento di interventi sulla colonna (+ 48 casi DRG 500);

- l'incremento dei trattamenti con RMGFus (+6 casi DRG 008R).

In tabella è stato inoltre riportato l'andamento nel triennio dei DRG Tracheostomia, casistica non preventivabile e legata a complicanze, la cui diminuzione è un segnale positivo dal punto di vista clinico ma nel contempo ha un forte impatto sulla flessione del rimborso DRG. Se consideriamo la produzione lorda dei ricoveri sterilizzando l'effetto di tale casistica, si può chiaramente notare come l'andamento complessivo dei ricoveri è in crescita nel triennio 2023-2025 sia in termini di volumi di attività (+76 casi) che in termini di rimborso DRG (+€ 427K).

Per quanto riguarda la provenienza dei pazienti, si conferma l'attrattività della Fondazione che si assesta nel 2025 al 51% sui volumi di attività e al 55% sui ricavi, come evidente dai grafici sotto riportati.

	Gen-Dic 2023		Gen-Dic 2024		Gen-Dic 2025	
	Casi	Rimborso DRG	CASI	Rimborso DRG	CASI	Rimborso DRG
EXTRA RL	2.686	15.758.033 €	2.593	15.148.020 €	2.608	14.730.090 €
RL	2.327	11.627.048 €	2.466	11.914.647 €	2.463	11.989.951 €
Totale	**5.013**	**27.385.081 €**	**5.059**	**27.062.667 €**	**5.071**	**26.720.041 €**

RLS.C.R.I.P.A.

Fonte dati: produzione lorda Flusso SDO

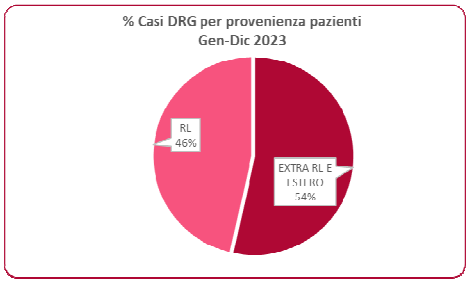

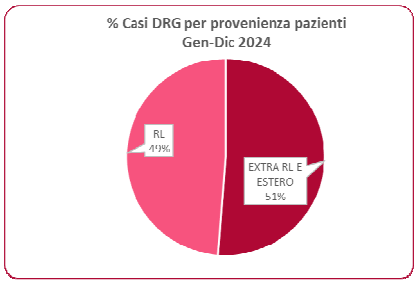

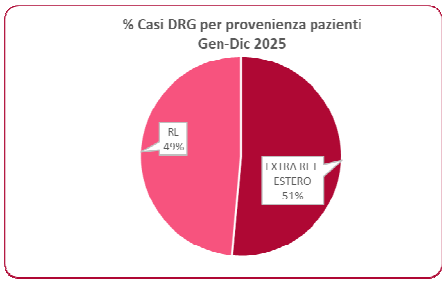

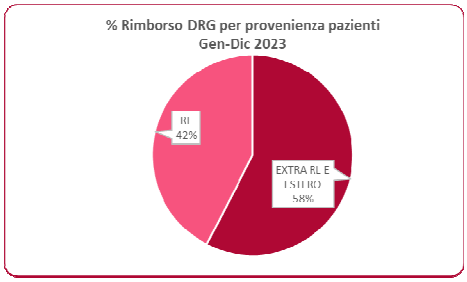

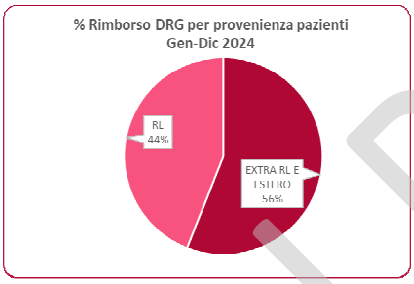

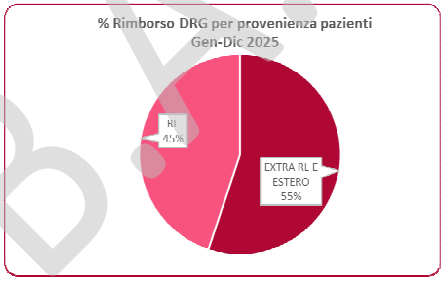

- **PRESTAZIONI AMBULATORIALI (Flusso 28/SAN)**

Dall'analisi dei dati relativi all'attività di specialistica ambulatoriale erogata nel corso del periodo Gennaio-Dicembre 2025 si evidenzia complessivamente un trend di produzione in incremento rispetto all'anno precedente (+2%).

Nella tabella seguente si riporta l'andamento mensile della produzione lorda dell'ultimo triennio.

PRODUZIONE LORDA AMBULATORIALE (incluse prestazioni Q) - Flusso 28/SAN													
	GEN	FEB	MAR	APR	MAG	GIU	LUG	AGO	SET	OTT	NOV	DIC	TOTALE
2023	1.037.289 €	1.031.882 €	1.282.752 €	969.657 €	1.161.522 €	970.179 €	996.007 €	747.786 €	1.006.664 €	1.190.641 €	1.084.303 €	1.011.378 €	**12.490.060 €**
2024	1.036.139 €	1.037.916 €	1.005.631 €	832.388 €	930.575 €	909.913 €	716.099 €	463.606 €	843.786 €	1.097.997 €	952.561 €	911.484 €	**10.738.095 €**
2025	837.444 €	911.746 €	1.071.477 €	781.727 €	846.412 €	760.855 €	996.933 €	688.480 €	1.006.752 €	1.151.607 €	980.257 €	925.544 €	**10.959.233 €**
diff. 2025/2024	- 198.695 €	- 126.171 €	65.846 €	- 50.661 €	- 84.163 €	- 149.058 €	280.834 €	224.874 €	162.966 €	53.610 €	27.696 €	14.059 €	**221.137 €**
% diff. 2025/2024	-19%	-12%	7%	-6%	-9%	-16%	39%	49%	19%	5%	3%	2%	**2%**

Fonte dati: produzione lorda Flusso 28/SAN

Si precisa che la produzione lorda del 2023 e 2024 è comprensiva delle prestazioni Q (Tamponi). Dal 2025 tali prestazioni non risultano più finanziabili.

	Gen-Dic 2023		Gen-Dic 2024	
	Q.tà	Ricavi netti	Q.tà	Ricavi netti
TAMPONI	**15.284**	**99.207 €**	**8.224**	**53.045 €**

Di seguito si riporta l'andamento delle prestazioni di specialistica ambulatoriale suddiviso per raggruppamento di prestazioni. Si evidenzia un incremento del numero dei pazienti trattati e dei ricavi, nonostante la flessione dei volumi. Tale andamento è spiegato dall'introduzione del nuovo nomenclatore tariffario, i cui effetti sono di seguito meglio specificati.

Raggruppamento	Gen-Dic 2024 N. Pazienti	Gen-Dic 2024 Quantità	Gen-Dic 2024 Ricavi netti	Gen-Dic 2025 N. Pazienti	Gen-Dic 2025 Quantità	Gen-Dic 2025 Ricavi netti	VARIAZIONE N. Pazienti	VARIAZIONE Quantità	VARIAZIONE Ricavi netti
ALTRE PRESTAZIONI	2.015	15.475	184.439 €	2.183	16.743	213.635 €	168	1.268	29.196 €
BIC	53	56	49.196 €	54	56	45.694 €	1	-	- 3.501 €
BIOPSIE	218	222	2.854 €	262	269	5.358 €	44	47	2.503 €
DOPPLER	804	818	21.064 €	887	896	22.420 €	83	78	1.356 €
FISIATRIA	120	2.976	25.419 €	110	1.579	18.810 €	- 10	- 1.397	- 6.609 €
LABORATORIO	5.561	78.148	458.431 €	5.343	74.060	468.010 €	- 218	- 4.088	9.580 €
LABORATORIO GENETICA	3.141	15.905	3.535.775 €	3.107	7.950	2.648.956 €	- 34	- 7.955	- 886.819 €
MAC	758	2.193	413.044 €	657	1.732	326.281 €	- 101	- 461	- 86.763 €
NEUROFISIOLOGIA	4.038	20.385	423.549 €	4.595	12.946	615.836 €	557	- 7.439	192.286 €
RADIOTERAPIA	345	2.788	2.695.422 €	457	5.946	3.545.750 €	112	3.158	850.328 €
RM	5.392	7.798	1.960.663 €	5.327	7.812	2.090.607 €	- 65	14	129.943 €
RX	127	163	1.423 €	137	172	1.640 €	10	9	217 €
TC	3.016	3.710	359.985 €	2.990	3.623	351.130 €	- 26	- 87	- 8.855 €
TEST MEMORIA, ABILITA' VISUO SPAZIALI	760	10.929	52.634 €	860	12.248	58.597 €	100	1.319	5.963 €
VISITE (ALTRO)	450	475	16.155 €	611	648	19.526 €	161	173	3.371 €
VISITE (CONTROLLI)	17.831	25.866	351.402 €	18.346	27.648	378.216 €	515	1.782	26.815 €
VISITE (PRIME VISITE)	12.999	13.664	133.502 €	13.112	13.889	148.766 €	113	225	15.264 €
Totale	**57.628**	**201.571**	**10.684.957 €**	**59.038**	**188.217**	**10.959.233 €**	**1.410**	**- 13.354**	**274.276 €**

Fonte dati: produzione lorda Flusso 28/SAN

Nella tabella viene riportato l'andamento degli esami suddiviso per tipologia e il dettaglio delle prestazioni di laboratorio.

Andamento esami - suddivisione per disciplina

ESAMI	Gen-Dic 2023 Q.tà	Gen-Dic 2023 Ricavi NETTI	Gen-Dic 2024 Q.tà	Gen-Dic 2024 Ricavi NETTI	Gen-Dic 2025 Q.tà	Gen-Dic 2025 Ricavi NETTI	Var % 2025-2024 Q.tà	Var % 2025-2024 Ricavi NETTI
PRESIDIO ADULTI								
[00] PRESTAZIONI DI LABORATORIO ANALISI CHIMICHE	111.989	4.737.708 €	101.907	3.996.858 €	81.605	3.055.978 €	-20%	-24%
[30] NEUROCHIRURGIA	408	82.165 €	410	84.482 €	372	77.844 €	-9%	-8%
[32] NEUROLOGIA	48.080	1.192.146 €	49.309	1.094.852 €	43.719	1.248.616 €	-11%	14%
[69] RADIOLOGIA	13.475	2.407.954 €	12.844	2.395.587 €	13.123	2.569.226 €	2%	7%
[70] RADIOTERAPIA	4.939	3.535.347 €	2.288	2.639.651 €	5.130	3.436.838 €	124%	30%
[75] NEURO-RIABILITAZIONE	2.987	26.094 €	3.034	25.625 €	2.084	24.223 €	-31%	-5%
Totale	**181.878**	**11.981.413 €**	**169.792**	**10.237.056 €**	**146.033**	**10.412.725 €**	**-14%**	**2%**

Andamento esami – dettaglio area laboratorio

[00] PRESTAZIONI DI LABORATORIO ANALISI CHIMICHE	Gen-Dic 2023 Q.tà	Gen-Dic 2023 Ricavi netti	Gen-Dic 2024 Q.tà	Gen-Dic 2024 Ricavi netti	Gen-Dic 2025 Q.tà	Gen-Dic 2025 Ricavi netti	Var 2025-2024 Q.tà	Var 2025-2024 Ricavi netti	Var % 2025-2024 % Q.tà	Var % 2025-2024 % Ricavi netti
LABORATORIO (al netto Tamponi)	75.930	475.196 €	78.150	458.542 €	74.060	468.010 €	- 4.090	9.468 €	-5%	2%
LABORATORIO GENETICA	21.131	4.221.430 €	15.905	3.535.775 €	7.950	2.648.956 €	- 7.955	- 886.819 €	-50%	-25%
TOTALE	**97.061**	**4.696.626 €**	**94.055**	**3.994.317 €**	**82.010**	**3.116.966 €**	**- 12.045**	**- 877.351 €**	**-13%**	**-22%**

Dai dati presentati si evidenzia la tendenza ad una stabilizzazione delle attività e della conseguente produzione a seguito dei fattori che l'hanno influenzata nell'ultimo biennio:

- aggiornamento tecnologico delle apparecchiature legate al PNRR;

- introduzione del nuovo nomenclatore tariffario che modifica modalità di rendicontare volumi e tariffe.

Rispetto al nuovo nomenclatore tariffario risultano essere maggiormente impattate le prestazioni del laboratorio di genetica e di radioterapia. Quest'ultima seppure in incremento nel periodo Gennaio-Dicembre 2025 rispetto allo stesso periodo del 2024 (anno in cui è stata sostituita la Cyberknife) rimane inferiore ai livelli del 2023 in conseguenza della diversa tariffazione; nonostante l'incremento di numerosità delle prestazioni (volumi) la valorizzazione delle stesse non risulta proporzionale all'aumento dei volumi.

RESCRIBA

Nel periodo Gennaio-Dicembre 2025 le visite presentano un trend in crescita rispetto allo stesso periodo del 2024 (+5% incremento sui volumi e +9% incremento sui ricavi), in particolare aumentano le visite di radioterapia, la cui attività è a regime dopo la sostituzione della Cyberknife nel corso del 2024.

	Gen-Dic 2023		Gen-Dic 2024		Gen-Dic 2025		Var % 2025-2024	
VISITE	Q.tà	Ricavi NETTI	Q.tà	Ricavi NETTI	Q.tà	Ricavi NETTI	Q.tà	Ricavi NETTI
PRESIDIO ADULTI								
[30] NEUROCHIRURGIA	7.592	84.647 €	7.752	84.733 €	7.667	89.328 €	-1%	5%
[32] NEUROLOGIA	28.991	371.563 €	29.654	377.779 €	31.183	404.278 €	5%	7%
[69] RADIOLOGIA	103	990 €	105	1.148 €	115	806 €	10%	-30%
[70] RADIOTERAPIA	2.734	43.803 €	1.981	30.449 €	2.759	45.281 €	39%	49%
[75] NEURO-RIABILITAZIONE	492	7.645 €	512	6.931 €	461	6.815 €	-10%	-2%
Totale	**39.912**	**508.647 €**	**40.004**	**501.040 €**	**42.185**	**546.508 €**	**5%**	**9%**

Fonte dati: produzione lorda Flusso 28/SAN

Di seguito si riporta l'andamento mensile delle visite dell'ultimo triennio.

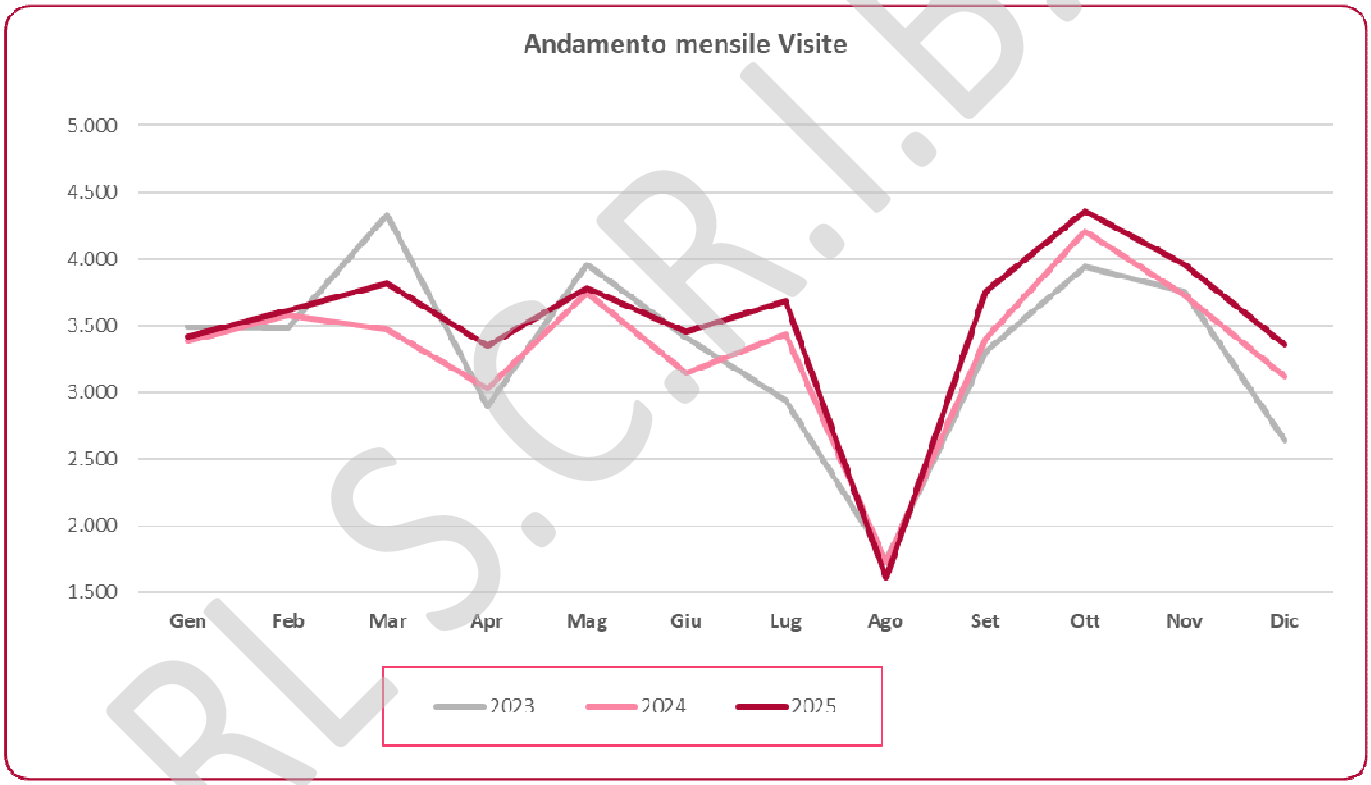

- **PRESTAZIONI DI NEUROPSICHIATRIA INFANTILE**

Per quanto riguarda le prestazioni ambulatoriali di neuropsichiatria infantile, le prestazioni per l'anno 2025 sono rendicontate sul nuovo sistema informativo della Neuropsichiatria Infanzia e Adolescenza.

Per la produzione NPI, a partire dal 1/1/2025 si è passati al nuovo sistema informativo della Neuropsichiatria Infanzia e Adolescenza; nel nuovo flusso FIRIA vengono rendicontate le prestazioni specifiche di neuropsichiatria dell'infanzia e adolescenza (Allegato 1A e Allegato 1C).

PRODUZIONE LORDA NPI - Flusso NPIA													
	GEN	FEB	MAR	APR	MAG	GIU	LUG	AGO	SET	OTT	NOV	DIC	TOTALE
2023	78.223 €	73.844 €	89.453 €	91.755 €	94.697 €	95.460 €	76.420 €	48.723 €	78.495 €	84.139 €	79.075 €	98.304 €	**988.589 €**
2024	77.498 €	77.956 €	85.187 €	94.267 €	100.768 €	69.543 €	67.983 €	38.114 €	74.551 €	81.360 €	75.991 €	114.130 €	**957.348 €**
2025	78.443 €	73.932 €	77.288 €	74.266 €	74.363 €	64.027 €	68.378 €	27.498 €	66.300 €	82.455 €	71.571 €	56.558 €	**815.075 €**
diff. 2025/2024	945 €	- 4.025 €	- 7.900 €	- 20.001 €	- 26.405 €	- 5.517 €	394 €	- 10.616 €	- 8.251 €	1.094 €	- 4.420 €	- 57.573 €	**- 142.273 €**
% diff. 2025/2024	1%	-5%	-9%	-21%	-26%	-8%	1%	-28%	-11%	1%	-6%	-50%	**-15%**

RLS.CR.I.B.A.

Fonte dati: produzione lorda NPI per l'anno 2023 e 2024, NPIA per l'anno 2025

Le prestazioni di diagnostica di epilettologia e elettrofisiologia erogate per pazienti pediatrici prima ricomprese nel flusso NPI, dal 2025 risultano rendicontate nel flusso di specialistica ambulatoriale 28/SAN (per un valore di circa € 100K), pertanto la minore produzione effettiva rispetto all'anno 2024 è di circa € 40K.

6.2.4. *Produzione vs Contratto Ats Milano*

Il Contratto 2025 tra ATS Milano Città Metropolitana e la Fondazione è stato sottoscritto in data 29 maggio 2025.

In tabella viene riportato l'andamento della produzione lorda del periodo Gennaio-Dicembre 2025 rispetto ai valori del Contratto ATS 2025.

	PRODUZIONE		
RICAVI PRESTAZIONI SANITARIE	**Gen-Dic 2025**	**Contratto ATS 2025**	**Variazione Gen-Dic 2025 vs Contratto ATS 2005**
DRG (inclusi Stranieri)	26.720.041 €	26.000.000 €	720.041 €
AMB	10.959.233 €	11.000.000 €	- 40.767 €
NPI	815.075 €	745.000 €	70.075 €
Totale	**38.494.349 €**	**37.745.000 €**	**749.349 €**

L'andamento dell'attività di ricovero (produzione lorda) nel 2025 risulta superiore rispetto al Contratto ATS 2025, grazie alla maggiore attività erogata in area chirurgica.

L'attività di specialistica ambulatoriale per adulti (produzione lorda) risulta quasi in linea rispetto al Contratto ATS 2025 nonostante l'effetto in flessione delle tariffe del nuovo nomenclatore (come già riportato nelle sezioni precedenti).

L'attività ambulatoriale NPI (produzione lorda) stimata per l'anno 2025 risulta in incremento rispetto al Contratto ATS 2025.

Funzioni non tariffate

Le Funzioni non tariffate anno 2025 sono pari a € 7.026.287 in diminuzione di € 450.477 rispetto all'esercizio precedente. L'importo è stato assegnato con DELIBERAZIONE N. XII/ 5929 "DETERMINAZIONI IN MERITO ALLA REMUNERAZIONE DI ALCUNE FUNZIONI NON COPERTE DA TARIFFE PREDEFINITE SVOLTE DALLE AZIENDE ED ENTI SANITARI PUBBLICI E PRIVATI ACCREDITATI PER L'ANNO 2025".

A seguire si porta la composizione delle funzioni negli anni

Numero	Descrizione Funzione	Bilancio 2019	Bilancio 2020	Bilancio 2021	Bilancio 2022	Bilancio 2023	Bilancio 2024	Bilancio 2025
Funzione 9	Anziani in acuzie	43.353,00	6.812,00	52.501,00	62.119,00	82.020,00	–	
Funzione 10	Centri di rilevo regionale	1.306.974,00	1.630.167,00	1.184.427,00	998.964,00	1.664.248,00	2.135.222,00	2.415.862,00
Funzione 11	Complessità di gestione del FILE F	–	109.731,00	125.116,00	126.968,00	105.819,00	–	
Funzione 14	Prelievo di organi e tessuti	–	–	–	22.000,00	–	–	
Funzione 15	Ricerca corrente negli IRCCS	4.386.019,00	4.430.165,00	4.850.358,00	4.865.085,00	4.248.866,00	5.341.541,00	4.610.425,00
		5.736.346,00	**6.176.875,00**	**6.212.402,00**	**6.075.136,00**	**6.100.953,00**	**7.476.763,00**	**7.026.287,00**

Le funzioni non coperte da tariffa così come definite dalla Deliberazione di Giunta di Regione Lombardia n. 5929/2026 per la Fondazione Besta sono in aumento per la funzione 10 "Centri di rilievo regionale" +€ 280.640 rispetto al 2024 e in diminuzione per la funzione 15 "Ricerca corrente negli IRCCS" per -€ 731.116.

Entrate proprie

R.S.C.R.B.A.

Il valore delle Entrate Proprie è pari a € 3.946.273. Rispetto al Bilancio d'esercizio 2024 si evidenzia un aumento complessivo pari a € 177.748.

L'aumento è legato a "Altri ricavi" che comprende i ricavi da prestazioni alberghiere (+65.250), ricavi per recupero disdetta ticket (+36.930).

Voce	Bilancio 2024 (€)	Bilancio 2025 (€)	Dif Bilancio 2025-Bilancio 2024	Inc. Dif Bilancio 2025-Bilancio 2024
AOIR06-Entrate proprie	3.768.525 €	3.946.273 €	177.748 €	4,72%
0-Ticket	712.377 €	710.972 €	-1.405 €	-0,20%
1-Prestazioni sanitarie	1.204.354 €	1.229.214 €	24.860 €	2,06%
3-Altri ricavi	1.702.241 €	1.885.589 €	183.348 €	10,77%
4-Rimborso comandi	115.624 €	81.656 €	-33.968 €	-29,38%
5-Ricavi per formazione	33.929 €	38.842 €	4.913 €	14,48%
Totale complessivo	3.768.525 €	3.946.273 €	177.748 €	4,72%

Ricavi da Libera Professione

I ricavi da libera professione si presentano in forte aumento rispetto all'esercizio precedente. In particolare sono aumentati i ricavi per attività di libera professione (+€ 999.741) in funzione dell'aumento ricavi sia per LP Ospedaliera) che per LP in regime specialistico.

File F

L'importo finanziato 2025 per farmaci file F ammonta ad € 66.489.550, in incremento di € 18.560.002 rispetto al precedente esercizio. L'incremento è dettagliato nell'apposito paragrafo dei costi per File F a cui si fa rimando.

Utilizzi contributi anni precedenti

Nel Bilancio d'esercizio 2025 si sono appostati € 2.039.734 relativi ad utilizzi contributi esercizi precedenti. Il valore risulta così composto:

Conto: 40120010010000-Utilizzo fondi per quote inutilizzate contributi esercizi precedenti da Regione - FSR indistinto finalizzato da Stato

- per € 60.666 relativo al finanziamento "RIPARTO DEL FONDO ASSEGNATO ALLA LOMBARDIA PER L'ATTIVITÀ DEGLI ISTITUTI DI RICOVERO E CURA A CARATTERE SCIENTIFICO-IRCCS- IN FAVORE DI CITTADINI RESIDENTI IN REGIONI DIVERSE DA QUELLE DI APPARTENENZA. FSN 2021 E 2022"ATTIVITÀ A FAVORE DI CITTADINI RESIDENTI IN REGIONI DIVERSE DA QUELLE DI APPARTENENZA. FSN 2021 E 2022
- per € 610.212 relativo al finanziamento CEFALEE CRONICHE.

Conto: 40120010070000-Utilizzo fondi per quote inutilizzate contributi vincolati esercizi precedenti da soggetti pubblici (extra fondo) Vincolati:

- per € 234.175 relativo al "FINALIZZATA MINISTERIALE NET - GLI HOPE SVOLGIMENTO DI PROGETTI DI RICERCA;
- per € 58.359 relativo al "FONDO PER L'ALZHEIMER E LE DEMENZE Q/P COMPETENZA 2022 SVOLGIMENTO DI PROGETTI DI RICERCA"
- per 2.616 relativo al finanziamento "ASSEGNAZIONE E PARZIALE LIQUIDAZIONE DELLE RISORSE PER LE INIZIATIVE DI FORMAZIONE DI CUI ALL'ART. 1 LETTERA C) DEL D.M. 6 FEBBRAIO 2023 "CRITERI E MODALITÀ

R.L.S.C.R.I.B.A.

DI UTILIZZAZIONE DEI FONDI PER LA CURA DEI SOGGETTI CON DISTURBO DELLO SPETTRO AUTISTICO PER L'ANNO 2021" A FAVORE DELLE ASST E FONDAZIONI IRCCS COINVOLTE NEL PROGETTO AUTINCA SVOLGIMENTO DI PROGETTI DI RICERCA NEL CAMPO DELLE NEUROSCIENZE"

Conto 40120010130000-Utilizzo fondi per quote inutilizzate contributi vincolati esercizi precedenti da privati (altro) per € 1.064.979 è relativo a sperimentazioni farmaci.

Altri contributi da Regione

In conformità all'assegnazione di cui al Decreto n. 5453 del 27/04/2026, sono stati contabilizzati contributi da Regione per un importo complessivo di € 8.860.121 in aumento di € 498.781, rispetto all'anno 2024.

Voce	Bilancio 2024 (€)	Bilancio 2025 (€)	Dif Bilancio 2025-Bilancio 2024	Inc. Dif Bilancio 2025-Bilancio 2024
40101010000000-Finanziamento di parte corrente (FSR indistinto)	**3.311.786 €**	**3.284.471 €**	**-27.315 €**	**-0,82%**
40101100000000-Finanziamento di parte corrente (FSR indistinto finalizzato da Regione)	**1.613.467 €**	**1.694.721 €**	**81.254 €**	**5,04%**
40101110000000-Altri contributi da Regione (FSR indistinto)	**2.650.242 €**	**2.756.206 €**	**105.964 €**	**4,00%**
40101130000000-Contributi da Regione (FSR vincolato)	**785.845 €**	**0 €**	**-785.845 €**	**-100,00%**
40102020020000-Contributi da Regione (extra fondo) - Risorse aggiuntive da bilancio regionale a titolo di copertura extra LEA		**55 €**	**55 €**	**n.d.**
40102030010000-Contributi da Ministero della Salute (extra fondo)		**1.124.668 €**	**1.124.668 €**	**n.d.**
Totale complessivo	**8.361.340 €**	**8.860.121 €**	**498.781 €**	**5,97%**

All'interno della voce "Finanziamento di parte corrente (FSR indistinto)" sono ricompresi i seguenti contributi:
Equiparazione finanziaria pari a € 1.501.000
Rinnovi contrattuali personale dipendente pari a € 1.024.471
Altri contributi regione: storicizzazione anni precedenti pari a € 759.000.

All'interno della voce "Finanziamento di parte corrente (FSR indistinto finalizzato da Regione)" sono ricompresi i seguenti contributi:

Codice Azienda	Denominazione Azienda	Conto	Atto Provvedimento	Tipologia Contributo	Descrizione Dettaglio	Assegnazione - Consuntivo 2025 V1
923	FONDAZIONE ISTITUTO NEUROLOGICO BESTA - MI	40101100000000 - Finanziamento di parte corrente - FSR indistinto finalizzato da Stato			Quota Per Concorso A Rimborso Di Oneri Per Processi Di Assunzione E Stabilizzazione Del Personale Del Ssn (Art. 1, Comma 409 L. N. 232/2016)	154.449
923	FONDAZIONE ISTITUTO NEUROLOGICO BESTA - MI	40101100000000 - Finanziamento di parte corrente - FSR indistinto finalizzato da Stato			Incremento tariffe orarie L. 213/2023 (art. 1, c. 220) e D.L. 202/2024 (art. 4, c. 11) - DIRIGENZA	110.168
923	FONDAZIONE ISTITUTO NEUROLOGICO BESTA - MI	40101100000000 - Finanziamento di parte corrente - FSR indistinto finalizzato da Stato			Fondo per prestazioni di alta specialità degli IRCCS per pazienti extraregionali determinato in coerenza con quanto previsto dall'art. 11 del D.Lgs. 200/2022 - EROGATORI PUBBLICI	692.556
923	FONDAZIONE ISTITUTO NEUROLOGICO BESTA - MI	40101100000000 - Finanziamento di parte corrente - FSR indistinto finalizzato da Stato			Risorse Art 2, Commi 1 E 7 Del Decreto Legge 19 Maggio 2020, N. 34 Convertito Con Legge 77/2020 Incluso Il Trattamento Economico Accessorio Del Personale - "Terapie Intensive"	445.234
923	FONDAZIONE ISTITUTO NEUROLOGICO BESTA - MI	40101100000000 - Finanziamento di parte corrente - FSR indistinto finalizzato da Stato			Quota Per Incremento Dei Fondi Contrattuali Per Il Trattamento Economico Accessorio Della Dirigenza Medica, Sanitaria E Veterinaria Di Cui All'Art. 1, C. 435 E 435 Bis Della L. 205/2017 - San	235.860
923	FONDAZIONE ISTITUTO NEUROLOGICO BESTA - MI	40101100000000 - Finanziamento di parte corrente - FSR indistinto finalizzato da Stato			Incremento tariffe orarie L. 213/2023 (art. 1, c. 220) e D.L. 202/2024 (art. 4, c. 11) - COMPARTO	56.454
			TOTALE			1.694.721

R.S.C.R.I.B.A.

Altri contributi (FSR indistinto finalizzato da Regione):
RAR (compresi oneri e Irap) € 414.877
Contributo per accantonamenti franchigie/SIR e autoassicurazione € 1.770.951
Fleet Management DGR XI/1565/2019 € 570.378

Contributi da Regione (extra fondo) - Risorse aggiuntive da bilancio regionale a titolo di copertura extra LEA:
Screening LAB - Prestazioni Ambulatoriali Extra Lea - Erogatori Pubblici pari a € 55

Contributi da Ministero della Salute (extra fondo) – erogati da Regione:
Fondo Per L'Alzheimer e Le Demenze Decreto n. 18035 del 05.12.2025 pari a € 1.124.668

Altri contributi

Altri Contributi da privati

Relativamente ad "Altri contributi da privati" nel Bilancio d'esercizio 2025 si sono contabilizzati:

- € 1.858.052 relativi ai ricavi da sperimentazioni cliniche (trial), altresì riscontrabili nella scheda contributi vincolati – foglio VinNI_SAN. Tale valore risulta in diminuzione di € 321.151 rispetto all'esercizio precedente;

- € 188.720 relativi all'overhead delle sperimentazioni cliniche.

Proventi straordinari

I proventi straordinari contabilizzati nel Bilancio d'esercizio 2025 pari a € 365.498, riguardano principalmente la fatturazione attiva verso aziende per prestazioni di anni precedenti € 81.209, stralcio del contributo in conto capitale a seguito della dismissione per € 83.472.

Costi

Personale

Il costo del personale dipendente è pari a € 36.921.692 e l'IRAP pari a € 2.454.592, per un totale complessivo di € 39.376.284. Per maggiori dettagli si rimanda all'apposito paragrafo della presente relazione.

Beni e Servizi

La spesa complessiva per Beni e Servizi nel Bilancio d'esercizio 2025 è pari a € 107.396.569. Per una spiegazione dettagliata sull'andamento dei costi delle singole voci si rimanda all'apposito paragrafo della presente relazione.

Ammortamenti

Il costo degli ammortamenti non sterilizzati è pari a € 352.404.

Accantonamenti

Di seguito si dettagliano gli accantonamenti assegnati con Decreto regionale n. 5453 del 27/04/2026:

RLS.C.R.I.B.A.

Voce	Bilancio 2024 (€)	Bilancio 2025 (€)	Dif Bilancio 2025-Bilancio 2024	Inc. Dif Bilancio 2025-Bilancio 2024
AOIC07-Accantonamenti dell'esercizio	7.143.243 €	7.626.065 €	482.822 €	6,76%
Accantonamenti autoassicurazione	0 €	0 €	0 €	n.d.
Accantonamento ex art. 113 Dlgs 50/2016	82.963 €	103.062 €	20.099 €	24,23%
Accantonamento franchigia	1.770.951 €	1.770.951 €	0 €	0,00%
Accantonamento LP	1.403.088 €	1.569.518 €	166.430 €	11,86%
Accantonamento progetti	2.824.740 €	3.158.063 €	333.323 €	11,80%
Accantonamento rinnovi contrattuali	1.051.786 €	1.024.471 €	-27.315 €	-2,60%
Altri accantonamenti	9.715 €	0 €	-9.715 €	-100,00%
Totale complessivo	7.143.243 €	7.626.065 €	482.822 €	6,76%

Oneri straordinari

Gli oneri straordinari contabilizzati nel Bilancio d'Esercizio 2025 per € 148.512 sono di seguito sinteticamente riportati:

Voce	Bilancio 2024 (€)	Bilancio 2025 (€)	Dif Bilancio 2025-Bilancio 2024	Inc. Dif Bilancio 2025-Bilancio 2024
82010005010000-Minusvalenze	822 €	83.472 €	82.650 €	10054,74%
82010010010000-Oneri tributari da esercizi precedenti	0 €	14 €	14 €	n.d.
82010020010000-Oneri da cause civili	6.008 €	0 €	-6.008 €	-100,00%
82010040010010-Altre sopravvenienze passive verso ATS/ASST/Fondazioni della Regione	705 €	8.851 €	8.146 €	1155,46%
82010040010020-Insussistenze passive verso ATS/ASST/Fondazioni della Regione	0 €	37.599 €	37.599 €	n.d.
82010120010010-Sopravvenienze passive v/terzi relative all'acquisto di beni e servizi	118.104 €	150.663 €	32.559 €	27,57%
82010130010010-Altre sopravvenienze passive v/terzi)	22.873 €	61.594 €	38.721 €	169,29%
82010130010020-Altre Insussistenze passive v/terzi)	0 €	7.891 €	7.891 €	n.d.
82010140010000-Altri oneri Straordinari	0 €	0 €	0 €	n.d.
Totale complessivo	148.512 €	350.084 €	201.572 €	135,73%

6.3. Relazione sul grado di raggiungimento degli obiettivi economico-finanziari

Confronto tra produzione lorda – Finanziato e Contratto ATS

	PRODUZIONE lorda	Finanziato*	Contratto ATS	Finanziato vs produzione lorda	Produzione Lorda vs contratto ATS
RICOVERI (al netto stranieri)	26.720.041 €	25.928.342 €	*26.000.000*	- 791.699	720.041
AMBULATORIALE ADULTI (al netto prestazioni Q e ticket)	10.958.214 €	10.693.606 €	11.000.000	- 264.608	- 41.786
AMBULATORIALE NPI	812.143 €	812.144 €	*745.000*	1	67.143
TOTALE PRESTAZIONI SANITARIE	38.490.398	37.434.092	37.745.000	- 1.056.306	745.398

Fonte portale Scriba

*Finanziato al netto di di cui Quota di risorse a copertura dei complessivi oneri aziendali a valere dei ricavi di mobilità attiva extraregionale per € 5.863.600

Si osserva un abbattimento della produzione finanziata dal decreto come di seguito riportato.

R.E.S.C.R.I.B.A.

Valore Lordo DRG	**26.720.041**
Controlli NOC	169.058
Variazioni APP 108	113.861
Abbattimento di Sistema (3,5%)	508.780
Totale abbattimenti	**791.699**
Totale Finanziato DRG	**25.928.342**
Valore Lordo Ambulatoriale	**10.958.214**
Sanzione Prenotata	85.341
Valore NOC	21.665
Riduzione TUC	157.602
Totale abbattimenti	**264.608**
Totale Finanziato AMB	**10.693.606**

Fonte dati: Portale di Governo Regionale

Si evidenza che l'importo degli abbattimenti per prestazioni di ricovero è dovuto prevalentemente all'abbattimento dei ricavi per pazienti extraregione.
Per quanto attiene all'attività ambulatoriale si rimanda alla sezione "Ricavi di produzione".
La produzione lorda ambulatoriale di Neuropsichiatria Infantile non ha subito abbattimenti.

Obiettivi di costo (da BPE)

Regione Lombardia con Decreto 20032 del 18/12/2024 ha assegnato il valore dei beni e servizi al netto delle sterilizzazioni, nelle seguenti aree:

	Beni & Servizi netti						
	File F	DC1C	BS	DM	ABS	COLL	Totale
FOND.IRCCS IST.NAZ.NEUROLOGICO C.BESTA-M	51.839.116,00	9.532.755,00	4.897.344,00	6.747.669,00	17.505.718,00	871.664,00	**91.394.266,00**

Successivamente con il decreto n. 14529 del 17/10/2025 ha rimodellato le aree come di seguito riportato:

ASCL14/AOIC04 BENI E SERVIZI LORDI al netto di FILE F HCV E DOPPIO CANALE				B.2.A.14) Consulenze, Collaborazioni, Interinale e altre prestazioni di lavoro sanitarie e sociosanitarie - Totale		B.2.B.2) Consulenze, Collaborazioni, Interinale e altre prestazioni di lavoro non sanitarie - Totale								
	Premi RC ASSE 2025 Aziende	Dispositivi medici ASSE 2025 Aziende	Dispositivi medici Dato DGW	PERSONALE ASSE 2025 Aziende	ASSE 2025 Dato DGW	PERSONALE ASSE 2025 Aziende	ASSE 2025 Dato DGW	VALUTAZIONI DGW	Beni e servizi	Premi RC aziende DGW	File F DGW	Doppio Canale Primo ciclo DGW	TOTALE COMPLESSIVO ASSESTAMENTO 2025
5 = 1 - 2 -3 - 4													
33.082.550	- 1.520.000,00	- 7.190.482,00	7.090.482,00	- 577.287,00	577.287,00	- 168.944,00	168.944,00	- 200.000,00	31.262.550,00	1.520.000,00	68.846.432,00	7.264.595,00	108.893.577,00

A seguire si riportano i criteri di definizione dei vincoli, definiti all'interno del decreto n. 14529 del 17/10/2025:
"L'assegnazione ha tenuto conto dei valori presentati dalle Aziende in sede di assestamento.
Le stime prudenziali effettuate dagli Enti sono state valutate dalla DG Welfare che ha provveduto a valutare le richieste aziendali confrontandole con l'andamento della produzione sanitaria registrata nel corrente anno, apportando eventuali revisioni, anche per ricondurre i valori al livello delle risorse disponibili a legislazione vigente.
In particolare, l'UO Programmazione e controllo delle risorse del SSR della DG Welfare ha verificato i seguenti aggregati:
- *Beni sanitari (netti);*
- *Dispositivi medici netti (DM);*
- *Altri Beni e servizi netti (AB&S).*

Le assegnazioni per beni e servizi saranno oggetto di puntuale valutazione in sede di Consuntivo 2025. Pertanto, non sono da ritenersi storicizzate, tenuto conto dell'incidenza delle spese "una tantum" e delle valutazioni definitive circa l'andamento della produzione e dei correlati costi."

R.E.S.C.R.I.B.A.

VOCI DI SPESA	Bilancio 2024 (€)	Bilancio Preventivo 2025 (€)	BILANCIO 2025 (€)	Dif Bilancio 2025-Bilancio 2024	Inc. Dif Bilancio 2025-Bilancio 2024	Dif Bilancio 2025-Preventivo 2025	Inc. Dif Bilancio 2025-Preventivo 2025
Area beni e Servizi DM	**6.397.846**	**6.747.669**	**7.749.356**	**1.351.510**	**21%**	**1.001.687**	**15%**
Dispositivi medici	**6.397.846**	**6.747.669**	**7.749.356**	**1.351.510**	**21%**	**1.001.687**	**15%**
.Dispostivi medici-Acquisto	6.760.821	6.747.669	7.695.641	934.820	14%	947.972	14%
.Dispostivi medici-Rimanenze	- 362.975	-	53.715	416.690	-115%	53.715	nd
Area beni e Servizi BS	**5.192.240**	**4.897.344**	**5.343.774**	**151.534**	**3%**	**446.430**	**9%**
Beni sanitari (reagenti...)	**1.541.886**	**2.030.682**	**1.700.405**	**158.519**	**10%**	**- 330.277**	**-16%**
.Beni sanitari- (Reagenti, mat. Veterinario) Acquisto	1.695.789	2.030.682	1.760.949	65.160	4%	- 269.733	-13%
.Beni sanitari-(Reagenti, mat.veterinario) Rimanenze	- 153.903	-	- 60.544	93.359	-61%	- 60.544	nd
Beni sanitari-Farmaci,emoderivati,ossigeno	**3.269.938**	**2.505.070**	**3.151.289**	**- 118.649**	**-4%**	**646.219**	**26%**
Beni sanitari-Farmaci,emoderivati-Acquisto	3.228.471	2.505.070	3.773.117	544.646	17%	1.268.047	51%
.Beni sanitari-Farmaci,emoderivati,ossigeno-Rimanenze	41.467	-	- 621.828	- 663.295	-1600%	- 621.828	nd
Beni sanitari-Ossigeno-Acquisto	**190.985**	**161.100**	**283.356**	**92.371**	**48%**	**122.256**	**76%**
Beni sanitari-Emoderivati-Tumori-Acquisto	**189.431**	**200.492**	**208.724**	**19.293**	**10%**	**8.232**	**4%**
Area beni e Servizi COLLAB	**784.586**	**871.664**	**734.065**	**- 50.521**	**-6%**	**- 137.599**	**-16%**
Consulenze, prestazioni sanitarie intercompany e altri enti pubblici	**417.487**	**512.002**	**389.370**	**- 28.117**	**-7%**	**- 122.632**	**-24%**
Consulenze, Collaborazioni, Interinale e altre prestazioni di lavoro sanitarie e sociosanitari	**167.900**	**144.437**	**192.834**	**24.934**	**15%**	**48.397**	**34%**
Consulenze, Collaborazioni, Interinale e altre prestazioni di lavoro non sanitarie	**199.199**	**215.225**	**151.861**	**- 47.338**	**-24%**	**- 63.364**	**-29%**
Area beni e Servizi AB&S	**16.839.947**	**17.505.718**	**17.495.822**	**655.875**	**4%**	**- 9.896**	**0%**
Utenze	**2.265.403**	**2.395.828**	**2.464.109**	**198.706**	**9%**	**68.281**	**3%**
Altri Beni e Servizi-Assicurazione	**1.520.000**	**1.520.000**	**1.520.000**	**-**	**0%**	**-**	**0%**
Altri Beni e Servizi-Assicurazione-Altre	**89.865**	**90.397**	**75.571**	**- 14.294**	**-16%**	**- 14.826**	**-16%**
Altri Beni e Servizi	**12.976.293**	**13.499.493**	**13.419.907**	**443.614**	**3%**	**- 79.586**	**-1%**
Acquisti di beni sanitari	374	-	-	- 374	-100%	-	nd
Acquisti di beni non sanitari	206.425	213.533	158.858	- 47.567	-23%	- 54.675	-26%
Acquisti di servizi sanitari	1.134.899	1.049.584	1.309.397	174.498	15%	259.813	25%
Servizi non sanitari -Totale	6.741.071	7.142.283	7.029.865	288.794	4%	- 112.418	-2%
Formazione (esternalizzata e non)	63.439	64.764	35.151	- 28.288	-45%	- 29.613	-46%
Manutenzione e riparazione (ordinaria esternalizzata)	2.667.242	2.794.148	3.014.259	347.017	13%	220.111	8%
Godimento di beni di terzi	2.058.476	2.114.390	1.756.020	- 302.456	-15%	- 358.370	-17%
Oneri diversi di gestione	104.367	120.791	116.357	11.990	11%	- 4.434	-4%
Altri Beni e Servizi-Variazione Rimanenze	**- 11.614**	**-**	**16.235**	**27.849**	**-240%**	**16.235**	**nd**
TOTALE BENI E SERVIZI (al netto di File F, HCV, Doppio canale e I Ciclo e utilizzi)	**29.214.619**	**30.022.395**	**31.323.017**	**2.108.398**	**7%**	**1.300.622**	**4%**
.FileF	**47.929.548**	**51.839.116**	**66.560.490**	**18.630.942**	**39%**	**14.721.374**	**28%**
.FileF/Doppio canale	**8.539.379**	**9.532.755**	**6.962.750**	**- 1.576.629**	**-18%**	**- 2.570.005**	**-27%**
Farmaci file F e Doppio Canale	**56.468.927**	**61.371.871**	**73.523.240**	**17.054.313**	**30%**	**12.151.369**	**20%**
TOTALE BENI E SERVIZI netto utilizzi	**85.683.546**	**91.394.266**	**104.846.257**	**19.162.711**	**22%**	**13.451.991**	**15%**
Costi coperti da contributo	**2.766.508**	**-**	**2.550.312**	**- 216.196**	**-8%**	**2.550.312**	**nd**
TOTALE BENI E SERVIZI LORDO	**88.450.054**	**91.394.266**	**107.396.569**	**18.946.515**	**21%**	**16.002.303**	**18%**

Lo scostamento rispetto al Bilancio 2024 è così determinato:

- aumento netto beni e servizi per € 2.108.398;

- diminuzione costi da utilizzi contributi anni precedenti e contributi dell'anno per € 216.196;

- aumento dl file F e doppio Canale per € 19.162.711.

ALSTER I.B.A.

6.4.Sezionale Ricerca

6.4.1. Stato Patrimoniale - Ricerca

Attivo

SCHEMA DI STATO PATRIMONIALE	Bilancio attività ricerca - Consuntivo 2025
ATTIVO	
A) IMMOBILIZZAZIONI	
A.I) IMMOBILIZZAZIONI IMMATERIALI	**94.146**
A.I.3) Diritti di brevetto e diritti di utilizzazione delle opere dell'ingegno	29.699
A.I.4) Immobilizzazioni immateriali in corso e acconti	15.126
A.I.5) Altre immobilizzazioni immateriali.	49.321
A.II) IMMOBILIZZAZIONI MATERIALI	**3.191.916**
A.II.4) Attrezzature sanitarie e scientifiche	2.979.510
A.II.8) Altre immobilizzazioni materiali	212.406
A.III) IMMOBILIZZAZIONI FINANZIARIE con separata indicazione, per ciascuna voce dei crediti, degli importi esigibili entro l'esercizio successivo	**2.132.892**
A.III.2) Titoli	2.132.892
A.III.2.b) Altri titoli	2.132.892
TOTALE A)	**5.418.954**
B) ATTIVO CIRCOLANTE	
B.II) CREDITI - Con separata indicazione, per ciascuna voce, degli importi esigibili oltre l'esercizio successivo	**22.144.446**
B.II.1) Crediti v/ Stato	12.135.527
B.II.1.c) Crediti v/ Stato - per ricerca	12.135.527
B.II.1.c.1) Crediti v/ministero della Salute per ricerca corrente	6.225.380
B.II.1.c.2) Crediti v/ministero della Salute per ricerca finalizzata	5.890.467
B.II.1.c.3) Crediti v/Stato per ricerca - altre Amministrazioni centrali	19.680
B.II.4) Crediti v/ aziende sanitarie pubbliche e acconto quota FSR da distribuire	447.353
B.II.4.a) Crediti v/ aziende sanitarie pubbliche della regione	135.000
B.II.4.a3) Crediti v/ aziende sanitarie pubbliche della regione	135.000
B.II.4.b) Crediti v/aziende san. pubbliche fuori regione	312.353
B.II.7) Crediti v/ altri	9.561.566
TOTALE B)	**22.144.446**
C) RATEI E RISCONTI ATTIVI	
C.I) Ratei attivi	36.783
C.II) Risconti attivi	44.922
TOTALE C)	**81.705**
TOTALE ATTIVO (A+B+C)	**27.645.105**

Immobilizzazioni
Nel corso del 2025 si sono effettuate acquisizioni di cespiti per € 327.635 rappresentate prevalentemente da acquisti per attrezzature tecnico-scientifiche.
I costi capitalizzati imputati all'esercizio rappresentano gli utilizzi dei contributi in conto capitale per la sterilizzazione delle quote di ammortamento dell'esercizio.
Rimanenze
Non presenti.
Crediti
Si fornisce di seguito una breve analisi dei crediti del bilancio ricerca:

- I crediti v/stato per ricerca sono in decremento di € 4.472.819 rispetto all'esercizio precedente. Per il dettaglio dei crediti aperti si rimanda alla nota integrativa descrittiva.
- I crediti verso Regione non sono presenti.
- I crediti v/Aziende sanitarie pubbliche per ricerca sono in decremento di € 255.549 rispetto all'esercizio precedente. Per il dettaglio dei crediti aperti si rimanda alla nota integrativa descrittiva.
- Anche nell'esercizio 2025 si è effettuata come da prassi la chiusura contabile relativamente ad alcuni progetti di ricerca ormai definiti e rendicontati ma che presentavano un credito residuo, ancora aperto, nei confronti dell'ente finanziatore, e un fondo quote inutilizzate ancora capiente. In questi casi si è provveduto alla rettifica dell'importo del relativo credito, con conseguente storno contabile del fondo accantonato.

R.L.S.R.I.B.A.

Disponibilità liquide
Non presente in quanto il saldo di tesoreria è interamente imputato al sezionale assistenza.
Ratei e risconti attivi
Nel corso del 2025 si rileva un rateo relativo alla cedola d'incasso dei titoli acquistati e un risconto attivo relativo all'affitto dei laboratori di ricerca.

Passivo

SCHEMA DI STATO PATRIMONIALE	Bilancio attività ricerca - Consuntivo 2025
PASSIVO	
A) PATRIMONIO NETTO	
A.I) Fondo di dotazione	1.027.000
A.II) Finanziamenti per investimenti	**3.136.195**
A.II.5) Finanziamenti per investimenti da rettifica contributi in conto esercizio	3.136.195
A.III) Donazioni e lasciti vincolati a investimenti	211.997
A.IV) Altre riserve	2.112.892
TOTALE A)	**6.488.084**
B) FONDI PER RISCHI E ONERI	
B.IV) Quota inutilizzata contributi di parte corrente vincolati	47.431.075
TOTALE B)	**47.431.075**
C) TRATTAMENTO FINE RAPPORTO	
D) DEBITI con separata indicazione, per ciascuna voce, degli importi esigibili oltre l'esercizio successivo	
D.V) Debiti verso Aziende sanitarie pubbliche	101.163
D.V.d) Debiti v/aziende sanitarie pubbliche della Regione per altre prestazioni	101.163
D.V.d3) Debiti v/aziende sanitarie pubbliche della Regione per altre prestazioni	101.163
D.VII) Debiti verso fornitori	1.663.957
D.IX) Debiti tributari	63.978
D.XII) Altri debiti	54.395
TOTALE D)	**1.883.493**
E) RATEI E RISCONTI PASSIVI	
TOTALE PASSIVO (A+B+C+D+E)	**55.802.652**

Patrimonio netto
A livello complessivo il fondo di dotazione della Fondazione è pari a zero compensandosi tra sezionale assistenza (-1.027. €/1.000) e sezionale ricerca (+1.027 €/1.000).
Fondi per rischi e oneri
Nel Bilancio si è provveduto all'accantonamento di € 6.483.870 relativi ai nuovi progetti di ricerca assegnati nel corso del 2025. Gli utilizzi complessivi ammontano a € 11.295.681 relativi a costi sostenuti per progetti di ricerca di anni precedenti.
Debiti
Complessivamente i debiti verso Aziende sanitarie pubbliche della Regione sono in incremento di € 27.495.
Per il dettaglio dei crediti/debiti v/aziende pubbliche della Regione si rimanda alla tabella specifica (crediti/debiti Intercompany) allegata al Bilancio.
I debiti verso Stato sono stati estinti nell'anno.
Conti d'ordine
Non presenti.

RL S.C.R.I.B.A.

6.4.2. Conto Economico – Ricerca

Di seguito la rappresentazione riepilogativa dell'area ricerca:

	923	FONDAZIONE ISTITUTO NEUROLOGICO BESTA - MI		
		SCHEDA RIEPILOGATIVA AREA RICERCA		
Cod.	Voce	2025	2025	
		Valore netto al 31/12/2024	*Valore netto al 31/12/2025*	*Variazione*
		A	B	(B-A)
	RICAVI			
AOIR01	DRG	-	-	-
AOIR02	Funzioni non tariffate	-	-	-
AOIR03	Ambulatoriale	-	-	-
AOIR04	Neuropsichiatria	-	-	-
AOIR05	Screening	-	-	-
AOIR06	Entrate proprie	1.172	3.873	*2.701*
AOIR07	Libera professione (art. 55 CCNL)	-	-	-
AOIR08	Psichiatria	-	-	-
AOIR09	File F	-	-	-
AOIR10	Utilizzi contributi esercizi precedenti	11.000.891	11.295.681	*294.790*
AOIR11	Altri contributi da Regione (al lordo delle rettifiche)	-	1.714.565	*1.714.565*
AOIR12	Altri contributi (al lordo delle rettifiche)	25.889.147	12.166.367	- *13.722.780*
AOIR13	Proventi finanziari e straordinari	96.664	159.610	*62.946*
AOIR15	Prestazioni sanitarie	-	-	-
AOIR90	Rettifiche altri contributi da Regione	-	-	-
AOIR91	Rettifiche altri contributi	3.317.278	327.635	- *2.989.643*
	Totale Ricavi (al netto capitalizzati)	**33.670.596**	**25.012.461**	**- *8.658.135***
	COSTI			
AOIC01	Personale	5.242.512	6.162.342	*919.830*
AOIC02	IRAP personale dipendente	343.357	401.746	*58.389*
AOIC03	Libera professione (art. 55 CCNL) + IRAP	-	-	-
AOIC04	Beni e Servizi (netti)	9.538.486	11.627.725	*2.089.239*
AOIC05	Ammortamenti (al netto dei capitalizzati)	-	-	-
AOIC06	Altri costi	152.657	158.348	*5.691*
AOIC07	Accantonamenti dell'esercizio	17.916.048	6.626.798	- *11.289.250*
AOIC08	Oneri finanziari e straordinari	477.536	35.502	- *442.034*
AOIC17	Integrativa e protesica	-	-	-
	Totale Costi (al netto capitalizzati)	**33.670.596**	**25.012.461**	**- 8.658.135**
AOIR14	Contributo da destinare al finanziamento del PSSR, progetti obiettivo, miglioramento qualità offerta e realizzazione piani di sviluppo regionali (FSR indistinto)	-	-	-
	Risultato economico	**-**	**-**	**-**

(Valori in Euro)

Si evidenzia che nel Bilancio Sez. Ricerca vengono registrati ricavi e costi attinenti ai progetti di ricerca di durata pluriennale che hanno un impatto differente negli anni in quanto strettamente correlati con l'andamento delle attività scientifiche e dei relativi target.

Il valore della produzione è determinato sulla base dei bandi di ricerca cui la Fondazione partecipa, avendo

R.S.C.R.I.B.A.

un'elevata capacità e prestigio scientifico a livello nazionale, europeo ed internazionale.
I costi sono correlati agli obiettivi scientifici di ogni progetto, alle fasi di attività e alla durata e pertanto variano negli anni.

Ricavi
Di seguito la riclassificazione dei valori di bilancio suddivisi per fonte di finanziamento.

CONTRIBUTI IN C/ESERCIZIO per RICERCA - C.E.	Contributi registrati BES 2025
CONTRIBUTI DA COMMISSIONE EUROPEA	€ 67.643
CONTRIBUTI PER LA RICERCA CORRENTE DA MINISTERO	€ 8.781.626
CONTRIBUTI PER LA RICERCA FINALIZZATA DA MINISTERO	€ -
CONTRIBUTI PER LA RICERCA FINALIZZATA DA REGIONE	€ 1.714.565
CONTRIBUTI PER LA RICERCA FINALIZZATA DA ALTRI ENTI PUBBLICI	€ 234.108
CONTRIBUTI PER LA RICERCA FINALIZZATA DA PRIVATI	€ 3.082.990
TOTALE CONTRIBUTI IN CONTO ESERCIZIO 2025	**€ 13.880.932**
Rettifiche contributi C/ esercizio per investimenti	**-€ 327.635**
TOTALE CONTRIBUTI IN CONTO ESERCIZIO AL NETTO RETTIFICHE	**€ 13.553.297**
TOTALE ENTRATE PROPRIE	**€ 3.873**
UTILIZZI QUOTE ACCANTONATE contributi esercizi precedenti	**UTILIZZI BES 2025**
RICERCA FINALIZZATA DA SOGGETTI PUBBLICI (COMMISSIONE EUROPEA)	€ 397.403,00
RICERCA CORRENTE E FINALIZZATA DA MINISTERO	€ 6.880.617,00
RICERCA FINALIZZATA DA REGIONE	€ -
RICERCA FINALIZZATA DA FONDAZIONI IRCCS (INTERCOMPANY)	€ 84.643,00
RICERCA FINALIZZATA DA ALTRI ENTI PUBBLICI	€ 780.851,00
RICERCA FINALIZZATA DA PRIVATI	€ 3.152.167,00
TOTALE UTILIZZI	**€ 11.295.681**
TOTALE PROVENTI FINANZIARI E STRAORDINARI	**€ 159.610**
TOTALE valore della produzione	**€ 25.012.461**
	SKIRCCS

Nella Tabella sottostante si riepilogano i contributi complessivi in conto esercizio 2025 per la ricerca assegnati nell'anno 2025 e registrati per un totale complessivo di € 13.880.932 e si espongono gli scostamenti del valore della produzione rispetto all'esercizio precedente, suddivisi per fonte di finanziamento:

CONTRIBUTI IN C/ESERCIZIO per RICERCA	A) BILANCIO D'ESERCIZIO 2024	B) BILANCIO D'ESERCIZIO 2025	DIFFERENZE (B-A)	B) %
UE	€ 802.377	€ 67.643	-734.734	0,49%
MIN RC	€ 9.571.446	€ 8.781.626	-789.820	63%
MIN RF +PNRR+POS	€ 10.360.034	€ -	-10.360.034	0%
RL /IRCCS RL	€ -	€ 1.714.565	1.714.565	12%
EP	€ 493.960	€ 234.108	-259.852	2%
PRIVATI	€ 4.661.330	€ 3.082.990	-1.578.340	22%
TOTALE CONTRIBUTI	**€ 25.889.147**	**€ 13.880.932**	-12.008.215	100%

RL S.C.R.I.B.A.

Gli scostamenti rispetto all'anno precedente vengono determinati dal fatto che la Fondazione partecipa annualmente ai bandi di ricerca che i diversi finanziatori pubblicano e, pertanto i contributi di ricerca in c/esercizio variano, dipendendo dalle assegnazioni dei progetti risultati vincitori di anno in anno.

Lo scostamento in diminuzione rispetto all'esercizio precedente, registrato in -12.008/K, scaturisce principalmente dal fatto che nel corso dell'esercizio 2025 non è presente alcuna assegnazione per il PNRR e la Ricerca finalizzata da parte del Ministero della Salute; unica voce in incremento sono i contributi da Regione assegnati per il progetto "Collabora e innova".

Di seguito si mettono in evidenza, suddivisi per fonte di finanziamento, i valori di bilancio, il numero dei macroprogetti assegnati e gestiti nell'esercizio 2025 nonché le relative percentuali:

CONTRIBUTI IN C/ESERCIZIO per RICERCA	%	BILANCIO D'ESERCIZIO 2025	n. macroprogetti
COMMISSIONE EUROPEA	0,49%	€ 67.643	1
RICERCA CORRENTE MS	63%	€ 8.781.626	30
RICERCA FINALIZZATA MS	0%	€ -	0
RIC. FINALIZZATA REGIONE	12%	€ 1.714.565	5
RICERCA FIN. ALTRI ENTI PUBBLICI	2%	€ 234.108	2
RICERCA FINALIZZATA DA PRIVATI	22%	€ 3.082.990	71
TOTALE CONTRIBUTI	100%	€ 13.880.932	109

La Fondazione si conferma essere un Ente di ricerca di riferimento fondamentale oltre che per i progetti ministeriali (63%) anche per i progetti finalizzati assegnati da privati che sostengono la ricerca in ambito delle Neuroscienze (22%).

Finanziamenti da parte del Ministero della Salute – Ricerca Corrente

Nell'esercizio 2025 la quota complessiva, registrata a Bilancio, dei contributi, assegnata dal Ministero della Salute ammonta a € 8.781.626, come riepilogato nella seguente Tabella, dalla quale si evincono altresì i relativi scostamenti rispetto all'esercizio precedente:

RL S.C.R.I.B.A.

CONTRIBUTI IN C/ESERCIZIO per RICERCA CORRENTE DA MINISTERO	A) BILANCIO D'ESERCIZIO 2024	B) BILANCIO D'ESERCIZIO 2025	VARIAZIONE B)-A)
CONTRIBUTO RICERCA CORRENTE	€ 3.348.480	€ 3.063.924	-€ 284.556
FONDO DI RIPARTO - LEGGE 205 dd 27/12/2017 + Legge stabilizzazione RICERCATORI e collaboratori di ricerca (PIRAMIDE)	€ 4.812.695	€ 4.593.832	-€ 218.863
CONTRIBUTI PROGETTI ERANET	€ 665.750	€ 390.750	-€ 275.000
CONTRIBUTO 5 PER MILLE	€ 744.521	€ 733.120	-€ 11.401
TOTALE CONTRIBUTI	€ 9.410.525	€ 8.781.626	-€ 789.820

La quota di contributo per lo svolgimento dei progetti di ricerca corrente è stata assegnata in via definitiva dal Ministero della Salute in € 3.063.924, come da comunicazione pervenuta tramite WFR (Work flow della ricerca) del 09/12/2025. Il contributo è stato interamente introitato nell'esercizio e la quota è oggetto di rendicontazione per Voci di spesa e/categorie di costo come previsto dal Ministero della Salute.

Di seguito le Tabella riepilogativa:

MINISTERO DELLA SALUTE - BILANCIO RICERCA CORRENTE 2025		
CONTRIBUTI	€ 2.846.200	€ 3.063.924
MACRO VOCI di COSTO	BILANCIO PREVENTIVO ECONOMICO 2025 (assegnazione provvisoria)	BILANCIO D'ESERCIZIO 2025 (assegnazione definitiva)
Personale: Dipendenti T.D. - Borsisti - Collaboratori LP	€ 1.106.080,50	€ 915.955,00
Missioni personale e altre missioni	€ 50.000,00	€ 88.894,19
Apparecchiature (Noleggio Manutenzione)	€ 783.121,00	€ 815.451,00
Materiale d'uso dei Laboratori di ricerca	€ 420.000,00	€ 380.961,79
Altro materiale d'uso per Stabulario	€ 119.600,00	€ 174.910,00
Biblioteca	€ 110.000,00	€ 96.012,00
Biblioteca -pubblicazioni scientifiche	€ 80.000,00	€ 86.793,00
Organizzazione Convegni / conferenzieri/ formazione	€ 10.000,00	€ 8.948,00
Subcontratti	€ 72.000,00	€ 43.968,00
Altre spese - Elaborazione dati	€ 13.000,00	€ 16.287,00
Altre spese -	€ 46.848,00	€ 16.954,00
Altre spese - Adesione scientifiche	€ 27.000,00	€ 23.649,00
Altro	€ 8.550,50	€ 25.100,00
Totale costi diretti	€ 2.846.200,00	€ 2.693.882,98
Spese Generali Overhards - Costi indiretti	€ -	€ 370.040,45
TOTALE	€ 2.846.200,00	€ 3.063.923,43
	arrotondato	3.063.924

Il valore complessivo di € 3.063.923,43 del rendiconto ministeriale trova conciliazione con i valori registrati nel Bilancio, in linea con quanto richiesto dal Ministero della Salute.

Si ribadisce che l'assegnazione per l'attività di ricerca corrente viene intesa dal Ministero della Salute come

RLS.C.R.I.B.A.

"contributo" e la sua gestione non può generare in alcun modo situazioni di disavanzo.

Anche nel presente esercizio la progettualità della ricerca corrente si è sviluppata nell'ambito delle 4 linee di ricerca riconosciute:

LR1: Neurologia sperimentale pre-clinica;
LR2: Patogenesi delle Malattie Neurologiche;
LR3: Sperimentazione clinica in Neurologia e Neurochirurgia;
LR4: Outcome research: dagli indicatori alle raccomandazioni cliniche;

Eranet
Altri contributi ministeriali riguardano i Progetti Eranet assegnati nell'ambito del programma delle malattie rare dell'adulto e del bambino. Nell'esercizio l'assegnazione ha riguardato la quota del 50% relativa al secondo anno dei progetti vinti lo scorso anno, per un totale di € 390.750;

5 per mille
La quota del 5 per mille anno 2025 (derivante dalle scelte dei cittadini sui redditi d'imposta 2024) è pervenuta per un importo complessivo di € 733.120 ed è destinata allo sviluppo e promozione di progetti di ricerca strategici in ambito delle Neuroscienze.
Si segnala che nel quinquiennio 2021/2025 la media dell'assegnazione in argomento si assesta in 666/€ K, e si conferma quindi l'attrattività storica della Fondazione grazie anche alla strategica campagna pubblicitaria diffusa attraverso le piattaforme social.

QUOTE 5 PER MILLE / RIEPILOGO - BES 2025				
anno incasso quota /Bilancio	anno di rif. Redditi dei cittadini	quota assegnata MIN SALUTE	quota MUR	TOTALE
2021	2020	€ 514.202,05	€ 117.164,99	€ 631.367,04
2022	2021	€ 471.108,22	€ 126.039,73	€ 597.147,95
2023	2022	€ 487.301,73	€ 138.798,37	€ 626.100,10
2024	2023	€ 546.225,91	€ 198.295,00	€ 744.520,91
2025	2024	€ 551.750,99	€ 181.369,05	€ 733.120,04
	TOTALE	€ 2.570.588,90	€ 761.667,14	€ 3.332.256,04
		Media del quinquennio		*€ 666.451,21*

Riparto Fondi legge 205 del 27 dicembre 2017 e D.L. n. 51/2023 - "PIRAMIDE della RICERCA"

Il Ministero della Salute ha assegnato la quota di € 4.812.695 a titolo di riparto dei Fondi per il personale di ricerca sanitaria degli IRCCS - anno 2024, come indicato nella seguente tabella:

RL S.C.R.I.B.A.

MINISTERO DELLA SALUTE QUOTA DI RIPARTO FONDI ART. 1 comma 424 Legge 27 dicembre 2017 n. 205 e D.L. 51/2023 QUOTA DI RIPARTO L. 205/2017 E D.L. 51/2023 - Personale del comparto sanità - Ruolo della Ricerca Sanitaria e delle attività di Supporto alla ricerca sanitaria					
rif.interno prog.	ANNO assegnazione	QUOTA assegnata	BILANCIO	variazioni rispetto anno precedente	% Incremento /decremento rispetto all'anno precedente
PR19	2019	€ 1.952.625,00	2019		
PR20	2020	€ 2.402.735,00	2020	€ 450.110,00	23,05%
PR21	2021	€ 3.249.028,64	2021	€ 846.293,64	35,22%
PR22	2022	€ 3.147.260,22	2022	-€ 101.768,42	-3,13%
PR23	2023	€ 5.108.863,42	2023	€ 1.961.603,20	62,33%
RP24+stab	2024	€ 4.812.695,16	2024 - assegnazione definitiva comunicazione M.S. 5/12/2024	-€ 296.168,26	-9,41%
RP25+stab	2025	€ 4.593.832,69	2025 - assegnazione definitiva comunicazione M.S. 17/12/2025	-€ 218.862,47	-4,28%

5

Contributi per la ricerca finalizzata da U.E.

Si segnala una quota integrativa di € 67.643 a integrazione del progetto AENEID, derivante dai partner dei progetti.

Contributi per la ricerca finalizzata da Ministero della Salute

Non sono presenti assegnazioni nel presente Bilancio.

Contributi per la ricerca finalizzata da Regione

Si rileva che la La Direzione Generale Università, Ricerca e Innovazione di Regione Lombardia, con Decreto n. 11093 dell'1/08/2025, ha approvato le quote di riparto del Bando *Collabora & Innova*, a valere sul PR FERS 2021-2027, Azione 1.1.3 a "sostegno dell'attuazione di progetti complessi di ricerca, sviluppo e innovazione".

Anche in questo ambito il Besta si conferma IRCCS leader per l'innovazione e la ricerca e l'assegnazione in questione è relativa a n. 5 progetti innovativi per l'ammontare complessivo di € 1.714.565.

Contributi per la Ricerca finalizzata da altri Enti pubblici

Nel presente Bilancio sono registrati contributi da altri enti pubblici per lo svolgimento di n. 2 progetti pluriennali legati al PNRR, ai quali la Fondazione Besta partecipa in qualità di partner, per l'ammontare di € 234.108.

Contributi da privati

I contributi da privati rappresentano ricavi da Associazioni e Fondazioni private e da donazioni da Privati cittadini finalizzate alla ricerca delle malattie Neurologiche dell'adulto e del bambino, a dimostrazione del concreto impegno di ricerca profuso dalla Fondazione.

R.L.S.C.R.B.A.

A seguire la macro-suddivisione dei contributi da privati, riepilogato per categoria di finanziatore:

CONTRIBUTI DA PRIVATI - RIEPILOGO PER CATEGORIA DI FINANZIATORI		
Associaz/ Fondazioni	1.469.268,00 €	48%
Donatori	562.340,00 €	18%
Istituz. Estere	406.677,00 €	13%
Lasciti	511.705,00 €	17%
Società /Ditte	133.000,00 €	4%
Totale complessivo	**3.082.990,00 €**	**100%**

Contributo Fondazione Pierfranco e Luisa Mariani

La Fondazione Mariani (socio partecipante della Fondazione IRCCS) ha assegnato come da convenzione 2023/2025 la quota di € 450.000, di cui € 318.000 erogati direttamente alla Fondazione, per contribuire alle iniziative di carattere assistenziale di ricerca e formative a favore del Dipartimento Infantile e della UOC di Neuro genetica molecolare.

Utilizzi dei fondi per quote inutilizzate

Il totale degli utilizzi dei fondi per quote inutilizzate dei contributi per ricerca relativi agli esercizi precedenti è di € 11.295.681 - Nella Tabella la rappresentazione delle variazioni nei valori nell'anno per fonte di finanziamento:

UTILIZZI QUOTE ACCANTONATE contributi esercizi precedenti	FONDO AL 1/1/2025	rettifiche giroconti su SP (+o-)	UTILIZZI BES 2025	FONDO AL 31/12/2025
RICERCA FINALIZZATA DA SOGGETTI PUBBLICI (COMMISSIONE EUROPEA)	€ 2.823.486,00	€ -	€ 397.403,00	€ 2.426.083,00
RICERCA CORRENTE E FINALIZZATA DA MINISTERO	€ 31.935.861,00	€ 467.653,00	€ 6.880.617,00	€ 25.522.897,00
RICERCA FINALIZZATA DA REGIONE	€ 582.947,00	€ 148.289,00	€ -	€ 731.236,00
RICERCA FINALIZZATA DA FONDAZIONI IRCCS (INTERCOMPANY)	€ 134.111,00	€ 22.700,00	€ 84.643,00	€ 72.168,00
RICERCA FINALIZZATA DA ALTRI ENTI PUBBLICI	€ 1.903.848,00	€ 51.869,00	€ 780.851,00	€ 1.174.866,00
RICERCA FINALIZZATA DA PRIVATI	€ 14.751.190,00	€ 382.092,00	€ 3.152.167,00	€ 11.981.115,00
TOTALE UTILIZZI	**€ 52.131.443**	**€ 1.072.603**	**€ 11.295.681**	**€ 41.908.365**

COSTI DELLA PRODUZIONE

Di seguito la Tabella riepilogativa:

RL S.C.R.I.B.A.

RIEPILOGO COSTI DELLA PRODUZIONE -BES 2025				
MACRO CATEGORIE	IMPORTO UTILIZZI	COSTI IN CONTO ESERCIZIO	TOTALE COSTI	incidenza %
ACQUISTO DI BENI	€ 2.241.627	€ 583.567	**€ 2.825.194**	11,31%
ACQUISTO DI SERVIZI	€ 6.456.000	€ 990.339	**€ 7.446.339**	29,81%
MANUTENZIONE E RIPARAZIONE	€ 97.287	€ 342.683	**€ 439.970**	1,76%
GODIMENTO BENI DI TERZI	€ 448.817	€ 470.353	**€ 919.170**	3,68%
COSTO DEL PERSONALE (escl. IRAP)	€ 1.561.966	€ 4.600.376	**€ 6.162.342**	24,67%
ONERI DIVERSI DI GESTIONE	€ 59.731	€ 95.669	**€ 155.400**	0,62%
TOTALE AL NETTO ACCANTONAMEN'	**€ 10.865.428**	**€ 7.082.987**	**€ 17.948.415**	
ACCANTONAMENTI	€ -	€ 6.626.798	**€ 6.626.798**	26,53%
TOTALE COSTI PRODUZIONE	**€ 10.865.428**	**€ 13.709.785**	**€ 24.575.213**	
COSTI IRAP	**€ 102.724**	**€ 299.022**	**€ 401.746**	1,61%
TOTALE COSTI PRODUZIONE	**€ 10.968.152**	**€ 14.008.807**	**€ 24.976.959**	100%

Come si evince i maggiori costi sono rappresentati dai servizi sanitari e non sanitari e dal Personale che, unitamente ai costi per l'acquisto di beni sanitari e non sanitari rappresentano il 66% della spesa.

La quota complessiva accantonata in conto esercizio rappresenta il 26% dei contributi; l'elevata percentuale trova spiegazione nel fatto che i progetti di ricerca finalizzata hanno durata pluriennale ed è solito che i contributi in conto esercizio non possano essere completamente utilizzati nell'anno e che debbano essere accantonati per sterilizzare i costi futuri.

Tutti i costi registrati sono contenuti entro i limiti dei singoli budget dei progetti di ricerca corrente e finalizzata e vengono puntualmente rendicontati ai finanziatori, soprattutto i progetti provenienti dal Ministero della Salute, dalla Regione Lombardia, da altri enti pubblici e da Enti ed Associazioni private di rilievo nazionale ed internazionale.

I costi registrati nel presente Bilancio d'Esercizio, al netto degli accantonamenti, ammontano complessivamente a € 18.350.161.

Personale a Tempo determinato e Indeterminato di Ricerca

Nel corrente esercizio si sono sostenuti costi per assunzione di Personale Ricercatore e collaboratori di supporto, ai sensi della L. 205/2017 e di altro personale a TD finanziato con fondi di progetti di ricerca da Privati per un totale complessivo di € 6.564.088, in incremento rispetto all'esercizio precedente di € 978.219.

Si presenta di seguito la Tabella riepilogativa dei costi del personale iscritti (inclusa IRAP) in € 6.564.088:

RL S.C.R.I.B.A.

RIEPILOGO COSTI PERSONALE DI RICERCA - BILANCIO ESERCIZIO 2025					
Rif.prog	FONTE FINANZIAMENTO	TIPO CONTRATTO	COSTO ANNO 2024	COSTO ANNO 2025	DIFF
PR25+PRSTAB	RIPARTO FONDI MINISTERO SALUTE CONTRATTO DEI RICERCATORI L. 205/2017+STABILIZZAZIONE	CONTRATTO PIRAMIDE	4.157.577 €	4.593.832 €	436.255 €
RIC. CORRENTE	RICERCA CORRENTE ANNO 2025	CONTRATTO PIRAMIDE	555.896 €	302.607 €	- 253.289 €
RIC. FINALIZZATA	PROGETTI DI RICERCA FINALIZZATA	CONTRATTO PIRAMIDE	316.218 €	970.245 €	654.027 €
RIC. FINALIZZATA	PROGETTI DI RICERCA FINALIZZATA	CONTRATTO TD f.di privati	- €	176.399 €	176.399 €
RF privati	PROGETTI DI RICERCA FINALIZZATA	CONTRATTO TD f.di privati	556.178 €	521.005 €	- 35.173 €
		TOTALE	5.585.869 €	6.564.088 €	978.219 €

Accantonamenti

Gli accantonamenti tipici dell'esercizio scaturiscono dalla differenza tra i contributi assegnati nell'anno e i relativi costi sostenuti per lo svolgimento dei progetti , come di seguito rappresentato:

CONTRIBUTI IN C/ESERCIZIO per RICERCA - C.E.	Contributi registrati BES 2025	Rendiconto BES 2025	Accantonamenti di competenza
CONTRIBUTI DA COMMISSIONE EUROPEA	€ 67.643	€ -	€ 67.643
CONTRIBUTI PER LA RICERCA CORRENTE DA MINISTERO	€ 8.781.626	€ 7.287.716	€ 1.493.910
CONTRIBUTI PER LA RICERCA FINALIZZATA DA MINISTERO	€ -	€ -	€ -
CONTRIBUTI PER LA RICERCA FINALIZZATA DA REGIONE	€ 1.714.565	€ -	€ 1.714.565
CONTRIBUTI PER LA RICERCA FINALIZZATA DA ENTI PUBBLICI	€ 234.108	€ 4.496	€ 229.612
CONTRIBUTI PER LA RICERCA FINALIZZATA DA PRIVATI	€ 3.082.990	€ 104.850	€ 2.978.140
TOTALE IN CONTO ESERCIZIO 2025	€ 13.880.932	€ 7.397.062	€ 6.483.870
Altri accantonamenti	€ 142.928	€ -	€ 142.928
TOTALE ACCANTONAMENTI	€ 14.023.860	€ 7.397.062	€ 6.626.798

Si sono registrati accantonamenti per un totale di € 6.626.798. Rispetto all'esercizio precedente si rileva un decremento di - € 11.289.250 in linea con le attività di funzionamento dei progetti e le minori assegnazioni di contributi nell'anno (in assenza del PNRR e della Ricerca Finalizzata).

Accantonamenti tipici dell'esercizio - Totale			
Descrizione	**Valore netto al 31/12/2024**	**Valore netto al 31/12/2025**	***Variazione***
Accantonamenti per quote inutilizzate contributi vincolati dell'esercizio da soggetti pubblici (extra fondo) Vincolati	**795.739 €**	**67.643 €**	- *728.096 €*
Accantonamenti per quote inutilizzate contributi vincolati dell'esercizio per ricerca da Ministero	**12.477.100 €**	**1.493.910 €**	- *10.983.190 €*
Accantonamenti per quote inutilizzate contributi vincolati dell'esercizio per ricerca da Regione	**- €**	**1.714.565 €**	*1.714.565 €*
Accantonamenti per quote inutilizzate contributi vincolati dell'esercizio per ricerca da altri Enti pubblici	**486.366 €**	**229.612 €**	- *256.754 €*
Accantonamenti per quote inutilizzate contributi vincolati dell'esercizio per ricerca da privati	**4.059.008 €**	**2.978.140 €**	- *1.080.868 €*
Altri accantonamenti	**97.835 €**	**142.928 €**	*45.093 €*
TOTALI	**17.916.048,00**	**6.626.798,00**	- *11.289.250,00 €*

R.I.S.C.R.I.B.A.

Di seguito a riassumere la Tabella del CE che mette in evidenza le fonti di finanziamento dei contributi ed il raffronto con l'esercizio precedente:

	Anno 2024	Anno 2025	Var. VS 2024
RICAVI			
COMMISSIONE EUROPEA	802.377 €	67.643 €	- 734.734 €
RICERCA CORRENTE MS	9.571.446 €	8.781.626 €	- 789.820 €
RICERCA FINALIZZATA MS (PNRR)	10.360.034 €	- €	- 10.360.034 €
RIC. FINALIZZATA (Regione, Altri Enti, Privati)	5.155.290 €	5.031.663 €	- 123.627 €
Totale contributi di competenza	*25.889.147 €*	*13.880.932 €*	*- 12.008.215 €*
altri ricavi proventi e rimborsi	1.172 €	3.873 €	2.701 €
Utilizzi contributi esercizi precedenti	11.000.891 €	11.295.681 €	294.790 €
Rettifica contributi in c/ esercizio	- 3.317.278 €	- 327.635 €	2.989.643 €
Proventi straord.	96.664 €	159.610 €	62.946 €
Totale ricavi	***€ 33.670.596***	***€ 25.012.461***	***- 8.658.135 €***
COSTI			
Personale	5.585.869 €	6.564.088 €	978.219 €
Beni, servizi e altri costi	10.168.679 €	11.821.575 €	1.652.896 €
Accantonamenti	17.916.048 €	6.626.798 €	- 11.289.250 €
Totale costi	***33.670.596 €***	***25.012.461 €***	***-8.658.135 €***

RLS.C.R.I.B.A.

6.5.Il confronto dei Conti Economici Consuntivo e Preventivo e relazione sugli scostamenti

		Bilancio Preventivo 2025 (€)	BILANCIO 2025 (€)	Dif Bilancio 2025-Bilancio Preventivo 2025	Inc. Dif Bilancio 2025-Bilancio Preventivo 2025
	RICAVI				
AOIR01	DRG	27.354.757	33.159.127	**5.804.370**	**21%**
AOIR02	Funzioni non tariffate	6.100.953	7.026.287	**925.334**	**15%**
AOIR03	Ambulatoriale	11.550.885	10.693.606	**- 857.279**	**-7%**
AOIR04	Neuropsichiatria	745.000	812.144	**67.144**	**9%**
AOIR05	Screening	107	97	**- 10**	**-9%**
AOIR06	Entrate proprie	3.858.128	3.946.273	**88.145**	**2%**
AOIR07	Libera professione (art. 55 CCNL)	10.683.592	11.572.115	**888.523**	**8%**
AOIR08	Psichiatria	-	-	**-**	**nd**
AOIR09	File F	51.839.116	66.489.550	**14.650.434**	**28%**
AOIR10	Utilizzi contributi esercizi precedenti	8.727	2.039.734	**2.031.007**	**23273%**
AOIR11	Altri contributi da Regione (al netto rettifiche)	4.048.211	8.860.121	**4.811.910**	**119%**
AOIR12	Altri contributi (al netto rettifiche)	-	2.250.468	**2.250.468**	**nd**
AOIR13	Proventi finanziari e straordinari	-	365.498	**365.498**	**nd**
AOIR15	Prestazioni sanitarie	10.507.617	8.020.373	**- 2.487.244**	**-24%**
AOIR90	Rettifiche altri contributi da Regione	-	-	**-**	**nd**
AOIR91	Rettifiche altri contributi	-	- 13.691	**- 13.691**	**nd**
	Totale Ricavi (al netto capitalizzati)	**126.697.093**	**155.221.702**	**28.524.609**	**23%**
	COSTI				
AOIC01	Personale	34.325.827	36.921.692	**2.595.865**	**8%**
AOIC02	IRAP personale dipendente	2.278.682	2.454.592	**175.910**	**8%**
AOIC03	Libera professione (art. 55 CCNL) + IRAP	7.898.893	8.373.803	**474.910**	**6%**
AOIC04	Beni e Servizi	91.394.266	107.396.569	**16.002.303**	**18%**
AOIC05	Ammortamenti (al netto dei capitalizzati)	352.407	352.404	**- 3**	**0%**
AOIC06	Altri costi	1.858.752	2.035.315	**176.563**	**9%**
AOIC07	Accantonamenti dell'esercizio	2.765.515	7.626.065	**4.860.550**	**176%**
AOIC08	Oneri finanziari e straordinari	-	350.084	**350.084**	**nd**
	Totale Costi (al netto capitalizzati)	**140.874.342**	**165.510.524**	**24.636.182**	**17%**
AOIR14	Contributo da destinare al finanziamento del PSSR, progetti obiettivo, miglioramento qualità offerta e realizzazione piani di sviluppo regionali (FSR indistinto)	14.177.249	10.288.822	**- 3.888.427**	**-27%**
	Risultato economico	**-**	**-**	**-**	**nd**

Dal confronto fra il Bilancio Preventivo Economico 2025 e il Bilancio d'esercizio 2025, con riferimento ai dati della sola assistenza, si rileva quanto segue:

RICAVI

Ricavi di produzione sanitaria: i ricavi derivanti da prestazioni sanitarie (DRG, Ambulatoriale, NPI e FILE F/Doppio Canale) sono contabilizzati nel Bilancio 2025 come da Decreto Regionale n. 5453 del 27/04/2026, che ha assegnato i valori sulla base del finanziato 2025.

Funzioni non tariffate: l'assegnazione di Regione Lombardia per le funzioni non tariffate è stata di € 7.026.287, in aumento di € 925.334 rispetto al BPE 2025.

Entrate proprie: sono in aumento di € 88.145. La variazione positiva è dovuta essenzialmente all'aumento dei rimborsi verso privati.

R.L.S.C.R.I.B.A.

Libera professione: i ricavi di libera professione si presentano in aumento di € 888.523 rispetto al BPE 2025.

File F: la produzione FILE F è in aumento di € 14.650.434 rispetto al BPE 2025.

Utilizzi contributi esercizi precedenti: in sede di BPE 2025 è stato indicato solo l'utilizzo di € 8.727 per le prestazioni orarie aggiuntive 2025 ed aumentato a seguito degli utilizzi per sperimentazioni e progetti.

Altri contributi da Regione: i valori esposti sono in aumento di € 4.811.910 in linea con quanto assegnato con Decreto da Regione Lombardia.

Altri contributi: il valore di € 2.250.468 è riconducibile principalmente agli introiti delle sperimentazioni cliniche effettuate nel corso dell'esercizio.

Proventi finanziari e straordinari: data la loro natura di eccezionalità, gli stessi non sono previsti in sede di BPE.

Prestazioni sanitarie: la diminuzione di € 2.487.244 è da attribuire, alla diminuzione del doppio canale pari a € 2.598.633,00 e all'aumento delle prestazioni sanitarie pari a € 111.389.

Proventi finanziari e straordinari: si sono verificati proventi straordinari per € 365.498. Data la loro natura di eccezionalità, gli stessi non sono iscritti nel BPE.

COSTI

Personale: la voce è in aumento di € 2.771.775. Circa le motivazioni della variazione, si fa rinvio all'apposita sezione della presente relazione.

Beni e Servizi: complessivamente nel Bilancio d'Esercizio 2025 la voce Beni e Servizi è in aumento di € 16.002.303.

Ammortamenti: gli ammortamenti sono stati aggiornati in base alle risultanze del registro cespiti.

Accantonamenti dell'esercizio: gli accantonamenti inseriti nel Bilancio 2025 si presentano in aumento di € 4.860.550 rispetto al BPE 2025.

Oneri finanziari e straordinari: sono stati contabilizzati oneri straordinari per € 350.084. Data la loro natura di eccezionalità, gli stessi non sono iscritti nel BPE.

RLS.C.R.I.B.A.

6.6. La relazione sui costi per livelli essenziali di assistenza e relazioni sugli scostamenti

Dall'analisi del modello LA relativo ai costi sostenuti dalla Fondazione per i diversi livelli di assistenza sulla base dell'attività svolta nel corso del 2025, emerge in particolare quanto segue:

- la percentuale dei costi per l'**assistenza ospedaliera** passa dal 43,45% nel 2024 al 40,93% nel 2025;
- la percentuale dei costi per l'**assistenza distrettuale** passa dal 43,79% nel 2024 a 46,44% nel 2025;
- la percentuale dei costi per l'**assistenza sanitaria collettiva in ambiente di vita e di lavoro** passa dal 2,54% nel 2024 al 2,19 % nel 2025;
- la percentuale dei costi per l'**attività di ricerca** passa dal 10,22% del 2024 al 10,44% nel 2025.

Assistenza ospedaliera

Dal confronto dell'attività ospedaliera svolta nel corso del 2025 rispetto al 2024 si evidenzia un incremento complessivo dei **costi per assistenza ospedaliera** rispetto all'anno precedente dovuto all'aumento dell'attività di ricovero in area chirurgica ed al maggior consumo di farmaci ad alto costo.

Assistenza distrettuale

Dal confronto dell'attività distrettuale svolta nel corso del 2025 rispetto al 2024 si evidenziano:

- incremento complessivo dei **costi dell'assistenza specialistica**, rispetto al 2024 aumentano i costi per l'attività ambulatoriale (clinica, diagnostica per immagini e laboratorio), in particolare a seguito del maggiore consumo di farmaci File F.

Assistenza sanitaria collettiva in ambiente di vita e di lavoro

Nel corso dell'anno 2025 rispetto all'anno 2024 si evidenzia un sostanziale mantenimento dei **costi per sorveglianza, prevenzione e controllo delle malattie infettive e parassitarie, inclusi programmi vaccinali**

Attività di ricerca

Dal confronto dei costi sostenuti nel corso dell'anno 2025 rispetto all'anno 2024 i **costi per l'attività di ricerca** sono in leggero aumento.

7. CONFRONTO DECRETO CONSUNTIVO 2025 E CONSUNTIVO PER CODICE SK

RLS.C.R.I.B.A.

		Decreto 5453 del 27/04/2026	BILANCIO 2025 (€)	Dif Bilancio 2025-Decreto DG	Inc. Bilancio 2025-Decreto DG
	RICAVI				
AOIR01	DRG	33.159.127	33.159.127	-	**0%**
AOIR02	Funzioni non tariffate	7.026.287	7.026.287	-	**0%**
AOIR03	Ambulatoriale	10.693.606	10.693.606	-	**0%**
AOIR04	Neuropsichiatria	812.144	812.144	-	**0%**
AOIR05	Screening	97	97	-	**0%**
AOIR06	Entrate proprie	3.946.273	3.946.273	-	**0%**
AOIR07	Libera professione (art. 55 CCNL)	11.572.115	11.572.115	-	**0%**
AOIR08	Psichiatria	-	-	-	**nd**
AOIR09	File F	66.489.550	66.489.550	-	**0%**
AOIR10	Utilizzi contributi esercizi precedenti	2.039.734	2.039.734	-	**0%**
AOIR11	Altri contributi da Regione (al netto rettifiche)	8.860.121	8.860.121	-	**0%**
AOIR12	Altri contributi (al netto rettifiche)	2.250.468	2.250.468	-	**0%**
AOIR13	Proventi finanziari e straordinari	365.498	365.498	-	**0%**
AOIR15	Prestazioni sanitarie	8.020.373	8.020.373	-	**0%**
AOIR90	Rettifiche altri contributi da Regione	-	-	-	**nd**
AOIR91	Rettifiche altri contributi	- 13.691	- 13.691	-	**0%**
	Totale Ricavi (al netto capitalizzati)	**155.221.702**	**155.221.702**	**-**	**0%**
	COSTI				
AOIC01	Personale	36.921.692	36.921.692	-	**0%**
AOIC02	IRAP personale dipendente	2.454.592	2.454.592	-	**0%**
AOIC03	Libera professione (art. 55 CCNL) + IRAP	8.373.803	8.373.803	-	**0%**
AOIC04	Beni e Servizi	107.396.569	107.396.569	-	**0%**
AOIC05	Ammortamenti (al netto dei capitalizzati)	352.404	352.404	-	**0%**
AOIC06	Altri costi	2.035.315	2.035.315	-	**0%**
AOIC07	Accantonamenti dell'esercizio	7.626.065	7.626.065	-	**0%**
AOIC08	Oneri finanziari e straordinari	350.084	350.084	-	**0%**
	Totale Costi (al netto capitalizzati)	**165.510.524**	**165.510.524**	**-**	**0%**
AOIR14	Contributo da destinare al finanziamento del PSSR, progetti obiettivo, miglioramento qualità offerta e realizzazione piani di sviluppo regionali (FSR indistinto)	10.288.822	10.288.822	-	**0%**
	Risultato economico	**-**	**-**	**-**	**nd**

Non si osservano disallineamenti rispetto al decreto.

RESCRIBA

8. SINTESI DEI PRINCIPALI SCOSTAMENTI RISPETTO AL IV CET 2025 PER CODICE SK E IL BILANCIO DELL'ANNO 2025

		IV CET 2025(€)	BILANCIO 2025 (€)	Dif Bilancio 2025-IV CET 2025(€)	Inc. Dif Bilancio 2025-IV CET 2025(€)
	RICAVI				
AOIR01	DRG	27.706.944	33.159.127	**5.452.183**	**20%**
AOIR02	Funzioni non tariffate	7.476.764	7.026.287	**- 450.477**	**-6%**
AOIR03	Ambulatoriale	10.091.320	10.693.606	**602.286**	**6%**
AOIR04	Neuropsichiatria	745.000	812.144	**67.144**	**9%**
AOIR05	Screening	-	97	**97**	**nd**
AOIR06	Entrate proprie	3.830.000	3.946.273	**116.273**	**3%**
AOIR07	Libera professione (art. 55 CCNL)	11.435.658	11.572.115	**136.457**	**1%**
AOIR08	Psichiatria	-	-	**-**	**nd**
AOIR09	File F	68.846.432	66.489.550	**- 2.356.882**	**-3%**
AOIR10	Utilizzi contributi esercizi precedenti	2.076.617	2.039.734	**- 36.883**	**-2%**
AOIR11	Altri contributi da Regione (al netto rettifiche)	4.766.577	8.860.121	**4.093.544**	**86%**
AOIR12	Altri contributi (al netto rettifiche)	2.213.872	2.250.468	**36.596**	**2%**
AOIR13	Proventi finanziari e straordinari	277.813	365.498	**87.685**	**32%**
AOIR15	Prestazioni sanitarie	8.334.321	8.020.373	**- 313.948**	**-4%**
AOIR90	Rettifiche altri contributi da Regione	-	-	**-**	**nd**
AOIR91	Rettifiche altri contributi	-	- 13.691	**- 13.691**	**nd**
	Totale Ricavi (al netto capitalizzati)	**147.801.318**	**155.221.702**	**7.420.384**	**5%**
	COSTI				
AOIC01	Personale	35.920.615	36.921.692	**1.001.077**	**3%**
AOIC02	IRAP personale dipendente	2.384.125	2.454.592	**70.467**	**3%**
AOIC03	Libera professione (art. 55 CCNL) + IRAP	8.429.202	8.373.803	**- 55.399**	**-1%**
AOIC04	Beni e Servizi	109.845.009	107.396.569	**- 2.448.440**	**-2%**
AOIC05	Ammortamenti (al netto dei capitalizzati)	352.402	352.404	**2**	**0%**
AOIC06	Altri costi	2.186.206	2.035.315	**- 150.891**	**-7%**
AOIC07	Accantonamenti dell'esercizio	4.884.756	7.626.065	**2.741.309**	**56%**
AOIC08	Oneri finanziari e straordinari	208.304	350.084	**141.780**	**68%**
	Totale Costi (al netto capitalizzati)	**164.210.619**	**165.510.524**	**1.299.905**	**1%**
AOIR14	Contributo da destinare al finanziamento del PSSR, progetti obiettivo, miglioramento qualità offerta e realizzazione piani di sviluppo regionali (FSR indistinto)	16.409.301	10.288.822	**- 6.120.479**	**-37%**
	Risultato economico	**-**	**-**	**-**	**nd**

R.L. S.C.R.I.P.A.

Ricavi

Ricavi di produzione sanitaria: i ricavi derivanti da prestazioni sanitarie (DRG, Ambulatoriale, NPI e FILE F/Doppio Canale) sono contabilizzati nel Bilancio 2025 come Decreto Regionale n. 5453 del 27/04/2026, che ha assegnato i valori sulla base del finanziato 2025. Rispetto al IV CET 2025 si registra un aumento dei DRG per € 5.452.183 per le prestazioni ambulatoriali per € 602.286 e per le prestazioni di neuropsichiatria infantile si registra un aumento per € 67.144.

Funzioni non tariffate: l'assegnazione di Regione Lombardia per le funzioni non tariffate è stata di € 7.026.287, in aumento rispetto al IV CET 2025, si rimanda al paragrafo 6.1.1;

Entrate proprie: rispetto al IV CET 2025 le entrate proprie sono in aumento di € 116.273.

Libera Professione: i ricavi per Libera Professione sono in aumento rispetto al IV CET 2025 di € 136.457.

Utilizzi contributi esercizi precedenti: si presentano in diminuzione per € 36.883 rispetto al IV CET.

Altri contributi da Regione: il valore è in aumento di € 4.093.544 rispetto al IV CET 2025.

Proventi finanziari e straordinari: sono in aumento di € 87.685 rispetto al IV CET 2025.

Costi

Personale: la voce è in aumento di € 1.071.544. Circa le motivazioni dell'aumento, si fa rinvio all'apposita sezione della presente relazione.

Beni e Servizi: complessivamente nel Bilancio d'Esercizio 2025 la voce Beni e Servizi è in diminuzione di 2.448.440 rispetto al IV CET 2025.

RLS.C.R.I.B.A.

VOCI DI SPESA	Bilancio Preventivo 2025 (€)	BILANCIO 2025 (€)	Dif Bilancio 2025-IV CET 2025(€)	Inc. Dif Bilancio 2025-IV CET 2025(€)
Area beni e Servizi DM	**7.856.736**	**7.749.356**	**- 107.380**	**-1%**
Dispositivi medici	**7.856.736**	**7.749.356**	**- 107.380**	**-1%**
.Dispostivi medici-Acquisto	7.636.155	7.695.641	59.486	1%
.Dispostivi medici-Rimanenze	220.581	53.715	- 166.866	-76%
Area beni e Servizi BS	**5.135.038**	**5.343.774**	**208.736**	**4%**
Beni sanitari (reagenti...)	**1.638.464**	**1.700.405**	**61.941**	**4%**
.Beni sanitari- (Reagenti, mat. Veterinario) Acquisto	1.611.088	1.760.949	149.861	9%
.Beni sanitari-(Reagenti, mat.veterinario) Rimanenze	27.376	- 60.544	- 87.920	-321%
Beni sanitari-Farmaci,emoderivati,ossigeno	**3.008.458**	**3.151.289**	**142.831**	**5%**
Beni sanitari-Farmaci,emoderivati-Acquisto	3.008.458	3.773.117	764.659	25%
.Beni sanitari-Farmaci,emoderivati,ossigeno-Rimanenze	-	- 621.828	- 621.828	nd
Beni sanitari-Ossigeno-Acquisto	**282.274**	**283.356**	**1.082**	**0%**
Beni sanitari-Emoderivati-Tumori-Acquisto	**205.842**	**208.724**	**2.882**	**1%**
Area beni e Servizi COLLAB	**743.754**	**734.065**	**- 9.689**	**-1%**
Consulenze, prestazioni sanitarie intercompany e altri enti pubblici	**404.694**	**389.370**	**- 15.324**	**-4%**
Consulenze, Collaborazioni, Interinale e altre prestazioni di lavoro sanitarie e sociosanitari	**178.957**	**192.834**	**13.877**	**8%**
Consulenze, Collaborazioni, Interinale e altre prestazioni di lavoro non sanitarie	**160.103**	**151.861**	**- 8.242**	**-5%**
Area beni e Servizi AB&S	**17.377.682**	**17.495.822**	**118.140**	**1%**
Utenze	**2.346.706**	**2.464.109**	**117.403**	**5%**
Altri Beni e Servizi-Assicurazione	**1.520.000**	**1.520.000**	**-**	**0%**
Altri Beni e Servizi-Assicurazione-Altre	**75.571**	**75.571**	**-**	**0%**
Altri Beni e Servizi	**13.416.364**	**13.419.907**	**3.543**	**0%**
Acquisti di beni sanitari	-	-	-	nd
Acquisti di beni non sanitari	161.908	158.858	- 3.050	-2%
Acquisti di servizi sanitari	1.255.293	1.309.397	54.104	4%
Servizi non sanitari -Totale	7.000.177	7.029.865	29.688	0%
Formazione (esternalizzata e non)	38.333	35.151	- 3.182	-8%
Manutenzione e riparazione (ordinaria esternalizzata)	3.005.815	3.014.259	8.444	0%
Godimento di beni di terzi	1.839.979	1.756.020	- 83.959	-5%
Oneri diversi di gestione	114.859	116.357	1.498	1%
Altri Beni e Servizi-Variazione Rimanenze	**19.041**	**16.235**	**- 2.806**	**-15%**
TOTALE BENI E SERVIZI (al netto di File F, HCV, Doppio canale e I Ciclo e utilizzi)	**31.113.210**	**31.323.017**	**209.807**	**1%**
.FileF	**68.846.432**	**66.560.490**	**- 2.285.942**	**-3%**
.FileF/Doppio canale	**7.264.595**	**6.962.750**	**- 301.845**	**-4%**
Farmaci file F e Doppio Canale	**76.111.027**	**73.523.240**	**- 2.587.787**	**-3%**
TOTALE BENI E SERVIZI netto utilizzi	**107.224.237**	**104.846.257**	**- 2.377.980**	**-2%**
Costi coperti da contributo	**2.620.772**	**2.550.312**	**- 70.460**	**-3%**
TOTALE BENI E SERVIZI LORDO	**109.845.009**	**107.396.569**	**- 2.448.440**	**-2%**

R.I.S.C.R.I.B.A.

Lo scostamento è dovuto a:

- costi da contributi dell'anno per € 2.550.312 in diminuzione di € 70.460;
- diminuzione di farmaci per file F/Doppio Canale € 2.587.787.

Per quanto riguarda l'aumento dei beni e servizi netti in dettaglio:

- la voce **dispositivi medici** è in diminuzione di € 107.380 rispetto IV CET 2025;
- La voce reagenti è in aumento di € 208.736 rispetto al IV CET 2025.

Ammortamenti: gli ammortamenti sono stati aggiornati in base alle risultanze del registro cespiti.

Accantonamenti dell'esercizio: gli accantonamenti inseriti nel Bilancio 2025 si presentano in aumento di € 2.741.309 rispetto al IV CET 2025.

Oneri finanziari e straordinari: si sono verificati oneri straordinari per € 350.084, di € 141.780 in aumento rispetto al IV CET 2025.

9. FATTURAZIONE ELETTRONICA E PCC

Nel corso del 2025 gli uffici della Fondazione hanno costantemente monitorato la PCC e in caso di disallineamenti sono stati inseriti manualmente i dati necessari per il relativo allineamento al fine di aggiornare il dato.

10. TEMPI DI PAGAMENTO E ITP

Si riporta di seguito l'indice di tempestività dei pagamenti al 31.12.2025 cosi come indicato sulla Piattaforma Crediti Commerciali (PCC):

- 33,09 GIORNI

Si rileva pertanto che la Fondazione rispetta i tempi di Pagamento.

11. PERCORSO ATTUATIVO DELLA CERTIFICABILITÀ DEI BILANCI

Sono state espletate le attività di approfondimento per le procedure oggetto di aggiornamento nell'esercizio 2025.

Riconciliazione dati Siope

Gli incassi e i pagamenti dell'esercizio sono classificati in linea con i dati SIOPE ai sensi dell'art.2 del DM 23/12/2009.

12. FATTI DI RILIEVO AVVENUTI DOPO LA CHIUSURA DELL'ESERCIZIO

Fatti e dati recepiti dal decreto n. 5453 del 27-04-2026.

1. ANALISI DELLE PASSIVITÀ POTENZIALI AL 31.12.2025 PER CONTENZIOSO IN CORSO

Di seguito si riporta la relazione riferita al monitoraggio al 31/12/2025 dell'andamento della sinistrosità e dell'effettivo utilizzo del Fondo per copertura dei rischi (autoassicurazione - Faro), del Fondo per copertura dei rischi (Franchigia/SIR) e del Fondo oneri per Contenzioso Civile (GSA) predisposta a cura della SC Affari Generali e Legali (aggiornamento del 31.12.2025).

R.L.S.C.R.I.B.A.

La situazione della Fondazione

Il fondo rischi iniziale al 1/1/2025 prevedeva un unico fondo per copertura dei rischi in autoassicurazione-Faro e in Franchigia-SIR ed era pari a € 5.036.506. Tale fondo ha sempre esclusivamente previsto accantonamenti per contenzioso relativo a malpractice sanitaria e non anche a cause legali in atto di altra natura. Nel corso dell'esercizio l'Ente ha suddiviso il suddetto fondo in due differenti accantonamenti: uno relativo ai sinistri in autoassicurazione (denunciati alla Compagnia Faro, in L.c.A.) e l'altro per i sinistri aperti su polizze che prevedono il pagamento di Franchigie o SIR. Nel 2025 sono state sostenute spese, a titolo di risarcimento danni, per complessivi € 223.029, di cui € 138.837 per sinistri in Autoassicurazione ed € 84.192 per sinistri con Franchigie/SIR. Non sono state invece rimborsate SIR alle Compagnie assicuratrici per sinistri chiusi negli anni precedenti. L'accantonamento come da Decreto n. 5453 del 27/04/2026 è pari a € 1.770.951 e pertanto il fondo al 31/12/2025 ha un valore pari a € **6.584.428**.

Riguardo ai rischi assicurativi si precisa che nel presente documento si considerano tutti i sinistri da responsabilità sanitaria, tanto quelli la cui gestione è a completo carico dell'Azienda, poiché il valore rientra in € 250.000,00 (SIR di polizza), quanto quelli eccedenti tale importo (extra SIR), la cui gestione è condivisa con la Compagnia e il cui onere risarcitorio eccedente l'importo di € 250.000,00 è a carico dell'Assicuratore.

La presente relazione è stata redatta suddividendo le informazioni in due paragrafi.

Il primo paragrafo è relativo all'analisi del Fondo rischi assicurativi. Nello specifico la tabella n. 1 evidenzia la consistenza del Fondo al 31/12/2025 mentre la tabella n. 4 evidenzia un confronto tra il dato gestionale e quello contabile riportando il delta di possibile scopertura.

Il paragrafo 2, invece, è riferito alla situazione del Fondo Contenzioso Civile (GSA) e si riportano prudenzialmente le potenziali passività delle cause pendenti.

11.1 Fondo Rischi assicurativi al 31/12/2025

Tabella 1 – Fondo rischi (sinistri in autoassicurazione + Franchigia/SIR)

Fondo rischi per copertura diretta dei rischi (autoassicurazione + Franchigia/SIR)*	**IMPORTO in euro**
Consistenza al 31/12/2024	5.036.506
Accantonamento d'esercizio 2025 (autorizzato con Decreto regionale) – quota annuale	1.770.951
Utilizzo al 31/12/2025	- 223.029
TOTALE (consistenza fondo al 31/12/2025)	**6.584.428**

*Fonte: Contabilità generale

Sinistri di Medical Malpractice anno 2025 (<u>per un totale di € 1.695.000,00</u>)

Nel corso del 2025 sono stati aperti **n. 17** nuovi sinistri per responsabilità sanitaria.

Per quanto riguarda la potenziale esposizione economica per l'anno **2025**, come risulta dal report statistico di chiusura inviato dal Broker assicurativo a gennaio 2024, è pari a complessivi **€ 1.695.000,00.**

Vertenze di malpractice sanitaria 2025 e precedenti – Autoassicurazione + Franchigie/SIR (per un totale di € 5.371.361,80)

R.L.S.C.R.I.B.A.

Nel corso del 2025 sono stati gestiti n. 28 giudizi, di cui n. 2 chiamate in causa di terzo da parte di altre strutture sanitarie, per un'esposizione complessiva pari ad € 5.371.361,80, di cui € 418.328,00 per sinistri in Autoassicurazione (Faro) ed € 4.953.033,80 per sinistri Franchigie/SIR.

Tabella 4 - Confronto tra dato gestionale e dato contabile

DESCRIZIONE	IMPORTO in euro
Residuo franchigia aggregata al 31/12/2025	**0,00**
Riservato sinistri al 31/12/2025 a carico Fondazione	**7.066.361,80**
TOTALE (franchigia aggregata + riserve a carico Fondazione)	**7.066.361,80**
FONDO RISCHI (consistenza al 31/12/2025)	**6.584.428**
DELTA SCOPERTO	**- 481.933,77**

11.2 Fondo per Contenzioso Civile (GSA) al 31/12/2025

Con decreto n. 4338 del 03/04/2026, avente ad oggetto "RICOGNIZIONE PER L'ESERCIZIO 2025 DEI RISCHI DELLE AZIENDE SANITARIE ACCANTONATI SUI FONDI RISCHI DELLO STATO PATRIMONIALE DEL BILANCIO GSA", si è preso atto dell'esito dell'istruttoria effettuata sulle richieste degli enti sanitari di aumento o riduzione degli accantonamenti sui fondi rischi centralizzati della GSA già presenti al 31/12/2024 nonché delle nuove richieste di nuovi accantonamenti 2025, effettuando le necessarie operazioni sulla contabilità finanziaria regionale e sulla Gestione Sanitaria Accentrata.

L'ammontare di tale fondo per la GSA è pari a € 772.352.

RLS.C.R.I.B.A.

1. CONCLUSIONI

L'attività 2025 si è sviluppata in coerenza con gli indirizzi definiti da Regione Lombardia (regole di Sistema) e delle norme nazionali, in particolare:
- DGR n. XII/3670 del 16/12/2024 "Determinazioni in ordine alla gestione del servizio sanitario e socio sanitario per l'esercizio 2025 - quadro economico programmatorio - (di concerto con il vicepresidente Alparone)";
- DGR n. XII/3720 del 30/12/2024 "Determinazioni in ordine agli indirizzi di programmazione del SSR per l'anno 2025";
- Contratto 2025 tra ATS Milano Città Metropolitana e la Fondazione, in cui vengono definiti i rapporti giuridici ed economici per l'erogazione delle prestazioni di ricovero e cura, specialistica ambulatoriale, diagnostica strumentale e neuropsichiatria infantile, sottoscritto in data 29/05/2025.

L'attività di ricovero in area chirurgica, area a maggiore assorbimento di dispositivi medici, presenta un trend in crescita rispetto allo stesso periodo del 2024, assorbito completamente dall'impatto negativo sul valore dei DRG per tracheostomie, casistica non preventivabile e legata a complicanze, la cui diminuzione è un segnale positivo dal punto di vista clinico ma nel contempo ha un forte impatto sulla flessione del rimborso DRG.

La flessione dei ricoveri per l'area medica adulti è spiegata dai seguenti fattori:
- la diversa modalità di presa in carico del paziente sul setting diurno, ha ricondotto le attività precedentemente svolte in ambito di ricovero in pacchetti ambulatoriali (PAC) che infatti sono passati da 1.118 nel periodo Gennaio-Dicembre 2024 a 1.189 nel periodo Gennaio-Dicembre 2025, con vantaggi sull'appropriatezza delle prestazioni erogate;
- minore supporto da parte del servizio di diagnostica di neuroradiologia che, nel secondo trimestre 2025 è stato interessato dalla sospensione dell'attività di una risonanza magnetica per sostituzione, con conseguente rimodulazione degli slot per interni preservando l'attività in area chirurgica rispetto a quella in area medica.

Per quanto riguarda infine l'area medica pediatrica i ricavi di produzione dei ricoveri sono complessivamente in linea rispetto all'anno precedente.

Dall'analisi dei dati relativi all'attività di specialistica ambulatoriale erogata nel corso del periodo Gennaio-Dicembre 2025 si evidenzia complessivamente un trend di produzione in incremento rispetto all'anno precedente (+2%). l'andamento delle prestazioni di specialistica ambulatoriale suddiviso per raggruppamento di prestazioni. Si evidenzia un incremento del numero dei pazienti trattati e dei ricavi, nonostante la flessione dei volumi. Tale andamento è spiegato dall'introduzione del nuovo nomenclatore tariffario, i cui effetti sono qui meglio specificati. Dai dati presentati si evidenzia la tendenza ad una stabilizzazione delle attività e della conseguente produzione a seguito dei fattori che l'hanno influenzata nell'ultimo biennio; quale: aggiornamento tecnologico delle apparecchiature legate al PNRR e introduzione del nuovo nomenclatore tariffario che modifica modalità di rendicontare volumi e tariffe.

Rispetto al nuovo nomenclatore tariffario risultano essere maggiormente impattate le prestazioni del laboratorio di genetica e di radioterapia. Quest'ultima seppure in incremento nel periodo Gennaio-Dicembre 2025 rispetto allo stesso periodo del 2024 (anno in cui è stata sostituita la Cyberknife) rimane inferiore ai livelli del 2023 in conseguenza della diversa tariffazione; nonostante l'incremento di numerosità delle prestazioni (volumi) la valorizzazione delle stesse non risulta proporzionale all'aumento dei volumi.

Le "Funzioni non coperte da tariffa anno 2025", così come assegnate con deliberazione di Giunta di Regione Lombardia n. 5929/2026, sono in diminuzione per la parte di ricerca corrente negli IRCCS funzione 15 - € 731.116.

Il costo del personale complessivamente presenta un aumento pari ad € 2.211.351 dovuto ad una ripresa delle assunzioni soprattutto del personale infermieristico nell'anno 2025 oltre che del personale della dirigenza medica e di una unità della dirigenza amministrativa. Inoltre è avvenuta l'applicazione del CCNL triennio 2022 – 2024 sottoscritto il 27/10/2025 che ha comportato l'incremento dello stipendio tabellare, dell'indennità infermieristica, dell'indennità di tutela del malato e dei fondi contrattuali. Impatto ulteriore di costo è stato generato dalla voce "Applicazione del'art. 3 del D.L. 18/10/2023

La Fondazione nel corso del 2025 ha sostenuto un incremento dei costi per i farmaci erogati in file File F e Doppio Canale

R.L.S.G.R.I.B.A.

a causa principalmente della distribuzione del Farmaco Skyclarys e dalla modalità di rimborso del farmaco Zolgensma. L'incremento dei costi pari a € 17.054.313 è stato finanziato.

I costi dei beni e servizi al netto del File F e Doppio Canale sono complessivamente in aumento rispetto al dato del 2024 per € 2.108.398, dovuto prevalentemente all'aumento del costo dei DM e, tra i beni e servizi, in particolare gli aumenti sono dovuti alle utenze e alla manutenzione di apparecchiature le cui garanzie sono scadute nel corso del 2025.

Sul piano della digitalizzazione, nel corso dell'anno 2025 la Fondazione si è concentrata su tre macro aree di intervento che sono state messe a regime con i relativi progetti di consolidamento:
-estensione della copertura operativa e funzionale del sistema informativo;
-evoluzione tecnologica delle piattaforme esistenti;
-efficientamento ed ottimizzazione dell'infrastruttura informatica.

L'ammodernamento tecnologico nel 2025 circa il processo di acquisizione e di gestione delle tecnologie biomediche è stato governato attraverso l'applicazione di procedure di valutazione oggettive (e.g. indice di priorità di sostituzione), che tengono in considerazione gli aspetti organizzativi e gestionali e i costi dell'intero ciclo di vita della strumentazione, con l'obiettivo di garantire il pieno utilizzo, in sicurezza, del parco tecnologico, promuovendo l'utilizzo delle apparecchiature in condivisione tra le diverse strutture (piattaforme tecnologiche).

Per quanto concerne la Ricerca, le assegnazioni ministeriali per i contributi di Ricerca Corrente, Finalizzata e PNRR ed il Personale di Ricerca, si segnala una riduzione complessiva di tutte le tipologie, ad esclusione dei contributi da parte di Regione Lombardia che sono in incremento rispetto all'esercizio precedente.

Ai fini dell'equilibrio economico, Regione Lombardia dopo un'azione di ricognizione e un intervento di sistema, ha effettuato un ulteriore aggiornamento delle assegnazioni 2025 con il decreto n. 5453 del 27/04/2026 finanziando la Fondazione con l'importo di € +5.863.600 rispetto al 2025, a titolo di "DRG" per Quota mobilità attiva extraregionale assegnata a Regione Lombardia nell'ambito del riparto del Fondo Sanitario indistinto 2025 – Tabella C Mobilità interregionale (Intesa CSR n. 267/2025), portando in diminuzione il PSRR rispetto all'assestamento e al IV CET 2025 e in chiusura si assesta a € 10.288.822.

F.to ai sensi del D. Lgs. 39/1993

IL DIRETTORE GENERALE

Dott. Angelo Cordone

RLS.C.R.I.B.A.

Fondazione I.R.C.C.S.
Istituto Neurologico Carlo Besta

Sistema Socio Sanitario
Regione Lombardia

IRCCS

Fondazione IRCCS Istituto Neurologico Carlo Besta

Codice azienda

923

Regione Lombardia

BILANCIO D'ESERCIZIO 2025

Nota Integrativa Descrittiva

SAN + RIC

R.L.S.C.R.I.B.A.

Sommario

1. Criteri generali di formazione del bilancio d'esercizio 6
2. Criteri di valutazione adottati per la redazione del bilancio d'esercizio 7
3. Dati relativi al personale 9
GESTIONE SANITARIA 10
STATO PATRIMONIALE 10
4. Immobilizzazioni immateriali e materiali 10
4.1 Immobilizzazioni Immateriali 10
4.2 Immobilizzazioni Materiali 13
4.3 Ulteriori trasferimenti/rettifiche ai sensi della L.R 23/2015 17
5. Immobilizzazioni Finanziarie 20
6. Rimanenze 31
6.1 Ulteriori trasferimenti/rettifiche ai sensi della L.R 23/2015 32
7. Crediti 34
7.1 Ulteriori trasferimenti/rettifiche ai sensi della L.R 23/2015 45
8. Attività finanziarie che non costituiscono immobilizzazioni 45
9. Disponibilità liquide 46
10. Ratei e risconti attivi 48
11. Patrimonio netto 49
11.1 Ulteriori trasferimenti/rettifiche ai sensi della L.R 23/2015 53
12. Fondi per rischi e oneri 53
11.1 Fondo Rischi assicurativi al 31/12/2025 56
13. Trattamento di fine rapporto 64
14. Debiti 66
14.1 Ulteriori trasferimenti/rettifiche ai sensi della L.R 23/2015 69
15. Ratei e risconti passivi 70
16. Conti d'ordine 71
17. Superamento prescrizioni Bilancio di esercizio 2024 71
CONTO ECONOMICO 80
18. Contributi in conto esercizio 80
18.1 Contributi in conto esercizio 80
18.2 Rettifica contributi c/esercizio per destinazione ad investimenti 83
18.3 Utilizzo fondi per quote inutilizzate contributi vincolati di esercizi precedenti 83
19. Proventi e ricavi diversi 85

R.L.S.C.R.I.B.A.

19.1 Proventi e ricavi diversi 85
19.2 Concorsi, recuperi, rimborsi per attività tipiche 90
19.3 Ticket 91
19.4 Costi capitalizzati 92
19.5 Altri ricavi e proventi 93
20. Acquisti di beni 95
21. Acquisti di servizi 102
21.1 Acquisti di servizi sanitari e non sanitari 102
21.2 Acquisti di manutenzione ordinaria 109
21.3 Godimento di beni di terzi 110
22. Costi del personale 112
23. Oneri diversi di gestione 127
24. Ammortamenti e svalutazioni 129
25. Variazione delle rimanenze 131
26. Accantonamenti 134
27. Proventi e oneri finanziari 136
27.1 Proventi finanziari 136
27.2 Oneri finanziari 136
28. Rettifiche di valore di attività finanziarie 137
29. Proventi e oneri straordinari 137
29.1 Proventi straordinari 137
29.2 Oneri straordinari 138
30. Imposte e tasse 140
GESTIONE RICERCA 141
STATO PATRIMONIALE 141
31. Immobilizzazioni immateriali e materiali 141
31.1 Immobilizzazioni Immateriali 141
31.2 Immobilizzazioni Materiali 144
32. Immobilizzazioni Finanziarie 151
33. Rimanenze 153
34. Crediti 154
35. Attività finanziarie che non costituiscono immobilizzazioni 159
36. Disponibilità liquide 160
37. Ratei e risconti attivi 161
38. Patrimonio netto 162

RL S.C.R.I.B.A.

39. Fondi per rischi e oneri 164
40. Trattamento di fine rapporto 167
41. Debiti 169
42. Ratei e risconti passivi 175
43. Conti d'ordine 175
CONTO ECONOMICO (Sezione Ricerca) 177
44. Contributi in conto esercizio 179
44.1 Contributi in conto esercizio 179
44.3 Utilizzo fondi per quote inutilizzate contributi vincolati di esercizi precedenti 196
45. Proventi e ricavi diversi 198
45.1 Proventi e ricavi diversi 198
45.2 Concorsi, recuperi, rimborsi per attività tipiche 199
45.3 Ticket 199
45.4 Costi capitalizzati 200
45.5 Altri ricavi e proventi 200
46. Acquisti di beni 201
47. Acquisti di servizi 205
47.1 Acquisti di servizi sanitari e non sanitari 205
47.2 Acquisti di manutenzione ordinaria 207
47.3 Godimento di beni di terzi 208
48. Costi del personale 209
49. Oneri diversi di gestione 213
50. Ammortamenti e svalutazioni 213
51. Variazione delle rimanenze 215
52. Accantonamenti 215
53. Proventi e oneri finanziari 216
53.1 Proventi finanziari 216
53.2 Oneri finanziari 217
54. Rettifiche di valore di attività finanziarie 217
55. Proventi e oneri straordinari 218
55.1 Proventi straordinari 218
55.2 Oneri straordinari 219
56. Imposte e tasse 220
57. Informazioni relative al Conto Economico dell'attività libero professionale 222
58. Informazioni relative alle partite infragruppo 223

RLS.C.R.I.B.A.

59. Verifica di cassa al 31 12 2025 223
60. Dati SIOPE al 31 12 2025 227

RLS.C.R.I.B.A.

1. Criteri generali di formazione del bilancio d'esercizio

Il Bilancio di esercizio è costituito dallo Stato Patrimoniale, dal Conto Economico, dal Rendiconto Finanziario e dalla presente Nota Integrativa, ed è corredato dalla Relazione sulla Gestione.

La nota integrativa, secondo il principio contabile OIC 12, fornisce:

- un commento esplicativo dei dati presentati nello stato patrimoniale e nel conto economico, che per loro natura sono sintetici e quantitativi;
- un'evidenza delle informazioni di carattere qualitativo che per loro natura non possono essere fornite dagli schemi di stato patrimoniale e conto economico. La nota integrativa contiene informazioni ulteriori rispetto a quelle fornite dagli schemi di bilancio.

Il contenuto della nota integrativa è definito da:

- alcuni articoli del codice civile, quali: art. 2423 "Redazione del bilancio" e art. 2427 "Contenuto della nota integrativa;
- Principi Contabili Nazionali (OIC);
- dal D.lgs. 118/2011 e s.m.i., nonché dai successivi decreti ministeriali di attuazione.

La presente nota integrativa, in particolare, contiene tutte le informazioni richieste dal D.lgs. 118/2011 e s.m.i., nonché dai successivi decreti ministeriali di attuazione. Fornisce inoltre tutte le informazioni supplementari, anche se non specificamente richieste da disposizioni di legge, ritenute necessarie a dare una rappresentazione veritiera e corretta dei fatti aziendali e in ottemperanza al postulato della chiarezza del bilancio.

Va precisato che le informazioni della nota integrativa sono presentate secondo lo stesso ordine in cui sono esposte le relative voci negli schemi di stato patrimoniale e conto economico.

I valori dello Stato Patrimoniale, del Conto Economico, del Rendiconto Finanziario e delle tabelle di Nota Integrativa sono divisi in unità di euro (/000).

Eventuali deroghe all'applicazione di disposizioni di legge:

GEN01	Non si sono verificati casi eccezionali che, ai sensi dell'articolo 2423, comma 4, codice civile, impongono di derogare alle disposizioni di legge.

Eventuali deroghe al principio di continuità di applicazione dei criteri di valutazione:

GEN02	I criteri utilizzati nella formazione del bilancio non si discostano dai medesimi utilizzati per la formazione del bilancio del precedente esercizio, in particolare nelle valutazioni e nella continuità dei medesimi principi.

Eventuali casi di non comparabilità delle voci rispetto all'esercizio precedente:

GEN03	Tutte le voci relative allo stato patrimoniale, al conto economico e al rendiconto finanziario dell'esercizio precedente sono comparabili con quelle del presente esercizio e non si è reso necessario alcun adattamento.

Altre informazioni di carattere generale, relative alla conversione dei valori:

GEN04	Nel corso dell'esercizio non sono state effettuate conversioni di voci di bilancio espresse all'origine in moneta diversa dall'Euro.

R.L.S.C.R.I.B.A.

2. Criteri di valutazione adottati per la redazione del bilancio d'esercizio

Il bilancio di esercizio è lo strumento di informazione patrimoniale, finanziaria ed economica dell'azienda sanitaria. Perché possa svolgere tale funzione, il bilancio è stato redatto con chiarezza, così da rappresentare in modo veritiero e corretto la situazione patrimoniale e finanziaria dell'azienda e il risultato economico dell'esercizio.

Le caratteristiche sopra menzionate sono state assicurate, laddove necessario, dall'inserimento di informazioni complementari. Se vi è stata deroga alle disposizioni di legge, essa è stata motivata e ne sono stati esplicitati gli effetti sulla situazione patrimoniale, finanziaria ed economica dell'azienda nella presente nota integrativa.

La valutazione delle voci di bilancio è stata fatta ispirandosi ai principi di prudenza e competenza, tenendo conto della funzione economica dell'elemento attivo e passivo considerato e nella prospettiva della continuazione dell'attività.

L'applicazione del principio di prudenza ha comportato la valutazione individuale degli elementi componenti le singole poste o voci delle attività o passività, per evitare compensi tra perdite che dovevano essere riconosciute e utili da non riconoscere in quanto non realizzati.

In ottemperanza al principio di competenza, l'effetto delle operazioni e degli altri eventi è stato rilevato contabilmente e attribuito all'esercizio al quale tali operazioni ed eventi si riferiscono, e non a quello in cui si concretizzano i relativi movimenti di numerario (incassi e pagamenti).

I criteri di valutazione adottati sono sintetizzati nella tabella che segue.

Posta di Bilancio	Criterio di valutazione
Immobilizzazioni immateriali	Sono iscritte al costo di acquisto o di produzione, inclusi i costi accessori e l'IVA in quanto non detraibile. Sono esposte in bilancio al netto degli ammortamenti effettuati nel corso degli esercizi. Le aliquote di ammortamento sono quelle fissate dal D.lgs. 118/2011 e s.m.i., nonché dai successivi decreti ministeriali di attuazione e dalle indicazioni specifiche regionali in applicazione della normativa vigente e delle eventuali circolari ministeriali. *Nei casi in cui ci si è avvalsi della facoltà di adottare aliquote superiori o di applicare indicazioni specifiche regionali, i criteri sono indicati in modo specifico dall'azienda nella sezione apposita della specifica tipologia di immobilizzazioni.* L'iscrizione tra le immobilizzazioni dei costi di impianto e di ampliamento, di ricerca e sviluppo avviene con il consenso del collegio sindacale.
Immobilizzazioni materiali	Sono iscritte al costo di acquisto o di produzione, inclusi i costi accessori e l'IVA in quanto non detraibile. Sono esposte in bilancio al netto dei relativi fondi di ammortamento. Le aliquote di ammortamento sono quelle fissate dal D.lgs. 118/2011 e s.m.i., nonché dai successivi decreti ministeriali di attuazione e dalle indicazioni specifiche regionali in applicazione della normativa vigente e delle eventuali circolari ministeriali. *Nei casi in cui ci si è avvalsi della facoltà di adottare aliquote superiori o di applicare indicazioni specifiche regionali, i criteri sono indicati in modo specifico dall'azienda nella sezione apposita della specifica tipologia di immobilizzazioni.* I fabbricati di primo conferimento sono stati iscritti sulla base dei seguenti criteri di valutazione: I fabbricati ricevuti a titolo gratuito, dalla regione o da altri soggetti pubblici e privati, successivamente alla costituzione dell'azienda, sono stati iscritti sulla base dei seguenti criteri di valutazione: I costi di manutenzione e riparazione che non rivestono carattere incrementativo del valore e/o della funzionalità dei beni sono addebitati al conto economico dell'esercizio in cui sono sostenuti. Le spese di manutenzione e riparazione aventi natura incrementativa sono imputate all'attivo patrimoniale e, successivamente, ammortizzate. Le immobilizzazioni che, alla fine dell'esercizio, presentano un valore durevolmente inferiore rispetto al residuo costo da ammortizzare vengono iscritte a tale minor valore. Questo non viene mantenuto se negli esercizi successivi vengono meno le ragioni della svalutazione effettuata. Le immobilizzazioni materiali detenute in base a contratti di leasing finanziario vengono contabilizzate secondo quanto previsto dalla vigente normativa italiana, la quale prevede l'addebito a conto economico per competenza dei canoni, l'indicazione dell'impegno per canoni a scadere nei conti d'ordine e l'inserimento del cespite tra le immobilizzazioni solo all'atto del riscatto.

P.I.S.R.I.B.A.

Posta di Bilancio	Criterio di valutazione
Titoli	Sono iscritti al minor valore tra il prezzo d'acquisto e quanto è possibile realizzare sulla base dell'andamento del mercato.
Partecipazioni	Sono iscritte al costo di acquisto o di sottoscrizione, eventualmente rettificato per riflettere perdite permanenti di valore. Tale minor valore non verrà mantenuto negli esercizi successivi qualora vengano meno le ragioni della svalutazione effettuata.
Rimanenze	Sono iscritte al minore tra costo di acquisto o di produzione e valore desumibile dall'andamento del mercato. Per i beni fungibili il costo è calcolato con il metodo della media ponderata.
Crediti	Sono esposti al presumibile valore di realizzo. L'adeguamento del valore nominale dei crediti al valore presunto di realizzo è ottenuto mediante apposito fondo al fine di tener conto dei rischi di inesigibilità.
Disponibilità Liquide	Sono iscritte in bilancio al loro valore nominale.
Patrimonio Netto	I contributi per ripiano perdite sono rilevati con le modalità previste dal D.lgs. 118/2011 e s.m.i., nonché dai successivi decreti ministeriali di attuazione. I contributi in conto capitale sono rilevati con le modalità previste dal D.lgs. 118/2011 e s.m.i., nonché dai successivi decreti ministeriali di attuazione. Per i beni di primo conferimento, la sterilizzazione degli ammortamenti avviene mediante storno a conto economico di quote della voce di Patrimonio Netto "Finanziamenti per beni di prima dotazione".
Fondi per Rischi e oneri	I fondi per quote inutilizzate di contributi sono costituiti da accantonamenti determinati con le modalità previste dall'art. 29 comma 1, lett. e) del D.lgs. 118/2011 e s.m.i., nonché dai successivi decreti ministeriali di attuazione I fondi per rischi e oneri sono costituiti da accantonamenti effettuati allo scopo di coprire perdite o debiti di natura determinata e di esistenza certa o probabile, che alla data di chiusura dell'esercizio sono però indeterminati nell'ammontare e/o nella data di sopravvenienza, secondo quanto previsto dall'art. 29, comma 1, lett. g) del D.lgs. 118/2011 e s.m.i., nonché dai successivi decreti ministeriali di attuazione.
Premio operosità Medici SUMAI	È determinato secondo le norme e disposizioni contenute nella Convenzione Unica Nazionale che regolano la determinazione del premio di operosità dei medici SUMAI.
TFR	Rappresenta l'effettivo debito maturato, in conformità alla legge e ai contratti vigenti, verso le seguenti figure professionali: Il fondo corrisponde al totale delle singole indennità maturate alla data di chiusura del bilancio, al netto degli acconti erogati, ed è pari a quanto si sarebbe dovuto corrispondere nell'ipotesi di cessazione del rapporto di lavoro in tale data.
Debiti	Sono rilevati al loro valore nominale.
Ricavi e costi	Sono rilevati secondo i principi della prudenza e della competenza economica, anche mediante l'iscrizione dei relativi ratei e risconti.
Imposte sul Reddito	Sono determinate secondo le norme e le aliquote vigenti.
Conti d'ordine	Impegni e garanzie sono indicati nei conti d'ordine al loro valore contrattuale residuo. I beni di terzi sono indicati nei conti d'ordine in base al loro valore di mercato al momento dell'ingresso in azienda.

R.L.S.C.R.I.B.A.

3. Dati relativi al personale

I dati del personale sono desunti dalle schede del Conto Annuale allegate al Bilancio d'Esercizio di cui sono parte integrante. In sintesi la situazione del Personale è la seguente:

PERSONALE DIPENDENTE

Il personale dell'azienda al 31.12.2024 era pari a 610,08, di cui personale part-time 29 unità; al 31.12.2025 il numero delle unità è passato a 619,77, di cui personale part-time 27 unità.

PERSONALE IN COMANDO AD ALTRI ENTI
Il personale in comando ad altri enti al 31.12.2024 era pari a 1 unità, mentre al 31.12.2025 il numero delle unità è passato a 0 unità.

PERSONALE IN COMANDO DA ALTRI ENTI
Il personale in comando da altri enti al 31.12.2024 era pari a 0 unità, mentre al 31.12.2025 il numero delle unità è passato a 0.

PERSONALE CON ALTRO CONTRATTO: FORMAZIONE LAVORO
Le unità uomini-anno al 31.12.2024 era pari a 0 unità, mentre al 31.12.2025 il numero delle unità è passato a 0.

PERSONALE CON ALTRO CONTRATTO: SOMMINISTRAZIONE
Le unità uomini-anno al 31.12.2024 era pari a 6,26 unità, mentre al 31.12.2025 il numero delle unità è passato a 8,96.

PERSONALE CON ALTRO CONTRATTO: LSU
Le unità uomini-anno al 31.12.2024 era pari a 0 unità, mentre al 31.12.2025 il numero delle unità è passato a 0.

PERSONALE IN CONVENZIONE
Le unità di MMG al 31.12.2024 era pari a 0 unità, mentre al 31.12.2025 il numero delle unità è passato a 0.

Le unità di PLS al 31.12.2024 era pari a 0 unità, mentre al 31.12.2025 il numero delle unità è passato a 0.

Le unità di Continuità Assistenziale al 31.12.2024 era pari a 0 unità, mentre al 31.12.2025 il numero delle unità è passato a 0.

Le unità di Altri in convenzione al 31.12.2024 era pari a 0 unità, mentre al 31.12.2025 il numero delle unità è passato a 0.

Per quanto riguarda i dati del personale suddivisi per ruolo (sanitario, professionale, tecnico e amministrativo), categorie (dirigenza e comparto) e profili si rinvia alle apposite tabelle relative al Conto Annuale allegato al Bilancio d'Esercizio.

RLS.C.R.I.B.A.

STATO PATRIMONIALE

Come indicato nelle Linee Guida procedurali, tenuto conto della complessità di gestione e dell'unicità dell'Azienda, è stato previsto un unico Stato Patrimoniale per le partite relative sia alla gestione SANITARIA che SOCIO SANITARIA (ex ASSI).

Particolare attenzione dovrà essere comunque posta alla corretta allocazione dei contributi regionali e dei relativi crediti e debiti verso la Regione per le singole attività sopra citate e dei Fondi per contributi inutilizzati es. precedenti.

4. Immobilizzazioni immateriali e materiali

4.1 Immobilizzazioni Immateriali

A.I.1 Costi di impianto e ampliamento

I dati relativi al costo storico, al valore netto iniziale e alle movimentazioni che concorrono alla determinazione del valore netto finale dell'esercizio sono riportate nelle tabelle di Nota Integrativa Tabellare e nelle Schede di dettaglio, laddove previste dal D.lgs. 118/2011 e s.m.i.. Le tabelle sono presenti in allegato agli schemi di Stato Patrimoniale e Conto Economico e costituiscono parte integrante del Bilancio d'Esercizio.

In particolare, per questa categoria, se movimentata, l'iscrizione tra le immobilizzazioni è avvenuta con il consenso del Collegio Sindacale i cui estremi del verbale e le ragioni di iscrizione sono rilevate nella tabella del foglio *"Dettaglio_SP_San"* allegata al Bilancio d'Esercizio. Nel caso di assenza di un verbale specifico del collegio sindacale, si è indicato il verbale di approvazione del bilancio d'esercizio cui il fondo si riferisce.

PRINCIPALI INFORMAZIONI delle movimentazioni dell'esercizio

Nel corso del 2025 non si sono effettuate movimentazioni.
La voce risulta interamente ammortizzata.

In ottemperanza a quanto richiesto dalle linee guida di Regione Lombardia, si dichiara che i valori esposti in bilancio d'esercizio sono in perfetta quadratura con il registro cespiti e corrispondono ai valori del bilancio di verifica al 31/12/2025. Le risultanze saranno sottoposte a verifica del Collegio Sindacale nel verbale del bilancio d'esercizio 2025.

FATTI DI RILIEVO delle movimentazioni dell'esercizio

Per la suddetta area di bilancio non si sono verificati fatti di rilievo.

A.I.2 Costi di ricerca e sviluppo

I dati relativi al costo storico, al valore netto iniziale e alle movimentazioni che concorrono alla determinazione del valore netto finale dell'esercizio sono riportate nelle tabelle di Nota Integrativa Tabellare e nelle Schede di dettaglio, laddove previste dal D.lgs. 118/2011 e s.m.i.. Le tabelle sono presenti in allegato agli schemi di Stato Patrimoniale e Conto Economico e costituiscono parte integrante del Bilancio d'Esercizio.

RI.S.C.R.I.B.A.

In particolare, per questa categoria, se movimentata, l'iscrizione tra le immobilizzazioni è avvenuta con il consenso del Collegio Sindacale i cui estremi del verbale e le ragioni di iscrizione sono rilevate nella tabella del foglio *"Dettaglio_SP_San"* allegata al Bilancio d'Esercizio. Nel caso di assenza di un verbale specifico del collegio sindacale, si è indicato il verbale di approvazione del bilancio d'esercizio cui il fondo si riferisce.

PRINCIPALI INFORMAZIONI delle movimentazioni dell'esercizio

Per la suddetta area di bilancio non si sono rilevati valori di bilancio.

FATTI DI RILIEVO delle movimentazioni dell'esercizio

Per la suddetta area di bilancio non si sono rilevati valori di bilancio.

A.I.3 Diritti di brevetto e diritti di utilizzazione delle opere dell'ingegno

I dati relativi al costo storico, al valore netto iniziale e alle movimentazioni che concorrono alla determinazione del valore netto finale dell'esercizio sono riportate nelle tabelle di Nota Integrativa Tabellare e nelle Schede di dettaglio, laddove previste dal D.lgs. 118/2011 e s.m.i.. Le tabelle sono presenti in allegato agli schemi di Stato Patrimoniale e Conto Economico e costituiscono parte integrante del Bilancio d'Esercizio.

Per questa categoria di immobilizzazioni immateriali sono previste le seguenti tipologie:

- A.I.3.a) Diritti di brevetto e diritti di utilizzazione delle opere dell'ingegno - Attività di ricerca
- A.I.3.c) Diritti di brevetto e diritti di utilizzazione delle opere dell'ingegno - Altri

PRINCIPALI INFORMAZIONI delle movimentazioni dell'esercizio

Nell'esercizio 2025 sono stati effettuati acquisti per un importo pari ad € 160.266

FATTI DI RILIEVO delle movimentazioni dell'esercizio

Per la suddetta area di bilancio non si sono rilevati fatti di rilievo

A.I.4 Immobilizzazioni immateriali in corso e acconti

I dati relativi al costo storico, al valore netto iniziale e alle movimentazioni che concorrono alla determinazione del valore netto finale dell'esercizio sono riportate nelle tabelle di Nota Integrativa Tabellare e nelle Schede di dettaglio, laddove previste dal D.lgs. 118/2011 e s.m.i.. Le tabelle sono presenti in allegato agli schemi di Stato Patrimoniale e Conto Economico e costituiscono parte integrante del Bilancio d'Esercizio.

PRINCIPALI INFORMAZIONI delle movimentazioni dell'esercizio

Nel corso del 2025 sono stati effettuati acquisti afferenti tale conto per un importo totale di € 522.717.

FATTI DI RILIEVO delle movimentazioni dell'esercizio

Per la suddetta area di bilancio non si sono rilevati fatti di rilievo.

A.I.5 Altre immobilizzazioni immateriali

I dati relativi al costo storico, al valore netto iniziale e alle movimentazioni che concorrono alla determinazione del valore netto finale dell'esercizio sono riportate nelle tabelle di Nota Integrativa Tabellare e nelle Schede di dettaglio, laddove previste dal D.lgs. 118/2011 e s.m.i..Le tabelle sono presenti in allegato agli schemi di Stato Patrimoniale e Conto Economico e costituiscono parte integrante del Bilancio d'Esercizio.

Per questa categoria di immobilizzazioni immateriali sono previste le seguenti tipologie:

RESCRIBA.

- A.I.5.a) Concessioni, licenze, marchi e diritti simili
- A.I.5.c) Migliorie su beni di terzi
- A.I.5.e) Pubblicità (da ammortizzare)
- A.I.5.g) Altre immobilizzazioni immateriali

In particolare, per la categoria ***A.I.5.e) Pubblicità (da ammortizzare)***, se movimentata, l'iscrizione tra le immobilizzazioni è avvenuta con il consenso del Collegio Sindacale i cui estremi del verbale e le ragioni di iscrizione sono rilevate nella tabella del foglio *"Dettaglio_SP_San"* allegata al Bilancio d'Esercizio. Nel caso di assenza di un verbale specifico del collegio sindacale, si è indicato il verbale di approvazione del bilancio d'esercizio cui il fondo si riferisce.

PRINCIPALI INFORMAZIONI delle movimentazioni dell'esercizio

Concessioni, licenze, marchi e diritti simili
Nel corso dell'esercizio 2025 non sono stati effettuati acquisti nell'ambito di tale voce.

Migliorie su beni di terzi
Nel corso dell'esercizio 2025 non sono stati effettuati acquisti nell'ambito di tale voce.

Licenze d'uso
Relativamente a tale voce sono state effettuate acquisizioni nel corso del 2025 per un importo totale di € 55.531,00.

Pubblicità (da ammortizzare)
Non è stata effettuata alcuna movimentazione.

Altre immobilizzazioni immateriali
Non si è verificata alcuna movimentazione.

Per tutte le voci relative a questa area sono stati effettuati e contabilizzati le relative quote di ammortamento.

FATTI DI RILIEVO delle movimentazioni dell'esercizio

Per la suddetta area di bilancio non si sono verificati fatti di rilievo.

ALTRE INFORMAZIONI RELATIVE ALLE IMMOBILIZZAZIONI IMMATERIALI

IMM01 – Aliquote di ammortamento immobilizzazioni immateriali.

Inserire nella cella in giallino solo in caso le aliquote utilizzate in azienda sono diverse da quelle previste dalla normativa vigente e motivare le ragioni nella tabella precedente:

Immobilizzazioni Immateriali	Allegato 3 - D.lgs. 118/2011	Aliquota utilizzata dall'azienda
COSTI DI IMPIANTO E AMPLIAMENTO	20,0%	20
COSTI DI RICERCA E SVILUPPO	20,0%	20
DIRITTI DI BREVETTO E UTILIZZAZIONE OPERE INGEGNO	durata legale del diritto o, in assenza, 20,0%	20
DIRITTI DI CONCESSIONE, LICENZE MARCHI E DIRITTI SIMILI	durata legale del diritto o, in assenza, 20,0%	20
MIGLIORIE SU BENI DI TERZI	aliquota % maggiore tra bene e durata residua contratto	
IMMOBILIZZAZIONI IMMATERIALI IN CORSO E ACCONTI	--	
ALTRE IMMOBILIZZAZIONI IMMATERIALI	20,0%	20

Inserire SI *o* NO *nella cella in giallino denominata <<Caso presente in azienda?>>:*

RLS.C.R.I.B.A.

Cod.	Informazione	Caso presente in azienda?	*Se Sì, illustrare*
IMM01	Per le immobilizzazioni immateriali, ci si è avvalsi della facoltà di adottare aliquote di ammortamento superiori a quelle indicate nel D.lgs. 118/2011 e s.m.i., nonché dai successivi decreti ministeriali di attuazione.	No	*Se Sì, illustrare*

4.2 Immobilizzazioni Materiali

A.II.1 Terreni

I dati relativi al costo storico, al valore netto iniziale e alle movimentazioni che concorrono alla determinazione del valore netto finale dell'esercizio sono riportate nelle tabelle di Nota Integrativa Tabellare e nelle Schede di dettaglio, laddove previste dal D.lgs. 118/2011 e s.m.i. Le tabelle sono presenti in allegato agli schemi di Stato Patrimoniale e Conto Economico e costituiscono parte integrante del Bilancio d'Esercizio.

Per questa categoria di immobilizzazioni materiali sono previste le seguenti tipologie:

- A.II.1.a) Terreni disponibili
- A.II.1.b) Terreni indisponibili

PRINCIPALI INFORMAZIONI delle movimentazioni dell'esercizio

Terreni disponibili
Non presenti.

Terreni indisponibili
Nel corso del 2025 non sono state effettuate movimentazioni su tale conto.

FATTI DI RILIEVO delle movimentazioni dell'esercizio

Acquisizione terreni
Per la suddetta area di bilancio non si sono verificati fatti di rilievo.

Alienazioni e/o dismissioni
Non si sono verificati fatti di rilievo.

A.II.2 Fabbricati

I dati relativi al costo storico, al valore netto iniziale e alle movimentazioni che concorrono alla determinazione del valore netto finale dell'esercizio sono riportate nelle tabelle di Nota Integrativa Tabellare e nelle Schede di dettaglio, laddove previste dal D.lgs. 118/2011 e s.m.i.. Le tabelle sono presenti in allegato agli schemi di Stato Patrimoniale e Conto Economico e costituiscono parte integrante del Bilancio d'Esercizio.

Per questa categoria di immobilizzazioni materiali sono previste le seguenti tipologie:

- A.II.2.a) Fabbricati non strumentali (disponibili)
- A.II.2.b) Fabbricati (indisponibili)

PRINCIPALI INFORMAZIONI delle movimentazioni dell'esercizio

Fabbricati non strumentali (disponibili)
Nel corso del 2025 tale conto non ha subito movimentazioni in entrata.
Fabbricati (indisponibili)

RL S.C.R.I.B.A.

Nel corso del 2025 su tale conto sono state effettuate movimentazioni per un importo complessivo di € 964.987 relativamente agli immobili di proprietà della Fondazione.
In particolare si sono conclusi lavori avviati negli anni precedenti per un importo complessivo di € 833.834 e pertanto nel corso del 2025 è stata capitalizzata una quota delle immobilizzazioni in corso.

FATTI DI RILIEVO delle movimentazioni dell'esercizio

Acquisizione fabbricati
Per la suddetta area di bilancio non si sono verificati fatti di rilievo.

Alienazioni e/o dismissioni
Nel corso del 2025 la Fondazione con deliberazione del Consiglio d'Amministrazione n. 24 del 30 aprile 2025 ha preso atto dell'avvenuta aggiudicazione dell'asta pubblica per l'alienazione dell'appartamento di Seriate ricevuto in eredità dalla Fondazione.
Il cespite è stato alienato dal libro cespiti iscritto tra i fabbricati disponibili per un importo di € 42.150. L'asta è stata aggiudicata per un importo di € 131.000,00 generando pertanto una plusvalenza da reinvestire di € 88.850.

A.II.3 Impianti e macchinari

I dati relativi al costo storico, al valore netto iniziale e alle movimentazioni che concorrono alla determinazione del valore netto finale dell'esercizio sono riportate nelle tabelle di Nota Integrativa Tabellare e nelle Schede di dettaglio, laddove previste dal D.lgs. 118/2011 e s.m.i.. Le tabelle sono presenti in allegato agli schemi di Stato Patrimoniale e Conto Economico e costituiscono parte integrante del Bilancio d'Esercizio.

PRINCIPALI INFORMAZIONI delle movimentazioni dell'esercizio

Nel corso del 2025 sono stati effettuati acquisti sui seguenti conti:
Impianti sanitari (Sterilizzati) per un importo di € 10.742
Impianti elettrici ed idraulici (Sterilizzati) per un importo di € 46.670
Impianti telefonici per un importo di € 5.100
Altri impianti e macchinari specifici (Sterilizzati) per un importo di € 71.551
Impianti di allarme e sicurezza (Sterilizzati) per un importo di € 6.231

È stata effettuata la seguente dismissione:
Impianti di allarme e sicurezza non sterilizzati per un importo totale di € 2.015

Tali dismissioni non hanno generato alcuna minusvalenza in quanto il processo di ammortamento risultava essere terminato.

FATTI DI RILIEVO delle movimentazioni dell'esercizio

Per la suddetta area di bilancio non si sono verificati fatti di rilievo.

A.II.4 Attrezzature sanitarie e scientifiche

I dati relativi al costo storico, al valore netto iniziale e alle movimentazioni che concorrono alla determinazione del valore netto finale dell'esercizio sono riportate nelle tabelle di Nota Integrativa Tabellare e nelle Schede di dettaglio, laddove previste dal D.lgs. 118/2011 e s.m.i.. Le tabelle sono presenti in allegato agli schemi di Stato Patrimoniale e Conto Economico e costituiscono parte integrante del Bilancio d'Esercizio.

PRINCIPALI INFORMAZIONI delle movimentazioni dell'esercizio

Nel corso del 2025, sono stati effettuati acquisti per un importo complessivo di € 2.057.841.
In particolare nel corso del 2025 è stata acquistata la Risonanza Magnetica con i fondi PNRR per un importo complessivo di € 915.335

R.L.S.C.R.I.B.A.

FATTI DI RILIEVO delle movimentazioni dell'esercizio

Alienazioni e/o dismissioni
Nel corso del 2025 sono state dismesse attrezzature per un importo complessivo di € 2.662.041, di cui € 1.972.662 sul conto non sterilizzato. La dismissione ha riguardato in particolare la Risonanza Magnetica dismessa al fine di acquistare la nuova finanziata con i fondi PNRR.
La dismissione della Risonanza Magnetica ha generato una minusvalenza sul conto sterilizzato pari ad € 83.472
Altro

A.II.5 Mobili ed arredi

I dati relativi al costo storico, al valore netto iniziale e alle movimentazioni che concorrono alla determinazione del valore netto finale dell'esercizio sono riportate nelle tabelle di Nota Integrativa Tabellare e nelle Schede di dettaglio, laddove previste dal D.lgs. 118/2011 e s.m.i.. Le tabelle sono presenti in allegato agli schemi di Stato Patrimoniale e Conto Economico e costituiscono parte integrante del Bilancio d'Esercizio.

PRINCIPALI INFORMAZIONI delle movimentazioni dell'esercizio

Nel corso del 2025 sono stati effettuati acquisti per un importo di € 23.784 relativi principalmente ad arredi d'ufficio.

FATTI DI RILIEVO delle movimentazioni dell'esercizio

Alienazioni e/o dismissioni
Si è provveduto a dismettere mobili e arredi sui vari conti per un importo totale di € 4.870. Tale dismissione non ha generato alcuna minusvalenza perché il processo di ammortamento risultava essere completato.
Altro

A.II.6 Automezzi

I dati relativi al costo storico, al valore netto iniziale e alle movimentazioni che concorrono alla determinazione del valore netto finale dell'esercizio sono riportate nelle tabelle di Nota Integrativa Tabellare e nelle Schede di dettaglio, laddove previste dal D.lgs. 118/2011 e s.m.i.. Le tabelle sono presenti in allegato agli schemi di Stato Patrimoniale e Conto Economico e costituiscono parte integrante del Bilancio d'Esercizio.

PRINCIPALI INFORMAZIONI delle movimentazioni dell'esercizio

Ambulanze
Per la suddetta area di bilancio non si sono rilevati valori di bilancio.

Altri automezzi
Per la suddetta area di bilancio non si sono rilevati valori di bilancio.

FATTI DI RILIEVO delle movimentazioni dell'esercizio

Alienazioni e/o dismissioni
Non vi è stata alcuna dismissione.

Altro

A.II.7 Oggetti d'arte

I dati relativi al costo storico, al valore netto iniziale e alle movimentazioni che concorrono alla determinazione del valore netto finale dell'esercizio sono riportate nelle tabelle di Nota Integrativa Tabellare e nelle Schede di dettaglio, laddove previste dal D.lgs. 118/2011 e s.m.i.. Le tabelle sono presenti in allegato agli schemi di Stato Patrimoniale e Conto Economico e costituiscono parte integrante del Bilancio d'Esercizio.

RE S.C.R.I.B.A.

Come richiesto dal Tavolo Adempimenti MEF, si chiede di precisare la tipologia ed ubicazione, nonché gli oneri sostenuti per la conservazione/mantenimento di tali beni

PRINCIPALI INFORMAZIONI delle movimentazioni dell'esercizio

Il patrimonio artistico della Fondazione, composto da 2 statue di bronzo, conservate in un armadio blindato nell'archivio della sede di Via Clericetti, e da una serie di quadri esposti nella sede di Via Celoria.
Nel corso del 2025 non si sono sostenuti oneri per la conservazione/mantenimento di tali beni.

FATTI DI RILIEVO delle movimentazioni dell'esercizio

Acquisizione oggetti d'arte
Nel corso del 2025 è stata donata una teca di legno con l'immagine della Madonna per un importo di € 150,00 inserita nel registro cespiti della Fondazione.

Alienazioni e/o dismissioni
Non vi sono state dismissioni nel corso del 2025

A.II.8 Altre immobilizzazioni materiali

I dati relativi al costo storico, al valore netto iniziale e alle movimentazioni che concorrono alla determinazione del valore netto finale dell'esercizio sono riportate nelle tabelle di Nota Integrativa Tabellare e nelle Schede di dettaglio, laddove previste dal D.lgs. 118/2011 e s.m.i.. Le tabelle sono presenti in allegato agli schemi di Stato Patrimoniale e Conto Economico e costituiscono parte integrante del Bilancio d'Esercizio.

In particolare, per la categoria ***Altri Beni (sterilizzati e non)***, se movimentata, l'iscrizione tra le immobilizzazioni è avvenuta indicando la tipologia dei singoli beni in modo dettagliato tabella del foglio *"Dettaglio_SP_San"* allegata al Bilancio d'Esercizio.

PRINCIPALI INFORMAZIONI delle movimentazioni dell'esercizio

Relativamente alle "Altre immobilizzazioni materiali" sul conto "Elaboratori e PC e altre attrezzature EDP" sono stati effettuati acquisti per un importo complessivo pari ad € 90.687.

FATTI DI RILIEVO delle movimentazioni dell'esercizio

Alienazioni e/o dismissioni
Sono state effettuate dismissioni per un importo totale di € 1.032 che non hanno generato alcuna minusvalenza .

A.II.9 Immobilizzazioni materiali in corso ed acconti

I dati relativi al costo storico, al valore netto iniziale e alle movimentazioni che concorrono alla determinazione del valore netto finale dell'esercizio sono riportate nelle tabelle di Nota Integrativa Tabellare e nelle Schede di dettaglio, laddove previste dal D.lgs. 118/2011 e s.m.i.. Le tabelle sono presenti in allegato agli schemi di Stato Patrimoniale e Conto Economico e costituiscono parte integrante del Bilancio d'Esercizio.

In particolare, per questa categoria, se movimentata, nella tabella del foglio *"Dettaglio_SP_San"*, allegata al Bilancio d'Esercizio, è riportato l'elenco dei lavori relativi alle Immobilizzazioni materiali in corso di esecuzione indicando la ***tipologia di finanziamento*** e le movimentazioni dell'esercizio.

PRINCIPALI INFORMAZIONI delle movimentazioni dell'esercizio

Nel corso dell'esercizio 2025 sono stati registrati incrementi nel conto "Immobilizzazioni in corso" per un importo pari ad € 706.586. Nel corso del 2025 è stato fatto un giroconto per un importo pari ad € 833.334. Pertanto al 31.12.2025 l'ammontare complessivo delle immobilizzazioni in corso è pari ad € 457.417

R.I.C.R.I.B.A.

10209000000000	Elenco dei lavori relativi alle Immobilizzazioni materiali in corso di esecuzione	Tipologia finanziamento	MOVIMENTI DELL'ESERCIZIO			
			Valore iniziale	Incrementi	Giroconti, Riclassificazioni, Completamenti (+/-)	Valore finale
10209000000000	PRG81: Potenziamento impianti aeraulici e gas medicinali (0MC51a)	Contributo Regionale		102.710,00 €	- 99.855,00 €	2.855,00 €
10209000000000	Piani di incremento dei livelli di sicurezza antincendio e sismica Pad.	Contributo Regionale		2.855,00 €	- 2.855,00 €	- €
10209000000000	Lavori per installazione attrezzature PNRR (0MC57A/B/C)	Contributo Regionale	284.893,00 €	364.071,00 €	- 648.964,00 €	- €
10209000000000	OPERE ELETTRICHE PER SOSTITUZIONE RMN (0MC64B)	Contributo Regionale		154.010,00 €	- 81.660,00 €	72.350,00 €
10209000000000	NUOVA PALAZZINA AMBULATORIALE VIA PONZIO 34 (0MC67)	Contributo Regionale		50.552,00 €		50.552,00 €
10209000000000	NUOVA PALAZZINA AMBULATORIALE VIA PONZIO 34 (0MC69B)	Contributo Regionale		32.388,00 €		32.388,00 €
10209000000000	Legionella (0MC02)	Contributo Regionale	27.209,00 €			27.209,00 €
10209000000000	Progetto sicurezza Ex art. 20 L. 67/88(0MC11)	Contributo Regionale	86.828,00 €			86.828,00 €
10209000000000	Blocco Operatorio - DGR 3385/2012 (0MC14)	Contributo Regionale	43.969,00 €			43.969,00 €
10209000000000	Umanizzazione Degenza - DGR 3385/2012 (MC14)	Contributo Regionale	7.635,00 €			7.635,00 €
10209000000000	Lavori Vari - DGR 3385/2012 (MC14)	Contributo Regionale	114.763,00 €			114.763,00 €
10209000000000	Adeguamento Normativa Antincendio . DGR 5805/2016 - 6548/2017 (M	Contributo Regionale	23.529,00 €			23.529,00 €
10209000000000	ADEGUAMENTO ANTINCENDIO DGR 5508/2016 (MC38)	Contributo Regionale	8.783,00 €			8.783,00 €
10209000000000	MANTENIMENTO PATRIMONIO	Contributo Regionale	4.556,00 €			4.556,00 €
			602.165,00 €	706.586,00 €	- 833.334,00 €	**475.417,00 €**

FATTI DI RILIEVO delle movimentazioni dell'esercizio

Per la suddetta area di bilancio non si sono verificati fatti di rilievo.

Fondo Svalutazione immobilizzazioni

I dati relativi al valore iniziale, ai giroconti, all'utilizzo fondo (storno fondo svalutazioni) e alle svalutazioni dell'esercizio che concorrono alla determinazione del valore netto finale dell'esercizio, sono riportate nelle tabelle di Nota Integrativa Tabellare e nelle Schede di dettaglio, laddove previste dal D.lgs. 118/2011 e s.m.i.. Le tabelle sono presenti in allegato agli schemi di Stato Patrimoniale e Conto Economico e costituiscono parte integrante del Bilancio d'Esercizio.

PRINCIPALI INFORMAZIONI delle movimentazioni dell'esercizio

Importi, criteri di determinazione e impatto sul Conto Economico della svalutazione
Non presenti in bilancio

FATTI DI RILIEVO delle movimentazioni dell'esercizio

Motivazione della svalutazione
Non presenti in bilancio

4.3 Ulteriori trasferimenti/rettifiche ai sensi della L.R 23/2015

Non presenti in bilancio

ALTRE INFORMAZIONI RELATIVE ALLE IMMOBILIZZAZIONI MATERIALI

IMM02 – Aliquote di ammortamento immobilizzazioni materiali.

Inserire nella cella in giallino solo in caso le aliquote utilizzate in azienda sono diverse da quelle previste dalla normativa vigente e motivare le ragioni nella tabella precedente nello spazio previsto:

Immobilizzazioni Materiali	Allegato 3 D.lgs. 118/2011	Aliquota utilizzata dall'azienda
TERRENI	---	
EDIFICI	3,0%	6,5%
IMPIANTI INSERITI STABILMENTE NEL FABBRICATO	6,5%	
EDIFICI ADIBITI AD USO CIVILE NON ISTITUZIONALE	3,0%	da applicare solo per i cespiti acquisiti dal 2012

R.L.S.C.R.I.B.A.

COSTRUZIONI LEGGERE (tettoie, baracche, ecc.)	10,0%	
MOBILI ED ARREDAMENTO	12,5%	
ATTREZZATURE SANITARIE E SCIENTIFICHE	20,0%	
IMPIANTI E MACCHINARI ADIBITI ALL'ATTIVITÀ ISTITUZIONALE	12,5%	
IMPIANTI E MACCHINARI ADIBITI ALL'ATTIVITÀ NON ISTITUZIONALE	12,5%	
IMPIANTI E MACCHINARI – AUDIOVISIVI	20,0%	
AUTOMEZZI (ambulanze, autovetture, motoveicoli e simili, autoveicoli pesanti in genere, carrelli elevatori, mezzi di trasporto interno, ecc.)	25,0%	
MOBILI E MACCHINE ORDINARIE D'UFFICIO	20,0%	
MACCHINE D'UFFICIO ELETTROMECCANICHE ED ELETTRONICHE COMPRESI I COMPUTERS E I SISTEMI TELEFONICI ELETTRONICI	20,0%	
ATTREZZATURA GENERICA (stoviglie, posate, ecc.)		25,0% se utilizzate tali aliquote dovranno essere applicate fino ad esaurimento del valore residuo
IMPIANTI DESTINATI AL TRATTAMENTO E DEPURAMENTO DELLE ACQUE, FUMI NOCIVI, ECC MEDIANTE IMPIEGO DI REAGENTI CHIMICI		15,0% se utilizzate tali aliquote dovranno essere applicate fino ad esaurimento del valore residuo
BIANCHERIA		40,0% se utilizzate tali aliquote dovranno essere applicate fino ad esaurimento del valore residuo

Inserire SI *o* NO *nella cella in giallino denominata <<Caso presente in azienda?>>:*

Cod.	Informazione	Caso presente in azienda?	*Se Sì, illustrare*
IMM02	Per le immobilizzazioni materiali, ci si è avvalsi della facoltà di adottare aliquote di ammortamento superiori a quelle indicate nel D.lgs. 118/2011 e s.m.i., nonché dai successivi decreti ministeriali di attuazione?	SI	*Le aliquote utilizzate sono il 3% per edifici e il 6,5% per migliorie su edifici*

IMM03 – Eventuale ammortamento dimezzato per i cespiti acquistati nell'anno.

Inserire SI *o* NO *nella cella in giallino denominata <<Caso presente in azienda?>>:*

Cod.	Informazione	Caso presente in azienda?	*Se Sì, illustrare*
IMM03	Per i cespiti acquistati nell'anno, l'aliquota di ammortamento è stata analiticamente commisurata al periodo intercorso tra (i) il momento in cui il bene è divenuto disponibile e pronto per l'uso e (ii) il 31/12?	NO	*Se Sì, illustrare*
	Per i cespiti acquistati nell'anno, ci si è avvalsi della facoltà di dimezzare forfettariamente l'aliquota normale di ammortamento?	SI	*Per i cespiti acquistati nell'anno ci si è avvalsi della facoltà di dimezzare forfettariamente l'aliquota dell'ammortamento.*
	Per i cespiti acquistati nell'anno, ci si è avvalsi della facoltà di dimezzare forfettaria-mente l'aliquota normale di ammortamento, ma soltanto per alcune categorie di beni?	NO	*Se Sì, illustrare*

IMM04 – Eventuale ammortamento integrale.

Inserire SI *o* NO *nella cella in giallino denominata <<Caso presente in azienda?>>:*

Cod.	Informazione	Caso presente in azienda?	*Se Sì, illustrare*

RL S.C.R.I.B.A.

IMM04	Per i cespiti di valore inferiore a € 516.46, ci si è avvalsi della facoltà di ammortizzare integralmente il bene nell'esercizio in cui il bene è divenuto disponibile e pronto per l'uso?	NO	*Se Sì, illustrare*
	Altro	NO	*Se Sì, illustrare*

IMM05 – Svalutazioni.

Inserire SI *o* NO *nella cella in giallino denominata <<Caso presente in azienda?>>:*

Cod.	Informazione	Caso presente in azienda?	*Se Sì, illustrare*
IMM05	Nel corso dell'esercizio sono state effettuate svalutazioni di immobilizzazioni materiali e/o immateriali?	NO	*Se Sì, specificare importo, motivazioni, criteri di determinazione, impatto sul risultato economico*

IMM06 – Rivalutazioni.

Inserire SI *o* NO *nella cella in giallino denominata <<Caso presente in azienda?>>:*

Cod.	Informazione	Caso presente in azienda?	*Se Sì, illustrare*
IMM06	Nel corso dell'esercizio sono state effettuate rivalutazioni di immobilizzazioni materiali e/o immateriali?	NO	*Se Sì, specificare legge speciale che le ha determinate, importo al lordo e al netto degli ammortamenti, criteri di determinazione, impatto sul patrimonio netto*

IMM07 – Incrementi delle immobilizzazioni per lavori interni.

Inserire SI *o* NO *nella cella in giallino denominata <<Caso presente in azienda?>>:*

Cod.	Informazione	Caso presente in azienda?	*Se Sì, illustrare*
IMM07	Nel corso dell'esercizio si sono effettuate capitalizzazioni di costi (la voce CE "Incrementi delle immobilizzazioni per lavori interni" è > 0)?	NO	*Se Sì, specificare importo e criteri di determinazione*

IMM08 – Oneri finanziari capitalizzati.

Inserire SI *o* NO *nella cella in giallino denominata <<Caso presente in azienda?>>:*

Cod.	Informazione	Caso presente in azienda?	*Se Sì, illustrare*
IMM08	Nel corso dell'esercizio si sono capitalizzati oneri finanziari?	NO	*Se Sì, specificare importo e criteri di determinazione*

RLS.C.R.I.B.A.

Altre informazioni relative alle immobilizzazioni materiali e immateriali

Inserire SI *o* NO *nella cella in giallino denominata <<Caso presente in azienda?>>:*

Cod.	Informazione	Caso presente in azienda?	*Se* Sì, *illustrare*
IMM09	**Gravami**. Sulle immobilizzazioni dell'azienda vi sono gravami quali ipoteche, privilegi, pegni, pignoramenti ecc.?	NO	*Se* Sì, *illustrare*
IMM10	**Immobilizzazioni in contenzioso iscritte in bilancio.** Sulle immobilizzazioni iscritte in bilancio sono in corso contenziosi con altre aziende sanitarie, con altri enti pubblici o con soggetti privati?	NO	*Se* Sì, *illustrare*
IMM11	**Immobilizzazioni in contenzioso non iscritte in bilancio.** Esistono immobilizzazioni non iscritte nello stato patrimoniale perché non riconosciute come proprietà dell'azienda in seguito a contenziosi in corso con altre aziende sanitarie, con altri enti pubblici o con soggetti privati?	NO	*Se* Sì, *illustrare*
IMM12	**Eventuali impegni significativi assunti con fornitori per l'acquisizione di immobilizzazioni materiali.** Esistono impegni già assunti, ma non ancora tradottisi in debiti?	NO	*Se* Sì, *illustrare l'ammontare per singolo impegno*
IMM13	**Immobilizzazioni destinate alla vendita.** Esistono immobilizzazioni destinate alla vendita con apposito atto deliberativo aziendale?	NO	*Se* Sì, *illustrare*
IMM14	**Altro.** Esistono altre informazioni che si ritiene necessario fornire per soddisfare la regola generale secondo cui "Se le informazioni richieste da specifiche disposizioni di legge non sono sufficienti a dare una rappresentazione veritiera e corretta, si devono fornire le informazioni complementari necessarie allo scopo" (art 2423 cc)?	NO	*Se* Sì, *illustrare*

5. Immobilizzazioni Finanziarie

A.III.1 Crediti Finanziari

I dati relativi al valore iniziale, alle movimentazioni dell'esercizio quali incrementi, decrementi per incassi e giroconti che concorrono alla determinazione del valore finale dell'esercizio, nonché il relativo fondo svalutazione e i relativi utilizzi e accantonamenti ed, infine, l'anzianità e la scadenza dei crediti, sono riportate nelle tabelle di Nota Integrativa Tabellare e nelle Schede di dettaglio, laddove previste dal D.lgs. 118/2011 e s.m.i.. Le tabelle sono presenti in allegato agli schemi di Stato Patrimoniale e Conto Economico e costituiscono parte integrante del Bilancio d'Esercizio.

PRINCIPALI INFORMAZIONI delle movimentazioni dell'esercizio

Non sono presenti dati per questa voce.

FATTI DI RILIEVO delle movimentazioni dell'esercizio

Per la suddetta area di bilancio non si sono verificati fatti di rilievo.

A.III.2 Titoli

I dati relativi al costo storico, al valore iniziale, alle movimentazioni dell'esercizio che concorrono alla determinazione del valore netto finale dell'esercizio, sono riportate nelle tabelle di Nota Integrativa Tabellare e

R.L.S.C.R.I.B.A.

nelle Schede di dettaglio, laddove previste dal D.lgs. 118/2011 e s.m.i.. Le tabelle sono presenti in allegato agli schemi di Stato Patrimoniale e Conto Economico e costituiscono parte integrante del Bilancio d'Esercizio.

Per questa categoria di immobilizzazioni finanziarie sono previste le seguenti tipologie:

- A.III.2.a) Partecipazioni
- A.III.2.b) Altri Titoli

In particolare, per la categoria ***A.III.2.a) Partecipazioni***, se movimentata, l'iscrizione tra le immobilizzazioni finanziarie è corredata da tutte le informazioni di dettaglio relative alla natura, alla tipologia, alla forma giuridica, ai criteri di valutazione e a tutte le altre informazioni richieste dalla normativa vigente; le informazioni di dettaglio sono rilevate nella tabella *<<ELENCO PARTECIPAZIONI ISCRITTE NELLE IMMOBILIZZAZIONI FINANZIARIE>>* del foglio *"Dettaglio_SP_San"* allegata al Bilancio d'Esercizio.

PRINCIPALI INFORMAZIONI delle movimentazioni dell'esercizio

Partecipazioni

Non sono presenti dati per questa voce.

Altri titoli

Acquisizione titoli e relative impatto contabile.

Con riferimento alla deliberazione del Consiglio di Amministrazione della Fondazione n. 3 del 30 gennaio 2025 ad oggetto "Assegnazione obiettivi del Direttore Generale e del Direttore Scientifico anno 2025", qui in particolare si relaziona sugli impatti contabili che all'obiettivo assegnato al Direttore Generale n.4/8 dal titolo "Definizione di un programma per la valorizzazione del contributo in conto capitale di Fondazione Mariani" ha generato sulle dinamiche di bilancio 2025 e successive annualità.

Il risultato atteso dell'obiettivo è stato definito come "Valorizzazione del contributo in conto capitale di Fondazione Mariani in attuazione alle linee strategiche definite dal CDA" ed il relativo indicatore: "Identificazione e attuazione degli atti amministrativi finalizzati alla valorizzazione del contributo in conto capitale di Fondazione Mariani secondo le linee strategiche definite dal CDA".

Nel 2025 la SC Bilancio e Programmazione Finanziaria ha fatto in primis una analisi del trattamento contabile dell'apporto della Fondazione Mariani dal momento dell'ingresso nel CdA della Fondazione Besta in qualità di socio partecipante, anno 2009, fino ai giorni nostri, per evidenziare le ricadute sia sul conto economico che sullo stato patrimoniale della Fondazione negli anni 2009-2014.

Inoltre, a seguito dello studio documentale dei principali atti amministrativi regionali ed i pareri sul tema ricevuti dal Ministero della Salute, dal Ministero dell'Economia e Finanze, da Regione Lombardia si sono rappresentate sia le scritture contabili che le ricadute patrimoniali derivanti dai diversi tipi di investimento ipotizzabili. Ossia la domanda principale è stata: cosa accadrebbe se con l'apporto della Fondazione Mariani:

si acquistassero dei titoli di Stato, già preso in considerazione in passato, ipotesi vietata dal sistema attuale di Tesoreria Unica a cui la Fondazione Besta è assoggettata dal 2012;

si acquistassero delle attrezzature sanitarie;

si investisse in beni immobili, (ad esempio ipotesi di costruzione al di sopra dello stabulario sito nella sede principale della Fondazione per ricavare edifici da destinare ad assistenza/ricerca. A titolo esemplificativo laboratori).

Preliminarmente si evidenzia che le risultanze dell'analisi condotta sulle ricadute contabili e amministrative, inducono a formulare quale ipotesi (tra l'altro avallata dal Collegio Sindacale), in grado di valorizzare l'apporto di 6 milioni da parte della Fondazione Mariani, quella dell'investimento immobiliare. Tuttavia sull'area individuata per l'edificazione risultano dei vincoli di destinazione perpetua ad area sanitaria, tali per cui in caso di trasferimento futuro presso Città della Salute con contestuale cessazione dell'attività sanitaria, l'area e tutto quanto sopra edificato retrocederebbe al Comune di Milano. A tale proposito risulta agli atti certificazione notarile corredata da parere del notaio Fabrizio Paini

R.L.S.C.R.I.B.A.

a cui il Direttore Generale ha conferito incarico di verifica dei titoli di proprietà sulle aree su cui insiste la Fondazione Besta.

Nel secondo semestre 2025 si sono inoltre esperiti gli atti e le attività amministrative preparatorie agli investimenti mobiliari realizzati con l'apporto patrimoniale della Fondazione Mariani. Dette attività sono conseguenti alla pubblicazione del decreto ministeriale del 29 agosto 2025 e pubblicato in GU il 10 ottobre 2025.

In seguito alla compilazione del questionario finanziario secondo la normativa Mifid a firma del Legale Rappresentante della Fondazione Besta, nel rispetto del livello di rischio finanziario della Fondazione Besta, mediante informativa costante al Collegio Sindacale si è giunti alla decisione di indirizzare il tipo di investimento acquistando dei titoli di Stato "Btp 5 anni – Codice ISIN IT0005671273 scad. 01/02/2031 cedola 2,85%" compatibili con il profilo di rischio della Fondazione, per un importo massimo di € 6.000.000,00 omnicomprensivo. Inoltre con l'acquisto dei suddetti titoli mediante partecipazione ad asta pubblica, la Fondazione non ha sostenuto i costi per commissioni bancarie, pari allo 0,30% sul totale investito, al contrario previsti se l'acquisto fosse avvenuto sul libero mercato.

Tutta l'attività è stata supportata da istruttorie di tipo: giuridico, economico-patrimoniale, finanziario e contabile, presenti agli atti della Fondazione, anche in relazione ad obiezioni sollevate dal componente del MEF del Collegio Sindacale durante il CdA del 27/11/2025, che ha espresso dubbi circa l'efficacia del DM al caso specifico del Besta. La Direzione Generale ha pertanto acquisito parere legale (agli atti) che ha confermato la legittimità dell'investimento effettuato in data 25 novembre 2025.

L'obiettivo dell'analisi e del relativo impatto contabile è stato quello di individuare la modalità di contabilizzazione a fronte dell'acquisto dei titoli di stato Btp 5 anni, codice ISIN IT0005671273, scadenza il 01 febbraio 2031, cedola annuale 2,85%, compatibile con il profilo di rischio della Fondazione Besta, per un importo massimo di € 6.000.000 omnicomprensivo, stabilito con Ordinanza n. 8 del 25 novembre 2025, operazione autorizzata in funzione del predetto Dm del 29 agosto 2025 pubblicato nella G.U. n. 236 del 10 ottobre 2025, tenuto conto delle regole di contabilità generale specifiche per gli enti sanitari.

Al fine di definire la modalità di contabilizzazione si è provveduto con la seguente metodologia:

1. Analizzare la normativa di riferimento OIC-20-Titoli-di-debito, Decreto Legislativo 118 e decreti successivi, ITAS-11-Strumenti-finanziari
2. Individuazione della fattispecie contabile di riferimento
3. Simulazione delle scritture contabili sulla base delle informazioni in possesso alla data del 04/12/2025.

In data 01/12/2025 si è perfezionato l'acquisto di titoli di stato (BTP 5 ANNI) per € 5.960.300,21, codice ISIN IT0005671273, il cui valore nominale di acquisto è pari a € 5.900.000. L'acquisto dei titoli in oggetto prevede il pagamento in 2 tranche il 01 agosto - 01 febbraio, la cedola è 2,85% (ma la prima cedola è corta - Durata: 123 gg. - Tasso: 0,952582 %). La data di emissione del titolo è 01 ottobre 2025 mentre la data di Scadenza 01 febbraio 2031.

Per far fronte all'acquisto, la Fondazione ha utilizzato i fondi disponibili presso la Tesoreria pari a € 6.000.000, che presentano una riserva nel patrimonio netto di pari importo.

A seguire si riporta il piano dei flussi relativi all'investimento:

R.S.C.R.I.B.A.

Data	Capitale	Scarto di sottoscrizione	Quota Cedole Anditipata	Capitale interesse nominale	Interesse nominale su € 5.900.000*	Piano Cedolare Interesse nominale	Flusso Totale
01/12/2025	- 5.900.000,00 €	- 35.990,00 €	- 24.310,21 €			-	5.960.300,21 €
01/02/2026				5.900.000,00 €	56.203,40 €	0,95%	56.203,40 €
01/08/2026				5.900.000,00 €	84.075,00 €	1,43%	84.075,00 €
01/02/2027				5.900.000,00 €	84.075,00 €	1,43%	84.075,00 €
01/08/2027				5.900.000,00 €	84.075,00 €	1,43%	84.075,00 €
01/02/2028				5.900.000,00 €	84.075,00 €	1,43%	84.075,00 €
01/08/2028				5.900.000,00 €	84.075,00 €	1,43%	84.075,00 €
01/02/2029				5.900.000,00 €	84.075,00 €	1,43%	84.075,00 €
01/08/2029				5.900.000,00 €	84.075,00 €	1,43%	84.075,00 €
01/02/2030				5.900.000,00 €	84.075,00 €	1,43%	84.075,00 €
01/08/2030				5.900.000,00 €	84.075,00 €	1,43%	84.075,00 €
01/02/2031	5.900.000,00 €	- €	- €	5.900.000,00 €	84.075,00 €	1,43%	5.984.075,00 €
	- €	- 35.990,00 €	- 24.310,21 €		896.953,40 €		836.653,19 €

***Si precisa che l'interesse nominale non considera l'imposta sostitutiva.**

Secondo il Principio contabile OIC 20

A seguire si riportano i principali aspetti considerati:

"5. Il costo di acquisto (o costo di sottoscrizione) di un titolo di debito, è costituito dal prezzo pagato, comprensivo dei costi accessori. I costi accessori sono rappresentati dai costi di transazione cosi come definiti dal paragrafo 18.

6. Il premio di sottoscrizione esprime il minor prezzo corrisposto per acquistare il titolo di debito al momento dell'emissione rispetto al valore di rimborso (in tal caso il titolo è emesso sotto la pari).

7. Lo scarto di sottoscrizione esprime il maggior prezzo corrisposto per acquistare il titolo di debito al momento dell'emissione rispetto al valore di rimborso (in tal caso il titolo è emesso sopra la pari). La casistica Fondazione Besta rientra in questo punto.

RILEVAZIONE INIZIALE

35. I titoli di debito sono rilevati in bilancio quando avviene la consegna del titolo (cd data regolamento) e sono iscritti al costo di acquisto (o costo di sottoscrizione) come definito al par. 5

36. L'art. 2426, comma 1, n. 1 c.c. prescrive che "…le immobilizzazioni rappresentate da titoli sono

rilevate in bilancio con il criterio del costo ammortizzato, ove applicabile".

40. Nell'ipotesi in cui si applichi il costo ammortizzato i costi di transazione, le eventuali commissioni attive e passive e ogni differenza tra valore iniziale e valore nominale a scadenza sono inclusi nel calcolo del costo ammortizzato utilizzando il criterio dell'interesse effettivo, che implica che essi siano ammortizzati lungo la durata attesa del titolo. Il loro ammortamento integra o rettifica gli interessi attivi calcolati al tasso nominale (seguendone la medesima classificazione nel conto economico), di modo che il tasso di interesse effettivo possa rimanere un tasso di interesse costante lungo la durata del titolo da applicarsi al suo valore contabile, fatta salva la rilevazione delle variazioni imputabili ai flussi finanziari dei tassi variabili di riferimento, ove applicabili.

RL S.C.R.I.B.A.

76. Il premio di sottoscrizione (negoziazione) partecipa alla formazione del risultato di esercizio secondo competenza economica ed è quindi rilevato in rate costanti per la durata di possesso del titolo.

L'importo del premio di sottoscrizione (negoziazione) di competenza dell'esercizio, determinato secondo la metodologia sopra indicata, è rilevato in diretta contropartita del valore di bilancio del titolo.

77. Lo scarto di sottoscrizione (negoziazione) partecipa alla formazione del risultato di esercizio secondo competenza economica per il periodo di durata del titolo medesimo. A questi fini si richiamano le disposizioni contenute nel paragrafo precedente.

In sintesi risulta necessario applicare la contabilizzazione attraverso il criterio del costo ammortizzato, nello specifico ci si trova in una situazione in cui è previsto lo scarto di sottoscrizione e che tale valore partecipa alla formazione del risultato di esercizio secondo competenza economica per il periodo di durata del titolo medesimo.

A seguire secondo le "Linee Guida ITAS 12" si riportano i passaggi di maggior rilevanza:

"Classificazione delle attività finanziarie Per gli strumenti che costituiscono attività finanziarie, l'amministrazione li classifica in uno dei seguenti tre gruppi (par. 9):

a) attività finanziarie che presentano un profilo di remunerazione e rimborso prestabilito contrattualmente, se il modello di gestione delle attività finanziarie adottato dall'amministrazione prevede che l'amministrazione stessa detenga l'attività finanziaria per tutta la durata del contratto;

b) attività finanziarie che presentano un profilo di remunerazione e rimborso prestabilito contrattualmente, se il modello di gestione delle attività finanziarie adottato dall'amministrazione prevede che l'amministrazione stessa possa sia detenere l'attività finanziaria per tutta la durata del contratto sia alienarla, in tutto o in parte, nel caso in cui se ne presentasse l'opportunità;

c) tutte le attività finanziarie che non presentano un profilo di remunerazione e rimborso prestabilito contrattualmente nonché attività finanziarie che presentano un profilo di remunerazione e rimborso prestabilito contrattualmente, laddove il modello di gestione delle attività finanziarie adottato dall'amministrazione prevede che queste siano destinate alla vendita.

Criteri di valutazione iniziale e successiva

La classificazione delle attività finanziarie ha effetto sul valore inizialmente rilevato, nonché sul valore successivamente attribuito alla attività finanziaria. In particolare, ITAS 11 stabilisce tre criteri di "valutazione iniziale" e tre criteri di "valutazione successiva". Questi sono riassunti nella Tavola 3.

Tavola 3. Criteri di valutazione iniziale e successiva delle attività finanziarie

Criterio di valutazione iniziale	Criterio di valutazione successiva	Tipologia di attività finanziaria
1) Valore di mercato + Costi di transazione[1]	1) Costo ammortizzato	Gruppo a)
2) Valore di mercato + Costi di transazione	2a) Valore di mercato, con variazioni di valore imputate al Patrimonio netto	Gruppo b)
3) Valore di mercato	2b) Valore di mercato, con variazioni di valore imputate al Conto economico	Gruppo c)
4) Valore nominale		Disponibilità liquide + crediti e debiti regolati entro 12 mesi dalla data di rilevazione iniziale

Per tutte le fattispecie di attività finanziarie, il riferimento principale per stabilire il valore assegnato inizialmente all'attività finanziaria è rappresentato dal valore di mercato. Ai sensi del paragrafo 18 dell'ITAS 11, il valore di mercato

RI.S.C.R.I.B.A.

è generalmente pari al prezzo dell'operazione, attestato dal valore del corrispettivo dato o ricevuto in cambio dell'acquisizione dell'attività stessa. Al valore di mercato si aggiungono i costi di transazione sostenuti per acquisire l'attività, se questa è successivamente valutata al costo ammortizzato o al valore di mercato, con variazioni imputate al Patrimonio netto, come spiegato di seguito. Rispetto a questa regola, fanno eccezione i crediti e i debiti che si prevede di riscuotere o pagare entro 12 mesi, per le quali ITAS 11 ammette la valutazione al valore nominale ai sensi del par. 19, se gli effetti dell'attualizzazione sono irrilevanti.

Per quanto riguarda la valutazione successiva, la valutazione al costo ammortizzato è effettuata per le attività finanziarie incluse nel gruppo a. Invece, la valutazione al valore di mercato, con variazioni imputate al Patrimonio netto, è prevista per le attività finanziarie incluse nel gruppo b. Infine, la valutazione al valore di mercato, con variazioni imputate al Conto economico, è prevista per le attività classificate nel gruppo c. Si noti che le disponibilità liquide sono sempre valutate al valore nominale ai sensi del par. 19 dedicato ai criteri di valutazione dei crediti e dei debiti a breve termine.

…

Criterio del costo ammortizzato

Il criterio del costo ammortizzato si applica a tutte le attività finanziarie che presentano un profilo di remunerazione e rimborso stabilito contrattualmente e che l'amministrazione intende detenere fino alla scadenza contrattuale, a meno che l'amministrazione stessa non si avvalga della deroga di cui al paragrafo 14. Pertanto, la valutazione successiva al costo ammortizzato si applica generalmente ai titoli di credito, alle obbligazioni detenute e ai prestiti concessi. Sulla base di quanto disposto al paragrafo 23, il criterio del costo ammortizzato fa sì che l'intero valore dell'investimento, inclusivo degli eventuali costi di transazione, è ammortizzato fino alla scadenza utilizzando il tasso di interesse effettivo, che corrisponde al Tasso Interno di Rendimento (TIR).

In sintesi l'acquisto di titoli di stato, che la Fondazione Besta prevede di tenere per tutta la durata del contratto, rientra nella casistica del gruppo a e pertanto si caratterizza nella valutazione iniziale al prezzo di mercato e nelle valutazioni successive al costo ammortizzato.

Principi contabili 118 e decreti successivi

All'interno del decreto legislativo 118 e nei decreti successivi non sono presenti casistiche specifiche legate alla fattispecie in analisi se non quanto segue, presente nel Decreto interministeriale del 20/03/2013 - Ministero della Salute di concerto con: Ministero della Salute, Min. Economia e Finanze con il titolo "Modifica degli schemi dello Stato patrimoniale, del Conto economico e della Nota integrativa delle Aziende del Servizio Sanitario nazionale.

"…. Valutazione poste di bilancio…Titoli -Sono iscritti al minor valore tra il prezzo d'acquisto e quanto è possibile realizzare sulla base dell'andamento del mercato. "

In sintesi se pur non espressamente prevista una casistica simile, viene indicato che il titolo deve essere iscritto al prezzo d'acquisto.

Conclusioni e individuazione della fattispecie contabile di riferimento

Pertanto alla luce di quanto emerso dall'analisi si è deciso di operare come segue:

- **Contabilizzare il titolo al costo di acquisto** ovvero comprensivo dello scarto di sottoscrizione;
- **Il valore successivo del titolo è influenzato dal calcolo del costo ammortizzato,** il cui impatto prevederà che lo scarto di sottoscrizione partecipa alla formazione del risultato di esercizio secondo competenza economica per il periodo di durata del titolo medesimo

RIS.CRI.B.A.

Simulazione delle scritture contabili

Si rappresenta di seguito una simulazione di tutte le scritture contabili conseguenti all'operazione qui trattata.

Calcolo TIR e impatto dello scarto di sottoscrizione

Al fine di definire la modalità di contabilizzazione si è provveduto a calcolare il TIR.

Data	Capitale	Scarto di sottoscrizione	Capitale interesse nominale	Interesse nominale su € 5.900.000*	Quota Cedole versate	Piano Cedolare Interesse nominale	Flusso Totale
01/12/2025	- 5.900.000,00 €	-35.990,00 €					- 5.935.990,00 €
01/02/2026			5.900.000,00 €	56.203,40 €	-24.310,21 €	0,95%	31.893,19 €
01/08/2026			5.900.000,00 €	84.075,00 €		1,43%	84.075,00 €
01/02/2027			5.900.000,00 €	84.075,00 €		1,43%	84.075,00 €
01/08/2027			5.900.000,00 €	84.075,00 €		1,43%	84.075,00 €
01/02/2028			5.900.000,00 €	84.075,00 €		1,43%	84.075,00 €
01/08/2028			5.900.000,00 €	84.075,00 €		1,43%	84.075,00 €
01/02/2029			5.900.000,00 €	84.075,00 €		1,43%	84.075,00 €
01/08/2029			5.900.000,00 €	84.075,00 €		1,43%	84.075,00 €
01/02/2030			5.900.000,00 €	84.075,00 €		1,43%	84.075,00 €
01/08/2030			5.900.000,00 €	84.075,00 €		1,43%	84.075,00 €
01/02/2031	5.900.000,00 €		5.900.000,00 €	84.075,00 €		1,43%	5.984.075,00 €
						TIR	**2,75%**

RLS.C.H.B.A.

A seguire si riporta la tabella con il calcolo del TIR e il raffronto con il dato di interesse nominale

Data	Capitale	Scarto di sottoscrizione	Quota Cedole Ancitipata	Capitale interesse nominale	Interesse nominale su € 5.900.000*	Piano Cedolare Interesse nominale	Flusso Totale	Capitale effettivo	TIR annuale	Interesse effettivo	Interesse competenza	Differenza tra interessi effettivi e cedole	Quota scarto riproporzionata ai giorni di possesso del titolo	Giorni di possesso del titolo per anno
01/12/2025	- 5.900.000,00 €	- 35.990,00 €	- 24.310,21 €				- 5.960.300,21 €					-	-	
31/12/2025				- €	- €							-	- 590,94	31
01/02/2026				5.900.000,00 €	56.203,40 €	0,95%	56.203,40 €	5.932.447,58 €	2,75%	0,92%	54.526,58	- 1.676,82	-	
01/08/2026				5.900.000,00 €	84.075,00 €	1,43%	84.075,00 €	5.930.770,76 €	2,75%	1,37%	81.059,92	- 3.015,08	-	
31/12/2026												-	- 6.957,81	365
01/02/2027				5.900.000,00 €	84.075,00 €	1,43%	84.075,00 €	5.927.755,68 €	2,75%	1,37%	81.018,71	- 3.056,29	-	
01/08/2027				5.900.000,00 €	84.075,00 €	1,43%	84.075,00 €	5.924.699,39 €	2,75%	1,37%	80.976,94	- 3.098,06	-	
31/12/2027												-	- 6.957,81	365
01/02/2028				5.900.000,00 €	84.075,00 €	1,43%	84.075,00 €	5.921.601,33 €	2,75%	1,37%	80.934,59	- 3.140,41	-	
01/08/2028				5.900.000,00 €	84.075,00 €	1,43%	84.075,00 €	5.918.460,92 €	2,75%	1,37%	80.891,67	- 3.183,33	-	
31/12/2028												-	- 6.976,87	366
01/02/2029				5.900.000,00 €	84.075,00 €	1,43%	84.075,00 €	5.915.277,59 €	2,75%	1,37%	80.848,16	- 3.226,84	-	
01/08/2029				5.900.000,00 €	84.075,00 €	1,43%	84.075,00 €	5.912.050,75 €	2,75%	1,37%	80.804,06	- 3.270,94	-	
31/12/2029												-	- 6.957,81	365
01/02/2030				5.900.000,00 €	84.075,00 €	1,43%	84.075,00 €	5.908.779,81 €	2,75%	1,37%	80.759,35	- 3.315,65	-	
01/08/2030				5.900.000,00 €	84.075,00 €	1,43%	84.075,00 €	5.905.464,16 €	2,75%	1,37%	80.714,04	- 3.360,96	-	
31/12/2030												-	- 6.957,81	365
01/02/2031	5.900.000,00 €	- €	- €	5.900.000,00 €	84.075,00 €	1,43%	5.984.075,00 €	5.902.103,20 €	2,75%	1,37%	80.668,10	- 3.406,90	- 590,94	31
	- €	**- 35.990,00 €**	**- 24.310,21 €**		**896.953,40 €**		**836.653,19 €**					**- 33.751,28 €**	**- 35.990,00 €**	**1.888**

Al fine di uniformare e semplificare la modalità di calcolo si è provveduto ad utilizzare nelle future scritture, la quota di scarto di sottoscrizione proporzionata ai giorni di possesso del titolo in modo da rendere maggiormente coerente l'impatto dello scarto di sottoscrizione pari a € 35.990.

RL S.C.R.I.B.A.

A seguire si riportano le prime note contabili per i seguenti eventi con i dati delle operazioni rilevati fino al 01/02/2026:

- Acquisto del titolo
- Rilevazione di fine esercizio al 31/12/2025
- Rilevazione iniziale al 01/01/2025
- Rilevazione degli interessi al 01/02/2026 e 01/08/2026
- Rilevazione di fine esercizio al 31/12/2026

Si segnala che come codifica di posta contabile è stato utilizzato la codifica ministeriale.

Acquisto titolo

Conto	Modello	Data	Dare	Avere	Saldo	Note	Evento
AAA730 A.III.2.b.1) Titoli di Stato	Stato Patrimoniale	01/12/2025	5.900.000,00		5.900.000,00	Valore nominale	Acquisto
AAA730 A.III.2.b.1) Titoli di Stato	Stato Patrimoniale	01/12/2025	35.990,00		35.990,00	Scarto di sottoscrizione	Acquisto
CA0080 C.2.C) Proventi finanziari da titoli iscritti nelle immobillizzazioni	Conto Economico	01/12/2025	24.310,21		24.310,21	Quota Cedole Ancitipata	Acquisto
ABA770 B.IV.2) Istituto Tesoriere	Stato Patrimoniale	01/12/2025		5.960.300,21	- 5.960.300,21	Uscita di cassa	Acquisto

La quota di cedolare versata dalla Fondazione è stata valorizzata direttamente a Ricavo (CA0080 C.2.C) Proventi finanziari da titoli iscritti nelle immobilizzazioni) in quanto a fine anno il valore sarà rettificato dal ricavo di competenza di periodo, ovvero dal rateo.

Rilevazione di fine esercizio dell'anno 2025

Conto	Modello	Data	Dare	Avere	Saldo	Note
ACA010 C.I.1) Ratei attivi	Stato Patrimoniale	31/12/2025	36.782,75		36.782,75	Rateo attivo Cedola
CA0040 C.1.C) Altri interessi attivi	Conto Economico	31/12/2025		36.782,75	- 36.782,75	Rateo attivo Cedola
CA0160 C.4.A) Altri oneri finanziari	Conto Economico	31/12/2025	590,94		590,94	Quota Scarto Cedola di periodo
AAA730 A.III.2.b.1) Titoli di Stato	Stato Patrimoniale	31/12/2025		590,94	- 590,94	Quota Scarto Cedola di periodo

La quota del rateo attivo è stata determinata sulla base del ricavo della cedola a febbraio 2025 pari a € 49.176,94 (valore al netto della trattenuta), ripartito per i giorni intercorrenti dal 01/10/2025 al 31/12/2025.

La quota di scarto della cedola di periodo è stata valorizzata nella voce "Altri Oneri Finanziari" per dare maggior chiarezza sull'impatto contabile, rispetto alla rettifica della voce di Ricavo.

Tale scrittura prevede in contropartita la riduzione del valore del titolo sulla base della "Quota scarto riproporzionata ai giorni di possesso del titolo", in questo modo si ridurrà il valore del titolo acquistato negli anni fino alla valorizzazione del valore nominale.

RLS.C.R.I.B.A.

Situazione Conto economico e stato Patrimoniale nel 2025

Stato Patrimoniale	
	Attivo 2025
AAA730 A.III.2.b.1) Titoli di Stato	5.935.399,06
ABA770 B.IV.2) Istituto Tesoriere	- 5.960.300,21
ACA010 C.I.1) Ratei attivi	36.782,75

Conto Economico	
	2025
CA0040 C.1.C) Altri interessi attivi	12.472,54
CA0160 C.4.A) Altri oneri finanziari	- 590,94
Risultato	11.881,61

La voce "CA0080 C.2.C) Proventi finanziari da titoli iscritti nelle immobilizzazioni" pari a € 12.472,54 è determinato dalle seguenti voci:

- 24.310,21 (che risulta essere la quota di cedola anticipata all'atto del pagamento)

+ 36.782,75 (quota di rateo al 31/12/2025)

Chiusura Rateo Attivo 2026

Conto	Modello	Data	Dare	Avere	Saldo
ACA010 C.I.1) Ratei attivi	Stato Patrimoniale	01/01/2026		36.782,75	- 36.782,75
CA0040 C.1.C) Altri interessi attivi	Conto Economico	01/01/2026	36.782,75		36.782,75

Rilevazione interessi attivi 2026

Conto	Modello	Data	Dare	Avere	Saldo
CA0040 C.1.C) Altri interessi attivi	Conto Economico	01/02/2026		49.176,94	- 49.176,94
ABA770 B.IV.2) Istituto Tesoriere	Stato Patrimoniale	01/02/2026	49.176,94		49.176,94

L'importo degli interessi è stato contabilizzato al netto delle ritenute pari a € 7.025,28.

RL S.C.R.I.B.A.

Rilevazione fine esercizio 2026

Conto	Modello	Data	Dare	Avere	Saldo
ACA010 C.I.1) Ratei attivi	Stato Patrimoniale	31/12/2026	69.453,26		69.453,26
CA0040 C.1.C) Altri interessi attivi	Conto Economico	31/12/2026		69.453,26	- 69.453,26
CA0160 C.4.A) Altri oneri finanziari	Conto Economico	31/12/2026	6.957,81		6.957,81
AAA730 A.III.2.b.1) Titoli di Stato	Stato Patrimoniale	31/12/2026		6.957,81	- 6.957,81

Situazione Conto economico e stato Patrimoniale nel 2026 e esercizi successivi

Stato Patrimoniale							
	Attivo 2025	Attivo 2026	Attivo 2027	Attivo 2028	Attivo 2029	Attivo 2030	Attivo 2031 (prima del rimborso)
AAA730 A.III.2.b.1) Titoli di Stato	5.935.399,06	5.928.441,25	5.921.483,44	5.914.506,56	5.907.548,75	5.900.590,94	5.900.000,00
ABA770 B.IV.2) Istituto Tesoriere	- 5.960.300,21	- 5.827.048,27	....	....	....	....	....
ACA010 C.I.1) Ratei attivi	36.782,75	69.453,26	....	....	....	....	....

Procedendo in questo modo per i restanti esercizi (come si osserva dall'evoluzione dei titoli di stato), quando l'attività finanziaria arriva a scadenza, essa è iscritta in bilancio al valore nominale di € 5.900.000, pari all'incasso di denaro corrispondente al rimborso della quota capitale.

FATTI DI RILIEVO delle movimentazioni dell'esercizio

Per la suddetta area di bilancio non si sono verificati fatti di rilievo.

ALTRE INFORMAZIONI RELATIVE ALLE IMMOBILIZZAZIONI FINANZIARIE

Inserire SI o NO nella cella in giallino denominata <<Caso presente in azienda?>>:

Cod.	Informazione	Caso presente in azienda?	*Se Sì, illustrare*
IF01	**Svalutazione delle immobilizzazioni finanziarie**. Nel corso dell'esercizio sono state effettuate svalutazioni delle immobilizzazioni finanziarie?	NO	*Se Sì, specificare partecipazioni, altri titoli, crediti svalutati, importo della svalutazione, motivazioni, criteri di determinazione*
IF02	**Gravami**. Su crediti immobilizzati, partecipazioni e altri titoli dell'azienda vi sono gravami quali pegni, pignoramenti ecc.?	NO	*Se Sì, illustrare*
IF03	**Contenzioso con iscrizione in bilancio.** Su crediti immobilizzati, partecipazioni e altri titoli iscritti in bilancio sono in corso contenziosi con altre aziende sanitarie, con altri enti pubblici o con soggetti privati?	NO	*Se Sì, illustrare*
IF04	**Contenzioso senza iscrizione in bilancio.** Esistono partecipazioni o altri titoli non iscritti nello stato patrimoniale perché non riconosciuti come proprietà dell'azienda in seguito a contenziosi in corso con altre aziende sanitarie, con altri enti pubblici o con soggetti privati?	NO	*Se Sì, illustrare*
IF05	**Altro**. Esistono altre informazioni che si ritiene necessario fornire per soddisfare la regola generale secondo cui *"Se le informazioni richieste da specifiche disposizioni di legge non sono sufficienti a dare una rappresentazione veritiera e corretta, si devono fornire le informazioni complementari necessarie allo scopo"* (art 2423 cc)?	NO	*Se Sì, illustrare*

IRCCS I.B.A.

6. Rimanenze

B.I. Rimanenze

I dati relativi alle rimanenze iniziali, agli acquisti e ai consumi dell'esercizio, nonché alle altre movimentazioni riguardanti l'eventuale fondo svalutazione di magazzino, i giroconti/riclassificazioni, le rimanenze presso terzi per distribuzione per nome e per conto e le rimanenze finali di reparto che concorrono alla determinazione del valore netto finale dell'esercizio, sono riportate nelle tabelle di Nota Integrativa Tabellare e nelle Schede di dettaglio, laddove previste dal D.lgs. 118/2011 e s.m.i.. Le tabelle sono presenti in allegato agli schemi di Stato Patrimoniale e Conto Economico e costituiscono parte integrante del Bilancio d'Esercizio.

Per questa categoria sono previste le seguenti tipologie:

- B.I.1 Rimanenze di materiale sanitario
- B.I.2 Rimanenze di materiale non sanitario

PRINCIPALI INFORMAZIONI delle movimentazioni dell'esercizio

<u>Rimanenze di magazzino</u>

Complessivamente la variazione è di € 1.047.985.
In particolare le rimanenze finali relative ai prodotti farmaceutici nell'anno 2025, risultano elevate per l'aumento degli acquisti effettuati nell'anno.

2010100000000	1.20.10.10.000.000.00.000	**B.1.1 Rimanenze di materiale sanitario**	€	**9.453.761**	**10.501.746**	**1.047.985**	**9.453.761**	**0**	**0**	**87.713.172**	**0**	**0**	**0**	**86.665.388**	**10.501.746**	**0**	**1.111.259**

COD_COGE_NI	COD_COGE_NI_OLD	Descrizione		Valore netto al 31/12/2024	Valore netto al 31/12/2025	Variazione	Rimanenze iniziali (al netto Fdo Svalut. Magazzino)	Giroconti per riclassifica saldi di apertura su nuovi conti SP (+/-)	Giroconti e Riclassificazioni (+/-)	Acquisti d'esercizio	Utilizzi / Decrementi del F.do Svalutazione Magazzino	Ulteriori trasferimenti / aggiornamenti LR23/2015	Incrementi del F.do Svalutazione Magazzino	Consumi d'esercizio	Rimanenze finali (al netto F.do Svalut. Magazzino)	di cui Rim. Fin. presso terzi per distribuzione per nome e per conto	di cui Rim. Finali di reparto
1.20.10.10.010.010	1.20.10.10.010.010.00.000	Farmaceutici: Specialità Medicinali	€														
2010101010010000	1.20.10.10.010.010.01.000	B.1.1.a) Farmaceutici: Specialità Medicinali (File F compreso HCV)	€														
2010101010010	1.20.10.10.010.010.01.050	B.1.1.b) Farmaceutici: Specialità Medicinali (File F escluso HCV)	€	4.862.799	5.753.094	890.295	4.862.799			67.450.785				66.560.490	5.753.094		
2010101010020	1.20.10.10.010.010.01.070	B.1.1.c) Farmaceutici: Specialità Medicinali (HCV)	€	0	0	0	0								0		
2010101010030	1.20.10.10.010.010.02.000	B.1.1.d) Farmaceutici: Specialità Medicinali (altro: farmaci ospedalieri)	€	269.375	887.150	617.775	269.375			2.831.651				2.213.876	887.150		69.015
2010101010040	1.20.10.10.010.020.00.000	B.1.1.e) Farmaceutici: Specialità Medicinali (Doppio Canale ex Nota CUF 37)	€	1.726.487	1.255.520	(470.967)	1.726.487			6.491.783				6.962.750	1.255.520		
2010101010050	1.20.10.10.010.030.00.000	B.1.1.f) Farmaceutici: Specialità Medicinali (Primo Ciclo terapeutico D.G.R. 10246/02)	€	0	0	0	0								0		
2010101010060	1.20.10.10.010.810.00.000	B.1.1.g) Farmaceutici: Specialità Medicinali da Asl/Ao/Fondazioni della Regione	€	0	0	0	0								0		
2010101010070	1.20.10.10.010.820.00.000	B.1.1.h) Farmaceutici: Specialità Medicinali (Doppio Canale ex Nota CUF 37) da Asl/Ao/Fondazioni della Regione	€	0	0	0	0								0		
2010101010080	1.20.10.10.020.010.00.000	B.1.1.i) Farmaceutici: Ossigeno	€	0	8.356	8.356	0			283.356				275.000	8.356		
2010101010090	1.20.10.10.020.020.00.000	B.1.1.j) Farmaceutici: Ossigeno (Doppio Canale)	€	0	0	0	0								0		
2010101010100	1.20.10.10.020.810.00.000	B.1.1.m) Farmaceutici: Ossigeno da Asl/Ao/Fondazioni della Regione	€	0	0	0	0								0		
2010101010110	1.20.10.10.020.820.00.000	B.1.1.n) Farmaceutici: Ossigeno (Doppio Canale) da Asl/Ao/Fondazioni della Regione	€	0	0	0	0								0		
2010101010120	1.20.10.10.025.010.00.000	B.1.1.o) Farmaceutici: Specialità Medicinali SENZA AIC	€	0	0	0	0								0		
2010101010130	1.20.10.10.025.020.00.000	B.1.1.p) Farmaceutici: Galenici e altri medicinali SENZA AIC	€	9.256	6.431	(2.825)	9.256			31.430				34.255	6.431		
2010101010140	1.20.10.10.025.030.00.000	B.1.1.q) Farmaceutici: Ossigeno e gas medicali SENZA AIC	€	0	0	0	0								0		
2010101010150	1.20.10.10.030.010.00.000	B.1.1.r) Emoderivati	€	0	37.455	37.455	0		38.933	158.780				160.258	37.455		1.919
2010101010160	1.20.10.10.030.012.00.000	B.1.1.s) Emoderivati da Privati [SOLAMENTE OVE GESTITI NELL'AMBITO DEL CONSORZIO INTERREGIONALE]	€	0	0	0	0								0		
2010101010170	1.20.10.10.030.020.00.000	B.1.1.t) Emoderivati (Doppio Canale ex Nota CUF 37)	€	0	0	0	0								0		
2010101010180	1.20.10.10.030.810.00.000	B.1.1.u) Emoderivati da Asl/Ao/Fondazioni della Regione [ESCLUSI EMODERIVATI GESTITI VIA CONSORZIO INTERREGIONALE]	€	0	0	0	0								0		
2010101010190	1.20.10.10.030.812.00.000	B.1.1.v) Emoderivati da Asl/Ao/Fondazioni della Regione [SOLAMENTE OVE GESTITI NELL'AMBITO DEL CONSORZIO INTERREGIONALE]	€	0	0	0	0			753.888				753.888	0		
2010101010200	1.20.10.10.030.815.00.000	B.1.1.z) Emoderivati da Az. Pubbliche Extra/Regione [SOLAMENTE OVE GESTITI NELL'AMBITO DEL CONSORZIO INTERREGIONALE]	€	0	0	0	0								0		
2010101010210	1.20.10.10.030.820.00.000	B.1.1.aa) Emoderivati (Doppio Canale ex Nota CUF 37) da Asl/Ao/Fondazioni della Regione	€	0	0	0	0								0		
2010101010220	1.20.10.10.030.900.00.000	B.1.1.ab) Emoderivati di produzione regionale	€	0	0	0	0								0		
2010101040010	1.20.10.10.040.010.00.000	B.1.1.ac) Prodotti dietetici	€	0	0	0	0								0		
2010101030010	1.20.10.10.050.010.00.000	B.1.1.ad) Dispositivi medico diagnostici in vitro: Materiali diagnostici - Cnd: W	€	83.700	156.564	72.864	83.700			746.841				673.977	156.564		136.593
2010101030020	1.20.10.10.050.020.00.000	B.1.1.ae) Dispositivi medici: Materiali diagnostici (materiale per apparecchiature sanitarie e relativi componenti.) Cnd: Z	€	419.921	451.552	31.631	419.921			1.342.384				1.310.753	451.552		27.913
2010101060010	1.20.10.10.050.030.00.000	B.1.1.af) Prodotti chimici: Materiali diagnostici (senza Cnd)	€	745.280	800.824	55.544	745.280			1.739.046				1.683.502	800.824		764.253
2010101030030	1.20.10.10.060.010.00.000	B.1.1.ag) Dispositivi medici: Presidi chirurgici e materiali sanitari - Cnd: A; B; D; G; H; K; L; M; N; Q; R; S; T; U; V; Y	€	953.308	840.319	(112.989)	953.308			2.613.702				2.726.691	840.319		90.651
2010101030040	1.20.10.10.060.020.00.000	B.1.1.ah) Dispositivi per appar. Cardiocircolatorio Cnd: C	€	36.431	64.019	27.588	36.431			479.229				451.641	64.019		8.673
2010101030050	1.20.10.10.060.030.00.000	B.1.1.ai) Dispositivi medici con repertorio e senza CND (tipo 2, kit)	€	0	0	0	0								0		
2010101030060	1.20.10.10.060.040.00.000	B.1.1.aj) Dispositivi medici non registrati in Italia (senza repertorio e con CND assimilabile)	€	0	0	0	0			0				0	0		0
2010101070020	1.20.10.10.070.010.00.000	B.1.1.am) Materiale chirurgico e prodotti per uso veterinario	€	0	0	0	0			0					0		
2010101030070	1.20.10.10.080.010.00.000	B.1.1.an) Materiali protesici (c.d. protesica "Maggiore") [compilazione ASL] - Cnd: Y	€	0	0	0	0			0				0	0		0
2010101030080	1.20.10.10.080.020.00.000	B.1.1.ap) Materiali protesici (c.d. protesica "Minore") [compilazione ASL] - Cnd: T04	€	0	0	0	0			0				0	0		0
2010101030090	1.20.10.10.080.030.00.000	B.1.1.aq) Dispositivi medici impiantabili attivi: Materiali protesici (endoprotesi) [compilazione AO-IRCCS] - Cnd: J	€	136.342	97.057	(39.285)	136.342			1.313.631				1.352.916	97.057		0
2010101030100	1.20.10.10.080.040.00.000	B.1.1.ar) Dispositivi medici: Materiali protesici (endoprotesi non attive) [compilazione AO-IRCCS] - Cnd: P	€	140.220	106.696	(33.524)	140.220			1.201.830				1.235.354	106.696		0
2010101030110	1.20.10.10.090.010.00.000	B.1.1.as) Dispositivi medici: Materiali per emodialisi - Cnd: F	€	0	0	0	0			0				0	0		0
2010101050010	1.20.10.10.100.010.00.000	B.1.1.at) Materiali per la profilassi igienico-sanitari: siero	€	0	0	0	0			0				0	0		0
2010101050020	1.20.10.10.100.020.00.000	B.1.1.au) Materiali per la profilassi igienico-sanitari: vaccini	€	0	0	0	0			0				0	0		0
2010101070010	1.20.10.10.120.010.00.000	B.1.1.av) Prodotti farmaceutici per uso veterinario	€	0	0	0	0			0				0	0		0
2010101020010	1.20.10.10.130.010.00.000	B.1.1.az) Sangue ed emocomponenti	€	38.933	0	(38.933)	38.933		(38.933)						0		
2010101020020	1.20.10.10.130.800.00.000	B.1.1.ba) Sangue ed emocomponenti acquistati Extraregione	€	0	0	0	0			0				0	0		0
2010101020030	1.20.10.10.130.810.00.000	B.1.1.bb) Sangue ed emocomponenti da Asl/Ao/Fondazioni della Regione	€	0	0	0	0			208.724				208.724	0		0
2010101080010	1.20.10.10.800.010.00.000	B.1.1.bc) Altri beni e prodotti sanitari (PRODOTTI SENZA REPERTORIO E/O CND)	€	31.709	36.709	5.000	31.709			66.113				61.113	36.709		12.245
2010101080020	1.20.10.10.800.810.00.000	B.1.1.bd) Altri beni e prodotti sanitari (escluso Specialità medicinali, ossigeno, emoderivati e sangue) da Asl/Ao/Fondazioni della Regione	€	0	0	0	0								0		
2010101090000	1.20.10.10.900.010.00.000	**B.1.1.i) Acconti su forniture materiale sanitario**	€	0	0	**0**	0										

2010200000000	1.20.10.20.000.000.00.000	**B.1.2 Rimanenze di materiale non sanitario**	€	**84.935**	**68.700**	**(16.235)**	**84.935**	**0**	**0**	**159.856**	**0**	**0**	**0**	**176.091**	**68.700**	**0**	**20.572**

COD_COGE_NI	COD_COGE_NI_OLD	Descrizione		Valore netto al 31/12/2024	Valore netto al 31/12/2025	Variazione	Rimanenze iniziali (al netto Fdo Svalut. Magazzino)	Giroconti per riclassifica saldi di apertura su nuovi conti SP (+/-)	Giroconti e Riclassificazioni (+/-)	Acquisti d'esercizio	Utilizzi / Decrementi del F.do Svalutazione Magazzino	Ulteriori trasferimenti / aggiornamenti LR23/2015	Incrementi del F.do Svalutazione Magazzino	Consumi d'esercizio	Rimanenze finali (al netto F.do Svalut. Magazzino)	di cui Rim. Fin. presso terzi per distribuzione per nome e per conto	di cui Rim. Finali di reparto
2010201000000	1.20.10.20.020.010.00.000	B.1.2.a) Prodotti alimentari	€	2.659	3.143	484	2.659			17.156				16.672	3.143		1.148
2010202000000	1.20.10.20.020.020.00.000	B.1.2.b) Materiale di guardaroba, di pulizia e di convivenza in genere	€	1.520	829	(691)	1.520			4.297				4.988	829		306
2010203010000	1.20.10.20.020.030.00.000	B.1.2.c) Carburanti e lubrificanti	€	0	0	0	0			4.342				4.342	0		0
2010203020000	1.20.10.20.020.040.00.000	B.1.2.d) Combustibili	€	0	0	0	0			0				0	0		0
2010204010000	1.20.10.20.020.050.00.000	B.1.2.e) Cancelleria e stampati	€	64.243	52.544	(11.699)	64.243			76.792				88.491	52.544		14.778
2010204020000	1.20.10.20.020.060.00.000	B.1.2.f) Supporti informatici e materiale per EDP	€	6.177	6.797	620	6.177			11.739				11.119	6.797		3.293
2010205010000	1.20.10.20.020.070.00.000	B.1.2.g) Materiale per manutenzioni e riparazioni immobili	€	0	0	0	0			0				0	0		0
2010205020000	1.20.10.20.020.080.00.000	B.1.2.f) Materiale per manutenzioni e riparazioni mobili e macchine	€	0	0	0	0			0				0	0		0
2010205030000	1.20.10.20.020.090.00.000	B.1.2.g) Materiale per manutenzioni e riparazioni attrezzature tecnico scientifico sanitarie	€	0	0	0	0			0				0	0		0
2010205040000	1.20.10.20.020.100.00.000	B.1.2.h) Materiale per manutenzioni e riparazioni attrezzature tecnico economali	€	0	0	0	0			0				0	0		0
2010205050000	1.20.10.20.020.110.00.000	B.1.2.i) Materiale per manutenzioni e riparazioni automezzi (sanitari e non)	€	0	0	0	0			0				0	0		0
2010205060000	1.20.10.20.020.120.00.000	B.1.2.l) Materiale per manutenzioni e riparazioni - Altro	€	0	0	0	0			20.172				20.172	0		0
2010206010000	1.20.10.20.020.130.00.000	B.1.2.m) Altri beni non sanitari	€	10.336	5.387	(4.949)	10.336			25.358				30.307	5.387		1.047
2010206020000	1.20.10.20.020.140.00.000	B.1.2.n) Altri beni non sanitari da Asl/AO della Regione	€	0	0	0	0			0				0	0		0
2010207000000	1.20.10.20.010.010.00.000	**B.1.2.o) Acconti su forniture materiale non sanitario**	€	0	0	**0**	0								0		

Di seguito si riporta una suddivisione delle rimanenze nei vari magazzini

Magazzino	anno 2024	Anno 2025
SC Neuroanestesia rianimazione	1.328.059,92 €	1.196.197,33 €
Servizio Farmacia	7.074.683,03 €	8.068.551,26 €
SC Proweditorato Economato	225.498,77 €	173.870,74 €
Vari Reparti	910.455,00 €	1.131.827,81 €
Totale	9.538.696,72 €	10.570.447,14 €

In ottemperanza a quanto richiesto dalle linee guida di Regione Lombardia, si dichiara che i valori esposti in bilancio d'esercizio sono in perfetta quadratura con le giacenze di magazzino e corrispondono ai valori del bilancio di verifica al 31/12/2025. Le risultanze saranno sottoposte a verifica del Collegio Sindacale nel verbale del bilancio d'esercizio 2025.

Rimanenze presso terzi
Non esistendo magazzini esterni, non sono presenti rimanenze presso terzi.

FATTI DI RILIEVO delle movimentazioni dell'esercizio

Complessivamente la variazione è di € 1.047.985. Si veda il paragrafo precedente.

6.1 Ulteriori trasferimenti/rettifiche ai sensi della L.R 23/2015

Non presenti.

ALTRE INFORMAZIONI RELATIVE ALLE RIMANENZE

Inserire SI *o* NO *nella cella in giallino denominata <<Caso presente in azienda?>>:*

Cod.	Informazione	Caso presente in azienda?	*Se Sì, illustrare*
RIM01	**Svalutazioni**. Nel corso dell'esercizio sono state effettuate svalutazioni di rimanenze obsolete o a lento rigiro?	NO	*Se Sì, specificare importo iniziale, movimenti dell'anno, motivazioni, criteri di determinazione, impatto sul risultato economico*
RIM02	**Gravami**. Sulle rimanenze dell'azienda vi sono gravami quali pegni, patti di riservato dominio, pignoramenti ecc.?	NO	*Se Sì, illustrare*
RIM03	**Modifiche di classificazione.** Nel corso dell'esercizio vi sono stati rilevanti cambiamenti nella classificazione delle voci?	NO	*Se Sì, illustrare*
RIM04	**Valore a prezzi di mercato.** Vi è una differenza, positiva e significativa, tra il valore delle rimanenze a prezzi di mercato e la loro valutazione a bilancio?	NO	*Se Sì, illustrare*

RI.S.C.R.I.B.A.

RIM05	**Altro.** Esistono altre informazioni che si ritiene necessario fornire per soddisfa-re la regola generale secondo cui "Se le informazioni richieste da specifiche disposizioni di legge non sono sufficienti a dare una rappresentazione veritiera e corretta, si devono fornire le informazioni complementari necessarie allo scopo" (art 2423 cc)?	**NO**	*Se* Sì, *illustrare*

RLS.C.R.I.B.A.

7. Crediti

B.II. Crediti

I dati relativi al valore iniziale, alle movimentazioni dell'esercizio quali incrementi, decrementi per incassi e giroconti che concorrono alla determinazione del valore finale dell'esercizio, nonché il relativo fondo svalutazione e i relativi utilizzi e accantonamenti ed, infine, le fatture da emettere, l'anzianità e la scadenza dei crediti, sono riportate nelle tabelle di Nota Integrativa Tabellare e nelle Schede di dettaglio, laddove previste dal D.lgs. 118/2011 e s.m.i.. Le tabelle sono presenti in allegato agli schemi di Stato Patrimoniale e Conto Economico e costituiscono parte integrante del Bilancio d'Esercizio.

Per questa categoria sono previste le seguenti tipologie:

- B.II.1) Crediti v/Stato
- B.II.2) Crediti v/Regione
- B.II.3) Crediti v/Comuni
- B.II.4) Crediti v/Aziende sanitarie pubbliche
- B.II.5) Crediti v/Società partecipate e/o enti dipendenti dalla Regione
- B.II.6) Crediti v/Erario
- B.II.7) Crediti v/Altri

In particolare, per le categorie ***B.II.1.h) Crediti v/Stato per finanziamenti per investimenti*** e ***B.II.2.b) Crediti v/Regione o Provincia Autonoma per versamenti a patrimonio netto,*** se movimentate, l'iscrizione tra i crediti è corredata da tutte le informazioni di dettaglio relative agli atti di delibera, agli importi, alle riscossioni, alle integrazioni dei finanziamenti e alla consistenza finale; le informazioni di dettaglio sono rilevate nella tabella del foglio *"Dettaglio_SP_San"* allegata al Bilancio d'Esercizio.

Per la categoria ***Crediti v/Aziende sanitarie pubbliche della Regione - per mobilità in compensazione e non*** se movimentate, l'iscrizione tra i crediti è corredata da tutte le informazioni di dettaglio relative alla mobilità in compensazione e non in compensazione e alle altre prestazioni; le informazioni di dettaglio sono rilevate nella tabella del foglio "*Cons"* allegata al Bilancio d'Esercizio.

Per le informazioni di dettaglio relative ai crediti verso la Regione e ai crediti verso Aziende Sanitarie pubbliche si rinvia alle tabelle allegate agli schemi di Bilancio d'Esercizio.

PRINCIPALI INFORMAZIONI delle movimentazioni dell'esercizio

Di seguito si analizzano i crediti esposti in bilancio:

R.I.S.C.R.I.B.A.

B.II.1) Crediti v/Stato	€.	1.453.219	1.453.219	0	1.453.219

Descrizione		Valore netto al 31/12/2024	Valore netto al 31/12/2025	Variazione	Valore iniziale LORDO al 31/12/2024
B.II.1.a) Crediti v/Stato per spesa corrente - FSN indistinto	€.	0	0	0	0
B.II.1.b) Crediti v/Stato per spesa corrente - FSN vincolato	€.	0	0	0	0
B.II.1.c) Crediti v/Stato per mobilità attiva extraregionale	€.	0	0	0	0
B.II.1.c.1) Crediti v/Stato per mobilità attiva extraregionale pubblica	€.	0	0	0	0
B.II.1.c.2) Crediti v/Stato per mobilità attiva extraregionale privata	€.	0	0	0	0
B.II.1.d) Crediti v/Stato per mobilità attiva internazionale	€.	0	0	0	0
B.II.1.e) Crediti v/Stato per acconto quota fabbisogno sanitario regionale standard	€.	0	0	0	0
B.II.1.f) Crediti v/Stato per finanziamento sanitario aggiuntivo corrente	€.	0	0	0	0
B.II.1.g) Crediti v/Stato per spesa corrente - altro	€.	0	0	0	0
B.II.1.g.1) Crediti v/Stato per spesa corrente - altro	€.	0	0	0	0
B.II.1.g.2) Crediti v/Stato per spesa corrente - quote extra fondo vincolate - risorse PNRR	€.	0	0	0	0
B.II.1.h) Crediti v/Stato per spesa corrente per STP (ex D.lgs. 286/98)	€.	0	0	0	0
B.II.1.i) Crediti v/Stato per finanziamenti per investimenti	€.	1.453.219	1.453.219	0	1.453.219
B.II.1.i.1) Crediti v/Stato per finanziamenti per investimenti - altro	€.	1.453.219	1.453.219	0	1.453.219
B.II.1.i.2) Crediti v/Stato per finanziamenti per investimenti - risorse PNRR/PNC	€.	0	0	0	0
B.II.1.j) Crediti v/Stato per ricerca	€.	0	0	0	0
B.II.1.j.1) Crediti v/Stato per ricerca corrente - Ministero della Salute	€.	0	0	0	0
B.II.1.j.2) Crediti v/Stato per ricerca finalizzata - Ministero della Salute	€.	0	0	0	0
B.II.1.j.3) Crediti v/Stato per ricerca - altre Amministrazioni centrali	€.	0	0	0	0
B.II.1.j.4) Crediti v/Stato per ricerca - finanziamenti per investimenti	€.	0	0	0	0
B.II.1.k) Crediti v/prefetture	€.	0	0	0	0

Crediti v/prefetture

Non sono presenti dati per questa voce.

Altri crediti v/stato

I crediti v/stato da finanziamenti per investimenti risultano invariati, pari a € 1.453.219.

Di seguito si riporta il dettaglio dei crediti aperti.

ANNO ASSEGNAZIONE	N. DECRETO/ATTO ASSEGNAZIONE	ENTE ASSEGNATARIO	OGGETTO	IMPORTO AL 31 12 2024	IMPORTO AL 31 12 2025
2023	Conto Capitale 2023 - MC61	923	Conto Capitale 2023 - MC61	744.428	744.428
2008	CIPE n.58/08	923	MC01 INTERVENTO IN AMBITO SANITARIO - CAMERE OPERATORIO PREFABBRICATE	238.815	238.815
2013	Art.20- L. 67/1998	923	MC17 ACQUISTO ATTREZZATURE SANITARIE VARIE	469.976	469.976
				1.453.219,00	1.453.219,00

RESCRIBA

Crediti v/Regione:

B.II.2) Crediti v/Regione	**€.**	**29.776.730**	**22.213.871**	***(7.562.859)***	**29.776.730**

Descrizione		*Valore netto al 31/12/2024*	*Valore netto al 31/12/2025*	*Variazione*	*Valore iniziale LORDO al 31/12/2024*
B.II.2.a) Crediti v/Regione o Provincia Autonoma per spesa corrente	€.	17.749.335	11.912.897	(5.836.438)	17.749.335
) Crediti v/Regione o Provincia Autonoma per spesa corrente - IRAP	€.	0	0	0	0
B.II.2.a.1) Crediti v/Regione o Provincia Autonoma per spesa corrente	€.	0	0	0	0
B.II.2.a.2) Crediti v/Regione o Provincia Autonoma per quota FSR	€.	4.396.096	2.516.149	(1.879.947)	4.396.096
B.II.2.a.2.1) Crediti da Regione per Quota capitaria Sanitaria	€.	0	0	0	0
B.II.2.a.2.2) Crediti da Regione per Quota capitaria A.S.S.I.	€.	0	0	0	0
B.II.2.a.2.3) Crediti da Regione per Funzioni non tariffate	€.	1.680.859	0	(1.680.859)	1.680.859
B.II.2.a.2.4) Crediti da Regione per Obiettivi di PSSR	€.	0	0	0	0
B.II.2.a.2.5) Crediti da Regione per Contributi vincolati da FSR	€.	1.102.708	583.228	(519.480)	1.102.708
B.II.2.a.2.6) Crediti da Regione per Contributi vincolati extra FSR	€.	471.050	1.924.194	1.453.144	471.050
B.II.2.a.3.7) Crediti da Regione per Contributi Indistinti Finalizzati da FSR	€.	1.141.479	8.727	(1.132.752)	1.141.479
B.II.2.a.3) Crediti v/Regione o Provincia Autonoma per mobilità attiva intraregionale	€.	0	0	0	0
B.II.2.a.4) Crediti v/Regione o Provincia Autonoma per mobilità attiva extraregionale	€.	0	0	0	0
B.II.2.a.4.1) Crediti v/Regione o Provincia Autonoma per mobilità attiva extraregionale A.Ospedaliere	€.	0	0	0	0
B.II.2.a.4.2) Crediti v/Regione o Provincia Autonoma per mobilità attiva extraregionale Fondazioni (anche pubbliche)	€.	0	0	0	0
B.II.2.a.4.3) Crediti v/Regione o Provincia Autonoma per mobilità attiva extraregionale a Privati	€.	0	0	0	0
B.II.2.a.5) Crediti v/Regione o Provincia Autonoma per acconto quota FSR	€.	0	0	0	0
B.II.2.a.6) Crediti v/Regione o Provincia Autonoma per finanziamento sanitario aggiuntivo corrente LEA	€.	0	0	0	0
B.II.2.a.7) Crediti v/Regione o Provincia Autonoma per finanziamento sanitario aggiuntivo corrente extra LEA	€.	0	0	0	0
B.II.2.a.8) Crediti v/Regione o Provincia Autonoma per spesa corrente - altro	€.	13.353.239	9.396.748	(3.956.491)	13.353.239
B.II.2.a.8.1) Crediti v/Regione o Provincia Autonoma per spesa corrente - altro	€.	13.353.239	9.396.748	(3.956.491)	13.353.239
B.II.2.a.8.2) Crediti v/Regione o Provincia Autonoma per spesa corrente - altro - PNRR	€.	0	0	0	0
B.II.2.a.10) Crediti v/Regione o Provincia Autonoma per spesa corrente - STP (ex D.lgs. 286/98)	€.	0	0	0	0
B.II.2.a.11) Crediti v/Regione o Provincia Autonoma per ricerca	€.	0	0	0	0
B.II.2.a.12) Crediti v/Regione o Provincia Autonoma per mobilità attiva internazionale	€.	0	0	0	0
B.II.2.b) Crediti v/Regione o Provincia Autonoma per versamenti a patrimonio netto	€.	12.027.395	10.300.974	(1.726.421)	12.027.395
B.II.2.b.1) Crediti v/Regione o Provincia Autonoma per finanziamenti per investimenti	€.	12.027.395	10.300.974	(1.726.421)	12.027.395
B.II.2.b.1.1) Crediti v/Regione o Provincia Autonoma per finanziamenti per investimenti - Altro	€.	8.562.019	7.110.802	(1.451.217)	8.562.019
B.II.2.b.1.2) Crediti v/Regione o Provincia Autonoma per finanziamenti per investimenti - PNRR/PNC	€.	3.465.376	3.190.172	(275.204)	3.465.376
B.II.2.b.2) Crediti v/Regione o Provincia Autonoma per incremento fondo dotazione	€.	0	0	0	0
B.II.2.b.3) Crediti v/Regione o Provincia Autonoma per ripiano perdite	€.	0	0	0	0
B.II.2.b.4) Crediti v/Regione o Provincia Autonoma per anticipazione ripiano disavanzo programmato dai Piani aziendali di cui all'art. 1, comma 528, L. 208/2015	€.	0	0	0	0
B.II.2.b.5) Crediti v/Regione per copertura debiti al 31/12/2005	€.	0	0	0	0
B.II.2.b.6) Crediti v/Regione o Provincia Autonoma per ricostituzione risorse da investimenti esercizi precedenti	€.	0	0	0	0
B.II.2.d) Crediti v/Regione o Provincia Autonoma per contributi L. 210/92 – aziende sanitarie	€.	0	0	0	0

Complessivamente i crediti verso Regione sono in diminuzione di € 7.562.859 rispetto all'esercizio precedente attestandosi ad un valore di € 22.213.871.

Crediti per spese correnti da Regione

Assegnazione 2025

Per quanto concerne gli incassi ricevuti nell'anno 2025, a fronte della composizione delle voci che è cambiata nel corso dell'anno, si riporta la tabella di sintesi delle operazioni effettuate nell'anno.

I.S.R.I.B.A.

CONTO NI	DESCRIZIONE VOCE BILANCIO NI	OGGETTO	ANNO_ASSEGNAZIONE	DECRETO REGIONALE DI ASSEGNAZIONE	DESCRIZIONE ATTO	Saldo al 31/12/2024	Assegnazione Anno 2025	Giroconto Anno 2025	Giroconto per maggiori incassi rispetto all'assegnazione	Incassato 2025	Saldo al 31/12/2025
20202010010030	B.II.2.a.2.3) Crediti da Regione per Funzioni non	Funzioni non tariffate - FSR	2025	DECRETO Bilancio 2025	DECRETO Bilancio 2025	-	7.026.287,00		76.639,00	- 7.102.926,00	-
20202010010040	B.II.2.a.2.4) Crediti da Regione per Obiettivi di PSSR	PSSR	2025	DECRETO Bilancio 2025	DECRETO Bilancio 2025	-	10.288.821,70		4.316.747,30	-14.605.569,00	-
20202010010050	B.II.2.a.2.5) Crediti da Regione per Contributi vincolati da FSR	DELIBERAZIONE N. XII/ 3947-RIPARTO DEL FONDO ASSEGNATO ALLA LOMBARDIA PER L¿ATTIVITÀ DEGLI IRCCS IN FAVORE DI CITTADINI RESIDENTI IN REGIONI DIVERSE DA QUELLE DI APPARTENENZA.	2025	DELIBERAZIONE N. XII/ 3947	DELIBERAZIONE N. XII/ 3947	-	392.162,00			- 392.162,00	-
20202010010060	B.II.2.a.2.6) Crediti da Regione per Contributi vincolati extra FSR	Fondo Per L¿Alzheimer E Le Demenze	2025	Decreto n. 18035 del 05_12_2026	Fondo Per L¿Alzheimer E Le Demenze	-	1.124.669,00				1.124.669,00
20202010010060	B.II.2.a.2.6) Crediti da Regione per Contributi vincolati extra FSR	Fondo Per L¿Alzheimer E Le Demenze	2025	Decreto n. 18035 del 05_12_2026	Fondo Per L¿Alzheimer E Le Demenze (QUOTA 2024) - RR44	-	540.414,22				540.414,22
20202010010060	B.II.2.a.2.6) Crediti da Regione per Contributi vincolati extra FSR	RIMBORSI COMITATI ETICI DECADUTI	2025	DDG 13034/2025	DDG 13034/2025	-	42.500,00			- 42.500,00	-
20202010010060	B.II.2.a.2.6) Crediti da Regione per Contributi vincolati extra FSR	Screening LAB - Prestazioni Ambulatoriali Extra Lea - Erogatori Pubblici	2025	DECRETO Bilancio 2025	DECRETO Bilancio 2025	-	55,00		- 55,00		-
20202010010070	B.II.2.a.3.7) Crediti da Regione per Contributi Indistinti Finalizzati da FSR	Fondo per prestazioni di alta specialità degli IRCCS per pazienti extraregionali determinato in coerenza con quanto previsto dall'art. 11 del	2025	DECRETO Bilancio 2025	DECRETO Bilancio 2025	-	692.556,00		- 692.556,00		-
20202010010070	B.II.2.a.3.7) Crediti da Regione per Contributi Indistinti Finalizzati da FSR	Incremento tariffe orarie L. 213/2023 (art. 1, c. 220) e D.L. 202/2024 (art. 4, c. 11) -	2025	DECRETO Bilancio 2025	DECRETO Bilancio 2025	-	56.454,00		- 56.454,00		-
20202010010070	B.II.2.a.3.7) Crediti da Regione per Contributi Indistinti Finalizzati da FSR	Incremento tariffe orarie L. 213/2023 (art. 1, c. 220) e D.L. 202/2024 (art. 4, c. 11) -	2025	DECRETO Bilancio 2025	DECRETO Bilancio 2025	-	110.168,00		- 110.168,00		-
20202010010070	B.II.2.a.3.7) Crediti da Regione per Contributi Indistinti Finalizzati da FSR	PREST. ORARIE AGGIUNTIVE X RECUPERO LISTE ATTESA	2025	DECRETO Bilancio 2025	DECRETO Bilancio 2025	-	8.727,00				8.727,00
20202010010070	B.II.2.a.3.7) Crediti da Regione per Contributi Indistinti Finalizzati da FSR	Quota Per Concorso A Rimborso Di Oneri Per Processi Di Assunzione E Stabilizzazione Del Personale Del Ssn (Art. 1, Comma 409	2025	DECRETO Bilancio 2025	DECRETO Bilancio 2025	-	154.449,00		- 154.449,00		-
20202010010070	B.II.2.a.3.7) Crediti da Regione per Contributi Indistinti Finalizzati da FSR	Quota per Incremento dei Fondi Contrattuali per il Trattamento Economico Accessorio della Dirigenza Medica, Sanitaria e Veterinaria di cui all'Art. 1, c. 435 e 435 Bis della L. 205/2017 - San	2025	DECRETO Bilancio 2025	DECRETO Bilancio 2025	-	235.860,00		- 235.860,00		-
20202010010070	B.II.2.a.3.7) Crediti da Regione per Contributi Indistinti Finalizzati da FSR	Risorse Art 2, Commi 1 E 7 Del Decreto Legge 19 Maggio 2020, N. 34 Convertito Con Legge 77/2020 Incluso Il Trattamento Economico Accessorio Del Personale -	2025	DECRETO Bilancio 2025	DECRETO Bilancio 2025	-	445.234,00		- 22.258,00	- 422.976,00	-
20202010070050	B.II.2.a.8.1) Crediti v/Regione o Provincia Autonoma per spesa corrente - altro	Agenzia Delle Entrate Ha Notificato Un Avviso Di Accertamento Per L'Anno 2017 Per L'Imposte Di Iva,	2025	DECRETO Bilancio 2025	DECRETO Bilancio 2025	-	10.902,00				10.902,00
20202010070050	B.II.2.a.8.1) Crediti v/Regione o Provincia Autonoma per spesa corrente - altro	Contributo per accantonamenti franchigie/SIR e autoassicurazione	2025	DECRETO Bilancio 2025	DECRETO Bilancio 2025	-	1.770.951,00		- 1.749.729,30		21.221,70
20202010070050	B.II.2.a.8.1) Crediti v/Regione o Provincia Autonoma per spesa corrente - altro	Equiparazione finanziaria	2025	DECRETO Bilancio 2025	DECRETO Bilancio 2025	-	1.501.000,00		- 75.052,00	- 1.425.948,00	-
20202010070050	B.II.2.a.8.1) Crediti v/Regione o Provincia Autonoma per spesa corrente - altro	Fleet Management DGR XI/1565/2019	2025	DECRETO Bilancio 2025	DECRETO Bilancio 2025	-	570.378,00		- 18.234,00	- 552.144,00	-
20202010070050	B.II.2.a.8.1) Crediti v/Regione o Provincia Autonoma per spesa corrente - altro	Opposizione A Decreto Ingiuntivo Promosso Dal Sig. Rodolfi (Marito Della Sig.Ra Macchi, Paziente In Regime Di Solvenza Che Non Ha Pagato Il Saldo Pari Ad € 14.541,43, Ora	2025	DECRETO Bilancio 2025	DECRETO Bilancio 2025	-	2.575,00				2.575,00
20202010070050	B.II.2.a.8.1) Crediti v/Regione o Provincia Autonoma per spesa corrente - altro	RAR (compresi oneri e Irap)	2025	DECRETO Bilancio 2025	DECRETO Bilancio 2025	-	414.877,00		- 216.156,00	- 198.721,00	-
20202010070050	B.II.2.a.8.1) Crediti v/Regione o Provincia Autonoma per spesa corrente - altro	Rinnovi contrattuali personale	2025	DECRETO Bilancio 2025	DECRETO Bilancio 2025	-	1.024.471,00		- 1.024.471,00		-
20202010070050	B.II.2.a.8.1) Crediti v/Regione o Provincia Autonoma per spesa corrente - altro	storicizzazione anni precedenti	2025	DECRETO Bilancio 2025	DECRETO Bilancio 2025	-	759.000,00		- 37.944,00	- 721.056,00	-
Totale complessivo						-	27.172.510,92		- 0,00	-25.464.002,00	1.708.508,92

R.I.S.C.R.I.B.A.

Assegnazione ante 2024

A seguire si riportano le movimentazioni dei crediti di Regione ante 2024. All'interno della tabella sono riportati i crediti oggetto di giroconto nel sezionale della ricerca relativi a progetti di Ricerca, erroneamente riclassificati a Regione Lombardia.

Assegnazioni 2012 - 2015

CONTO NI	DESCRIZIONE VOCE BILANCIO NI	OGGETTO	ANNO_ASSEGNAZIONE	DECRETO REGIONALE DI ASSEGNAZIONE	DESCRIZIONE ATTO	Saldo al 31/12/2024	Assegnazione Anno 2025	Giroconto Anno 2025	Giroconto per maggiori incassi rispetto all'assegnazione	Incassato 2025	Saldo al 31/12/2025
20202010010050	B.II.2.a.2.5) Crediti da Regione per Contributi	Altri contributi regione: progetti	2012	7343 DDG	Prog.intern.MAPUTO- fase 2 RR26	4.288,00					4.288,00
20202010010050	B.II.2.a.2.5) Crediti da Regione per Contributi	Altri contributi regione: progetti	2013	decreto 6848/14	RICERCA /Prog. Indipendente 2013/ Percorso Diagn. Terap. Assist. Demenze-PDTAR Resp. Dr.ssa Filippini	243.300,00					243.300,00
20202010010060	B.II.2.a.2.6) Crediti da Regione per Contributi vincolati extra FSR	Altri contributi regione: progetti	2014	DDG 7957/2014	RR28-DDG 7957/2014- PRION -dr.tagliavini-conv ms/rl 63 rf2010-2314035-	21.035,00					21.035,00
20202010070050	B.II.2.a.8.1) Crediti v/Regione o Provincia Autonoma per spesa corrente - altro	Altri contributi regione: progetti	2014	DDG 6324/14-DDG 12243/14	Ataxias-Dr. Mariotti (RR 163)	37.168,00					37.168,00
20202010070050	B.II.2.a.8.1) Crediti v/Regione o Provincia Autonoma per spesa corrente - altro	Altri contributi regione: progetti	2014	DDG 6324/14-DDG 12243/14	Epileptog.Dr. Spreafico (RR 165)	52.208,00					52.208,00
20202010070050	B.II.2.a.8.1) Crediti v/Regione o Provincia Autonoma per spesa corrente - altro	Altri contributi regione: progetti	2014	DDG 6324/14-DDG 12243/14	IDAGIT-Dr.ssa Leonardi (RR 161)	32.341,00					32.341,00
20202010070050	B.II.2.a.8.1) Crediti v/Regione o Provincia Autonoma per spesa corrente - altro	Altri contributi regione: progetti	2014	DDG 6324/14-DDG 12243/14	Smart food and lifestyle-Dr. Cappa (RF 166)	47.332,00					47.332,00
20202010070050	B.II.2.a.8.1) Crediti v/Regione o Provincia Autonoma per spesa corrente - altro	Altri contributi regione: progetti	2014	DDG 6324/14-DDG 12243/14	Stroke-Dr. Boncoraglio (RR 167)	31.472,00					31.472,00
20202010070050	B.II.2.a.8.1) Crediti v/Regione o Provincia Autonoma per spesa corrente - altro	Altri contributi regione:storicizzazione anni	2015	Decreto 4719 del 26/05/2016	Assegnazione definitiva alla Fondazione IRCCS BESTA del finanziamento di parte corrente del FSR per l'Esercizio 2015	233.000,00		- 233.000,00			-
20202010070050	B.II.2.a.8.1) Crediti v/Regione o Provincia Autonoma per spesa corrente - altro	Altri contributi regione:storicizzazione anni	2016	DECRETO 6078/2017	ASSEGNAZIONE DEFINITIVA DEL FINANZIAMENTO DI PARTE CORRENTE DEL FSR PER L'ESERCIZIO 2016	-					-
20202010070050	B.II.2.a.8.1) Crediti v/Regione o Provincia Autonoma per spesa corrente - altro	Contributo per accantonamenti franchigie/SIR e autoassicurazione	2015	Decreto 4719 del 26/05/2016	Assegnazione definitiva alla Fondazione IRCCS BESTA del finanziamento di parte corrente del FSR per l'Esercizio 2015	897.000,00		- 897.000,00			-
20202010070050	B.II.2.a.8.1) Crediti v/Regione o Provincia Autonoma per spesa corrente - altro	Contributo per accantonamenti franchigie/SIR e autoassicurazione	2016	DECRETO 6078/2017	ASSEGNAZIONE DEFINITIVA DEL FINANZIAMENTO DI PARTE CORRENTE DEL FSR PER L'ESERCIZIO 2016	1.457.000,00					1.457.000,00
20202010070050	B.II.2.a.8.1) Crediti v/Regione o Provincia Autonoma per spesa corrente - altro	Contributo per accantonamenti franchigie/SIR e autoassicurazione	2019	Decreto n.7212 del 22/06/2020	Assegnazione definitiva alla Fondazione IRCCS BESTA del finanziamento di parte corrente del FSR per l'Esercizio 2019	225.373,00					225.373,00
20202010070050	B.II.2.a.8.1) Crediti v/Regione o Provincia Autonoma per spesa corrente - altro	RAR (compresi oneri e Irap)	2016	DECRETO 6078/2017	ASSEGNAZIONE DEFINITIVA DEL FINANZIAMENTO DI PARTE CORRENTE DEL FSR PER L'ESERCIZIO 2016	-					-
20202010070050	B.II.2.a.8.1) Crediti v/Regione o Provincia Autonoma per spesa corrente - altro	RL CONTRIB.UNA TANTUM PREST+NUOVI OSP +RIALLINEAM FUNZONI 2015-	2015	Decreto 4719 del 26/05/2016	Assegnazione definitiva alla Fondazione IRCCS BESTA del finanziamento di parte corrente del FSR per l'Esercizio 2015	53.544,00		- 53.544,00			-
Totale complessivo						3.335.061,00		- 1.183.544,00			2.151.517,00

RL S.C.R.I.B.A.

Assegnazioni 2016 - 2022

CONTO NI	DESCRIZIONE VOCE BILANCIO NI	OGGETTO	ANNO_ASSEGNAZIONE	DECRETO REGIONALE DI ASSEGNAZIONE	DESCRIZIONE ATTO	Saldo al 31/12/2024	Assegnazione Anno 2025	Giroconto Anno 2025	Giroconto per maggiori incassi rispetto all'assegnazione	Incassato 2025	Saldo al 31/12/2025
20202010010050	B.II.2.a.2.5) Crediti da Regione per Contributi vincolati da FSR	Altri contributi regione: progetti	2021	FINALIZZATA MINISTERIALE NET-201912371188	FINALIZZATA MINISTERIALE NET- 201912371188 GLI-HOPE	240.000,00					240.000,00
20202010010060	B.II.2.a.2.6) Crediti da Regione per Contributi vincolati extra FSR	Altri contributi regione: progetti	2020	Decreto n 12027	CONVENZIONE TRA LA REGIONE LOMBARDIA E LA FONDAZIONE IRCCS ISTITUTO NEUROLOGICO CARLO BESTA PER LA REALIZZAZIONE DEL PROGETTO DI RICERCA MINISTERIALE FINALIZZATA DE-NOMINATO "GR-2018-12366771 AMBROXOL AS A DISEASE-MODIFYING TREATMENT TO REDUCE THE RISK OF COGNITIVE IMPAIRMENT IN GBAASSOCIATED PARKINSON'S DISEASE. A MULTICENTER, RANDOMIZED, DOUBLE-BLIND, PLACEBO-CONTROLLED, PHASE 2 TRIAL"-CUP J44I20000850001	238.076,00					238.076,00
20202010010060	B.II.2.a.2.6) Crediti da Regione per Contributi vincolati extra FSR	FONDO PER L;ALZHEIMER E LE DEMENZE Q/P COMPETENZA 2022	2022	DECRETO N. 6983 Del 12/05/2023	ASSEGNAZIONE DEFINITIVA ALLE AGENZIE DI TUTELA DELLA SALUTE, ALLE AZIENDE SOCIO SANITARIE TERRITORIALI, ALL'AREU, ALL'AGENZIA DI CONTROLLO DEL SISTEMA SOCIO SANITARIO LOMBARDO E ALLE FONDAZIONI IRCCS DEL FINANZIAMENTO DI PARTE CORRENTE DEL F.S.R. PER L'ESERCIZIO 2022.	165.395,00				- 165.394,87	0,13
20202010010070	B.II.2.a.3.7) Crediti da Regione per Contributi Indistinti Finalizzati da FSR	Personale - Recupero delle liste d'attesa DGR 6277/2022 - DDG 8203/2022	2022	DECRETO N. 6983 Del 12/05/2023	ASSEGNAZIONE DEFINITIVA ALLE AGENZIE DI TUTELA DELLA SALUTE, ALLE AZIENDE SOCIO SANITARIE TERRITORIALI, ALL'AREU, ALL'AGENZIA DI CONTROLLO DEL SISTEMA SOCIO SANITARIO LOMBARDO E ALLE FONDAZIONI IRCCS DEL FINANZIAMENTO DI PARTE CORRENTE DEL F.S.R. PER L'ESERCIZIO 2022.	-					-
20202010070050	B.II.2.a.8.1) Crediti v/Regione o Provincia Autonoma per spesa corrente - altro	Altri contributi regione: storicizzazione anni precedenti	2022	DECRETO N. 6983 Del 12/05/2023	ASSEGNAZIONE DEFINITIVA ALLE AGENZIE DI TUTELA DELLA SALUTE, ALLE AZIENDE SOCIO SANITARIE TERRITORIALI, ALL'AREU, ALL'AGENZIA DI CONTROLLO DEL SISTEMA SOCIO SANITARIO LOMBARDO E ALLE FONDAZIONI IRCCS DEL FINANZIAMENTO DI PARTE CORRENTE DEL F.S.R. PER L'ESERCIZIO 2022.	-					-
20202010070050	B.II.2.a.8.1) Crediti v/Regione o Provincia Autonoma per spesa corrente - altro	Altri contributi regione:storicizzazione anni	2016	DECRETO 6078/2017	ASSEGNAZIONE DEFINITIVA DEL FINANZIAMENTO DI PARTE CORRENTE DEL FSR PER L'ESERCIZIO 2016	-					-
20202010070050	B.II.2.a.8.1) Crediti v/Regione o Provincia Autonoma per spesa corrente - altro	Contributo per accantonamenti franchigie/SIR e autoassicurazione	2016	DECRETO 6078/2017	ASSEGNAZIONE DEFINITIVA DEL FINANZIAMENTO DI PARTE CORRENTE DEL FSR PER L'ESERCIZIO 2016	1.457.000,00					1.457.000,00
20202010070050	B.II.2.a.8.1) Crediti v/Regione o Provincia Autonoma per spesa corrente - altro	Contributo per accantonamenti franchigie/SIR e autoassicurazione	2019	Decreto n.7212 del 22/06/2020	Assegnazione definitiva alla Fondazione IRCCS BESTA del finanziamento di parte corrente del FSR per l'Esercizio 2019	225.373,00					225.373,00
20202010070050	B.II.2.a.8.1) Crediti v/Regione o Provincia Autonoma per spesa corrente - altro	Contributo per accantonamenti franchigie/SIR e autoassicurazione	2020	Decreto 10126 del 22/07/2021	Assegnazione definitiva alla Fondazione IRCCS BESTA del finanziamento di parte corrente del FSR per l'Esercizio 2020	1.512.000,00					1.512.000,00
20202010070050	B.II.2.a.8.1) Crediti v/Regione o Provincia Autonoma per spesa corrente - altro	Contributo per accantonamenti franchigie/SIR e autoassicurazione-ANNO 2022	2022	DECRETO N. 6983 Del 12/05/2023	ASSEGNAZIONE DEFINITIVA ALLE AGENZIE DI TUTELA DELLA SALUTE, ALLE AZIENDE SOCIO SANITARIE TERRITORIALI, ALL'AREU, ALL'AGENZIA DI CONTROLLO DEL SISTEMA SOCIO SANITARIO LOMBARDO E ALLE FONDAZIONI IRCCS DEL FINANZIAMENTO DI PARTE CORRENTE DEL F.S.R. PER L'ESERCIZIO 2022.	623.600,00					623.600,00
20202010070050	B.II.2.a.8.1) Crediti v/Regione o Provincia Autonoma per spesa corrente - altro	Equiparazione finanziaria	2022	DECRETO N. 6983 Del 12/05/2023	ASSEGNAZIONE DEFINITIVA ALLE AGENZIE DI TUTELA DELLA SALUTE, ALLE AZIENDE SOCIO SANITARIE TERRITORIALI, ALL'AREU, ALL'AGENZIA DI CONTROLLO DEL SISTEMA SOCIO SANITARIO LOMBARDO E ALLE FONDAZIONI IRCCS DEL FINANZIAMENTO DI PARTE CORRENTE DEL F.S.R. PER L'ESERCIZIO 2022.	-					-
20202010070050	B.II.2.a.8.1) Crediti v/Regione o Provincia Autonoma per spesa corrente - altro	Finalizzato investimenti	2020	Decreto 10126 del 22/07/2021	Assegnazione definitiva alla Fondazione IRCCS BESTA del finanziamento di parte corrente del FSR per l'Esercizio 2020	1.462.840,00				- 661.186,94	801.653,06
20202010070050	B.II.2.a.8.1) Crediti v/Regione o Provincia Autonoma per spesa corrente - altro	RAR (compresi oneri e Irap)	2016	DECRETO 6078/2017	ASSEGNAZIONE DEFINITIVA DEL FINANZIAMENTO DI PARTE CORRENTE DEL FSR PER L'ESERCIZIO 2016	-					-
20202010070050	B.II.2.a.8.1) Crediti v/Regione o Provincia Autonoma per spesa corrente - altro	RAR (compresi oneri e Irap)	2022	DECRETO N. 6983 Del 12/05/2023	ASSEGNAZIONE DEFINITIVA ALLE AGENZIE DI TUTELA DELLA SALUTE, ALLE AZIENDE SOCIO SANITARIE TERRITORIALI, ALL'AREU, ALL'AGENZIA DI CONTROLLO DEL SISTEMA SOCIO SANITARIO LOMBARDO E ALLE FONDAZIONI IRCCS DEL FINANZIAMENTO DI PARTE CORRENTE DEL F.S.R. PER L'ESERCIZIO 2022.	-					-
20202010070050	B.II.2.a.8.1) Crediti v/Regione o Provincia Autonoma per spesa corrente - altro	Rinnovi contrattuali personale dip	2022	DECRETO N. 6983 Del 12/05/2023	ASSEGNAZIONE DEFINITIVA ALLE AGENZIE DI TUTELA DELLA SALUTE, ALLE AZIENDE SOCIO SANITARIE TERRITORIALI, ALL'AREU, ALL'AGENZIA DI CONTROLLO DEL SISTEMA SOCIO SANITARIO LOMBARDO E ALLE FONDAZIONI IRCCS DEL FINANZIAMENTO DI PARTE CORRENTE DEL F.S.R. PER L'ESERCIZIO 2022.	-					-
Totale complessivo						**5.924.284,00**				**- 826.581,81**	**5.097.702,19**

RESCRIBA

Assegnazioni 2023

CONTO NI	DESCRIZIONE VOCE BILANCIO NI	OGGETTO	ANNO_ASSEGNAZIONE	DECRETO REGIONALE DI ASSEGNAZIONE	DESCRIZIONE ATTO	Saldo al 31/12/2024	Assegnazione Anno 2025	Giroconto Anno 2025	Giroconto per maggiori incassi rispetto all'assegnazione	Incassato 2025	Saldo al 31/12/2025
20202010010030	B.II.2.a.2.3) Crediti da Regione per Funzioni non tariffate	DETERMINAZIONI IN MERITO ALLA REMUNERAZIONE DI ALCUNE FUNZIONI NON COPERTE DA TARIFFE PREDEFINITE SVOLTE DALLE AZIENDE ED ENTI SANITARI PUBBLICI E PRIVATI ACCREDITATI PER L'ANNO 2023	2023	DELIBERAZIONE N° XII / 2334 DEL 13/05/2024	DETERMINAZIONI IN MERITO ALLA REMUNERAZIONE DI ALCUNE FUNZIONI NON COPERTE DA TARIFFE PREDEFINITE SVOLTE DALLE AZIENDE ED ENTI SANITARI PUBBLICI E PRIVATI ACCREDITATI PER L'ANNO 2023	-					-
20202010010050	B.II.2.a.2.5) Crediti da Regione per Contributi vincolati da FSR	ATTIVITÀ A FAVORE DI CITTADINI RESIDENTI IN REGIONI DIVERSE DA QUELLE DI APPARTENENZA. FSN 2021 E 2022	2023	DELIBERAZIONE N° XII / 1510 del 13/12/2023	RIPARTO DEL FONDO ASSEGNATO ALLA LOMBARDIA PER L'ATTIVITÀ DEGLI ISTITUTI DI RICOVERO E CURA A CARATTERE SCIENTIFICO-IRCCS- IN FAVORE DI CITTADINI RESIDENTI IN REGIONI DIVERSE DA QUELLE DI APPARTENENZA. FSN 2021 E 2022, PREVISTO DALLA LEGGE 30 DICEMBRE 2020, N. 178, ART 1, COMMA 496	-					-
20202010010060	B.II.2.a.2.6) Crediti da Regione per Contributi vincolati extra FSR	3^ ANNUALITA' FONDO ALZHEIMER E DEMENZE- DDG 15553/2022 - DDG 19177/2022	2023	DECRETO 18389 DEL 21/11/2023	INTEGRAZIONE E RETTIFICA DEL DECRETO N. 16093 DEL 20.10.2023 "MODIFICA E/O INTEGRAZIONE DELL'ASSEGNAZIONE, A FAVORE DELLE ATS, ASST, FONDAZIONI IRCCS, INRCA DI CASATENOVO, AREU E AGENZIA DI CONTROLLO DEL SISTEMA SOCIOSANITARIO LOMBARDO DELLE RISORSE DESTINATE AL FINANZIAMENTO DI PARTE CORRENTE DEL F.S.R. PER L'ESERCIZIO 2023 A SEGUITO PROCEDURE DI ASSESTAMENTO".	46.544,00				- 46.543,90	0,10
20202010010070	B.II.2.a.3.7) Crediti da Regione per Contributi Indistinti Finalizzati da FSR	PREMI INTERINALI SOMMINISTRAZIONE LAVORO	2023	DECRETO 18389 DEL 21/11/2023	INTEGRAZIONE E RETTIFICA DEL DECRETO N. 16093 DEL 20.10.2023 "MODIFICA E/O INTEGRAZIONE DELL'ASSEGNAZIONE, A FAVORE DELLE ATS, ASST, FONDAZIONI IRCCS, INRCA DI CASATENOVO, AREU E AGENZIA DI CONTROLLO DEL SISTEMA SOCIOSANITARIO LOMBARDO DELLE RISORSE DESTINATE AL FINANZIAMENTO DI PARTE CORRENTE DEL F.S.R. PER L'ESERCIZIO 2023 A SEGUITO PROCEDURE DI ASSESTAMENTO".	-					-
20202010010070	B.II.2.a.3.7) Crediti da Regione per Contributi Indistinti Finalizzati da FSR	Quota per incremento dei Fondi contrattuali per il trattamento economico accessorio della dirigenza medica, sanitaria e veterinaria	2023	art. 1, c. 435 e 435 bis della L. 205/2017	art. 1, c. 435 e 435 bis della L. 205/2017	-					-
20202010010070	B.II.2.a.3.7) Crediti da Regione per Contributi Indistinti Finalizzati da FSR	Quota spesa personale piano territoriale e ospedaliero	2023	artt. 1 e 2 del D.L. 34/2020	artt. 1 e 2 del D.L. 34/2020	-					-
20202010010070	B.II.2.a.3.7) Crediti da Regione per Contributi Indistinti Finalizzati da FSR	RECUPERO DELLE LISTE D'ATTESA	2023	DGR 6277/2022	DGR 6277/2022	-					-
20202010010070	B.II.2.a.3.7) Crediti da Regione per Contributi Indistinti Finalizzati da FSR	Riparto quota per concorso a rimborso di oneri per processi di assunzione e stabilizzazione del personale del SSN	2023	art. 1, c. 409, L. 232/2016	art. 1, c. 409, L. 232/2016	-					-
20202010010070	B.II.2.a.3.7) Crediti da Regione per Contributi Indistinti Finalizzati da FSR	TERAPIA INTENSIVA DL 34/2020 ART. 2,COMMI 1	2023	DECRETO 18389 DEL 21/11/2023	INTEGRAZIONE E RETTIFICA DEL DECRETO N. 16093 DEL 20.10.2023 "MODIFICA E/O INTEGRAZIONE DELL'ASSEGNAZIONE, A FAVORE DELLE ATS, ASST, FONDAZIONI IRCCS, INRCA DI CASATENOVO, AREU E AGENZIA DI CONTROLLO DEL SISTEMA SOCIOSANITARIO LOMBARDO DELLE RISORSE DESTINATE AL FINANZIAMENTO DI PARTE CORRENTE DEL F.S.R. PER L'ESERCIZIO 2023 A SEGUITO PROCEDURE DI ASSESTAMENTO".	-					-
20202010070050	B.II.2.a.8.1) Crediti v/Regione o Provincia Autonoma per spesa corrente - altro	AGENZIA ENTRATE	2023	decreto 2023 bilancio	decreto 2023 bilancio	-					-
20202010070050	B.II.2.a.8.1) Crediti v/Regione o Provincia Autonoma per spesa corrente - altro	ASSESTAMENTO-RAR	2023	DECRETO 18389 DEL 21/11/2023	INTEGRAZIONE E RETTIFICA DEL DECRETO N. 16093 DEL 20.10.2023 "MODIFICA E/O INTEGRAZIONE DELL'ASSEGNAZIONE, A FAVORE DELLE ATS, ASST, FONDAZIONI IRCCS, INRCA DI CASATENOVO, AREU E AGENZIA DI CONTROLLO DEL SISTEMA SOCIOSANITARIO LOMBARDO DELLE RISORSE DESTINATE AL FINANZIAMENTO DI PARTE CORRENTE DEL F.S.R. PER L'ESERCIZIO 2023 A SEGUITO PROCEDURE DI ASSESTAMENTO".	-					-
20202010070050	B.II.2.a.8.1) Crediti v/Regione o Provincia Autonoma per spesa corrente - altro	EQUIPARAZIONE FINANZIARIA-BPE 2023-Decreto 1780 del 10/02/2023	2023	BILANCIO 2023	EQUIPARAZIONE FINANZIARIA-BPE 2023-Decreto 1780 del 10/02/2023	-					-
20202010070050	B.II.2.a.8.1) Crediti v/Regione o Provincia Autonoma per spesa corrente - altro	Fleet Management DGR XI/1565/2019	2023	decreto 2023 bilancio	decreto 2023 bilancio	-					-
20202010070050	B.II.2.a.8.1) Crediti v/Regione o Provincia Autonoma per spesa corrente - altro	LISTE D'ATTESA	2023	decreto 2023 bilancio	decreto 2023 bilancio	-					-
20202010070050	B.II.2.a.8.1) Crediti v/Regione o Provincia Autonoma per spesa corrente - altro	RICORSO IN APPELLO	2023	decreto 2023 bilancio	decreto 2023 bilancio	-					-
20202010070050	B.II.2.a.8.1) Crediti v/Regione o Provincia Autonoma per spesa corrente - altro	RINNVO PERSONALE DIPENDENTE	2023	decreto 2023 bilancio	decreto 2023 bilancio	-					-
20202010070050	B.II.2.a.8.1) Crediti v/Regione o Provincia Autonoma per spesa corrente - altro	SIR-BPE 2023-Decreto 1780 del 10/02/2023	2023	DECRETO 18389 DEL 21/11/2023	INTEGRAZIONE E RETTIFICA DEL DECRETO N. 16093 DEL 20.10.2023 "MODIFICA E/O INTEGRAZIONE DELL'ASSEGNAZIONE, A FAVORE DELLE ATS, ASST, FONDAZIONI IRCCS, INRCA DI CASATENOVO, AREU E AGENZIA DI CONTROLLO DEL SISTEMA SOCIOSANITARIO LOMBARDO DELLE RISORSE DESTINATE AL FINANZIAMENTO DI PARTE CORRENTE DEL F.S.R. PER L'ESERCIZIO 2023 A SEGUITO PROCEDURE DI ASSESTAMENTO".	2.770.951,00					2.770.951,00
20202010070050	B.II.2.a.8.1) Crediti v/Regione o Provincia Autonoma per spesa corrente - altro	STORICIZZAZIONE ANNI PRECEDENTI-BPE 2023-Decreto 1780 del 10/02/2023	2023	DECRETO 18389 DEL 21/11/2023	INTEGRAZIONE E RETTIFICA DEL DECRETO N. 16093 DEL 20.10.2023 "MODIFICA E/O INTEGRAZIONE DELL'ASSEGNAZIONE, A FAVORE DELLE ATS, ASST, FONDAZIONI IRCCS, INRCA DI CASATENOVO, AREU E AGENZIA DI CONTROLLO DEL SISTEMA SOCIOSANITARIO LOMBARDO DELLE RISORSE DESTINATE AL FINANZIAMENTO DI PARTE CORRENTE DEL F.S.R. PER L'ESERCIZIO 2023 A SEGUITO PROCEDURE DI ASSESTAMENTO".	-					-
Totale complessivo						**2.817.495,00**				**- 46.543,90**	**2.770.951,10**

R.L.S.A. I.B.A.

Assegnazioni 2024

CONTO NI	DESCRIZIONE VOCE BILANCIO NI	OGGETTO	ANNO_ASSEGNAZIONE	DECRETO REGIONALE DI ASSEGNAZIONE	DESCRIZIONE ATTO	Saldo al 31/12/2024	Assegnazione Anno 2025	Giroconto Anno 2025	Giroconto per maggiori incassi rispetto all'assegnazione	Incassato 2025	Saldo al 31/12/2025
20202010010030	B.II.2.a.2.3) Crediti da Regione per Funzioni non	FUNZIONI NON TARIFFATE	2024	DECRETO Bilancio 2024	DECRETO Bilancio 2024	1.680.859,00				- 1.680.859,00	-
20202010010040	B.II.2.a.2.4) Crediti da Regione per Obiettivi di PSSR	PSSR	2024	DECRETO Bilancio 2024	DECRETO Bilancio 2024	-		-			-
20202010010050	B.II.2.a.2.5) Crediti da Regione per Contributi	Progetto Di Potenziamento Della Rete Informatica	2024	DECRETO Bilancio 2024	DECRETO Bilancio 2024	68.040,00	-	-		-	68.040,00
20202010010050	B.II.2.a.2.5) Crediti da Regione per Contributi vincolati da FSR	RR38-MODALITÀ INTEGRATA E COORDINATA DI PRESA IN CURA DEI PAZIENTI CON CEFALEA PRIMARIA CRONICA IN REGIONE LOMBARDIA-DECRETO N. 5528 Del 08/04/2024	2024	DECRETO Bilancio 2024	DECRETO Bilancio 2024	519.480,00				- 519.480,00	-
20202010010050	B.II.2.a.2.5) Crediti da Regione per Contributi vincolati da FSR	RR41-MODELLO INTEGRATO DI SORVEGLIANZA MICROBIOLOGICA E MISURE DI PREVENZIONE E CONTROLLO INFEZIONI,	2024	DECRETO Bilancio 2024	DECRETO Bilancio 2024	27.600,00					27.600,00
20202010010060	B.II.2.a.2.6) Crediti da Regione per Contributi vincolati extra FSR	Assegnazione e parziale liquidazione delle risorse per le iniziative di formazione di cui all¿art. 1 lettera c) del d.m. 6 Febbraio 2023 ¿criteri e modalità di utilizzazione dei fondi per la cura dei soggetti con disturbo dello spettro autistico per l¿ann	2024	DECRETO N. 19655 DEL 16/12/2024	DECRETO N. 19655 DEL 16/12/2024	-					-
20202010010070	B.II.2.a.3.7) Crediti da Regione per Contributi Indistinti Finalizzati da FSR	Fondo per prestazioni di alta specialità degli IRCCS per pazienti extraregionali	2024	DECRETO Bilancio 2024	DECRETO Bilancio 2024	284.288,00				- 284.288,00	-
20202010010070	B.II.2.a.3.7) Crediti da Regione per Contributi Indistinti Finalizzati da FSR	Quota per Incremento dei Fondi Contrattuali per il Trattamento Economico Accessorio della Dirigenza Medica, Sanitaria e Veterinaria di cui all'Art. 1, c. 435 e 435 Bis della L. 205/2017 - San	2024	DECRETO Bilancio 2024	DECRETO Bilancio 2024	188.698,00				- 188.698,00	-
20202010010070	B.II.2.a.3.7) Crediti da Regione per Contributi Indistinti Finalizzati da FSR	Riparto Quota Per Concorso A Rimborso Di Oneri Per Processi Di Assunzione E Stabilizzazione Del Personale Del Ssn (Art. 1, C. 409, L. 232/2016)	2024	DECRETO Bilancio 2024	DECRETO Bilancio 2024	223.259,00				- 223.259,00	-
20202010010070	B.II.2.a.3.7) Crediti da Regione per Contributi Indistinti Finalizzati da FSR	Terapie Intensive - Risorse Art 2, Commi 1 E 7 Del Decreto Legge 19 Maggio 2020, N. 34 Convertito Con Legge 77/2020	2024	DECRETO Bilancio 2024	DECRETO Bilancio 2024	445.234,00				- 445.234,00	-
20202010070050	B.II.2.a.8.1) Crediti v/Regione o Provincia Autonoma per spesa corrente - altro	Altri contributi regione: storicizzazione anni precedenti	2024	DECRETO Bilancio 2024	DECRETO Bilancio 2024	-					-
20202010070050	B.II.2.a.8.1) Crediti v/Regione o Provincia Autonoma per spesa corrente - altro	Contributo per accantonamenti franchigie/SIR e autoassicurazione	2024	DECRETO Bilancio 2024	DECRETO Bilancio 2024	1.770.951,00					1.770.951,00
20202010070050	B.II.2.a.8.1) Crediti v/Regione o Provincia Autonoma per spesa corrente - altro	Equiparazione finanziaria	2024	DECRETO Bilancio 2024	DECRETO Bilancio 2024	-					-
20202010070050	B.II.2.a.8.1) Crediti v/Regione o Provincia Autonoma per spesa corrente - altro	Fleet Management DGR XI/1565/2019	2024	DECRETO Bilancio 2024	DECRETO Bilancio 2024	579.776,00				- 579.776,00	-
20202010070050	B.II.2.a.8.1) Crediti v/Regione o Provincia Autonoma per spesa corrente - altro	RAR (compresi oneri e Irap)	2024	DECRETO Bilancio 2024	DECRETO Bilancio 2024	299.515,00				- 299.515,00	-
20202010070050	B.II.2.a.8.1) Crediti v/Regione o Provincia Autonoma per spesa corrente - altro	Riconoscimento fondo rischi per cause civili	2024	DECRETO Bilancio 2024	DECRETO Bilancio 2024	21.186,00				- 21.186,00	-
20202010070050	B.II.2.a.8.1) Crediti v/Regione o Provincia Autonoma per spesa corrente - altro	Rinnovi contrattuali personale dip	2024	DECRETO Bilancio 2024	DECRETO Bilancio 2024	1.051.786,00				- 1.051.786,00	-
20202010070050	B.II.2.a.8.1) Crediti v/Regione o Provincia Autonoma per spesa corrente - altro	Risorse recupero liste di attesa erogatori pubblici - DGR 1939 2024	2024	DECRETO Bilancio 2024	DECRETO Bilancio 2024	194.197,00				- 194.197,00	-
Totale complessivo						**7.354.869,00**	-	-		**- 5.488.278,00**	**1.866.591,00**

Crediti per investimenti da Regione

Relativamente ai crediti aperti vs Regione per finanziamenti per investimenti nel 2025 si è provveduto ad incassare € 3.536.608.

Per il dettaglio si rimanda alle tabelle allegate.
Si precisa che è stata fatta la riclassifica come da indicazioni Regionali, dalla voce "Crediti verso altri soggetti pubblici".

ANNO ASSEGNAZIONE	DECRETO REGIONALE DI ASSEGNAZIONE	DESCRIZIONE ATTO	OGGETTO	IMPORTO AL 31 12 2025
2014	DGR 2931/2014	SOSTITUZIONE ATTREZZATURE OBSOLETE	CONTO CAPITALE	137.945
2012	DGR 3385/2012	FONDO DI ROTAZIONE 2012 - INTERVENTI DI SICUREZZA	CONTO CAPITALE	78.059
2015	dgr 4198/2015 DEL 16/10/2015	ATTREZZATURE OBSOLETE E MANUTENZIONE STRAORDINARIA ANNO 2015	CONTO CAPITALE	6.135
2014	DGR 1521/2014	SOSTITUZIONE ATTREZZATURE E MESSA A NORMA SEDE	CONTO CAPITALE	2.958
2013	DGR 821/2013	INTERVENTI VARI	CONTO CAPITALE	112

Crediti v/Comuni

		Valore netto al 31/12/2024	*Valore netto al 31/12/2025*	*Variazione*	*Valore iniziale LORDO al 31/12/2024*
B.II.3) Crediti v/Comuni	**€.**	81.843	4.503	*(77.340)*	81.843

RI.S.C.R.I.B.A.

Crediti v/Aziende sanitarie pubbliche

B.II.4) Crediti v/Aziende sanitarie pubbliche	**€.**	**10.684.277**	**23.460.962**	***12.776.685***

Descrizione		*Valore netto al 31/12/2024*	*Valore netto al 31/12/2025*	*Variazione*
B.II.4.a) Crediti v/Aziende sanitarie pubbliche della Regione	€.	10.433.452	23.289.597	12.856.145
B.II.4.a.1) Crediti v/Aziende sanitarie pubbliche della Regione - per mobilità in compensazione	€.	0	0	0
Crediti da Aziende Sanitarie Locali della Regione per mobilità intraregionale in compensazione	€.	0	0	0
B.II.4.a.1.1) Crediti da Agenzie Tutela Salute della Regione per mobilità intraregionale in compensazione	€.	0	0	0
B.II.4.a.2) Crediti v/Aziende sanitarie pubbliche della Regione - per mobilità non in compensazione	€.	0	0	0
Crediti da Aziende Sanitarie Locali della Regione per mobilità non in compensazione	€.	0	0	0
B.II.4.a.2.1) Crediti da Agenzie Tutela Salute della Regione per mobilità non in compensazione	€.	0	0	0
B.II.4.a.3) Crediti v/Aziende sanitarie pubbliche della Regione - per altre prestazioni	€.	10.433.452	23.289.597	12.856.145
Crediti da Aziende Sanitarie Locali della Regione	€.	0	0	0
B.II.4.a.3.1) Crediti da Agenzie Tutela Salute della Regione	€.	9.908.367	22.812.117	12.903.750
Crediti da Aziende Ospedaliere della Regione	€.	0	0	0
B.II.4.a.3.2) Crediti da Aziende Socio-Sanitarie Territoriali della Regione	€.	426.669	420.193	(6.476)
B.II.4.a.3.3) Crediti da IRCCS e Fondazioni di diritto pubblico della Regione	€.	98.416	57.287	(41.129)
B.II.4.a.4) Crediti v/ ATS per operazioni di conferimento/scorporo LR23/2015	€.	0	0	0
B.II.4.a.5) Crediti v/ ASST per operazioni di conferimento/scorporo LR23/2015	€.	0	0	0
B.II.4.b) Acconto quota FSR da distribuire	€.	0	0	0
B.II.4.c) Crediti v/Aziende sanitarie pubbliche della Regione per anticipazione ripiano disavanzo programmato dai Piani aziendali di cui all'art. 1, comma 528, L. 208/2015	€.	0	0	0
B.II.4.d) Crediti v/Aziende sanitarie pubbliche Extraregione	€.	250.825	171.365	(79.460)

I crediti verso aziende sanitarie pubbliche sono in aumento di € 12.856.145 rispetto all'esercizio precedente.

Crediti vs ATS

All'interno dei crediti verso ATS sono ricompresi i saldi come di seguito esposto.

CARATTERISTICHE	IMPORTO
SALDO MALATTIE RARE QUOTA 2023 PROGETTO RR43	40.739
AMBULATORIALE E TAMPONE SALDO 2025	81.475
DRG SALDO 2025	1.064.792
FILE F E DOPPIO CANALE SALDO 2025	15.120.399
NPI SALDO 2025	104.393
VAL. LEGGE 7 SALDO 2025	513.025
SCREENING SALDO 2025	97
Quota mobilità attiva extraregionale assegnata a Regione Lombardia nell'ambito del riparto del Fondo Sanitario indistinto 2025 – Tabella C Mobilità interregionale (Intesa CSR n. 267/2025)	5.863.600
EMOCOMPONENTI EX TIPOLOGIA 16 SALDO 2025	100
	22.788.621

I valori esposti sono al netto dei bolli delle fatture attive.

Relativamente all'anno 2025 la produzione complessiva riconosciuta è stata di € 118.088.646 come di seguito riportata:

I.R.C.C.S. I.B.A.

Voce	Bilancio 2024 (€)	Bilancio 2025 (€)	Dif Bilancio 2025-Bilancio 2024
AOIR01-DRG	27.629.331 €	33.159.127 €	5.529.796 €
AOIR03-Ambulatoriale	10.476.279 €	10.693.606 €	217.327 €
AOIR04-Neuropsichiatria	957.283 €	812.144 €	-145.139 €
AOIR05-Screening	1.231 €	97 €	-1.134 €
AOIR09-File F	47.929.548 €	66.489.550 €	18.560.002 €
AOIR15-Prestazioni sanitarie	8.539.379 €	6.934.122 €	-1.605.257 €
Totale complessivo	**95.533.051 €**	**118.088.646 €**	**22.555.595 €**

L'erogazione di cassa da parte di ATS Milano è stata di € 95.340.863.

Crediti vs ASST

I crediti verso ASST della Regione sono in diminuzione di € 6.476. Per il dettaglio si rimanda alle apposite tabelle allegate al bilancio.

Crediti vs Fondazioni della Regione

I crediti verso ASST della Regione sono in diminuzione di € 41.129 rispetto all'esercizio precedente. Per il dettaglio si rimanda alle apposite tabelle allegate al bilancio.

Crediti v/Aziende sanitarie pubbliche Extraregione

I crediti verso v/Aziende sanitarie pubbliche accoglie i saldi relative alle prestazioni in convenzione.

Crediti v/Società partecipate e/o enti dipendenti dalla Regione

Non sono presenti dati per questa voce.

Crediti v/Erario

Non sono presenti dati per questa voce.

Crediti v/Altri

B.II.7) Crediti v/Altri	**€.**	2.700.753	2.122.003	***(578.750)***

Descrizione		*Valore netto al 31/12/2024*	*Valore netto al 31/12/2025*	*Variazione*
B.II.7.a) Crediti v/clienti privati	€.	1.923.764	1.602.348	(321.416)
B.II.7.a.1) Crediti verso clienti privati altro	€.	721.146	459.997	(261.149)
B.II.7.a.2) Crediti verso clienti privati per attività libero professionale	€.	1.202.618	1.142.351	(60.267)
B.II.7.b) Crediti v/gestioni liquidatorie	€.	0	0	0
B.II.7.c) Crediti v/altri soggetti pubblici	€.	776.989	519.655	(257.334)

Complessivamente i crediti v/altri diminuiscono di € 578.750 rispetto all'esercizio precedente. Come di consueto nell'esercizio 2025 si è provveduto alla suddivisione dei crediti v/altri scorporando i crediti relativi all'attività di libera professione. L'importo dei crediti verso clienti privati per attività di libera professione è pari a € 1.142.351.

Fondo svalutazione crediti

Al 31/12/2025 il fondo svalutazione crediti della Fondazione (crediti vs privati e pubblici extraregione) era pari ad € 683.700.

RLS.C.R.I.B.A.

Con riferimento ai crediti in sofferenza ancora esistenti si è provveduto al ricalcolo delle necessità di integrazione del fondo svalutazione attraverso l'applicazione di percentuali di svalutazione in misura crescente in funzione della vetustà del credito:

Anni di Anzianità del Credito	Percentuale progressiva di svalutazione
1	0
2	30%
3	50%
4	80%
5	100%

Soggetto debitore (*)	Anno formazione	Totale	F.do Svalutazione richiesto	Anni di anzianità	PERC
30205046-Fondo svalutazione altri soggetti pubblici	2025	€ 109.692,38	0,00	0	0%
30205046-Fondo svalutazione altri soggetti pubblici	2024	€ 12.036,34	0,00	1	0%
30205046-Fondo svalutazione altri soggetti pubblici	2023	€ 4.733,41	1.420,02	2	30%
30205046-Fondo svalutazione altri soggetti pubblici	2022	€ 7.809,27	3.904,64	3	50%
30205046-Fondo svalutazione altri soggetti pubblici	2021	€ 3.557,02	2.845,62	4	80%
30205046-Fondo svalutazione altri soggetti pubblici	2020	€ 340,37	340,37	5	100%
30205046-Fondo svalutazione altri soggetti pubblici	2019	€ 77.234,58	77.234,58	6	100%
30205046-Fondo svalutazione altri soggetti pubblici	2018	€ 3.272,00	3.272,00	7	100%
30205046-Fondo svalutazione altri soggetti pubblici	2017	€ 1.461,30	1.461,30	8	100%
30205046-Fondo svalutazione altri soggetti pubblici	2016	€ 1.888,00	1.888,00	9	100%
30205046-Fondo svalutazione altri soggetti pubblici	2015	€ 2.758,02	2.758,02	10	100%
30205046-Fondo svalutazione altri soggetti pubblici	2014	€ 2.821,00	2.821,00	11	100%
30205046-Fondo svalutazione altri soggetti pubblici	2013	€ 613,81	613,81	12	100%
30205046-Fondo svalutazione altri soggetti pubblici	2012	€ 1.621,05	1.621,05	13	100%
30205046-Fondo svalutazione altri soggetti pubblici	2011	€ 1.331,43	1.331,43	14	100%
30205046-Fondo svalutazione altri soggetti pubblici	2010	€ 4.805,24	4.805,24	15	100%
30205046-Fondo svalutazione altri soggetti pubblici	2005	€ 801,00	801,00	20	100%
30205046-Fondo svalutazione altri soggetti pubblici	1999	€ 82,63	82,63	26	100%
30205040-Fondo svalutazione altri crediti	2025	€ 441.105,88	0,00	0	0%
30205040-Fondo svalutazione altri crediti	2024	€ 4.733,54	0,00	1	0%
30205040-Fondo svalutazione altri crediti	2023	€ 34.592,01	10.377,60	2	30%
30205040-Fondo svalutazione altri crediti	2022	€ 1.120,81	560,41	3	50%
30205040-Fondo svalutazione altri crediti	2021	€ 130.883,08	104.706,46	4	80%
30205040-Fondo svalutazione altri crediti	2020	€ 4.953,65	4.953,65	5	100%
30205040-Fondo svalutazione altri crediti	2019	€ 52.177,16	52.177,16	6	100%
30205040-Fondo svalutazione altri crediti	2018	€ 7.998,75	7.998,75	7	100%
30205040-Fondo svalutazione altri crediti	2017	€ 10.798,03	10.798,03	8	100%
30205040-Fondo svalutazione altri crediti	2016	€ 547,17	547,17	9	100%
30205040-Fondo svalutazione altri crediti	2015	€ 8.639,37	8.639,37	10	100%
30205040-Fondo svalutazione altri crediti	2014	€ 1.177,00	1.177,00	11	100%
30205040-Fondo svalutazione altri crediti	2012	€ 10.101,22	10.101,22	13	100%
30205040-Fondo svalutazione altri crediti	2011	€ 4.500,00	4.500,00	14	100%
30205040-Fondo svalutazione altri crediti	2010	€ 424,99	424,99	15	100%
30205040-Fondo svalutazione altri crediti	2009	€ 19.440,00	19.440,00	16	100%
30205030-Fondo svalutazione crediti da Enti Privati	2025	€ 74.183,81	0,00	0	0%
30205030-Fondo svalutazione crediti da Enti Privati	2024	€ 226,42	0,00	1	0%
30205030-Fondo svalutazione crediti da Enti Privati	2023	€ 252,70	75,81	2	30%
30205030-Fondo svalutazione crediti da Enti Privati	2022	€ 4.145,80	2.072,90	3	50%
30205030-Fondo svalutazione crediti da Enti Privati	2021	€ 67.734,37	54.187,50	4	80%
30205030-Fondo svalutazione crediti da Enti Privati	2019	€ 514,49	514,49	6	100%
30205030-Fondo svalutazione crediti da Enti Privati	2018	€ 3.302,00	3.302,00	7	100%
30205030-Fondo svalutazione crediti da Enti Privati	2016	€ 53,44	53,44	9	100%
30205030-Fondo svalutazione crediti da Enti Privati	2015	€ 636,28	636,28	10	100%
30205030-Fondo svalutazione crediti da Enti Privati	2014	€ 507,19	507,19	11	100%
30205030-Fondo svalutazione crediti da Enti Privati	2013	€ 67,02	67,02	12	100%
30205030-Fondo svalutazione crediti da Enti Privati	2012	€ 850,95	850,95	13	100%
30205030-Fondo svalutazione crediti da Enti Privati	2011	€ 31.940,89	31.940,89	14	100%
30205030-Fondo svalutazione crediti da Enti Privati	2010	€ 31.770,80	31.770,80	15	100%
30205045-Fondo svalutazione crediti da solventi	2025	€ 1.097.586,39	0,00	0	0%
30205045-Fondo svalutazione crediti da solventi	2024	-€ 44.963,21	0,00	1	0%
30205045-Fondo svalutazione crediti da solventi	2023	€ 99.490,45	29.847,14	2	30%
30205045-Fondo svalutazione crediti da solventi	2022	€ 5.394,67	2.697,34	3	50%
30205045-Fondo svalutazione crediti da solventi	2021	€ 527,00	421,60	4	80%
30205045-Fondo svalutazione crediti da solventi	2020	€ 3.397,50	3.397,50	5	100%
30205045-Fondo svalutazione crediti da solventi	2019	€ 10.490,50	10.490,50	6	100%
30205045-Fondo svalutazione crediti da solventi	2018	€ 3.535,21	3.535,21	7	100%
30205045-Fondo svalutazione crediti da solventi	2017	€ 14.541,43	14.541,43	8	100%
30205045-Fondo svalutazione crediti da solventi	2016	€ 4.315,13	4.315,13	9	100%
30205045-Fondo svalutazione crediti da solventi	2015	€ 136,00	136,00	10	100%
30205045-Fondo svalutazione crediti da solventi	2014	€ 11.756,35	11.756,35	11	100%
30205025-Fondo svalutazione crediti da altri Enti Pubblici	2025	€ 116.032,61	0,00	0	0%
30205025-Fondo svalutazione crediti da altri Enti Pubblici	2024	€ 14.090,72	0,00	1	0%
30205025-Fondo svalutazione crediti da altri Enti Pubblici	2023	€ 7.968,82	2.390,65	2	30%
30205025-Fondo svalutazione crediti da altri Enti Pubblici	2022	€ 1.217,72	608,86	3	50%
		€ 2.531.754,96	**553.719,50**		

I.R.C.C.S. - I.R.B.A.

L'ammontare del fondo risulta capiente sulla base del criterio sopra descritto.

FATTI DI RILIEVO delle movimentazioni dell'esercizio

Nessun fatto di rilievo.

ALTRE INFORMAZIONI RELATIVE AI CREDITI

Inserire SI *o* NO *nella cella in giallino denominata <<Caso presente in azienda?>>:*

Cod.	Informazione	Caso presente in azienda?	*Se Sì, illustrare*
CRED01	**Svalutazioni**. Nel corso dell'esercizio sono state effettuate svalutazioni di crediti iscritti nell'attivo circolante?	NO	*Se Sì, specificare crediti svalutati, importo della svalutazione, motivazioni, criteri di determinazione*
CRED02	**Gravami**. Sui crediti dell'azienda vi sono gravami quali pignoramenti ecc.?	NO	*Se Sì, illustrare*
CRED03	**Cartolarizzazioni.** L'azienda ha in atto operazioni di cartolarizzazione dei crediti?	NO	*Se Sì, illustrare*
CRED04	**Altro.** Esistono altre informazioni che si ritiene necessario fornire per soddisfare la regola generale secondo cui "Se le informazioni richieste da specifiche disposizioni di legge non sono sufficienti a dare una rappresentazione veritiera e corretta, si devono fornire le informazioni complementari necessarie allo scopo" (art 2423 cc)?	NO	*Se Sì, illustrare*

7.1 Ulteriori trasferimenti/rettifiche ai sensi della L.R 23/2015

Non presente.

8. Attività finanziarie che non costituiscono immobilizzazioni

B.III. Attività finanziarie che non costituiscono immobilizzazioni

I dati relativi al costo storico, al valore iniziale, alle movimentazioni che concorrono alla determinazione del valore finale dell'esercizio, sono riportate nelle tabelle di Nota Integrativa Tabellare e nelle Schede di dettaglio, laddove previste dal D.lgs. 118/2011 e s.m.i.. Le tabelle sono presenti in allegato agli schemi di Stato Patrimoniale e Conto Economico e costituiscono parte integrante del Bilancio d'Esercizio.

In particolare, per le categorie ***Partecipazioni in imprese controllate, collegate e in altre imprese***, se movimentate, l'iscrizione tra le attività finanziarie che non costituiscono immobilizzazioni è corredata da tutte le informazioni di dettaglio relative alla natura, alla tipologia, alla forma giuridica, ai criteri di valutazione e a tutte le altre informazioni richieste dalla normativa vigente; le informazioni di dettaglio sono rilevate nella tabella

RLS.C.R.I.B.A.

<<ELENCO PARTECIPAZIONI ISCRITTE NELLE ATTIVITA' A BREVE>> del foglio *"Dettaglio_SP_San"* allegata al Bilancio d'Esercizio.

PRINCIPALI INFORMAZIONI delle movimentazioni dell'esercizio

Partecipazioni

Non presenti.

Altri titoli
Non presenti.

FATTI DI RILIEVO delle movimentazioni dell'esercizio

ALTRE INFORMAZIONI RELATIVE ATTIVITÀ FINANZIARIE CHE NON COSTITUISCONO IMMOBILIZZAZIONI

Inserire SI *o* NO *nella cella in giallino denominata <<Caso presente in azienda?>>:*

Cod.	Informazione	Caso presente in azienda?	*Se* Sì, *illustrare*
AF01	**Gravami.** Sulle attività finanziarie che non costituiscono immobilizzazioni vi sono gravami quali pegni, pignoramenti ecc.?	NO	*Se* Sì, *illustrare*
AF02	**Contenzioso con iscrizione in bilancio.** Sulle attività finanziarie che non costituiscono immobilizzazioni iscritte in bilancio sono in corso contenziosi con altre aziende sanitarie, con altri enti pubblici o con soggetti privati?	NO	*Se* Sì, *illustrare*
AF03	**Contenzioso senza iscrizione in bilancio.** Esistono attività finanziarie che non costituiscono immobilizzazioni non iscritte nello stato patrimoniale perché non riconosciute come proprietà dell'azienda in seguito a contenziosi in corso con altre aziende sanitarie, con altri enti pubblici o con soggetti privati?	NO	*Se* Sì, *illustrare*
AF04	**Altro.** Esistono altre informazioni che si ritiene necessario fornire per soddisfare la regola generale secondo cui "Se le informazioni richieste da specifiche disposizioni di legge non sono sufficienti a dare una rappresentazione veritiera e corretta, si devono fornire le informazioni complementari necessarie allo scopo" (art 2423 cc)?	NO	*Se* Sì, *illustrare*

9. Disponibilità liquide

B.IV. Disponibilità liquide

I dati relativi al valore iniziale, agli incrementi e decrementi dell'esercizio che concorrono alla determinazione del valore finale dell'esercizio, sono riportate nelle tabelle di Nota Integrativa Tabellare e nelle Schede di dettaglio, laddove previste dal D.lgs. 118/2011 e s.m.i.. Le tabelle sono presenti in allegato agli schemi di Stato Patrimoniale e Conto Economico e costituiscono parte integrante del Bilancio d'Esercizio.

PRINCIPALI INFORMAZIONI delle movimentazioni dell'esercizio

R.E.G.R.I.B.A.

B.IV. Disponibilità liquide	€.	30.591.588	23.337.457	(7.254.131)	30.591.588

Descrizione		*Valore netto al 31/12/2024*	*Valore netto al 31/12/2025*	*Variazione*	*Valore iniziale*
B.IV.1) Cassa	€.	3.215	16.940	13.725	3.215
B.IV.2) Istituto tesoriere	€.	30.563.356	23.297.728	(7.265.628)	30.563.356
B.IV.3) Tesoreria Unica	€.	0	0	0	0
B.IV.4) Conto corrente postale	€.	25.017	22.789	(2.228)	25.017

Conto corrente postale
Il saldo del conto corrente postale alla data del 31/12/2025 ammonta a € 22.789.

Tesoreria unica
In data 25 febbraio 2026 il Collegio Sindacale, con verbale n.14, ha preso in esame il Rendiconto di Tesoreria trasmesso dalla Banca Popolare di Sondrio, Tesoriere dell'Ente, circa la situazione al 31/12/2025 nonché il Libro Giornale dei Mandati e delle Reversali emesse.

Dai predetti documenti si rileva, in maniera riepilogativa:

RENDICONTO DEL TESORIERE

Fondo Iniziale di cassa all'1/1/2025	**€**	**30.563.356,10**
Totale riscossioni	€	180.691.030,17
Totale pagamenti	€	187.956.658,00
SALDO CASSA AL 31/12/2025	**€**	**23.297.728,27**

Il Saldo cassa al 31.12.2025 è comprensivo di una quota residua del contributo ministeriale MC11 (L. 20/88 riassegnazione mutuo Cipe 27/11/96) vincolato all'acquisto di attrezzature e sicurezza dell'Istituto per un importo di € 728.658,09 e della donazione finalizzata per l'acquisto di attrezzature per il Dipartimento di Neurochirurgia pari ad € 122.128,62.
Rispetto all'esercizio 2024 si è verificato una diminuzione delle disponibilità liquide per € 7.265.627,83 dovuto principalmente all'acquisto dei titoli utilizzando l'importo di € 6.000.000 della Fondazione Mariani.
Tale diminuzione è dovuta principalmente ad un maggiore acquisto di beni e servizi, nonché all'acquisto di attrezzature nell'ambito del PNRR non ancora rimborsate.

Si riporta di seguito l'indice di tempestività dei pagamenti al 31.12.2025 cosi come indicato sulla Piattaforma Crediti Commerciali (PCC):
- 33,09 GIORNI
Si rileva pertanto che la Fondazione rispetta i tempi di Pagamento.

Per l'evidenza dei dati SIOPE 2025 nonché della breve descrizione della procedura utilizzata della corretta classificazione degli incassi e dei pagamenti dell'esercizio con i dati SIOPE si rimanda all'apposito paragrafo della presente nota integrativa.

FATTI DI RILIEVO delle movimentazioni dell'esercizio

Non sono avvenuti nel corso del 2025 fatti di rilievo.

ALTRE INFORMAZIONI RELATIVE ALLE DISPONIBILITÀ LIQUIDE

Inserire SI *o* NO *nella cella in giallino denominata <<Caso presente in azienda?>>:*

Cod.	Informazione	Caso presente in azienda?	*Se* Sì, *illustrare*

R.S.C.R.I.B.A.

DL01	**Fondi vincolati.** Le disponibilità liquide comprendono fondi vincolati?	SI	*Il Saldo cassa al 31.12.2025 è comprensivo di una quota residua del contributo ministeriale MC11 (L. 20/88 riassegnazione mutuo Cipe 27/11/96) vincolato all'acquisto di attrezzature e sicurezza dell'Istituto per un importo di € 728.658,09 e della donazione finalizzata per l'acquisto di attrezzature per il Dipartimento di Neurochirurgia pari ad € 122.128,62.*
DL02	**Gravami.** Sulle disponibilità liquide dell'azienda vi sono gravami quali pignoramenti ecc.?	NO	*Se Sì, illustrare*
DL03	**Altro.** Esistono altre informazioni che si ritiene necessario fornire per soddisfare la regola generale secondo cui "Se le informazioni richieste da specifiche disposizioni di legge non sono sufficienti a dare una rappresentazione veritiera e corretta, si devono fornire le informazioni complementari necessarie allo scopo" (art 2423 cc)?	NO	*Se Sì, illustrare*

10. Ratei e risconti attivi

C) RATEI E RISCONTI ATTIVI

I dati relativi al valore iniziale e al valore finale dell'esercizio, sono riportati nelle tabelle di Nota Integrativa Tabellare e nelle Schede di dettaglio, laddove previste dal D.lgs. 118/2011 e s.m.i.. Le tabelle sono presenti in allegato agli schemi di Stato Patrimoniale e Conto Economico e costituiscono parte integrante del Bilancio d'Esercizio.

In particolare, per le categorie ***C.I Ratei attivi e C.II Risconti attivi***, se movimentate, l'iscrizione tra i ratei e risconti attivi è corredata da tutte le informazioni di dettaglio relative alla natura, alla tipologia di realizzazione entro e oltre i 12 mesi; le informazioni di dettaglio sono rilevate nella tabella apposita del foglio *"Dettaglio_SP_San"* allegata al Bilancio d'Esercizio.

PRINCIPALI INFORMAZIONI delle movimentazioni dell'esercizio

Ratei attivi

Non presenti.

Risconti attivi

C.II Risconti attivi	**€.**	**88.818**	**44.922**	***(43.896)***	**88.818**	**0**	**44.922**	**0**

Descrizione		*Valore netto al 31/12/2024*	*Valore netto al 31/12/2025*	*Variazione*	*Valore netto al 31/12/2024*	*Giroconti per riclassifica saldi di apertura su nuovi conti SP (+/-)*	*Entro 12 mesi (2025)*	*Oltre 12 mesi (2025)*
C.II.1) Risconti attivi v/terzi	€.	88.818	44.922	(43.896)	88.818		44.922	0
C.II.2) Risconti attivi v/Aziende sanitarie pubbliche della Regione	€.	0	0	0	0			

I risconti attivi si attestano nel 2025 ad € 44.922.
Di seguito si riporta il dettaglio

Codice Voce conto costo riscontato	Descrizione voce conto costo riscontato	Entro 12 mesi (2025)
50410010000000	Affitti via Temolo	44922

FATTI DI RILIEVO delle movimentazioni dell'esercizio

Per la suddetta area di bilancio non si sono verificati fatti di rilievo.

RL S.C.R.I.B.A.

Altre informazioni relative a ratei e risconti attivi.

Inserire SI *o* NO *nella cella in giallino denominata <<Caso presente in azienda?>>:*

Cod.	Informazione	Caso presente in azienda?	*Se* Sì, *illustrare*
RR01	Esistono altre informazioni che si ritiene necessario fornire per soddisfare la regola generale secondo cui "Se le informazioni richieste da specifiche disposizioni di legge non sono sufficienti a dare una rappresentazione veritiera e corretta, si devono fornire le informazioni complementari necessarie allo scopo" (art 2423 cc)?	**NO**	*Se* Sì, *illustrare*

11. Patrimonio netto

A) PATRIMONIO NETTO

I dati relativi alla consistenza iniziale, all'assegnazione e agli utilizzi per sterilizzazioni nel corso dell'esercizio, nonché i giroconti/riclassificazioni e altre variazioni che concorrono alla determinazione del valore finale dell'esercizio, sono riportate nelle tabelle di Nota Integrativa Tabellare e nelle Schede di dettaglio, laddove previste dal D.lgs. 118/2011 e s.m.i.. Le tabelle sono presenti in allegato agli schemi di Stato Patrimoniale e Conto Economico e costituiscono parte integrante del Bilancio d'Esercizio.

In particolare, per le categorie ***A.II) Finanziamenti per Investimenti***, ***A.IV.2) Riserve da plusvalenze da reinvestire e A.IV.3) Contributi da reinvestire,*** se movimentate, l'iscrizione tra il Patrimonio Netto è corredata da tutte le informazioni di dettaglio relative alla natura, alla tipologia, alle movimentazioni patrimoniali e finanziarie, nonché alla consistenza iniziale e finale; le informazioni di dettaglio sono rilevate nella tabella apposita del foglio *"Dettaglio_SP_San"* allegata al Bilancio d'Esercizio.

PRINCIPALI INFORMAZIONI delle movimentazioni dell'esercizio

A) PATRIMONIO NETTO		**57.258.883,00**	**52.553.918,00**	**- 4.704.965,00**	**-**	**57.258.883,00**	**-**	**-**	**2.344.704,00**	**6.575.066,00**	**-**	**- 474.603,00**	**- 4.704.965,00**	**52.553.918,00**
Descrizione		Valore netto al 31/12/2024	Valore netto al 31/12/2025	Variazione	Adeguamento valori a migliaia di euro (+/-)	Consistenza iniziale	Giroconti per riclassifica saldi di apertura su nuovi conti SP (+/-)	Giroconti / Riclassificazioni (+/-)	Assegnazioni nel corso dell'esercizio	Utilizzi per sterilizzazioni nell'esercizio	Ulteriori trasferimenti / aggiornamenti LR23/2015	Altre variazioni (+/-)	Totali dell'esercizio (+/-)	Consistenza finale
A.I) FONDO DI DOTAZIONE	€.	-	-	-	-	-	-	-	-	-	-	-	-	-
A.II) FINANZIAMENTI PER INVESTIMENTI	€.	44.939.654,00	40.654.952,00	4.284.702,00	-	44.939.654,00	-	-	2.201.507,00	6.481.606,00	-	4.603,00	- 4.284.702,00	40.654.952,00
A.II.1) Finanziamenti per beni di prima dotazione	€.	5.963.154,00	5.288.081,00	675.073,00	-	5.963.154,00	-	-	-	675.073,00	-	-	- 675.073,00	5.288.081,00
A.II.2) Finanziamenti da Stato per investimenti	€.	7.323.175,00	6.210.869,00	1.112.306,00	-	7.323.175,00	-	-	-	1.112.306,00	-	-	- 1.112.306,00	6.210.869,00
A.II.2.a) Finanziamenti da Stato per investimenti - ex art. 20 legge 67/88	€.	-	-	-	-	-	-	-	-	-	-	-	-	-
A.II.2.b) Finanziamenti da Stato per investimenti - ricerca	€.	-	-	-	-	-	-	-	-	-	-	-	-	-
A.II.2.c.) Finanziamenti da Stato per investimenti - altro	€.	7.323.175,00	6.210.869,00	1.112.306,00	-	7.323.175,00	-	-	-	1.112.306,00	-	-	- 1.112.306,00	6.210.869,00
A.II.2.c.1) Finanziamenti da Stato per investimenti - altro	€.	4.024.990,00	3.612.621,00	412.369,00	-	4.024.990,00	-	-	-	412.369,00	-	-	- 412.369,00	3.612.621,00
A.II.2.c.2) Finanziamenti da Stato per investimenti - altro - PNRR/PNC	€.	3.298.185,00	2.598.248,00	699.937,00	-	3.298.185,00	-	-	-	699.937,00	-	-	- 699.937,00	2.598.248,00
A.II.3) Finanziamenti da Regione per investimenti	€.	26.053.740,00	24.242.555,00	- 1.811.185,00	-	26.053.740,00	-	-	1.860.181,00	3.587.894,00	-	- 83.472,00	- 1.811.185,00	24.242.555,00
A.II.3.1) Finanziamenti da Regione per investimenti - altro	€.	19.658.943,00	18.093.904,00	- 1.565.039,00	-	19.658.943,00	-	225.210,00	1.860.181,00	3.566.958,00	-	- 83.472,00	- 1.565.039,00	18.093.904,00
A.II.3.2) Finanziamenti da Regione per investimenti - PNRR/PNC	€.	657.216,00	636.280,00	- 20.936,00	-	657.216,00	-	-	-	- 20.936,00	-	-	- 20.936,00	636.280,00
A.II.3.3) Finanziamenti da Regione per investimenti - da altre Direzioni	€.	5.737.581,00	5.512.371,00	- 225.210,00	-	5.737.581,00	-	- 225.210,00	-	-	-	-	- 225.210,00	5.512.371,00
A.II.4) Finanziamenti da altri soggetti pubblici per investimenti	€.	1.573.043,00	1.573.043,00	-	-	1.573.043,00	-	-	-	-	-	-	-	1.573.043,00
A.II.5) Finanziamenti per investimenti da rettifica contributi in conto esercizio	€.	4.026.542,00	3.340.404,00	- 686.138,00	-	4.026.542,00	-	-	341.326,00	1.106.333,00	-	78.869,00	- 686.138,00	3.340.404,00
A.III) RISERVE DA DONAZIONI E LASCITI VINCOLATI AD INVESTIMENTI	€.	2.052.477,00	1.593.583,00	- 458.894,00	-	2.052.477,00	-	- 421.173,00	54.347,00	92.068,00	-	-	- 458.894,00	1.593.583,00
A.IV) ALTRE RISERVE	€.	10.266.752,00	10.305.383,00	38.631,00	-	10.266.752,00	-	421.173,00	88.850,00	1.392,00	-	- 470.000,00	38.631,00	10.305.383,00
A.IV.1) Riserve da rivalutazioni	€.	-	-	-	-	-	-	-	-	-	-	-	-	-
A.IV.2) Riserve da plusvalenze da reinvestire	€.	1.683.860,00	1.771.318,00	87.458,00	-	1.683.860,00	-	-	88.850,00	1.392,00	-	-	87.458,00	1.771.318,00
A.IV.3) Contributi da reinvestire	€.	-	421.173,00	421.173,00	-	-	-	421.173,00	-	-	-	-	421.173,00	421.173,00
A.IV.4) Riserve da utili di esercizio destinati ad investimenti	€.	-	-	-	-	-	-	-	-	-	-	-	-	-
A.IV.5) Riserve diverse	€.	8.582.892,00	8.112.892,00	- 470.000,00	-	8.582.892,00	-	-	-	-	-	- 470.000,00	- 470.000,00	8.112.892,00
A.V) CONTRIBUTI PER RIPIANO PERDITE	€.	-	-	-	-	-	-	-	-	-	-	-	-	-
A.V.1) Contributi per copertura debiti al 31/12/2005	€.	-	-	-	-	-	-	-	-	-	-	-	-	-
A.V.2) Contributi per ricostituzione risorse da investimenti esercizi precedenti	€.	-	-	-	-	-	-	-	-	-	-	-	-	-
A.V.3) Altro	€.	-	-	-	-	-	-	-	-	-	-	-	-	-
A.VI) UTILI (PERDITE) PORTATI A NUOVO	€.	-	-	-	-	-	-	-	-	-	-	-	-	-
A.VII) UTILE (PERDITA) D'ESERCIZIO	€.	-	-	-	-	-	-	-	-	-	-	-	-	-

Il patrimonio netto si presenta complessivamente in diminuzione di € 4.704.965 rispetto all'esercizio precedente con una consistenza finale pari ad € 52.553.918

I.R.C.C.S. I.R.A.

Fondo di dotazione

Nel 2025 non si sono effettuate movimentazioni nel fondo di dotazione. A livello complessivo il fondo di dotazione della Fondazione è pari a zero compensandosi tra sezionale assistenza (-1.027. €/1.000) e sezionale ricerca (+1.027 €/1.000).

La deliberazione n. 1554 del 8 novembre 2000 "Approvazione Bilancio di Esercizio anno 2000", così come rettificata dalla deliberazione n. 18 del 17 gennaio 2002 "Rettifica deliberazione n. 1554/2001 relativa all'approvazione del Bilancio di Esercizio anno 2000" testualmente recita: "Tra le Passività il Patrimonio Netto rappresenta il valore dei beni acquisiti ante 2000, i contributi destinati ad utilizzo in conto capitale, comprese donazioni, oblazioni, ecc., e comprende il Fondo di dotazione negativo di L. 8.313.712.844 = costituitosi all'1/1/2000 quale differenza algebrica tra le Attività e Passività al 31/12/1999."
Nella tabella seguente si espone la sintesi del fondo di dotazione alla data del 01/01/2000:

TABELLA DI SINTESI DEL FONDO DI DOTAZIONE

ATTIVO	01/01/2000	
	Dati in L./1.000.000	Dati in €/1.000
A) IMMOBILIZZAZIONI		
II - IMMOBILIZZAZIONI MATERIALI		
2) fabbricati	44.000	22.724
4) attrezzature sanitarie	8.887	4.590
5) mobili e arredi	983	507
6) automezzi	17	9
7) altri beni	743	384
Totale A.II	54.630	28.214
III - IMMOBILIZZAZIONI FINANZIARIE		
1) crediti	23.171	11.967
Totale A.III	23.171	11.967
TOTALE IMMOBILIZZAZIONI (A)	77.801	40.181
B) ATTIVO CIRCOLANTE		
I – SCORTE		
1) sanitarie	559	289
2) non sanitarie	73	38
Totale B.I	632	327
II - CREDITI DA		
1) regione e prov. autonoma	14.229	7.349
3) uu.ss.ll.	18.391	9.498
5) altri	8.038	4.151
Totale B.II	40.658	20.998
IV - DISPONIBILITA' LIQUIDE		
1) cassa	26	13
2) istituto tesoriere	8.778	4.533
Totale B.IV	8.804	4.546
TOTALE ATTIVO CIRCOLANTE (B)	50.094	25.871
C) RATEI E RISCONTI	646	333
TOTALE ATTIVO	128.541	66.385

PASSIVO	01/01/2000	
	Dati in L./1.000.000	Dati in €/1.000
A) PATRIMONIO NETTO		
I - Contributi c/capitale da regione e prov. Auton. Indistinti	44.000	22.724
II - Contributi c/capitale da regione e prov. Auton. vincolati	40.058	20.688
TOTALE A)	84.058	43.412
B) FONDI PER RISCHI ED ONERI		
2) rischi	3.150	1.627
3) altri	667	344
TOTALE B)	3.817	1.971
D) DEBITI		
2) regione e provincia autonoma	337	174
4) UU.SS.LL.	755	390
5) debiti verso fornitori	29.738	15.358
7) debiti tributari	1.067	551
8) debiti verso istituti di Previdenza	1.933	998
9) altri debiti	12.676	6.547
TOTALE D)	46.506	24.018
E) RATEI E RISCONTI	2.474	1.278
III - Fondo di dotazione	-8.314	-4.294

Di seguito si riportano le movimentazioni fino all'esercizio 2015 del fondo di dotazione.

R.L.S.C.R.I.B.A.

Anni	Fondo di dotazione		
Anno 2000	NI-SAN	NI-RIC	NI-TOT
Saldo Iniziale	-€ 4.293.674,36	€ -	-4.293.674,36
Movimentazioni	€ -	€ -	0,00
Saldo Finale al 31/12/2000	-€ 4.293.674,36	€ -	-4.293.674,36
Anno 2001	NI-SAN	NI-RIC	NI-TOT
Saldo Iniziale	-€ 4.293.674,36	€ -	-4.293.674,36
Movimentazioni	€ -	€ -	0,00
Saldo Finale al 31/12/2001	-€ 4.293.674,36	€ -	-4.293.674,36
Anno 2002	NI-SAN	NI-RIC	NI-TOT
Saldo Iniziale	-€ 4.293.674,36	€ -	-4.293.674,36
Movimentazioni	-€ 1.027.000,00	€ 1.027.000,00	0,00
Saldo Finale al 31/12/2002	-€ 5.320.674,36	€ 1.027.000,00	-4.293.674,36
Anno 2003	NI-SAN	NI-RIC	NI-TOT
Saldo Iniziale	-€ 5.320.674,36	€ 1.027.000,00	-4.293.674,36
Movimentazioni	€ -	€ -	0,00
Saldo Finale al 31/12/2003	-€ 5.320.674,36	€ 1.027.000,00	-4.293.674,36
Anno 2004	NI-SAN	NI-RIC	NI-TOT
Saldo Iniziale	-€ 5.320.674,36	€ 1.027.000,00	-4.293.674,36
Movimentazioni	€ 419.553,25	€ -	419.553,25
Saldo Finale al 31/12/2004	-€ 4.901.121,11	€ 1.027.000,00	-3.874.121,11
Anno 2005	NI-SAN	NI-RIC	NI-TOT
Saldo Iniziale	-€ 4.901.121,11	€ 1.027.000,00	-3.874.121,11
Movimentazioni	€ -	€ -	0,00
Saldo Finale al 31/12/2005	-€ 4.901.121,11	€ 1.027.000,00	-3.874.121,11
Anno 2006	NI-SAN	NI-RIC	NI-TOT
Saldo Iniziale	-€ 4.901.121,11	€ 1.027.000,00	-3.874.121,11
Movimentazioni	€ -	€ -	0,00
Saldo Finale al 31/12/2006	-€ 4.901.121,11	€ 1.027.000,00	-3.874.121,11
Anno 2007	NI-SAN	NI-RIC	NI-TOT
Saldo Iniziale	-€ 4.901.121,11	€ 1.027.000,00	-3.874.121,11
Movimentazioni	€ -	€ -	0,00
Saldo Finale al 31/12/2007	-€ 4.901.121,11	€ 1.027.000,00	-3.874.121,11
Anno 2008	NI-SAN	NI-RIC	NI-TOT
Saldo Iniziale	-€ 4.901.121,11	€ 1.027.000,00	-3.874.121,11
Movimentazioni	€ -	€ -	0,00
Saldo Finale al 31/12/2008	-€ 4.901.121,11	€ 1.027.000,00	-3.874.121,11
Anno 2009	NI-SAN	NI-RIC	NI-TOT
Saldo Iniziale	-€ 4.901.121,11	€ 1.027.000,00	-3.874.121,11
Movimentazioni	€ -	€ -	0,00
Saldo Finale al 31/12/2009	-€ 4.901.121,11	€ 1.027.000,00	-3.874.121,11
Anno 2010	NI-SAN	NI-RIC	NI-TOT
Saldo Iniziale	-€ 4.901.121,11	€ 1.027.000,00	-3.874.121,11
Movimentazioni	-€ 516,46	€ -	-516,46
Saldo Finale al 31/12/2010	-€ 4.901.637,57	€ 1.027.000,00	-3.874.637,57
Anno 2011	NI-SAN	NI-RIC	NI-TOT
Saldo Iniziale	-€ 4.901.637,57	€ 1.027.000,00	-3.874.637,57
Movimentazioni	€ 2.580.313,38	€ -	2.580.313,38
Saldo Finale al 31/12/2011	-€ 2.321.324,19	€ 1.027.000,00	-1.294.324,19
Anno 2012	NI-SAN	NI-RIC	NI-TOT
Saldo Iniziale	-€ 2.321.324,19	€ 1.027.000,00	-1.294.324,19
Movimentazioni	€ -	€ -	0,00
Saldo Finale al 31/12/2012	-€ 2.321.324,19	€ 1.027.000,00	-1.294.324,19
Anno 2013	NI-SAN	NI-RIC	NI-TOT
Saldo Iniziale	-€ 2.321.324,19	€ 1.027.000,00	-1.294.324,19
Movimentazioni	€ 1.184.451,62	€ -	1.184.451,62
Saldo Finale al 31/12/2013	-€ 1.136.872,57	€ 1.027.000,00	-109.872,57
Anno 2014	NI-SAN	NI-RIC	NI-TOT
Saldo Iniziale	-€ 1.136.872,57	€ 1.027.000,00	-109.872,57
Movimentazioni	€ -	€ -	0,00
Saldo Finale al 31/12/2014	-€ 1.136.872,57	€ 1.027.000,00	-109.872,57
Anno 2015	NI-SAN	NI-RIC	NI-TOT
Saldo Iniziale	-€ 1.136.872,57	€ 1.027.000,00	-109.872,57
Movimentazioni	€ -	€ -	0,00
Saldo Finale al 31/12/2015	-€ 1.136.872,57	€ 1.027.000,00	-109.872,57

RL.C.M.S.A.

A seguito della DGR 5844 del 18/11/2016 si è provveduto, nel Bilancio d'esercizio 2016, alla chiusura del fondo di dotazione negativo di - € 109.872,57 utilizzando quota parte dei debiti V/Regione derivanti da acconti anni 2011 e precedenti, con l'autorizzazione da parte di Regione Lombardia.
Pertanto dal bilancio d'esercizio 2017 in poi, a livello complessivo, il fondo di dotazione della Fondazione è pari a zero, compensandosi la cifra di € 1.027.000,00 tra assistenza e ricerca.

Anno 2017	NI-SAN	NI-RIC	NI-TOT
Saldo Iniziale	-€ 1.027.000,00	€ 1.027.000,00	0,00
Movimentazioni			0,00
Saldo Finale al 31/12/2017	-€ 1.027.000,00	€ 1.027.000,00	0,00
Anno 2018	**NI-SAN**	**NI-RIC**	**NI-TOT**
Saldo Iniziale	-€ 1.027.000,00	€ 1.027.000,00	0,00
Movimentazioni			0,00
Saldo Finale al 31/12/2018	-€ 1.027.000,00	€ 1.027.000,00	0,00
Anno 2019	**NI-SAN**	**NI-RIC**	**NI-TOT**
Saldo Iniziale	-€ 1.027.000,00	€ 1.027.000,00	0,00
Movimentazioni			0,00
Saldo Finale al 31/12/2019	-€ 1.027.000,00	€ 1.027.000,00	0,00
Anno 2020	**NI-SAN**	**NI-RIC**	**NI-TOT**
Saldo Iniziale	-€ 1.027.000,00	€ 1.027.000,00	0,00
Movimentazioni			0,00
Saldo Finale al 31/12/2020	-€ 1.027.000,00	€ 1.027.000,00	0,00
Anno 2021	**NI-SAN**	**NI-RIC**	**NI-TOT**
Saldo Iniziale	-€ 1.027.000,00	€ 1.027.000,00	0,00
Movimentazioni			0,00
Saldo Finale al 31/12/2021	-€ 1.027.000,00	€ 1.027.000,00	0,00

Anche per l'esercizio 2025 non si sono verificate movimentazioni.

Finanziamenti per investimenti da Regione Lombardia
Le sterilizzazioni nel bilancio 2025 sono pari a € 3.587.894 a fronte di assegnazioni di contributi in conto capitale per € 1.860.181 di seguito dettagliati:
D.G.R. N. XII/4221 del 15/04/2025-Indistinti 2025 per € 1.335.041
D.G.R. N. XII/5182/2025: "ULTERIORI DETERMINAZIONI CONSEGUENTI ALLE DELIBERAZIONI DI GIUNTA REGIONALE N. XII/3720/2024 E N. XII/4939/2025. Per € 500.000
DECRETO N. 19115 - 23/12/2025-SCORTA INTERPANDEMICA REGIONALE per € 25.140

Riserve da donazioni e lasciti vincolati ad investimenti
Il valore netto delle riserve da donazioni e lasciti vincolati ad investimenti al 31/12/2025 è pari a € 1.771.318.

Contributi da reinvestire
Per un importo di € 421.173 relativo all'alienazione della villa di Cernobbio e dell'appartamento di Seriate.

Altre riserve
Nel 2009 sono stati conferiti titoli di Stato per un valore di 6.000€/1000 da parte della Fondazione Mariani, in qualità di socio partecipante (delibera CdA n. 148 del 9/6/2009). Tali titoli di Stato sono scaduti il 1/12/2014, e sono stati reinvestiti nel 2025 e si rimanda alla sezione "Immobilizzazioni Finanziarie" per il dettaglio.

Contributi per ripiano perdite
Non sono presenti contributi per ripiano perdite.

RESCRIBA.

Utili (perdite) portati a nuovo
Non vi sono utili o perdite da esercizi precedenti.

Utile (perdita) d'esercizio
Non vi sono utili o perdite dell'esercizio.

FATTI DI RILIEVO delle movimentazioni dell'esercizio

Per la suddetta area di bilancio non si sono verificati fatti di rilievo.

11.1 Ulteriori trasferimenti/rettifiche ai sensi della L.R 23/2015

Non presenti.

ALTRE INFORMAZIONI RELATIVE AL PATRIMONIO NETTO

Inserire SI *o* NO *nella cella in giallino denominata <<Caso presente in azienda?>>:*

Cod.	Informazione	Caso presente in azienda?	*Se Sì, illustrare*
PN01	**Donazioni e lasciti vincolati ad investimenti.** Nell'esercizio non sono state rilevate donazioni e lasciti vincolati ad investimenti?	NO	*Sì, specificare importo, soggetto erogatore e tipologia di beni acquisiti*
PN02	**Fondo di dotazione.** Il fondo di dotazione ha subito variazioni rispetto all'esercizio precedente?	NO	*Se Sì, specificare importo e motivazione variazione*
PN03	**Altro.** Esistono altre informazioni che si ritiene necessario fornire per soddisfare la regola generale secondo cui "Se le informazioni richieste da specifiche disposizioni di legge non sono sufficienti a dare una rappresentazione veritiera e corretta, si devono fornire le informazioni complementari necessarie allo scopo" (art 2423 cc)?	NO	*Se Sì, illustrare*

12. Fondi per rischi e oneri

B) FONDI PER RISCHI ED ONERI

I dati relativi alla consistenza iniziale, all'accantonamento e agli utilizzi dell'esercizio, nonché le riclassificazioni che concorrono alla determinazione del valore finale dell'esercizio, sono riportate nelle tabelle di Nota Integrativa Tabellare e nelle Schede di dettaglio, laddove previste dal D.lgs. 118/2011 e s.m.i.. Le tabelle sono presenti in allegato agli schemi di Stato Patrimoniale e Conto Economico e costituiscono parte integrante del Bilancio d'Esercizio.

Per questa categoria sono previste le seguenti tipologie:

- B.I) Fondi per imposte, anche differite
- B.II) Fondi per rischi
- B.III) Fondi da distribuire
- B.IV) Quota inutilizzata contributi di parte corrente vincolati
- B.V) Altri fondi

In particolare, per le categorie ***B) FONDI PER RISCHI ED ONERI,*** se movimentate, l'iscrizione tra i fondi è corredata da tutte le informazioni di dettaglio relative agli eventuali utilizzi dei fondi indicando la natura del co-

R.I.S.C.R.I.B.A.

sto; le informazioni di dettaglio sono rilevate nella tabella apposita del foglio *Utilizzi_Fondi_San* allegata al Bilancio d'Esercizio.

Inoltre, per le categorie ***B.IV) Quote inutilizzate contributi***, se movimentate, l'iscrizione tra i fondi è corredata da tutte le informazioni di dettaglio relative alla Assegnazione indicando la descrizione dell'ente o del soggetto concedente, gli estremi degli atti di assegnazione, la destinazione e la natura dei costi correlati al contributo, gli importi assegnati, utilizzati e accantonati, nonché le quote destinate agli investimenti; le informazioni di dettaglio sono rilevate nelle tabelle apposite dei fogli "*VincNI_SAN*" e *"UtilizziNI_SAN"* allegati al Bilancio d'Esercizio.

PRINCIPALI INFORMAZIONI delle movimentazioni dell'esercizio

Fondo rischi per franchigia (autoassicurazione)

B.II) Fondi per rischi	**€.**	**5.036.506**	**6.584.428**	***1.547.922***	**5.036.506**	**0**	**1.770.951**	**13.477**	**236.506**

Descrizione		*Valore netto al 31/12/2024*	*Valore netto al 31/12/2025*	*Variazione*	*Consistenza iniziale*	*Giroconti per riclassifica saldi di apertura su nuovi conti SP (+/-)*	*Accantonamenti d'esercizio*	*Riclassifiche d'esercizio (+/-)*	*Utilizzi d'esercizio*
B.II.1) Fondo rischi per cause civili ed oneri processuali	€.	0	0	0	0			13.477	13.477
B.II.2) Fondo rischi per contenzioso personale dipendente	€.	0	0	0	0				0
B.II.3) Fondo rischi connessi all'acquisto di prestazioni sanitarie da privato	€.	0	0	0	0				0
B.II.4) Fondo rischi per copertura diretta dei rischi (autoassicurazione)	€.	418.328	418.328	0	418.328			138.837	138.837
B.II.5) Fondo rischi per franchigia assicurativa	€.	4.618.178	6.166.100	1.547.922	4.618.178		1.770.951	(138.837)	84.192

A seguire si riportano le indicazioni regionali in merito alla gestione dei fondi rischi, per cui l'azienda si è adeguata:
"**Accantonamenti per franchigia assicurativa e per copertura diretta dei rischi (autoassicurazione).**
Si chiarisce che a partire dal presente bilancio d'esercizio, tutti gli Enti che hanno stipulato specifica polizza assicurativa per la gestione dei contenziosi da Responsabilità Civile Sanitaria e Prestatori d'Opera attraverso l'adesione al "progetto regionale di centralizzazione delle strategie di mitigazione assicurativa dei rischi e di gestione del contenzioso da Responsabilità Civile Sanitaria" coordinato dal Centro Regionale per la Gestione del Rischio Sanitario e la Sicurezza del Paziente oppure mediante gara autonoma, dovranno rilevare gli accantonamenti degli specifici contributi assegnati dalla Regione esclusivamente alla voce "51510060000000 4.20.60.10.040.200.00.000 Accantonamenti per franchigia assicurativa".
Gli Enti che attualmente non hanno copertura assicurativa RCT/O ovvero che presentano delle partite che fanno riferimento a periodi non coperti da polizza assicurativa, dovranno rilevare i valori economici correlandoli alla voce "51510050000000 4.20.60.10.040.100.00.000 Accantonamenti per copertura diretta dei rischi (autoassicurazione)".
Accantonamenti per cause civili ed oneri processuali e per contenzioso personale dipendente.
Con riferimento, infine, agli accantonamenti per cause civili ed oneri processuali e per contenzioso personale dipendente, in via generale si conferma che gli stessi vengono effettuati a livello di consolidato regionale.
Costituiscono eccezione a quanto sopra gli accantonamenti attribuiti alle Aziende a copertura di eventi per i quali è già nota, alla data di redazione del presente decreto, la necessità da parte dell'azienda di provvedere al pagamento."

Valutazione dei fondi sulla base del rischio di soccombenza - Contenzioso Civile

Con la comunicazione e-mail del 08 gennaio 2026, Regione Lombardia ha fornito, a tutte le Agenzie/Aziende/Fondazioni del SSR Lombardo, l'elenco delle risorse accantonate sullo Stato Patrimoniale della GSA al 31/12/2024 per far fronte a possibili rischi futuri, frutto delle richieste di accantonamento presentate dalle aziende durante gli esercizi 2021, 2022, 2023, 2024.
Con le medesime comunicazioni è stato, inoltre, richiesto di presentare, all'U.O. Risorse Economico-finanziarie del SSR, un aggiornamento in merito alla gestione centralizzata dei rischi, da inviare agli uffici regionali entro il 26 gennaio 2026 tramite Posta Elettronica Certificata e contestuale caricamento sul portale documentale Scriba, mettendo in conoscenza il proprio Collegio Sindacale, indicando nello specifico:
- le richieste di nuovi accantonamenti per far fronte a rischi emersi nell'esercizio 2025;
- le richieste di aumento o riduzione degli accantonamenti già presenti al 31/12/2024, sulla base della revisione delle valutazioni sui rischi a seguito di eventuali nuovi elementi sopravvenuti durante il 2025.
A seguito dell'istruttoria condotta, Regione Lombardia provvede alla pubblicazione per ogni Azienda dell'esito della ricognizione nella sezione documentale del portale SCRIBA (percorso: / Cartelle Condivise / Documenti per Ente / Cod.Azienda / Documenti da Regione /2025 / ACCANTONAMENTI FONDI RISCHI IN GSA /).

R.C.R.B.A.

Con decreto n. 4338 del 03/04/2026, avente ad oggetto "RICOGNIZIONE PER L'ESERCIZIO 2025 DEI RISCHI DELLE AZIENDE SANITARIE ACCANTONATI SUI FONDI RISCHI DELLO STATO PATRIMONIALE DEL BILANCIO GSA", si è preso atto dell'esito dell'istruttoria effettuata sulle richieste degli enti sanitari di aumento o riduzione degli accantonamenti sui fondi rischi centralizzati della GSA già presenti al 31/12/2024 nonché delle nuove richieste di nuovi accantonamenti 2025, effettuando le necessarie operazioni sulla contabilità finanziaria regionale e sulla Gestione Sanitaria Accentrata.

				2021		2022		2023				2024				2025			
COD ENTE	CONTO	DESCRIZIONE CONTO	OGGETTO DELLA RICHIESTA	Richieste di nuovo accantonamento centralizzato GSA	TOTALE Accantonato al 31/12	Richieste di nuovo accantonamento centralizzato GSA	TOTALE Accantonato al 31/12	Richieste di nuovo accantonamento centralizzato GSA	Richieste di smobilizzo accantonamento centralizzato GSA	Assegnazioni 2023 per utilizzi	TOTALE Accantonato al 31/12	Richieste di nuovo accantonamento centralizzato GSA	Richieste di smobilizzo accantonamento centralizzato GSA	Assegnazione 2024 per utilizzi	TOTALE Accantonato al 31/12	Richieste di nuovo accantonamento centralizzato GSA	Richieste di smobilizzo accantonamento centralizzato GSA	Assegnazione 2025 per utilizzi	TOTALE Accantonato al 31/12
923	3.20.20.10.000.000.00.000	B.II.1) Fondo rischi per cause civili ed oneri processuali	Riconoscimento fondo rischi per cause civili	322.498,30	322.498,30		322.498,30	-	189.614,30		132.883,94				132.883,94				65.000,00
923	3.20.20.10.000.000.00.000	B.II.1) Fondo rischi per cause civili ed oneri processuali	Riconoscimento fondo rischi per cause civili	139.715,69	139.715,69		139.715,69	-	88.070,00		51.645,69	73.763,00			125.408,69	2,26	67.000,26		125.409,00
923	3.20.20.10.000.000.00.000	B.II.1) Fondo rischi per cause civili ed oneri processuali	Riconoscimento fondo rischi per cause civili	94.571,00	94.571,00		94.571,00	-	94.571,00		-				-				-
923	3.20.20.10.000.000.00.000	B.II.1) Fondo rischi per cause civili ed oneri processuali	Riconoscimento fondo rischi per cause civili	100.000,00	100.000,00		100.000,00	-	100.000,00		-				-				-
923	3.20.20.10.000.000.00.000	B.II.1) Fondo rischi per cause civili ed oneri processuali	Riconoscimento fondo rischi per cause civili	272.118,83	272.118,83		272.118,83	-	20.438,64		251.680,19		230.696,38	21.186,05	-				-
923	3.20.20.10.000.000.00.000	B.II.1) Fondo rischi per cause civili ed oneri processuali	Riconoscimento fondo rischi per cause civili			132.883,64	132.883,64	-	132.883,64		-				-				-
923	3.20.20.10.000.000.00.000	B.II.1) Fondo rischi per cause civili ed oneri processuali	Riconoscimento fondo rischi per cause civili			139.715,69	139.715,69	-	139.715,69		-				-				-
923	3.20.20.10.000.000.00.000	B.II.1) Fondo rischi per cause civili ed oneri processuali				417,00	417,00	-	417,00		-				-				-
923	3.20.20.10.000.000.00.000	B.II.1) Fondo rischi per cause civili ed oneri processuali	Guertet S.p.A. ha promosso un decreto ingiuntivo per ritenuto pagamento fatture 4 e 26/119 (interessi) + rigetto					7.000,00			7.000,00				7.000,00	1.898,00			8.898,00
923	3.20.20.10.000.000.00.000	B.II.1) Fondo rischi per cause civili ed oneri processuali	Agenzia delle Entrate ha notificato un Avviso di Accertamento per l'anno 2016 - maggior tributo ad € 12.686,00; maggior IRES per € 10.103,00 - maggior IRAP pari ad € 2.214,00; - interessi alla data del 1/04/22 pari a€46.417,18; - spese di notifica pari ad € 8,75. La richiesta totale è pari ad € 61.630,93.					41.003,00		11.172,00	33.631,00				33.631,00	8.165,00			41.796,00
923	3.20.20.10.000.000.00.000	B.II.1) Fondo rischi per cause civili ed oneri processuali	Diffide da parte di Banca Sella per il pagamento di € 62.280,00, a titolo di risarcimento forfettario, relativamente a fatture pagate in ritardo					62.280,00			62.280,00				62.280,00		62.280,00		-
923	3.20.20.10.000.000.00.000	B.II.1) Fondo rischi per cause civili ed oneri processuali	Opposizione a decreto ingiuntivo promosso dal sig. Natalli (marito della sig.ra Macchi, paziente in regime di convenzione che non ha pagato il ticket pari ad € 5.535,45, con decreto n)					20.000,00			20.000,00		15.000,00		5.000,00	2.226,00		2.575,00	4.651,00
923	3.20.20.20.000.000.00.000	B.II.2) Fondo rischi per contenzioso personale dipendente	Ricorso in appello promosso dalla Fondazione avverso la sentenza n. 2765/2024 del 27 luglio 2024, della quale veniva ingiunta alla Fondazione il pagamento in favore di M.A. delle somme complessive pari ad € 14.219,84 (rivalutazione € 1.860,98 * 6 + € 3.687,26 (spese legali), per un totale di € 18.411,24)					21.219,00		18.630,00	6.589,00		6.589,00		-				-
923	3.20.20.10.000.000.00.000	B.II.1) Fondo rischi per cause civili ed oneri processuali	Agenzia delle Entrate ha notificato un Avviso di Accertamento per l'anno 2017 per l'imposta di registro, IRES e IRAP.	-		-		-	-	-	-	67.267			67.267,00	9.230		10.902,00	65.645,00
923	3.20.20.10.000.000.00.000	B.II.1) Fondo rischi per cause civili ed oneri processuali	Ricorso al TAR per adeguamento canone di servizio per la riscossione delle sanzioni/ticket elettronici ai	-		-		-	-	-	-	142.982			142.982,00	104.618			247.600,00
923	3.20.20.10.000.000.00.000	B.II.1) Fondo rischi per cause civili ed oneri processuali	Decreto ingiuntivo per crediti asseritamente vantati dalla GI-ONE Spa	-		-		-	-	-	-	7.322			7.322,00	2.611			9.933,00
923	3.20.20.10.000.000.00.000	B.II.1) Fondo rischi per cause civili ed oneri processuali	Agenzia delle Entrate ha notificato un Avviso di Accertamento per l'anno 2016 per l'imposta di registro, IRES e IRAP.													53.100			53.100,00
923	3.20.20.10.000.000.00.000	B.II.1) Fondo rischi per cause civili ed oneri processuali	Agenzia delle Entrate ha notificato un Avviso di Accertamento per l'anno 2014 per l'imposta di registro, IRES e IRAP.													32.179			32.179,00
923	3.20.20.10.000.000.00.000	B.II.1) Fondo rischi per cause civili ed oneri processuali	Ricorso al TAR e Consiglio di Stato per sospensione e seguito della procedura di gara per la fornitura di un sistema robotico stereotassico, per esecuzione di endoscopia/ablazione													118.144			118.144,00

Per quanto attiene al fondo rischi per cause civili ed oneri processuali, la Fondazione ha provveduto a richiedere lo svincolo di quanto segue con PEC in data 23/03/2026, dei seguenti sinistri:

COD ENTE	CONTO	DESCRIZIONE CONTO	OGGETTO della RICHIESTA	Pagamento	Estremi Deliberazione	Data pagamento	Estremi mandato di pagamento	Note
923	3.20.20.10.000.000.00.000	B.II.1) Fondo rischi per cause civili ed oneri processuali	Riconoscimento fondo rischi per cause civili	2.575,22	DETERMINAZIONE - AGL-159-2025 del 15/05/2025	26/05/2025	3843	Liquidazione allo Studio Legale relative al saldo per le prestazioni rese (fase di istruttoria e fase decisionale) in relazione al ricorso per opposizione a decreto ingiuntivo (RG 3828/2023) promosso dal Sig. R.G. (marito di M.A.)
923	3.20.20.10.000.000.00.000	B.II.1) Fondo rischi per cause civili ed oneri processuali	Riconoscimento fondo rischi per cause civili	10.901,58	DETERMINAZIONE - AGL-119-2025 del 02/04/2025	10/04/2025	2758	Liquidazione allo Studio Legale relativa alle prestazioni professionali rese nell'ambito dell'impugnazione dell'Avviso di accertamento n. T9D04F200067/2024 per l'anno 2017 -

Tali fondi sono stati riconosciuti con il Decreto n. 5453 del 27/04/2026.

Fondo Rischi assicurativi al 31/12/2025

Di seguito si riporta la relazione riferita al monitoraggio al 31/12/2025 dell'andamento della sinistrosità e dell'effettivo utilizzo del Fondo per copertura dei rischi (autoassicurazione - Faro), del Fondo per copertura dei rischi (Franchigia/SIR) e del Fondo oneri per Contenzioso Civile (GSA) predisposta a cura della SC Affari Generali e Legali (aggiornamento del 31.12.2025).

La situazione della Fondazione

Il fondo rischi iniziale al 1/1/2025 prevedeva un unico fondo per copertura dei rischi in autoassicurazione-Faro e in Franchigia-SIR ed era pari a € 5.036.506,40. Tale fondo ha sempre esclusivamente previsto accantonamenti per contenzioso relativo a malpractice sanitaria e non anche a cause legali in atto di altra natura. Nel corso dell'esercizio l'Ente ha suddiviso il suddetto fondo in due differenti accantonamenti: uno relativo ai sinistri in autoassicurazione (denunciati alla Compagnia Faro, in L.c.A.) e l'altro per i sinistri aperti su polizze che prevedono il pagamento di Franchigie o SIR. Nel 2025 sono state sostenute spese, a titolo di risarcimento danni, per complessivi € 223.029,37, di cui € 138.837,37 per

RI.S.C.R.I.B.A.

sinistri in Autoassicurazione ed € 84.192,00 per sinistri con Franchigie/SIR. Non sono state invece rimborsate SIR alle Compagnie assicuratrici per sinistri chiusi negli anni precedenti. L'accantonamento come da Decreto n. 5453 del 27-04-2026 è pari a € 1.770.951,00 e pertanto il fondo al 31/12/2025 ha un valore pari a € **6.584.428,03**.

Con riguardo ai rischi assicurativi si precisa che nel presente documento si considerano tutti i sinistri da responsabilità sanitaria, tanto quelli la cui gestione è a completo carico dell'Azienda poiché il valore rientra in € 250.000,00 (SIR di polizza) quanto quelli eccedenti tale importo (extra SIR), la cui gestione è condivisa con la Compagnia e il cui onere risarcitorio eccedente l'importo di € 250.000,00 è a carico dell'Assicuratore.

11.1 Fondo Rischi assicurativi al 31/12/2025

Tabella 1 – Fondo rischi (sinistri in autoassicurazione + Franchigia/SIR)

Fondo rischi per copertura diretta dei rischi (autoassicurazione + Franchigia/SIR)*	IMPORTO in euro
Consistenza al 31/12/2024	5.036.506,40
Accantonamento d'esercizio 2025 (autorizzato con Decreto regionale) – quota annuale	1.770.951,00
Utilizzo al 31/12/2025	- 223.029,37
TOTALE (consistenza fondo al 31/12/2025)	**6.584.428,03**

*Fonte: Contabilità generale

Sinistri di Medical Malpractice anno 2025 (per un totale di € 1.695.000,00)

Nel corso del 2025 sono stati aperti **n. 17** nuovi sinistri per responsabilità sanitaria.

Per quanto riguarda la potenziale esposizione economica per l'anno **2025**, come risulta dal report sotto riportato, è pari a complessivi **€ 1.695.000,00**.

RLS.C.R.I.B.A.

ALLEGATO I

ELENCO ELENCO SINISTRI ANNO 2025

N. REPERT. INNB	DANNEGGIATO INIZIALI	DATA DENUNCIA	DATA EVENTO	TIPOLOGIA DANNO	COMPAGNIA ASSICURATRICE	RISERVA COMPAGNIA / ENTE
900/181	G.A.M.	02/01/2025	14/09/2021	Richiesta di risarcimento danni per mancata diagnosi di cavernoma cerebrale in correlazione con disturbo del linguaggio	RELYENS	**50.000,00 €**
900/182	C.V.G.P.	05/03/2025	17/07/2020	Richiesta di risarcimento generica a seguito di asportazione di due neuromi d'amputazione	RELYENS	**50.000,00 €**
900/183	M.G.M.	07/03/2025	18/05/2022	Richiesta di risarcimento danni per caduta accidentale avvenute nel post-operatorio, con conseguente intervento chirurgico d'urgenza di toilette chirurgica di contusione cerebrale	RELYENS	**10.000,00 €**
900/184	C.C.	03/04/2025	14/02/2024	Richiesta di risarcimento danni per lesioni subite a causa di intervento di revisione di cranioplastica con protesi custom-made e temporaneo posizionamento di DSE, complicato da infezione della ferita e crisi comiziale.	RELYENS	**0,00 €**
900/185	M.B.	03/06/2025	12/07/2022	Richiesta di risarcimento danni per ascesso cerebrale conseguente a intervento di exeresi di meningioma.	RELYENS	**250.000,00 €**
900/186	R.G.	12/06/2025	29/06/2015	Richiesta di risarcimento danni per errata e/o omessa diagnosi di Sclerosi Multipla Remittente-Recidivante	RELYENS	**10.000,00 €**
900/189	P.G.	15/07/2025	05/12/2022	Richiesta di risarcimento danni per decesso avvenuto a seguito di intervento di exeresi di neurinoma dell'VIII nervo cranico di destra, complicato da emorragia intracranica.	RELYENS	**250.000,00 €**
900/191	S.J.M.	25/09/2025	22/06/2021	Richiesta di risarcimento danni per errata diagnosi di polineuropatia demielinizzante infiammatoria cronica (CIDP)	RELYENS	**10.000,00 €**
900/193	T.B.	13/10/2025	07/03/2022	Richiesta di risarcimento danni a seguito di intervento di vertebroplastica T11, corpectomia T12 e stabilizzazione T10-L2 con correzione della cifosi al passaggio dorso-lombare.	RELYENS	**10.000,00 €**
900/194	D.G.M.	08/11/2025	08/04/2024	Richiesta di risarcimento per RM Nucleare Cerebrale di controllo eseguita su minore portatrice di impianti cocleari per ipoacusia neurosensoriale profonda.	RELYENS	**250.000,00 €**
900/195	F.R.	11/11/2025	19/03/2019	Richiesta di risarcimento danni per errata e/o omessa diagnosi di neoplasia gliale di basso grado.	RELYENS	**250.000,00 €**
900/196	S.C.	13/11/2025	08/04/2024	Richiesta di risarcimento danni per lesione della parete posteriore del terzo medio della trachea a seguito di intubazione durante intervento chirurgico di discectomia L4-L5 destra	RELYENS	**10.000,00 €**
900/197	F.B.	28/11/2025	08/09/2022	Richiesta di risarcimento danni per intervento di detethering midollare e asportazione di lipoma di cono, complicato da infezione del sito chirurgico	RELYENS	**150.000,00 €**
900/198	B.L.	11/12/2025	20/01/2016	Richiesta di risarcimento danni per intervento di disancoraggio midollare per Limited Dorsal Mieloschisis e diastematomielia, complicato da infezione.	RELYENS	**145.000,00 €**
900/199	U.F.	24/12/2025	28/07/2023	Richiesta di risarcimento danni per intervento di risoluzione di conflitto neurovascolare in FCP a sx in esiti di radioterapia e asportazione di lipoma sottocutaneo retromastoideo.	RELYENS	**250.000,00 €**
						1.695.000,00 €

R.L.S.C.R.I.B.A.

Vertenze di malpractice sanitaria 2025 e precedenti – Autoassicurazione + Franchigie/SIR (per un totale di € 5.371.361,80)

NEL CORSO DEL 2025 SONO STATI GESTITI N. 32 GIUDIZI, DI CUI N. 2 CHIAMATE IN CAUSA DI TERZO DA PARTE DI ALTRE STRUTTURE SANITARIE, PER UN'ESPOSIZIONE COMPLESSIVA PARI AD € 5.371.361,80, DI CUI € 418.328,00 PER SINISTRI IN AUTOASSICURAZIONE (FARO) ED € 4.953.033,80 PER SINISTRI FRANCHIGIE/SIR.

MALPRACTICE SANITARIA (FARO)

	Riferimenti danneggiato	*Compagnia Assicuratrice*	*Data notifica*	*Descrizione*	*Importoriservato e/o richiesto*	*Massima esposizione dell'Ente*
1	A.M. (M.M.)	FARO in LcA	07/09/2020	Impugnazione dinnanzi alla Commissione Trbutaria dellavviso di liquidazione imposta di registro (Delibera n. 54 del 29/06/2020).	43.328,00 €	43.328,00 €
2	F.G. (eredi)	FARO in LcA	28/01/2021	Atto di Citazione con richiesta risarcitoria non quantificata.	5.000,00 €	5.000,00 €
3	A.M. (R.M.L.)	FARO in LcA	02/11/2023	Ricorso in Cassazione promosso da Assicuratrici Milanesi avverso la sentenza n. 2149/2023 della Corte d'Appello di Milano, sentenza che ha respinto l'impugnazione e condannato Assicuratrici Milanesi al pagamento delle spese.	200.000,00 €	200.000,00 €
4	P.M. (eredi)	FARO in LcA	26/02/2025	Atto di Citazione in appello	170.000,00 €	170.000,00 €
					€ 418.328,00	€ 418.328,00

RL S.C.R.I.B.A.

MALPRACTICE SANITARIA (FRANCHIGIA/SIR)						
	Riferimenti danneggiato	*Compagnia Assicuratrice*	*Data notifica*	*Descrizione*	*Importoriservato e/o richiesto*	*Massima esposizione*
1	T.S. (eredi)	Am Trust	03/11/2020	Atto di citazione	€ 150.000,00	€ 150.000,00
2	T. + altri (M.)	Generali	14/05/2021	Atto di citazione nei confronti del Besta e della Cargeas Assicurazioni (compagnia del medico coinvolto)	€ 250.000,00	€ 250.000,00
3	G.M.	Am Trust	14/11/2022	Ricorso in Cassazione	€ 200.000,00	€ 50.000,00
4	C.P.	Generali	22/02/2023	Atto di citazione	€ 1.000.000,00	€ 250.000,00
5	I.R.	Generali	08/03/2023	Ricorso ex art. 696 bis cpc	€ 0,00	€ 0,00
6	K.G.	Am Trust	14/04/2023	Atto di citazione	€ 915.309,38	€ 70.000,00
7	N.D.R.F.	Am Trust	24/07/2023	Ricorso ex art. 696 bis cpc	€ 350.000,00	€ 100.000,00
8	S.F. (eredi)	Carige	15/12/2023	Atto di chiamata in causa di terzo (Policlinico di Bari)	€ 1.029.163,50	€ 40.000,00
9	L.E.	Relyens	05/06/2024	Ricorso ex art. 696 bis cpc	€ 1.200.000,00	€ 250.000,00
10	G.S.	Generali	29/06/2024	Ricorso ex art. 696 bis cpc	€ 605.476,00	€ 250.000,00
11	A.M. (eredi)	Am Trust	05/09/2024	Ricorso ex art. 281 undecies cpc	€ 400.000,00	€ 250.000,00
12	S.M.M.	Relyens	06/09/2024	Ricorso ex art. 696 bis cpc	€ 550.000,00	€ 250.000,00
13	D.S.	Relyens	07/10/2024	Ricorso ex art. 696 bis cpc	€ 850.000,00	€ 250.000,00
14	A.G. (eredi)	Generali	20/11/2024	Ricorso ex art 281 undecies cpc	€ 450.000,00	€ 250.000,00
15	B.L.	Relyens	12/12/2024	Ricorso ex art. 696 bis cpc	€ 110.000,00	€ 110.000,00
16	P.G.	Generali	04/03/2025	Ricorso ex art. 281 undecies cpc	€ 300.000,00	€ 250.000,00
17	D.P.E.	Am Trust	03/04/2025	Ricorso ex art. 281 undecies cpc	€ 629.668,40	€ 250.000,00
18	X.C. (eredi)	Relyens	30/04/2025	Ricorso ex art. 696 bis cpc	€ 900.000,00	€ 250.000,00
19	F.F.	Relyens	08/05/2025	Ricorso ex art. 696 bis cpc	€ 25.000,00	€ 25.000,00
20	M.M. (eredi)	Relyens	20/06/2025	Atto di citazione	€ 2.500.000,00	€ 250.000,00
21	L.D.	Relyens	27/06/2025	Atto di chiamata in causa di terzo (AOU di Padova)	€ 150.000,00	€ 150.000,00
22	S.G.	Relyens	01/08/2025	Ricorso ex art. 281 undecies cpc	€ 73.301,75	€ 80.000,00
23	A.G.	Relyens	01/10/2025	Atto di chiamata in causa di terzo (AOU Pisana)		€ 250.000,00
24	F.M.L.	Relyens	09/10/2025	Ricorso ex art. 281 undecies cpc	€ 520.000,00	€ 250.000,00
25	K.Y.H.E.	Am Trust	14/10/2025	Ricorso in Cassazione	€ 101.229,00	€ 101.229,00
26	A.R. (eredi)	Generali	29/10/2025	Ricorso ex art. 281 undecies cpc	€ 400.000,00	€ 250.000,00
27	B.A.	Generali	10/12/2025	Ricorso ex art. 281 undecies cpc	€ 4.500.000,00	€ 250.000,00
28	R.G.	Relyens	17/12/2025	Ricorso ex art. 696 bis cpc	€ 76.804,80	€ 76.804,80
					€ 5.598.033,80	**€ 4.953.033,80**

RL S.C.R.L. B.A.

Tabella 4 - Confronto tra dato gestionale e dato contabile

DESCRIZIONE	IMPORTO in euro
Residuo franchigia aggregata al 31/12/2025	0,00
Riservato sinistri al 31/12/2025 a carico Fondazione	7.066.361,80
TOTALE (franchigia aggregata + riserve a carico Fondazione)	**7.066.361,80**
FONDO RISCHI (consistenza al 31/12/2025)	**6.584.428,03**
DELTA SCOPERTO	**- 481.933,77**

Al fine di garantire la coerenza tra il fondo Autoassicurazione (Faro) e Fondo per Franchigia Assicurativa, si è provveduto a girocontare l'ammontare pari a € 138.837 dal conto "60205000000000-B.II.5) Fondo rischi per franchigia assicurativa" pari a "60204000000000-B.II.4) Fondo rischi per copertura diretta dei rischi (autoassicurazione)" al fine di rendere coerente l'importo rispetto all'esposizione della Fondazione pari a € 418.328.

Quote inutilizzate contributi di parte corrente vincolati

B.IV) Quote inutilizzate contributi	€.	**8.968.834**	**10.730.799**	***1.761.965***	**8.968.834**	**0**	**3.158.063**	**643.636**	**2.039.734**	**0**	**10.730.799**
Descrizione		*Valore netto al 31/12/2024*	*Valore netto al 31/12/2025*	*Variazione*	*Consistenza iniziale*	*Giroconti per riclassifica saldi di apertura su nuovi conti SP (+/-)*	*Accantonamenti d'esercizio*	*Riclassifiche d'esercizio (+/-)*	*Utilizzi d'esercizio*	*Ulteriori trasferimenti / aggiornamenti LR23/2015*	*Consistenza finale*
B.IV.1) Quote inutilizzate contributi da Regione o Prov. Aut. per quota F.S. indistinto finalizzato	€.	0	907.195	907.195	0	0	0	915.922	8.727	0	907.195
B.IV.1) Quote inutilizzate contributi da Regione o Prov. Aut. per quota F.S. indistinto finalizzato	€.	0	0	0	0						0
B.IV.1.1) Quote inutilizzate contributi da Regione o Prov. Aut. - FSR indistinto finalizzato da Stato	€.	0	0	0	0			8.727	8.727		0
B.IV.1.2) Quote inutilizzate contributi da Regione o Prov. Aut. - FSR indistinto finalizzato da Regione	€.	0	907.195	907.195	0			907.195			907.195
B.IV.1.3) Quote inutilizzate contributi dell'esercizio da ATS/ASST/Fondazioni - FSR Indistinto finalizzato da Regione	€.	0	0	0	0						0
B.IV.1.4) Quote inutilizzate contributi dell'esercizio da ATS/ASST/Fondazioni - FSR Indistinto finalizzato da Stato	€.	0	0	0	0						0
B.IV.2) Quote inutilizzate contributi da Regione o Prov. Aut. per quota F.S. vincolato	€.	2.377.850	1.395.635	(982.215)	2.377.850	0	203.696	(515.033)	670.878	0	1.395.635
B.IV.2.1) Quote inutilizzate contributi da Regione o Prov. Aut. per quota F.S. indistinto	€.	907.195	0	(907.195)	907.195			(907.195)			0
B.IV.2.2) Quote inutilizzate contributi da Regione o Prov. Aut. per quota F.S. vincolato	€.	1.465.355	1.186.639	(278.716)	1.465.355			392.162	670.878		1.186.639
B.IV.2.3) Quote inutilizzate contributi vincolati dell'esercizio da Asl/Ao/Fondazioni per quota FSR Indistinto	€.	0	0	0	0						0
B.IV.2.4) Quote inutilizzate contributi vincolati dell'esercizio da Asl/Ao/Fondazioni per quota FSR Vincolato	€.	5.300	208.996	203.696	5.300		203.696				208.996
B.IV.3) Quote inutilizzate contributi vincolati da soggetti pubblici (extra fondo)	€.	1.538.807	3.008.739	1.469.932	1.538.807	0	1.124.668	640.414	295.150	0	3.008.739
B.IV.3.1) Quote inutilizzate contributi vincolati da soggetti pubblici (extra fondo) - altro	€.	1.538.807	3.008.739	1.469.932	1.538.807		1.124.668	640.414	295.150		3.008.739
B.IV.3.2) Quote inutilizzate contributi vincolati da MEF - PNRR (extra fondo)	€.	0	0	0	0						0
B.IV.4) Quote inutilizzate contributi per ricerca	€.	0	0	0	0	0	0	0	0	0	0
B.IV.4.1) Quote inutilizzate contributi vincolati dell'esercizio per ricerca da Ministero	€.	0	0	0	0						0
B.IV.4.2) Quote inutilizzate contributi vincolati dell'esercizio per ricerca da Regione	€.	0	0	0	0						0
B.IV.4.3) Quote inutilizzate contributi vincolati dell'esercizio per ricerca da Asl/Ao/Fondazioni	€.	0	0	0	0						0
B.IV.4.4) Quote inutilizzate contributi vincolati dell'esercizio per ricerca da altri Enti Pubblici	€.	0	0	0	0						0
B.IV.4.5) Quote inutilizzate contributi vincolati dell'esercizio per ricerca da privati	€.	0	0	0	0						0
B.IV.6) Quote inutilizzate contributi vincolati da privati	€.	5.052.177	5.419.230	367.053	5.052.177		1.829.699	(397.667)	1.064.979		5.419.230

Nella voce "Quote inutilizzate contributi" nell'esercizio 2025 si è provveduto ad accantonare € 3.158.063 relativi a:

CONTO CONTABILE	DESCRIZIONE CONTO CONTABILE	ANNO COSTITUZIONE	N. DECRETO/ATTO ASSEGNAZIO	OGGETTO ATTO	FINALITA' DESTINAZIONE	ACCANTONAMENTI
60405000000000	B.IV.6) Quote inutilizzate contributi vincolati da privati	2025	DELIBERE INTERNE VARIE	FARMACIA OSPEDALIERA	SPERIMENTAZIONI CLINICHE	16.033
60405000000000	B.IV.6) Quote inutilizzate contributi vincolati da privati	2025	DELIBERE INTERNE VARIE	LABORATORIO ANALISI	SPERIMENTAZIONI CLINICHE	16.398
60405000000000	B.IV.6) Quote inutilizzate contributi vincolati da privati	2025	DELIBERE INTERNE VARIE	NEUROANESTESIA E RIANIMAZIONE	SPERIMENTAZIONI CLINICHE	14.800
60405000000000	B.IV.6) Quote inutilizzate contributi vincolati da privati	2025	DELIBERE INTERNE VARIE	NEUROCHIRURGIA 1	SPERIMENTAZIONI CLINICHE	17.475
60405000000000	B.IV.6) Quote inutilizzate contributi vincolati da privati	2025	DELIBERE INTERNE VARIE	NEUROLOGIA 1	SPERIMENTAZIONI CLINICHE	116.930
60405000000000	B.IV.6) Quote inutilizzate contributi vincolati da privati	2025	DELIBERE INTERNE VARIE	NEUROLOGIA 10	SPERIMENTAZIONI CLINICHE	47.920
60405000000000	B.IV.6) Quote inutilizzate contributi vincolati da privati	2025	DELIBERE INTERNE VARIE	NEUROLOGIA 2	SPERIMENTAZIONI CLINICHE	58.820
60405000000000	B.IV.6) Quote inutilizzate contributi vincolati da privati	2025	DELIBERE INTERNE VARIE	NEUROLOGIA 3	SPERIMENTAZIONI CLINICHE	5.112
60405000000000	B.IV.6) Quote inutilizzate contributi vincolati da privati	2025	DELIBERE INTERNE VARIE	NEUROLOGIA 4	SPERIMENTAZIONI CLINICHE	277.498
60405000000000	B.IV.6) Quote inutilizzate contributi vincolati da privati	2025	DELIBERE INTERNE VARIE	NEUROLOGIA 5	SPERIMENTAZIONI CLINICHE	597
60405000000000	B.IV.6) Quote inutilizzate contributi vincolati da privati	2025	DELIBERE INTERNE VARIE	NEUROLOGIA 6	SPERIMENTAZIONI CLINICHE	527
60405000000000	B.IV.6) Quote inutilizzate contributi vincolati da privati	2025	DELIBERE INTERNE VARIE	NEUROLOGIA 7	SPERIMENTAZIONI CLINICHE	12.310
60405000000000	B.IV.6) Quote inutilizzate contributi vincolati da privati	2025	DELIBERE INTERNE VARIE	NEUROLOGIA 8	SPERIMENTAZIONI CLINICHE	120.877
60405000000000	B.IV.6) Quote inutilizzate contributi vincolati da privati	2025	DELIBERE INTERNE VARIE	NEUROPSICHIATRIA INFANTILE	SPERIMENTAZIONI CLINICHE	56.051
60405000000000	B.IV.6) Quote inutilizzate contributi vincolati da privati	2025	DELIBERE INTERNE VARIE	NEUROPSICHIATRIA INFANTILE 2	SPERIMENTAZIONI CLINICHE	108.099
60405000000000	B.IV.6) Quote inutilizzate contributi vincolati da privati	2025	DELIBERE INTERNE VARIE	NEURORADIOLOGIA	SPERIMENTAZIONI CLINICHE	97.440
60405000000000	B.IV.6) Quote inutilizzate contributi vincolati da privati	2025	DELIBERE INTERNE VARIE	NEURORADIOLOGIA INTERVENZIONALE	SPERIMENTAZIONI CLINICHE	14.575
60405000000000	B.IV.6) Quote inutilizzate contributi vincolati da privati	2025	DELIBERE INTERNE VARIE	RADIOTERAPIA	SPERIMENTAZIONI CLINICHE	300
60405000000000	B.IV.6) Quote inutilizzate contributi vincolati da privati	2025	DELIBERE INTERNE VARIE	SERVIZIO DI MEDICINA DI LABORATORIO GENETICA MEDICA E NEUROGENETICA	SPERIMENTAZIONI CLINICHE	10.040
60405000000000	B.IV.6) Quote inutilizzate contributi vincolati da privati	2025	DELIBERE INTERNE VARIE	SSD CEFALEE	SPERIMENTAZIONI CLINICHE	32.308
60405000000000	B.IV.6) Quote inutilizzate contributi vincolati da privati	2025	DELIBERE INTERNE VARIE	SSD Neurologia - Ricerca e Sviluppo Clinico - Studi specifici	SPERIMENTAZIONI CLINICHE	49.988
60405000000000	B.IV.6) Quote inutilizzate contributi vincolati da privati	2025	DELIBERE INTERNE VARIE	DIREZIONE SCIENTIFICA - TDIR	SPERIMENTAZIONI CLINICHE	341.538
60405000000000	B.IV.6) Quote inutilizzate contributi vincolati da privati	2025	DELIBERE INTERNE VARIE	DIREZIONE SCIENTIFICA -TNO	SPERIMENTAZIONI CLINICHE	116.520
60405000000000	B.IV.6) Quote inutilizzate contributi vincolati da privati	2025	DELIBERE INTERNE VARIE	DIREZIONE AMMINISTRATIVA - TAMM	SPERIMENTAZIONI CLINICHE	111.149
60405000000000	B.IV.6) Quote inutilizzate contributi vincolati da privati	2025	DELIBERE INTERNE VARIE	DIREZIONE SANITARIA - TSITRA	SPERIMENTAZIONI CLINICHE	1.050
60405000000000	B.IV.6) Quote inutilizzate contributi vincolati da privati	2025	DELIBERE INTERNE VARIE	SSD Neurologia - Ricerca e Sviluppo Clinico - FONDO COMUNE - TSSD	SPERIMENTAZIONI CLINICHE	185.344
60402040000000	B.IV.2.4) Quote inutilizzate contributi vincolati dell'esercizio da Asl/Ao/Fondazioni per quota FSR Vincolato	2025	DECRETO N. 7403 Del 27/05/2025	ASSEGNAZIONE, QUALIFICAZIONE DI IMPEGNO E LIQUIDAZIONE PARZIALE DEI FONDI DESTINATI ALL'ATTUAZIONE DEL "PIANO NAZIONALE MALATTIE RARE 2023 - 2026", PER L'ANNO 2023, AI SENSI DELLA DGR n. 3729 DEL 30/12/2024.	Attuazione piano malattie rare 2023-2026	203.696
60403000000050	B.IV.3.1) Quote inutilizzate contributi vincolati da soggetti pubblici (extra fondo) - altro	2025	Decreto n. 18035 del 05 12 2026	Fondo Per L¿Alzheimer E Le Demenze 2025 - RR44	Fondo Per L¿Alzheimer E Le Demenze 2025 - RR44	1.124.668
						3.158.063

Gli utilizzi complessivi dell'anno ammontano a € 2.039.734 (per il dettaglio si rimanda all'apposito paragrafo della presente relazione).

Per il dettaglio si rimanda alla specifica tabella allegata al Bilancio, per la quale si è proceduto alla verifica della natura dei fondi esposti. I conti utilizzati sono in linea con le indicazioni pervenute da Regione Lombardia.

Altri fondi per oneri e spese

B.V) Altri fondi per oneri e spese	**€.**	**5.725.014**	**6.629.280**	***904.266***	**5.725.014**	**0**	**2.697.051**	**(42.617)**	**1.750.168**

Descrizione		*Valore netto al 31/12/2024*	*Valore netto al 31/12/2025*	*Variazione*	*Consistenza iniziale*	*Giroconti per riclassifica saldi di apertura su nuovi conti SP (+/-)*	*Accantonamenti d'esercizio*	*Riclassifiche d'esercizio (+/-)*	*Utilizzi d'esercizio*
B.V.1) Fondi integrativi pensione	€.	20.079	20.079	0	20.079	0	0	0	0
B.V.1.1) Fondi integrativi pensione aziendali	€.	20.079	20.079	0	20.079				0
B.V.1.2) Fondo integrativo pensione contrattuale	€.	0	0	0	0				0
B.V.2) Fondo per rinnovi contrattuali	€.	2.126.601	2.702.126	575.525	2.126.601	0	1.024.471	0	448.946
B.V.2.1) Fondo per Rinnovi contratt. - dirigenza medica	€.	795.450	1.418.983	623.533	795.450		623.533		0
B.V.2.2) Fondo per Rinnovi contratt.- dirigenza non medica	€.	100.970	256.199	155.229	100.970		155.229		0
B.V.2.3) Fondo per Rinnovi contratt.: - comparto	€.	1.230.181	1.026.944	(203.237)	1.230.181		245.709		448.946
B.V.2.4) Fondo per Rinnovi convenzioni MMG/PIs/MCA ed altri	€.	0	0	0	0				0
B.V.2.5) Fondo per Rinnovi contratt.: medici SUMAI	€.	0	0	0	0				0
B.V.3) Altri fondi per oneri e spese	€.								
B.V.3.1) Altri fondi per oneri e spese - altro	€.	653.867	644.153	(9.714)	653.867				9.714
B.V.3.2) Altri fondi per Libera Professione	€.	2.351.564	2.666.866	315.302	2.351.564		1.569.518		1.254.216
B.V.4) Altri Fondi incentivi funzioni tecniche Art. 113 D.Lgs 50/2016	€.	572.903	596.056	23.153	572.903		103.062	(42.617)	37.292

Fondi integrativi pensione

Rimangono invariati nell'esercizio 2025.

Fondi rinnovi contrattuali

Nel 2025 si sono accantonati € 1.024.471, come da Decreto n. 5433 del 27/04/2026.

CCNL TRIENNIO ECONOMICO 2022/2024 - AREA DIRIGENZE

	DIRIGENZA MEDICA E VETERINARIA	DIRIGENZA S.P.T.A.
ACCANTONAMENTO CONTRATTO TRIENNIO 2022/2024 - ANNUALITA' 2025 escluso oneri riflessi e IRAP	304.862,00	74.187,00
oneri riflessi su ACCANTONAMENTO CONTRATTO TRIENNIO 2022/2024- ANNUALITA' 2025	82.679,00	20.119,00
IRAP su ACCANTONAMENTO CONTRATTO TRIENNIO 2022/2024 ANNUALITA' 2025	27.385,00	6.664,00

CCNL TRIENNIO ECONOMICO 2025 - 2027 - AREA COMPARTO E DIRIGENZE

	COMPARTO	DIRIGENZA MEDICA E VETERINARIA	DIRIGENZA S.P.T.A.
ACCANTONAMENTO CONTRATTO TRIENNIO 2025/2027 - ANNUALITA' 2025 escluso oneri riflessi	177.255,00	150.489,00	39.143,00
oneri riflessi su ACCANTONAMENTO CONTRATTO TRIENNIO 2025/2027- ANNUALITA' 2025	52.237,00	44.350,00	11.535,00
IRAP su ACCANTONAMENTO CONTRATTO TRIENNIO 2025/2027 ANNUALITA' 2025	16.217,00	13.768,00	3.581,00

B.V.3.1) Altri fondi per oneri e spese – altro

Nel corso dell'esercizio si è provveduto a stralciare il fondo accantonato nel 2024 per maggiore assegnazione del costo del personale pari a € 9.714.

B.V.3.2) Altri fondi per Libera Professione

L'ammontare complessivo del fondo al 31/12/2025 è di € 2.666.866. All'interno della voce Altri fondi per Libera Professione è ricompreso il fondo Balduzzi.

B.V.4) Altri Fondi incentivi funzioni tecniche Art. 113 D.Lgs 50/2016

L'accantonamento del 2025, assegnato con Decreto n. 5433 del 27/04/2026 pari a € 103.062. La consistenza finale del fondo è di € 596.056. Comprensiva di un giroconto pari a € 42.617 per acquisto immobilizzazioni, la voce di contropartita è A.II.5) Finanziamenti per investimenti da rettifica contributi in conto esercizio.

RL S.C.R.I.B.A.

FATTI DI RILIEVO delle movimentazioni dell'esercizio

Fondo rischi per cause civili ed oneri processuali
Per una spiegazione dettagliata si rimanda al paragrafo "Analisi delle passività potenziali al 31.12.2025 per contenzioso in corso" della Relazione sulla Gestione.

Di seguito sono illustrati brevemente i criteri utilizzati per la determinazione dell'entità dei fondi, nonché degli estremi dei verbali del Collegio Sindacale come specificato nella tabella. Nel caso di assenza di un verbale specifico del collegio sindacale, si è indicato il verbale di approvazione del bilancio d'esercizio cui il fondo si riferisce.

3.20.10.00.000.000.00.000 **B.I) Fondi per imposte, anche differite**

Descrizione	Anno di costituzione	Criteri di determinazione	Importi	Estremi del verbale del Collegio Sindacale
Non sono rilevati valori per questa area di bilancio				

3.20.20.10.000.000.00.000 **B.II.1) Fondo rischi per cause civili ed oneri processuali**

Descrizione	Anno di costituzione	Criteri di determinazione	Importi	Estremi del verbale del Collegio Sindacale
Non sono rilevati valori per questa area di bilancio				

3.20.20.20.000.000.00.000 **B.II.2) Fondo rischi per contenzioso personale dipendente**

Descrizione	Anno di costituzione	Criteri di determinazione	Importi	Estremi del verbale del Collegio Sindacale
Non sono rilevati valori per questa area di bilancio				

3.20.20.30.000.000.00.000 **B.II.3) Fondo rischi connessi all'acquisto di prestazioni sanitarie da privato**

Descrizione	Anno di costituzione	Criteri di determinazione	Importi	Estremi del verbale del Collegio Sindacale
Non sono rilevati valori per questa area di bilancio				

RL S.C.R.I.B.A.

3.20.20.40.000.000.00.000 **B.II.4) Fondo rischi per copertura diretta dei rischi (autoassicurazione)**

Descrizione	Anno di costituzione	Criteri di determinazione	Importi	Estremi del verbale del Collegio Sindacale
Fondo rischi per responsabilità civile a carico della Fondazione	2024	In base alle vertenze in atto nell'anno 2025	418.328	Verbale del Collegio Sindacale di approvazione del Bilancio d'esercizio 2025 allegato al documento di bilancio.

3.20.20.41.000.000.00.000 **B.II.5) Fondo rischi per franchigia**

Descrizione	Anno di costituzione	Criteri di determinazione	Importi	Estremi del verbale del Collegio Sindacale
Fondo rischi per responsabilità civile a carico della Fondazione	2024	In base alle vertenze in atto nell'anno 2025	6.166.100	Verbale del Collegio Sindacale di approvazione del Bilancio d'esercizio 2025 allegato al documento di bilancio.

3.20.20.50.000.000.00.000 **B.II.5) Altri fondi rischi**

Descrizione	Anno di costituzione	Criteri di determinazione	Importi	Estremi del verbale del Collegio Sindacale
Non sono rilevati valori per questa area di bilancio				

3.20.50.30.000.000.00.000 **B.V.3) Altri fondi per oneri e spese**

Descrizione	Anno di costituzione	Criteri di determinazione	Importi	Estremi del verbale del Collegio Sindacale
Risparmi spending review, piano di razionalizzazione	2012	Risparmi costi beni e servizi e accantonamenti maggiori entrate proprie anno 2012	€ 614.155	Verbale Collegio Sindacale n. 44 del 29/10/2014 - Approvazione Bilancio

R.I.S.C.R.I.B.A.

				d'esercizio 2013
Fondi Libera professione (compreso Balduzzi)	2023	Fondo accantonamento per Libera professione (compreso Balduzzi e LP indiretta)	€ 2.666.866	Verbale del Collegio Sindacale di approvazione del Bilancio d'esercizio 2025 allegato al documento di bilancio.
Fondo art 113	2023	Accantonamento art. 113 come da Decreto Regionale n. 10126 del 22/07/2021	€ 596.056	Verbale del Collegio Sindacale di approvazione del Bilancio d'esercizio 2025 allegato al documento di bilancio.
Maggiori assegnazioni RL 2021	2021	Accantonamento come da indicazioni Regionali contenute nella nota A1.2022.0534477	€ 29.998	Verbale del Collegio Sindacale di approvazione del Bilancio d'esercizio 2021 allegato al documento di bilancio.

ALTRE INFORMAZIONI RELATIVE A FONDI RISCHI E ONERI

Inserire SI *o* NO *nella cella in giallino denominata <<Caso presente in azienda?>>:*

Cod.	Informazione	Caso presente in azienda?	*Se* Sì, *illustrare*
FR01	Con riferimento ai rischi per i quali è stato costituito un fondo, esiste la possibilità di subire perdite addizionali rispetto agli ammontari stanziati?	NO	*Se* Sì, *illustrare*
FR02	Esistono rischi probabili, a fronte dei quali non è stato costituito un apposito fondo per l'impossibilità di formulare stime attendibili?	NO	*Se Sì, indicare le informazioni utili per la comprensione della situazione*
FR03	Esistono rischi (né generici, né remoti) a fronte dei quali non è stato costituito un apposito fondo perché solo possibili, anziché probabili? Da tali rischi potrebbero scaturire perdite significative?	NO	*Se Sì, indicare le informazioni utili per la comprensione della situazione*
FR04	Esistono altre informazioni che si ritiene necessario fornire per soddisfare la regola generale secondo cui "Se le informazioni richieste da specifiche disposizioni di legge non sono sufficienti a dare una rappresentazione veritiera e corretta, si devono fornire le informazioni complementari necessarie allo scopo" (art 2423 cc)?	SI	*Per una spiegazione dettagliata si rimanda al paragrafo "Analisi delle passività potenziali al 31.12.2024 per contenzioso in corso" della Relazione sulla Gestione.*

13. Trattamento di fine rapporto

C) TRATTAMENTO DI FINE RAPPORTO

I dati relativi alla consistenza iniziale, all'accantonamento e agli utilizzi dell'esercizio, nonché le riclassificazioni che concorrono alla determinazione del valore finale dell'esercizio, sono riportate nelle tabelle di Nota Integrativa Tabellare e nelle Schede di dettaglio, laddove previste dal D.lgs. 118/2011 e s.m.i.. Le tabelle sono presenti in allegato agli schemi di Stato Patrimoniale e Conto Economico e costituiscono parte integrante del Bilancio d'Esercizio.

RL S.C.R.I.B.A.

Per questa categoria sono previste le seguenti tipologie:

- C.I) Premi operosità
- C.II) TFR personale dipendente

In particolare, per le categorie ***C) TRATTAMENTO DI FINE RAPPORTO*** se movimentate, l'iscrizione tra i fondi è corredata da tutte le informazioni di dettaglio relative agli eventuali utilizzi dei fondi indicando la natura del costo; le informazioni di dettaglio sono rilevate nella tabella apposita del foglio *Utilizzi_Fondi_San* allegata al Bilancio d'Esercizio.

PRINCIPALI INFORMAZIONI delle movimentazioni dell'esercizio

Nel 2025 non si sono verificate movimentazioni.

FATTI DI RILIEVO delle movimentazioni dell'esercizio

Per la suddetta area di bilancio non si sono verificati fatti di rilievo.

Di seguito sono illustrati brevemente i criteri utilizzati per la determinazione dell'entità dei fondi, nonché degli estremi dei verbali del Collegio Sindacale come specificato nella tabella. Nel caso di assenza di un verbale specifico del collegio sindacale, si è indicato il verbale di approvazione del bilancio d'esercizio cui il fondo si riferisce.

3.30.10.00.000.000.00.000 C.I) Premi operosità

Descrizione	Anno di costituzione	Criteri di determinazione	Importi	Estremi del verbale del Collegio Sindacale
Non sono rilevati valori per questa area di bilancio.	sino al 1994			
	1995/1997			
	1998			
	1999			
	2000			
	2001			
	2002			
	2003			
	2004			
	2005			
	2006			
	2007			
	2008			
	2009			
	2010			
	2011			
	2012			
	2013			
	2014			
	2015			
	2016			
	2017			
	2018			
	2019			

RI.S.C.R.I.B.A.

	2020			
	2021			

ALTRE INFORMAZIONI RELATIVE A TRATTAMENTO DI FINE RAPPORTO

Inserire SI *o* NO *nella cella in giallino denominata <<Caso presente in azienda?>>:*

Cod.	Informazione	Caso presente in azienda?	*Se* Sì, *illustrare*
TR01	**Altro**. Esistono altre informazioni che si ritiene necessario fornire per soddisfare la regola generale secondo cui "Se le informa-zioni richieste da specifiche disposizioni di legge non sono sufficienti a dare una rappresentazione veritiera e corretta, si devono fornire le informazioni complementari necessarie allo scopo" (art 2423 cc)?	NO	*Se* Sì, *illustrare*

14. Debiti

D) DEBITI

I dati relativi al valore iniziale, alle movimentazioni dell'esercizio quali incrementi, decrementi per pagamenti e giroconti, che concorrono alla determinazione del valore finale dell'anno, nonché i dettagli dei debiti per acquisto cespiti ed, infine, le fatture da ricevere, l'anzianità e la scadenza dei crediti, sono riportati nelle tabelle di Nota Integrativa Tabellare (vedi allegati del Bilancio d'Esercizio).

Per questa categoria sono previste le seguenti tipologie:

- D.I. Debiti per Mutui passivi
- D.II. Debiti v/Stato
- D.III. Debiti v/Regione
- D.IV. Debiti v/Comuni
- D.V. Debiti v/Aziende sanitarie pubbliche
- D.VI. Debiti V/ Società Partecipate e/o Enti Dipendenti Della Regione
- D.VII. Debiti v/Fornitori
- D.VIII. Debiti v/Istituto tesoriere
- D.IX. Debiti Tributari
- D.X. Debiti v/Istituti previdenziali, assistenziali e sicurezza sociale
- D.XI. Debiti v/Altri

In particolare, per la categoria ***D.I. Debiti per Mutui passivi***, se movimentata, l'iscrizione tra i debiti è corredata da tutte le informazioni di dettaglio relative alla destinazione, al soggetto erogatore, agli estremi della delibera di autorizzazione regionale, alla scadenza, alla garanzia e ai tassi reali, nonché l'importo iniziale e il debito residuo; le informazioni di dettaglio sono rilevate nella tabella apposita del foglio *"Dettaglio_SP_San"* allegata al Bilancio d'Esercizio.

Per la categoria ***Debiti v/Aziende sanitarie pubbliche della Regione - per mobilità in compensazione e non*** se movimentata, l'iscrizione tra i debiti è corredata da tutte le informazioni di dettaglio relative alla mobilità in compensazione e non in compensazione e alle altre prestazioni; le informazioni di dettaglio sono rilevate nella tabella del foglio *"Cons"* allegata al Bilancio d'Esercizio.

RESCRIBA.

Per le informazioni di dettaglio relative ai debiti verso la Regione, ai debiti verso Aziende Sanitarie pubbliche e ai debiti verso fornitori si rinvia alle apposite tabelle allegate agli schemi del Bilancio d'Esercizio.

PRINCIPALI INFORMAZIONI delle movimentazioni dell'esercizio

Debiti per Mutui passivi
Non presenti.

Debiti v/Stato
Non presenti.

Debiti v/Regione
Non presenti.

Debiti v/Comuni
Non presenti.

Debiti v/Aziende sanitarie pubbliche

D.V. Debiti v/Aziende sanitarie pubbliche	**€.**	**1.951.101**	**1.808.282**	***(142.819)***	**1.951.101**

Descrizione		*Valore netto al 31/12/2024*	*Valore netto al 31/12/2025*	*Variazione*	*Valore iniziale*
D.V.1) Debiti v/Aziende sanitarie pubbliche della Regione	€.	1.951.101	1.808.282	(142.819)	1.951.101
D.V.1.a) Debiti v/Aziende sanitarie pubbliche della Regione - per quota FSR	€.	0	0	0	0
D.V.1.a.2) Debiti v/ATS della Regione - per quota FSR	€.	0	0	0	0
D.V.1.a.4) Debiti v/ASST della Regione - per quota FSR	€.	0	0	0	0
D.V.1.a.5) Debiti v/IRCCS - Fondazioni di dir. Pubblico della Regione - per quota FSR	€.	0	0	0	0
D.V.1.a.7) Debiti v/Aziende sanitarie pubbliche della Regione - contributi Indistinti Finalizzati	€.	0	0	0	0
D.V.1.b) Debiti v/Aziende sanitarie pubbliche della Regione - per finanziamento sanitario aggiuntivo corrente LEA	€.	0	0	0	0
D.V.1.c) Debiti v/Aziende sanitarie pubbliche della Regione - per finanziamento sanitario aggiuntivo corrente extra LEA	€.	0	0	0	0
D.V.1.d) Debiti v/Aziende sanitarie pubbliche della Regione - per mobilità in compensazione	€.	0	0	0	0
Debiti verso Aziende Sanitarie Locali della Regione per mobilità intraregionale	€.	0	0	0	0
D.V.1.d.1) Debiti verso Agenzie Tutela Salute della Regione per mobilità intraregionale	€.	0	0	0	0
D.V.1.d.2) Debiti verso Aziende Sanitarie Locali della regione per anticipi mobilità attiva privata extraregione	€.	0	0	0	0
D.V.1.e) Debiti v/Aziende sanitarie pubbliche della Regione - per mobilità non in compensazione	€.	0	0	0	0
D.V.1.f) Debiti v/Aziende sanitarie pubbliche della Regione - per altre prestazioni	€.	1.951.101	1.808.282	(142.819)	1.951.101
D.V.1.f.1) Debiti verso Agenzie Tutela Salute della Regione	€.	22.965	22.142	(823)	22.965
D.V.1.f.2) Debiti verso Aziende Socio-Sanitarie Territoriali della Regione	€.	554.501	553.185	(1.316)	554.501
D.V.1.f.3) Debiti verso IRCCS e Fondazioni di diritto pubblico della Regione	€.	1.373.635	1.232.955	(140.680)	1.373.635

Complessivamente i debiti verso Aziende sanitarie pubbliche della Regione sono in diminuzione di € 142.819.

- Debiti verso ATS della Regione per mobilità intraregionale
Non sono presenti movimentazioni

- Debiti verso ATS della Regione
I debiti verso le ATS della Regione si presentano in aumento di € 823 rispetto all'esercizio precedente.

- Debiti verso ASST della Regione
I debiti verso le ASST della Regione si presentano in diminuzione di € 1.316 rispetto all'esercizio precedente.

IRCCS R.I.B.A.

- Debiti verso Fondazioni IRCCS della Regione

I debiti verso le Fondazioni della Regione si presentano in diminuzione di € 140.680 rispetto all'esercizio precedente.

Per il dettaglio dei crediti/debiti v/aziende pubbliche della Regione si rimanda alla tabella specifica (crediti/debiti intercompany) allegata al Bilancio.

Debiti V/ Società Partecipate e/o Enti Dipendenti Della Regione

Non presenti.

Debiti v/Fornitori

D.VII. Debiti v/Fornitori	**€.**	**12.287.960**	**13.695.985**	***1.408.025***	**12.287.960**

Descrizione		*Valore netto al 31/12/2024*	*Valore netto al 31/12/2025*	*Variazione*	*Valore iniziale*
D.VII.1) Debiti verso erogatori (privati accreditati e convenzionati) di prestazioni sanitarie	€.	90.687	123.032	32.345	90.687
D.VII.1.1) Debiti verso Aziende sanitarie private (sanità)	€.	90.687	123.032	32.345	90.687
D.VII.1.2) Debiti verso Aziende e Enti socio-sanitari pubblici (assi)	€.	0	0	0	0
D.VII.1.3) Debiti verso Aziende e Enti socio-sanitari privati (assi)	€.	0	0	0	0
D.VII.1.4) Debiti verso Farmacie convenzionate	€.	0	0	0	0
D.VII.1.5) Debiti verso MMG, PLS e MCA	€.	0	0	0	0
D.VII.1.6) Debiti verso erogatori sanitari privati per mobilità attiva privata extraregione	€.	0	0	0	0
D.VII.1.b) Note di credito da ricevere (privati accreditati e convenzionati)	€.	0	0	0	0
D.VII.2) Debiti verso altri fornitori	€.	12.197.273	13.572.953	1.375.680	12.197.273
D.VII.2) Debiti verso Fornitori di Beni e Altri servizi sanitari	€.	3.355.554	9.184.800	5.829.246	3.355.554
D.VII.2) Debiti verso Fornitori di Beni e Servizi non sanitari	€.	8.841.719	4.388.153	(4.453.566)	8.841.719

Complessivamente al 31/12/2025 i debiti verso fornitori sono in aumento di € 1.408.025 rispetto all'esercizio precedente e sono pari a 13.695.985.

Per il dettaglio per anno e tipologia di acquisto dei debiti verso fornitori si rimanda alla tabella specifica allegata al Bilancio.

Debiti v/Istituto tesoriere

Non presenti.

Debiti Tributari

		Valore netto al 31/12/2024	*Valore netto al 31/12/2025*	*Variazione*	*Valore iniziale*
D.IX. Debiti Tributari	**€.**	3.378.174	3.252.509	***(125.665)***	3.378.174

I debiti tributari sono in diminuzione di € 125.665. rispetto all'esercizio precedente.

Debiti v/Istituti previdenziali, assistenziali e sicurezza sociale

		Valore netto al 31/12/2024	*Valore netto al 31/12/2025*	*Variazione*
D.X. Debiti v/Istituti previdenziali, assistenziali e sicurezza sociale	**€.**	2.236.665	2.313.679	***77.014***

I Debiti verso Istituti previdenziali si presentano in aumento di € 77.014 rispetto all'esercizio precedente per il dettaglio si rimanda alla tabella specifica allegata al Bilancio.

Debiti v/Altri

RL S.C.R.I.B.A.

D.XI. Debiti v/Altri	€.	30.596.952	30.882.171	*285.219*

Descrizione		*Valore netto al 31/12/2024*	*Valore netto al 31/12/2025*	*Variazione*
D.XI.1) Debiti v/altri finanziatori	€.	0	0	0
D.XI.2) Debiti v/dipendenti	€.	3.436.001	2.542.544	(893.457)
D.XI.2.a) Debiti verso dipendenti	€.			
D.XI.2.a.1) Debiti verso dipendenti per libera professione	€.	1.508.528	1.095.430	(413.098)
D.XI.2.a.2) Debiti verso dipendenti altro	€.	1.927.473	1.447.114	(480.359)
D.XI.2.b) Debiti verso dipendenti per rinnovi contrattuali	€.	0	0	0
D.XI.2.c) Liquidazioni a dipendenti	€.	0	0	0
D.XI.2.d) Debiti per ferie non godute	€.	0	0	0
D.XI.3) Debiti v/gestioni liquidatorie/stralcio	€.	0	0	0
D.XI.4) Altri debiti diversi	€.	27.160.951	28.339.627	1.178.676
D.XI.4.a) Altri debiti diversi - V/Privati	€.	219.793	74.352	(145.441)
D.XI.4.b) Altri debiti diversi - V/Enti Pubblici	€.	123.937	107.728	(16.209)
D.XI.4.c) Altri debiti diversi - V/Gestioni interne	€.	26.817.221	28.157.547	1.340.326
D.XI.4.c.1) Debiti verso Bilancio Sanitario	€.	0	0	0
Debiti verso Bilancio A.S.S.I.	€.	0	0	0
D.XI.4.c.2) Debiti verso Bilancio Sociale	€.	0	0	0
D.XI.4.c.3) Debiti verso Bilancio Ricerca	€.	26.817.221	28.157.547	1.340.326

Debiti verso dipendenti

I debiti verso dipendenti si presentano complessivamente in diminuzione di € 893.457 rispetto all'esercizio precedente. Per i dettagli si rimanda alla tabella specifica allegata.

Altri debiti diversi v/Gestioni Interne

Si presentano in aumento di € 1.340.326. Consistono nei rapporti di credito e debito che si generano tra le due sezioni del bilancio della Fondazione. Gli importi si elidono a livello di bilancio totale. Tale differenza trova spiegazione nell'attività di separazione dei sezionali di bilancio assistenza - ricerca, come richiesto da Regione Lombardia con DGR n. X/5492 del 2/8/2016. Trattasi del saldo delle partite interaziendali, effettuato in fase di assestamento bilancio assistenza - bilancio ricerca. In particolare è dovuto allo spostamento sul bilancio assistenza, in quanto a livello di tesoreria non vi è divisione di sezionale, del saldo del mastro contabile di tesoreria.

FATTI DI RILIEVO delle movimentazioni dell'esercizio

Debiti verso personale dipendente

Per il dettaglio si rimanda alle tabelle allegate.

14.1 Ulteriori trasferimenti/rettifiche ai sensi della L.R 23/2015

Non presenti.

ALTRE INFORMAZIONI RELATIVE A DEBITI

Inserire SI *o* NO *nella cella in giallino denominata <<Caso presente in azienda?>>:*

Cod.	Informazione	Caso presente in azienda?	*Se* Sì, *illustrare*
DB01	**Transazioni**. I debiti verso fornitori sono sottoposti a procedure di transazione regionali?	NO	*Se Sì, specificare importi per fornitori e allegare comunicazioni regionali in merito*

RL S.C.R.I.B.A.

DB02	**Altro**. Esistono altre informazioni che si ritiene necessario fornire per soddisfare la regola generale secondo cui "Se le informazioni richieste da specifiche disposizioni di legge non sono sufficienti a dare una rappresentazione veritiera e corretta, si devono fornire le informazioni complementari necessarie allo scopo" (art 2423 cc)?	NO	*Se* Sì, *illustrare*

15. Ratei e risconti passivi

E) RATEI E RISCONTI PASSIVI

I dati relativi al valore iniziale e al valore finale dell'esercizio, sono riportati nelle tabelle di Nota Integrativa Tabellare e nelle Schede di dettaglio, laddove previste dal D.lgs. 118/2011 e s.m.i.. Le tabelle sono presenti in allegato agli schemi di Stato Patrimoniale e Conto Economico e costituiscono parte integrante del Bilancio d'Esercizio.

In particolare, per le categorie ***E.I Ratei passivi e E.II Risconti passivi***, se movimentate, l'iscrizione tra i ratei e risconti attivi è corredata da tutte le informazioni di dettaglio relative alla natura, alla tipologia di realizzazione entro e oltre i 12 mesi; le informazioni di dettaglio sono rilevate nella tabella apposita del foglio *"Dettaglio_SP_San"* allegata al Bilancio d'Esercizio.

PRINCIPALI INFORMAZIONI delle movimentazioni dell'esercizio

Ratei passivi

E.I Ratei passivi	**€.**	**1.372**	**1.762**	**390**	**1.372**	**0**	**1.762**	**0**

Descrizione		*Valore netto al 31/12/2024*	*Valore netto al 31/12/2025*	*Variazione*	*Valore netto al 31/12/2024*	*Giroconti per riclassifica saldi di apertura su nuovi conti SP (+/-)*	*Entro 12 mesi (2025)*	*Oltre 12 mesi (2025)*
E.I.1) Ratei passivi verso terzi	€.	1.372	1.762	390	1.372		1.762	0

I ratei passivi sono pari a € 1.762.

Risconti passivi

Non presenti.

FATTI DI RILIEVO delle movimentazioni dell'esercizio

Per la suddetta area di bilancio non si sono verificati fatti di rilievo.

ALTRE INFORMAZIONI RELATIVE A RATEI E RISCONTI PASSIVI.

Inserire SI *o* NO *nella cella in giallino denominata <<Caso presente in azienda?>>:*

Cod.	Informazione	Caso presente in azienda?	*Se* Sì, *illustrare*
RP01	**Altro**. Esistono altre informazioni che si ritiene necessario fornire per soddisfare la regola generale secondo cui "Se le informazioni richieste da specifiche disposizioni di legge non sono sufficienti a dare una rappresentazione veritiera e corretta, si devono fornire le informazioni complementari necessarie allo scopo" (art 2423 cc)?	NO	*Se* Sì, *illustrare*

RI.S.C.R.I.B.A.

16. Conti d'ordine

F) CONTI D'ORDINE

I dati relativi al valore iniziale e alle movimentazioni, quali incrementi e decrementi dell'esercizio che concorrono alla determinazione del valore finale dell'esercizio, sono riportati nelle tabelle di Nota Integrativa Tabellare e nelle Schede di dettaglio, laddove previste dal D.lgs. 118/2011 e s.m.i.. Le tabelle sono presenti in allegato agli schemi di Stato Patrimoniale e Conto Economico e costituiscono parte integrante del Bilancio d'Esercizio.

Per le informazioni di dettaglio si rinvia alle apposite tabelle allegate al Bilancio di Esercizio.

PRINCIPALI INFORMAZIONI delle movimentazioni dell'esercizio

G) CONTI D'ORDINE	€.	5.720.939	5.887.380	166.441		0			
Descrizione		*Valore netto al 31/12/2024*	*Valore netto al 31/12/2025*	*Variazione*	*Valore iniziale*	*Giroconti per riclassifica saldi di apertura su nuovi conti SP (+/-)*	*Incrementi dell'esercizio*	*Decrementi dell'esercizio*	*Valore finale*
G.I) Canoni di leasing ancora da pagare	€.	0	0	0	0				0
G.II) Depositi cauzionali	€.	0	0	0	0				0
G.III) Beni in comodato	€.	0	0	0	0				0
G.IV) CANONI DI PROJECT FINANCING ANCORA DA PAGARE	€.	0	0	0	0				0
G.V) Altri conti d'ordine	€.	5.720.939	5.887.380	166.441	5.720.939	0	359.912	193.471	5.887.380
G.V.1) Garanzie prestate (fideiussioni, avalli, altre garanzie personali e reali)	€.								
G.V.1.a) Garanzie prestate: di cui fidejussioni	€.	58.785	58.785	0	58.785				58.785
G.V.1.b) Garanzie prestate: di cui avalli	€.	0	0	0	0				0
G.V.1.c) Garanzie prestate: di cui altre garanzie personali e reali	€.	0	0	0	0				0
G.V.2) Garanzie ricevute (fideiussioni, avalli, altre garanzie personali e reali)	€.								
G.V.2.a) Garanzie ricevute: di cui fidejussioni	€.	5.662.154	5.828.595	166.441	5.662.154		359.912	193.471	5.828.595

Nel corso dell'anno 2025 sono state restituite le polizze fideiussorie alle aziende che ne hanno fatto richiesta.

Per le informazioni di dettaglio si rinvia alle apposite tabelle allegate al Bilancio d'Esercizio.

FATTI DI RILIEVO delle movimentazioni dell'esercizio

Per la suddetta area di bilancio non si sono verificati fatti di rilievo.

ALTRE INFORMAZIONI RELATIVE A CONTI D'ORDINE

Inserire SI *o* NO *nella cella in giallino denominata <<Caso presente in azienda?>>:*

Cod.	Informazione	Caso presente in azienda?	*Se* Sì, *illustrare*
CO01	Sono state attivate operazioni di project finance?	NO	*Se* Sì, *illustrare*
CO02	Esistono beni dell'Azienda presso terzi (in deposito, in pegno o in comodato)?	NO	*Se* Sì, *illustrare*
CO03	Altro. Esistono altre informazioni che si ritiene necessario fornire per soddisfare la regola generale secondo cui "Se le informazioni richieste da specifiche disposizioni di legge non sono sufficienti a dare una rappresentazione veritiera e corretta, si devono fornire le informazioni complementari necessarie allo scopo" (art 2423 cc)?	NO	*Se* Sì, *illustrare*

17. Superamento prescrizioni Bilancio di esercizio 2024

Con riferimento alla nota A1.2025.0612002 pervenuta da Regione Lombardia in data del 02/07/2025 ad oggetto: "923 - Istruttoria in ordine all' Ordinanza n. 3-2025 del 11/06/2025 avente ad oggetto "Adozione del

RI.S.C.R.I.B.A.

Bilancio d'esercizio anno 2024_V2" della Fondazione Istituto Neurologico Besta.", con la presente si provvede a relazionare in merito alle prescrizioni di seguito riportate ai punti 1 e 2.

1.Crediti/debiti verso Regione - parte corrente

Per quanto riguarda la prescrizione inerente "*I crediti 2022 esposti dall'IRCCS per rinnovi contrattuali, equiparazione finanziaria, RAR e storicizzazione (per un importo totale di 321.491 €) nelle risultanze regionali risultano tutti pagati. Nel bilancio GSA è presente un debito per franchigie di 770.951 € non esposto nei crediti dell'IRCCS. Si chiede di contattare gli uffici regionali competenti al fine di un confronto per riallineare le partite*". In attesa dell'incontro con gli Uffici Regionali già richiesto da parte di questa Fondazione, qui di seguito si riporta l'andamento della voce in analisi per spiegare il saldo:

1. Saldo 31/12/2022 dei crediti relativi ad aging 2022 pari a € 4.347.363, il valore risulta confermato da regione nel prospetto di confronto del bilancio 2022 (Allegato TAB 1A_923_Crediti_Debiti_Correnti_Cons 2022_V2);
2. Incassi ricevuti nel 2023 e relativi al 2022 secondo il prospetto regionale (923 sk raccordo altri pagamenti corrente aa pp) sono pari a € 3.504.704,87;
3. Incasso ricevuto nel 2023 per "EMERGENZA UCRAINA" incassato il 13/09/2023 pari a € 53.664 non presente nel prospetto regionale di cui sopra;
4. Nel 2024 al fine dell'allineamento con Regione si è provveduto a girocontare i crediti verso regione secondo le indicazioni ricevute; pertanto il saldo complessivo della Fondazione rimane invariato € 788.995;
5. Nel 2025 è stato incassata la quota del fondo Alzheimer pari a € 165.395 pertanto il saldo è pari a € 623.600 come debito per franchigie e non € 770.951.

A seguire si riporta in dettaglio ognuna delle seguenti casistiche:

1. All'interno del prospetto relativo ai crediti nell'allegato "TAB 1A_923_Crediti_Debiti_Correnti_Cons 2022_V2" si evidenzia che il saldo nel 2022 è pari a € 4.347.363, tale valore risulta confermato anche da Regione, come dal prospetto.

RLS.C.P.I.B.A.

Figura 1- TAB 1A_923_Crediti_Debiti_Correnti_Cons 2022_V2

CONSUNTIVO 2022 Riepilogo V2

AGEING DA BILANCIO AZIENDA	
CREDITI VS REGIONE PARTE CORRENTE	
	2022
Crediti vs Regione	4.347.363
Debiti vs Regione da compensare	-
CREDITI CORRENTI -DEBITI CORRENTI	4.347.363
GSA	4.347.363
DELTA	0
NOTE	OK

2. Secondo il documento di Regione Lombardia (923 sk raccordo altri pagamenti corrente aa pp) gli incassi per l'anno 2022 effettuati nel 2023 sono stati € 3.523.122,87 di cui € 18.418,00 come segnalato da Regione, a mezzo mail in data 6 maggio 2023 sono da non considerare. Pertanto, l'importo incassato è di € 3.504.704,87.
3. In data 13/09/2023 è stato incassato l'importo pari a € 53.664 non presente nel prospetto regionale di cui sopra la contabile bancaria riportava la seguente causale: "EMERGENZA UCRAINA".
4. Nel bilancio 2024 si è provveduto a girocontare il saldo dei crediti per chiudere le partite come indicato da regione come da figura 2.
5. In data 01/09/2025 è stato incassato l'importo pari a € 165.394,87 la contabile bancaria riportava la seguente causale: "CUPE81J21000150001 SALDO PIANO TRIENNALE ALZHEIMER E DEMENZE 2021-2023"

RESCRIBA

Figura 2-Ricostruzione movimentazione saldi crediti "Movimentazione_Crediti_Assegnazione_2022"

CONTO NI OLD	DESCRIZIONE VOCE BILANCIO NI	SEZIONE BILANCIO	ANNO ASSEGNAZIONE	DECRETO REGIONALE DI ASSEGNAZIONE	DESCRIZIONE ATTO	OGGETTO	BILANCIO 2022	INCASSO 2023	NOTE INCASSI	BILANCIO 2023	GIROCONTO	BILANCIO 2024	INCASSO 2025	SALDO 2025
1.20.20.20.010.03 0.30.000	B.II.2.a.2.3) Crediti da Regione per Funzioni non tariffate	SAN	2022	DECRETO N. 6983 Del 12/05/2023	ASSEGNAZIONE DEFINITIVA ALLE AGENZIE DI TUTELA DELLA SALUTE, ALLE AZIENDE SOCIO SANITARIE TERRITORIALI, ALL'AREU, ALL'AGENZIA DI CONTROLLO DEL SISTEMA SOCIO SANITARIO LOMBARDO E ALLE FONDAZIONI IRCCS DEL FINANZIAMENTO DI PARTE CORRENTE DEL F.S.R. PER L'ES	Funzioni non tariffate FSR Indistinto	388.261	388.261	File di regione "923 sk raccordo altri pagamenti corrente aa pp" n. mandato 32659	-		-	-	-
1.20.20.20.010.09 0.00.050	B.II.2.a.8.1) Crediti v/Regione o Provincia Autonoma per spesa corrente - altro	SAN	2022	DECRETO N. 6983 Del 12/05/2023	ASSEGNAZIONE DEFINITIVA ALLE AGENZIE DI TUTELA DELLA SALUTE, ALLE AZIENDE SOCIO SANITARIE TERRITORIALI, ALL'AREU, ALL'AGENZIA DI CONTROLLO DEL SISTEMA SOCIO SANITARIO LOMBARDO E ALLE FONDAZIONI IRCCS DEL FINANZIAMENTO DI PARTE CORRENTE DEL F.S.R. PER L'ES	Equiparazione finanziaria	75.050			75.050	- 75.050	-	-	-
1.20.20.20.010.09 0.00.050	B.II.2.a.8.1) Crediti v/Regione o Provincia Autonoma per spesa corrente - altro	SAN	2022	DECRETO N. 6983 Del 12/05/2023	ASSEGNAZIONE DEFINITIVA ALLE AGENZIE DI TUTELA DELLA SALUTE, ALLE AZIENDE SOCIO SANITARIE TERRITORIALI, ALL'AREU, ALL'AGENZIA DI CONTROLLO DEL SISTEMA SOCIO SANITARIO LOMBARDO E ALLE FONDAZIONI IRCCS DEL FINANZIAMENTO DI PARTE CORRENTE DEL F.S.R. PER L'ES	RAR (compresi oneri e Irap)	33.408			33.408	- 33.408	-	-	-
1.20.20.20.010.09 0.00.050	B.II.2.a.8.1) Crediti v/Regione o Provincia Autonoma per spesa corrente - altro	SAN	2022	DECRETO N. 6983 Del 12/05/2023	ASSEGNAZIONE DEFINITIVA ALLE AGENZIE DI TUTELA DELLA SALUTE, ALLE AZIENDE SOCIO SANITARIE TERRITORIALI, ALL'AREU, ALL'AGENZIA DI CONTROLLO DEL SISTEMA SOCIO SANITARIO LOMBARDO E ALLE FONDAZIONI IRCCS DEL FINANZIAMENTO DI PARTE CORRENTE DEL F.S.R. PER L'ES	Altri contributi regione: storicizzazione anni precedenti	37.950			37.950	- 37.950	-	-	-
1.20.20.20.010.09 0.00.050	B.II.2.a.8.1) Crediti v/Regione o Provincia Autonoma per spesa corrente - altro	SAN	2022	DECRETO N. 6983 Del 12/05/2023	ASSEGNAZIONE DEFINITIVA ALLE AGENZIE DI TUTELA DELLA SALUTE, ALLE AZIENDE SOCIO SANITARIE TERRITORIALI, ALL'AREU, ALL'AGENZIA DI CONTROLLO DEL SISTEMA SOCIO SANITARIO LOMBARDO E ALLE FONDAZIONI IRCCS DEL FINANZIAMENTO DI PARTE CORRENTE DEL F.S.R. PER L'ES	Contributo per accantonamenti franchigie/SIR e autoassicurazione	770.951	770.951	File di regione "923 sk raccordo altri pagamenti corrente aa pp" n. mandato 32650	-	623.600	623.600	-	623.600
1.20.20.20.010.09 0.00.050	B.II.2.a.8.1) Crediti v/Regione o Provincia Autonoma per spesa corrente - altro	SAN	2022	DECRETO N. 6983 Del 12/05/2023	ASSEGNAZIONE DEFINITIVA ALLE AGENZIE DI TUTELA DELLA SALUTE, ALLE AZIENDE SOCIO SANITARIE TERRITORIALI, ALL'AREU, ALL'AGENZIA DI CONTROLLO DEL SISTEMA SOCIO SANITARIO LOMBARDO E ALLE FONDAZIONI IRCCS DEL FINANZIAMENTO DI PARTE CORRENTE DEL F.S.R. PER L'ES	Fleet Management	466.930	466.930	File di regione "923 sk raccordo altri pagamenti corrente aa pp" n. mandato 32650	-		-	-	-
1.20.20.20.010.09 0.00.050	B.II.2.a.8.1) Crediti v/Regione o Provincia Autonoma per spesa corrente - altro	SAN	2022	DECRETO N. 6983 Del 12/05/2023	ASSEGNAZIONE DEFINITIVA ALLE AGENZIE DI TUTELA DELLA SALUTE, ALLE AZIENDE SOCIO SANITARIE TERRITORIALI, ALL'AREU, ALL'AGENZIA DI CONTROLLO DEL SISTEMA SOCIO SANITARIO LOMBARDO E ALLE FONDAZIONI IRCCS DEL FINANZIAMENTO DI PARTE CORRENTE DEL F.S.R. PER L'ES	Rinnovi contrattuali personale dip	638.310	463.227	File di regione "923 sk raccordo altri pagamenti corrente aa pp" n. mandato 32650	175.083	- 175.083	-	-	-
1.20.20.20.010.09 0.00.050	B.II.2.a.8.1) Crediti v/Regione o Provincia Autonoma per spesa corrente - altro	SAN	2022	DECRETO N. 6983 Del 12/05/2023	ASSEGNAZIONE DEFINITIVA ALLE AGENZIE DI TUTELA DELLA SALUTE, ALLE AZIENDE SOCIO SANITARIE TERRITORIALI, ALL'AREU, ALL'AGENZIA DI CONTROLLO DEL SISTEMA SOCIO SANITARIO LOMBARDO E ALLE FONDAZIONI IRCCS DEL FINANZIAMENTO DI PARTE CORRENTE DEL F.S.R. PER L'ES	D.D.S. 2022 6659-PRESTAZIONI A FAVORE DI CITTADINI EXTRACOMUNITARI	8.322	8.322	File di regione "923 sk raccordo altri pagamenti corrente aa pp" n. mandato 26190	-		-	-	-
1.20.20.20.010.03 0.50.000	B.II.2.a.2.5) Crediti da Regione per Contributi vincolati da FSR	SAN	2022	DECRETO N. 6983 Del 12/05/2023	ASSEGNAZIONE DEFINITIVA ALLE AGENZIE DI TUTELA DELLA SALUTE, ALLE AZIENDE SOCIO SANITARIE TERRITORIALI, ALL'AREU, ALL'AGENZIA DI CONTROLLO DEL SISTEMA SOCIO SANITARIO LOMBARDO E ALLE FONDAZIONI IRCCS DEL FINANZIAMENTO DI PARTE CORRENTE DEL F.S.R. PER L'ES	MAGGIORI COSTI PER LE FONTI ENERGETICHE	237.746	237.746	File di regione "923 sk raccordo altri pagamenti corrente aa pp" n. mandato 32667	-		-	-	-
1.20.20.20.010.03 0.70.000	B.II.2.a.3.7) Crediti da Regione per Contributi Indistinti Finalizzati da FSR	SAN	2022	DECRETO N. 6983 Del 12/05/2023	ASSEGNAZIONE DEFINITIVA ALLE AGENZIE DI TUTELA DELLA SALUTE, ALLE AZIENDE SOCIO SANITARIE TERRITORIALI, ALL'AREU, ALL'AGENZIA DI CONTROLLO DEL SISTEMA SOCIO SANITARIO LOMBARDO E ALLE FONDAZIONI IRCCS DEL FINANZIAMENTO DI PARTE CORRENTE DEL F.S.R. PER L'ES	TERAPIE INTENSIVE	362.491	362.491	File di regione "923 sk raccordo altri pagamenti corrente aa pp" n. mandato 32640	-		-	-	-
1.20.20.20.010.03 0.70.000	B.II.2.a.3.7) Crediti da Regione per Contributi Indistinti Finalizzati da FSR	SAN	2022	DECRETO N. 6983 Del 12/05/2023	ASSEGNAZIONE DEFINITIVA ALLE AGENZIE DI TUTELA DELLA SALUTE, ALLE AZIENDE SOCIO SANITARIE TERRITORIALI, ALL'AREU, ALL'AGENZIA DI CONTROLLO DEL SISTEMA SOCIO SANITARIO LOMBARDO E ALLE FONDAZIONI IRCCS DEL FINANZIAMENTO DI PARTE CORRENTE DEL F.S.R. PER L'ES	Personale - Recupero delle liste d'attesa DGR 6277/2022 - DDG 8203/2022	302.109			302.109	- 302.109	-	-	-
1.20.20.20.010.03 0.60.000	B.II.2.a.2.6) Crediti da Regione per Contributi vincolati extra FSR	SAN	2022	DECRETO N. 6983 Del 12/05/2023	ASSEGNAZIONE DEFINITIVA ALLE AGENZIE DI TUTELA DELLA SALUTE, ALLE AZIENDE SOCIO SANITARIE TERRITORIALI, ALL'AREU, ALL'AGENZIA DI CONTROLLO DEL SISTEMA SOCIO SANITARIO LOMBARDO E ALLE FONDAZIONI IRCCS DEL FINANZIAMENTO DI PARTE CORRENTE DEL F.S.R. PER L'ES	FONDO PER L'ALZHEIMER E LE DEMENZE Q/P COMPETENZA 2022	165.395			165.395	165.395	-	-
1.20.20.20.010.03 0.60.000	B.II.2.a.2.6) Crediti da Regione per Contributi vincolati extra FSR	SAN	2022	DECRETO N. 6983 Del 12/05/2023	ASSEGNAZIONE DEFINITIVA ALLE AGENZIE DI TUTELA DELLA SALUTE, ALLE AZIENDE SOCIO SANITARIE TERRITORIALI, ALL'AREU, ALL'AGENZIA DI CONTROLLO DEL SISTEMA SOCIO SANITARIO LOMBARDO E ALLE FONDAZIONI IRCCS DEL FINANZIAMENTO DI PARTE CORRENTE DEL F.S.R. PER L'ES	PERSONALE PREST. AGG. TAMPONI E VACCINI RIMBORSI STATO	36.924	36.924	File di regione "923 sk raccordo altri pagamenti corrente aa pp" n. mandato 32665	-		-	-	-
1.20.20.20.010.03 0.60.000	B.II.2.a.2.6) Crediti da Regione per Contributi vincolati extra FSR	SAN	2022	DECRETO N. 6983 Del 12/05/2023	ASSEGNAZIONE DEFINITIVA ALLE AGENZIE DI TUTELA DELLA SALUTE, ALLE AZIENDE SOCIO SANITARIE TERRITORIALI, ALL'AREU, ALL'AGENZIA DI CONTROLLO DEL SISTEMA SOCIO SANITARIO LOMBARDO E ALLE FONDAZIONI IRCCS DEL FINANZIAMENTO DI PARTE CORRENTE DEL F.S.R. PER L'ES	EMERGENZA UCRAINA	53.664	53.664	Non presente nei file regionali ma con causale "EMERGENZA UCRAINA EMERGENZA UCRAINA EMERGENZA UCRAINA" incassato il 13/09/2023	-		-	-	-
1.20.20.20.010.09 0.00.050	B.II.2.a.8.1) Crediti v/Regione o Provincia Autonoma per spesa corrente - altro	SAN	2022	DECRETO N. 6983 Del 12/05/2023	ASSEGNAZIONE DEFINITIVA ALLE AGENZIE DI TUTELA DELLA SALUTE, ALLE AZIENDE SOCIO SANITARIE TERRITORIALI, ALL'AREU, ALL'AGENZIA DI CONTROLLO DEL SISTEMA SOCIO SANITARIO LOMBARDO E ALLE FONDAZIONI IRCCS DEL FINANZIAMENTO DI PARTE CORRENTE DEL F.S.R. PER L'ES	810301000100 10 "ALTRE SOPRAVVENIENZE ATTIVE V/TERZI" - MAGGIORI COSTI ENERGIA	604.352	604.352	File di regione "923 sk raccordo altri pagamenti corrente aa pp" n. mandato 37132	-		-	-	-
1.20.20.20.010.09 0.00.050	B.II.2.a.8.1) Crediti v/Regione o Provincia Autonoma per spesa corrente - altro	SAN	2022	DECRETO N. 6983 Del 12/05/2023	ASSEGNAZIONE DEFINITIVA ALLE AGENZIE DI TUTELA DELLA SALUTE, ALLE AZIENDE SOCIO SANITARIE TERRITORIALI, ALL'AREU, ALL'AGENZIA DI CONTROLLO DEL SISTEMA SOCIO SANITARIO LOMBARDO E ALLE FONDAZIONI IRCCS DEL FINANZIAMENTO DI PARTE CORRENTE DEL F.S.R. PER L'ES	810301000100 10 "ALTRE SOPRAVVENIENZE ATTIVE V/TERZI" - FONDO PER L'ALZHEIMER E LE DEMENZE PER LA REALIZZAZIONE DEL PIANO REGIONALE TRIENNALE DI ATTIVITA	165.395	165.395	File di regione "923 sk raccordo altri pagamenti corrente aa pp" n. mandato 6439	-		-	-	-
1.20.20.20.010.09 0.00.050	B.II.2.a.8.1) Crediti v/Regione o Provincia Autonoma per spesa corrente - altro	SAN	2022	6240/2023	Sopravvenienza attiva a copertura del saldo negativo delle poste straordinarie per la sistemazione delle partite aperte STP ante 2017	Sopravvenienza attiva a copertura del saldo negativo delle poste straordinarie per la sistemazione delle partite aperte STP ante 2017	105	105	File di regione "923 sk raccordo altri pagamenti corrente aa pp" n. mandato 32637	-		-	-	-
							4.347.363	**3.558.368**		**788.995**	**0**	**788.995**	**788.995**	**623.600**

R.I.C.R.I.B.A.

Per quanto riguarda la prescrizione inerente "*In merito ai crediti 2015 e precedenti, si rimanda ad un confronto con gli uffici regionali per il riallineamento della partita.*" Nelle more dell'incontro con gli uffici regionali la Fondazione sta effettuando la verifica degli incassi ricevuti da Regione negli esercizi precedenti (2022-2025).

2.Crediti/debiti verso Regione - finanziamenti per investimenti

Per quanto riguarda la prescrizione inerente "*L'IRCCS ha ridotto la totalità dei crediti con ageing 2015 e precedenti esposti sul bilancio consuntivo 2023. Sul bilancio regionale non risultano pagamenti di tali partite: si prescrive all'IRCCS di riallineare le partite e di chiarire le motivazioni dell'operazione di chiusura dei crediti*", la Fondazione come da linee guida regionali (che riportano quanto indicato in figura 5) ha individuato i contributi per investimenti erogati da Direzioni Generali di Regione Lombardia diverse dalla Dg Welfare e per i medesimi è stata effettuata la rilevazione mediante giroconto da "Crediti verso Regione per finanziamenti per investimenti" a "Crediti v/altri soggetti pubblici" con contropartita "Finanziamenti da regione per investimenti – altre Direzioni". Di seguito la tabella riportante il credito 2023 riclassificato come sopra descritto, come indicato nella tabella allegata al bilancio 2024 e denominata "BIL2024_14-Crediti e Debiti verso RL e Intercompany".

Figura 3-Stralcio linee guida Regione Lombardia Bilancio 2024

Finanziamenti per investimenti da altre Direzioni Generali della Regione

Nel caso di contributi regionali per investimenti erogati da Direzioni Generali di Regione Lombardia diverse dalla DG Welfare (es. contributi della DG Ambiente, della DG Università, ecc.) si segnala la creazione del nuovo sottoconto dedicato

50102030000200	3.10.20.30.000.000.00.200	A.II.3.3) Finanziamenti da Regione per investimenti - da altre Direzioni

Pertanto, la scrittura contabile da effettuare per la rilevazione dei finanziamenti in argomento è la seguente:

"*20207030000000 (1.20.20.70.030.000.00.000) B.II.7.c) Crediti v/altri soggetti pubblici*" a "50102030000200 3.10.20.30.000.000.00.2007 A.II.3.3) Finanziamenti da Regione per investimenti - da altre Direzioni".

Analogamente, le sterilizzazioni degli ammortamenti delle immobilizzazioni finanziati con tali contributi sono da effettuare sul nuovo conto "40510010010150 4.10.50.10.010.010.00.150(Quota contributi c/capitale da utilizzo finanziamenti per investimenti da Regione – altre Direzioni).

RL S.C.R.I.B.A.

Si riporta la tabella di riconciliazione in attesa del riscontro regionale circa la correttezza delle operazioni eseguite.

CONTO NI	DESCRIZIONE VOCE BILANCIO NI	ANNO ASSEGNAZIONE	DECRETO REGIONALE DI ASSEGNAZIONE	DESCRIZIONE ATTO	OGGETTO	IMPORTO AL 31 12 2023	GIROCONTO	IMPORTO AL 31 12 2024
20202020010050	B.II.2.b.1.1) Crediti v/Regione o Provincia Autonoma per finanziamenti per investimenti - Altro	2014	DGR 1521/2014	SOSTITUZIONE ATTREZZATURE E MESSA A NORMA SEDE (MC21)	CONTO CAPITALE	2.958	- 2.958	-
20207030000000	B.II.7.c) Crediti v/altri soggetti pubblici	2014	DGR 1521/2014	SOSTITUZIONE ATTREZZATURE E MESSA A NORMA SEDE (MC21)	CONTO CAPITALE		2.958	2.958
20202020010050	B.II.2.b.1.1) Crediti v/Regione o Provincia Autonoma per finanziamenti per investimenti - Altro	2014	DGR 2931/2014	SOSTITUZIONE ATTREZZATURE OBSOLETE (MC22)	CONTO CAPITALE	137.495	- 137.495	-
20207030000000	B.II.7.c) Crediti v/altri soggetti pubblici	2014	DGR 2931/2014	SOSTITUZIONE ATTREZZATURE OBSOLETE (MC22)	CONTO CAPITALE		137.495	137.495
20202020010050	B.II.2.b.1.1) Crediti v/Regione o Provincia Autonoma per finanziamenti per investimenti - Altro	2012	DGR 3385/2012 - Decreto Direzione Generale Sanità n. 11043 del 29/11/2012	FONDO DI ROTAZIONE 2012 - INTERVENTI DI SICUREZZA(mc14)	CONTO CAPITALE	78.059	- 78.059	-
20207030000000	B.II.7.c) Crediti v/altri soggetti pubblici	2012	DGR 3385/2012 - Decreto Direzione Generale Sanità n. 11043 del 29/11/2012	FONDO DI ROTAZIONE 2012 - INTERVENTI DI SICUREZZA(mc14)	CONTO CAPITALE		78.059	78.059
20202020010050	B.II.2.b.1.1) Crediti v/Regione o Provincia Autonoma per finanziamenti per investimenti - Altro	2015	dgr 4189/2015 DEL 16/10/2015	ATTREZZATURE OBSOLETE E MANUTENZIONE STRAORDINARIA ANNO 2015 (MC26)	CONTO CAPITALE	6.135	- 6.135	-
20207030000000	B.II.7.c) Crediti v/altri soggetti pubblici	2015	dgr 4189/2015 DEL 16/10/2015	ATTREZZATURE OBSOLETE E MANUTENZIONE STRAORDINARIA ANNO 2015 (MC26)	CONTO CAPITALE		6.135	6.135
20202020010050	B.II.2.b.1.1) Crediti v/Regione o Provincia Autonoma per finanziamenti per investimenti - Altro	2013	DGR 821/2013	INTERVENTI VARI	CONTO CAPITALE	112	- 112	-
20207030000000	B.II.7.c) Crediti v/altri soggetti pubblici	2013	DGR 821/2013	INTERVENTI VARI	CONTO CAPITALE		112	112
						224.759	**-**	**224.759**

Figura 4-Crediti verso Regione per finanziamenti per investimenti 2015 e prec

RLS.C.R.I.B.A.

Risposta alle altre osservazioni

-Crediti/debiti Intercompany

Le discordanze rilevate sono di irrilevante importo (pochi euro) e sono dovuti ad arrotondamenti.
La Fondazione verificherà tali arrotondamenti in sede di consuntivo 2025.

-Conti d'ordine

A seguire si riporta il dettaglio delle fidejussioni ricevute nel 2024 (+€ 560.246) e le fidejussioni restituite nel 2024 (- € 133.276) che giustificano la differenza di + € 426.970.

Figura 5-Fidejussioni ricevute nel 2024

CONTO NISAN	DESCRIZIONE VOCE BILANCIO NI	SEZIONE BILANCIO	NUMERO DOCUMENTO	DATA DOCUMENTO (GG/MM/AAAA)	OGGETTO / DESCRIZIONE DOCUMENTO	SCADENZA (GG/MM/AAAA)	SOGGETTO	Importo
40502010000000	Garanzie ricevute: di cui fidejussioni	SAN	896BGI2402551	07/08/2024	Affidamento servizio assistenza tecnica e manutenzione full risk - sistema imaging intraoperatorio	31/07/2025	MEDTRONIC ITALIA SPA	2.000
40502010000000	Garanzie ricevute: di cui fidejussioni	SAN	18244356	01/01/2024	Piattaforma sequenziamento (PAC BIO)	31/12/2024	TEMA RICERCA SRL	14.963
40502010000000	Garanzie ricevute: di cui fidejussioni	SAN	117311	04/01/2024	Gestioen Stabulari	04/01/2026	CHARLES RIVER LABORATORIES ITALIA SRL	20.575
40502010000000	Garanzie ricevute: di cui fidejussioni	SAN	2073817	22/03/2024	Ecotomografi multidiciplinari	21/03/2027	ESAOTE SPA	4.715
40502010000000	Garanzie ricevute: di cui fidejussioni	SAN	GT003033/24	26/03/2024	Noleggio sistema di sequenziamento	28/02/2029	ILLUMINA ITALY SRL	74.186
40502010000000	Garanzie ricevute: di cui fidejussioni	SAN	1670.00.27.27998 78719	23/02/2024	CYBERKNIFE	31/12/2026	AB MEDICA S.P.A.	245.524
40502010000000	Garanzie ricevute: di cui fidejussioni	SAN	2132607	19/11/2024	FARMACO IMMUNOGLOBULINA UMANA (DOSAGGI VARI) - ID 192200895	27/11/2025	GRIFOLS ITALIA S.P.A.	27.664
40502010000000	Garanzie ricevute: di cui fidejussioni	SAN	6001421085	22/11/2024	FARMACO IMMUNOGLOBULINA	22/11/2025	KEDRION S.P.A.	22.932
40502010000000	Garanzie ricevute: di cui fidejussioni	SAN	95924GI00113	27/11/2024	farmaco immunoglobulina umana (dosaggi vari) ID Sintel 192200895	27/11/2025	OCTAPHARMA ITALY S.p.A.	4.550
40502010000000	Garanzie ricevute: di cui fidejussioni	SAN	1979524	20/04/2023	PRG 81_1_ Nuove linee di alimentazione Gas Medicinali_ CSP_CSE_ CAUZIONE DEFINITIVA	20/04/2025	Arch. TREMOLADA	1.500
40502010000000	Garanzie ricevute: di cui fidejussioni	SAN	2024/50/2691595	16/04/2024	PRG 81_1 _Nuove linee di alimentazione Gas Medicinali_RATA A SALDO	16/04/2026	DS MEDICA	57.592
40502010000000	Garanzie ricevute: di cui fidejussioni	SAN	505540764	22/07/2024	PRG 82-1_ Opere propedeutiche per l'installazione di 1 RM Siemens 1,5 T _CAUZIONE DEFINITIVA	22/07/2026	R COSTRUZIONI CIVILI E OSPEDALIERE	13.807
40502010000000	Garanzie ricevute: di cui fidejussioni	SAN	506334087	21/11/2024	PRG 82-1_ Opere propedeutiche per l'installazione di 1 RM Siemens 1,5 T _ GARANZIA RATA A SALDO	21/11/2026	R COSTRUZIONI CIVILI E OSPEDALIERE	27.444
40502010000000	Garanzie ricevute: di cui fidejussioni	SAN	000356/115148101	04/11/2024	PRG 81_3_Impianti aeraulici-camera bianca UPTC_ RATA A SALDO	04/11/2026	PHAMM ENGINEERING	42.794
								560.246

Figura 6-Fidejussioni restituite nel 2024

CONTO NISAN	DESCRIZIONE VOCE BILANCIO NI	SEZIONE BILANCIO	NUMERO DOCUMENTO	DATA DOCUMENTO (GG/MM/AAAA)	OGGETTO / DESCRIZIONE DOCUMENTO	SCADENZA (GG/MM/AAAA)	SOGGETTO	Importo
40502010000000	Garanzie ricevute: di cui fidejussioni	SAN	2023/50/2677387	11/09/2023	PRG 81_1 cauzione definitiva	20/03/2024	DS MEDICA	6.224
40502010000000	Garanzie ricevute: di cui fidejussioni	SAN	2023/50/2677392	11/09/2023	PRG 81_1 anticipazione	20/03/2024	DS MEDICA	26.159
40502010000000	Garanzie ricevute: di cui fidejussioni	SAN	877997	07/04/2016	AFFIDAMENTO CONTRATTO FORNITURA FARMACI , EMODERIVATI, MEZI DI CINTRASTO ECC PER UN PERIODO DI 48 MESI	31/12/2019	SIGMA-TAU	14.368
40502010000000	Garanzie ricevute: di cui fidejussioni	SAN	2210959	14/05/2018	AFFIDAMENTO AI SENSI DELL'ART 36 DEL 50/16 DI UN CONTRATTO PER L'ACQUISTO DI REAGENTI E RELATIVE APPARECCHIATURE PER INDAGINI ELETTROFORETICHE SU CAMPIONI DI SIERO, URINE E LIQUOR PER ESAMI DI LABORATORIO PER UO LABORATORIO DI PATOLOGIA CLINICA E GENETICA MEDICA DELLA FONDAZIONE IRCCS ISTITUTO NEUROLOGICO CARLO BESTA	14/05/2020	SEBIA ITALIA S.R.L.	1.922
40502010000000	Garanzie ricevute: di cui fidejussioni	SAN	150173381	24/06/2015	FORNITURA DI MATERIALE IN PLASTICA E VETRO PER LABORATORIO	31/12/2018	STARLAB SRL	4.554
40502010000000	Garanzie ricevute: di cui fidejussioni	SAN	26/2018	14/02/2018	FORNITURA TRIENNALE DI APPATIRATI DI DERIVAZIONE PER LA CHIRURGIA DEL SISTEMA LIQUORALE	14/01/2021	NEUROMED	5.049
40502010000000	Garanzie ricevute: di cui fidejussioni	SAN	FT. 190	26/10/2023	DEPOSITO CAUZIONALE PER VENDITA APPARTAMENTO	31/12/2024	GIAVARA MARILENA	75.000
								133.276

RISCR.B.A.

Debito personale

A seguito delle osservazioni presenti sulla nota prot. n. G1.2025.0021851 del 05/06/2025, ad oggetto "Bilancio Consuntivo 2023 - parere in ordine alla Delibera n. CDA 32 del 15/05/2025 dell'IRCCS NEUROLOGICO BESTA (923) – Prot. A1.2025.0513970 del 15/05/2025" della Fondazione Istituto Neurologico Besta di Milano" con la quale si chiede di dare evidenza delle voci relative a "Debito v/dipendente – altro" e "Debiti verso istituti previdenziali, assistenziali e sicurezza sociale", si relaziona con quanto segue:

Debito verso dipendenti altro

Descrizione	ANNO DI COMPETENZA	VALORE AL 31.12.2024	VARIAZIONE	VALORE AL 31.12.2025
ART. 90 Fondo per la retribuzione degli incarichi PTA CON INCREMENTO QUOTA DECRETO CALABRIA	2023	34.455	- 34.455	-
ART. 91 Fondo per la retribuzione di risultato e altri trattamenti accessori PTA CON INCREMENTO QUOTA DECRETO CALABRIA	2023	8.731	- 8.731	-
		43.186	**- 43.186**	**-**

Gli importi sono stati pagati nel corso del 2025, Delibera n.99 del 12/05/2025.

Descrizione	ANNO DI COMPETENZA	VALORE AL 31.12.2024	VARIAZIONE	VALORE AL 31.12.2025
FONDI CONTRATTUALI AREA SANITA' ART. 94	2023	179.188	- 179.188	-
FONDI CONTRATTUALI AREA SANITA' ART. 95	2023	9.974	- 9.974	-
FONDI CONTRATTUALI AREA SANITA' ART. 96	2023	128.084	- 128.084	-
		317.246	**- 317.246**	**-**

Gli importi sono stati pagati nel corso del 2025, Delibera n.332 del 15/04/2025.

Descrizione	ANNO DI COMPETENZA	VALORE AL 31.12.2024	VARIAZIONE	VALORE AL 31.12.2025
Rimborsi personale dipendente	2023	77.007	- 77.007	-
		77.007	**- 77.007**	**-**

Si precisa che c'è stato un errore materiale nella complicazione del foglio e si riferisce a rimborsi per trasferte legate a progetti ricerca di competenza del 2024 ma rimborsati al personale dipendente nel 2025.

Descrizione	ANNO DI COMPETENZA	VALORE AL 31.12.2024	VARIAZIONE	VALORE AL 31.12.2025
Debito verso personale anni precedenti	2023	54.503	- 54.503	-
		54.503	**- 54.503**	**-**

Si riferiscono a saldi relativi ad anni precedenti rimasti aperti (es. recuperi) chiusi nel 2025.

Debito v/istituti previdenziali, assistenziali e sicurezza sociale

Descrizione	ANNO DI COMPETENZA	VALORE AL 31.12.2024	VARIAZIONE	VALORE AL 31.12.2025
ART. 90 Fondo per la retribuzione degli incarichi PTA CON INCREMENTO QUOTA DECRETO CALABRIA -ONERI	2023	6.896	- 6.896	-
ART. 91 Fondo per la retribuzione di risultato e altri trattamenti accessori PTA CON INCREMENTO QUOTA DECRETO CALABRIA -ONERI	2023	1.746	- 1.746	-
		8.642	**- 8.642**	**-**

Gli importi sono stati pagati nel corso del 2025, Delibera n.99 del 12/05/2025.

RLS.C.R.I.B.A.

Descrizione	ANNO DI COMPETENZA	VALORE AL 31.12.2024	VARIAZIONE	VALORE AL 31.12.2025
FONDI CONTRATTUALI AREA SANITA' ART. 94 -ONERI	2023	42.646	- 42.646	-
FONDI CONTRATTUALI AREA SANITA' ART. 95-ONERI	2023	2.373	- 2.373	-
FONDI CONTRATTUALI AREA SANITA' ART. 96 -ONERI	2023	30.484	- 30.484	-
		75.503	**- 75.503**	**-**

Gli importi sono stati pagati nel corso del 2025, Delibera n.332 del 15/04/2025.

RL S.C.R.I.B.A.

CONTO ECONOMICO

18. Contributi in conto esercizio

18.1 Contributi in conto esercizio

A.1) Contributi in conto esercizio

I dati relativi al valore dei contributi dell'esercizio confrontati con quelli dell'anno precedente e la relativa variazione sono riportati nelle tabelle di Nota Integrativa Tabellare e nelle Schede di dettaglio, laddove previste dal D.lgs. 118/2011 e s.m.i.. Le tabelle sono presenti in allegato agli schemi di Stato Patrimoniale e Conto Economico e costituiscono parte integrante del Bilancio d'Esercizio.

Per questa categoria sono previste le seguenti tipologie:

- A.1.a) Contributi in c/esercizio da Regione per quota Fondo Sanitario regionale
- A.1.b) Contributi in c/esercizio (Extra Fondo)
- A.1.c) Contributi in c/esercizio per ricerca
- A.1.d) Contributi in c/esercizio da privati

In particolare, per le categorie dei ***Contributi***, se movimentate, l'iscrizione tra i ricavi è corredata da tutte le informazioni di dettaglio relative alla Assegnazione indicando la descrizione dell'ente o del soggetto concedente, gli estremi degli atti di assegnazione, la destinazione e la natura dei costi correlati al contributo, gli importi assegnati, utilizzati e accantonati, nonché le quote destinate agli investimenti; le informazioni di dettaglio sono rilevate nelle tabelle apposite del foglio "*VincNI_SAN*" allegata al Bilancio d'Esercizio.

Infine, per le categorie dei ***Contributi c/esercizio da enti pubblici*** e in particolare il contributo AREU, se movimentato, l'iscrizione tra i ricavi è corredata anche dal Conto Economico - Emergenza Urgenza 118 rilevato nella tabella apposita del foglio "*Ce-118*" allegato al Bilancio d'Esercizio.

PRINCIPALI INFORMAZIONI delle movimentazioni dell'esercizio

Finanziamento di parte corrente (FSR indistinto)

Il contributo PSSR, assegnato con Decreto n. 5453 del 27-04-2026, è pari € 10.288.822, in diminuzione di € 1.152.484 rispetto all'esercizio 2024.

Voce	Bilancio 2024 (€)	Bilancio 2025 (€)	Dif Bilancio 2025-Bilancio 2024	Inc. Dif Bilancio 2025-Bilancio 2024
AOIR14-Contributo da destinare al finanziamento del PSSR, progetti obiettivo, miglioramento qualità offerta e realizzazione piani di sviluppo regionali (FSR indistinto)	**11.441.306 €**	**10.288.822 €**	**-1.152.484 €**	**-10,07%**
Totale complessivo	**11.441.306 €**	**10.288.822 €**	**-1.152.484 €**	**-10,07%**

Funzioni

RESCRIBA

Le Funzioni non tariffate anno 2025 sono pari a € 7.026.287 in diminuzione di € 450.477 rispetto all'esercizio precedente. L'importo è stato assegnato con DELIBERAZIONE N. XII/ 5929 "DETERMINAZIONI IN MERITO ALLA REMUNERAZIONE DI ALCUNE FUNZIONI NON COPERTE DA TARIFFE PREDEFINITE SVOLTE DALLE AZIENDE ED ENTI SANITARI PUBBLICI E PRIVATI ACCREDITATI PER L'ANNO 2025".
A seguire si porta la composizione delle funzioni negli anni

Numero	Descrizione Funzione	Bilancio 2019	Bilancio 2020	Bilancio 2021	Bilancio 2022	Bilancio 2023	Bilancio 2024	Bilancio 2025
Funzione 9	Anziani in acuzie	43.353,00	6.812,00	52.501,00	62.119,00	82.020,00	–	
Funzione 10	Centri di rilevo regionale	1.306.974,00	1.630.167,00	1.184.427,00	998.964,00	1.664.248,00	2.135.222,00	2.415.862,00
Funzione 11	Complessità di gestione del FILE F	–	109.731,00	125.116,00	126.968,00	105.819,00	–	
Funzione 14	Prelievo di organi e tessuti	–	–	–	22.000,00	–	–	
Funzione 15	Ricerca corrente negli IRCCS	4.386.019,00	4.430.165,00	4.850.358,00	4.865.085,00	4.248.866,00	5.341.541,00	4.610.425,00
		5.736.346,00	**6.176.875,00**	**6.212.402,00**	**6.075.136,00**	**6.100.953,00**	**7.476.763,00**	**7.026.287,00**

Altri Contributi da Regione

In conformità all'assegnazione di cui al con Decreto n. 5453 del 27/04/2026, sono stati contabilizzati contributi da Regione per un importo complessivo di € 8.860.121 in aumento di € 498.781, rispetto all'anno 2024.
Di seguito si dettagliano gli altri contributi da Regione:

Voce	Bilancio 2024 (€)	Bilancio 2025 (€)	Dif Bilancio 2025-Bilancio 2024	Inc. Dif Bilancio 2025-Bilancio 2024
40101010000000-Finanziamento di parte corrente (FSR indistinto)	**3.311.786 €**	**3.284.471 €**	**-27.315 €**	**-0,82%**
40101100000000-Finanziamento di parte corrente (FSR indistinto finalizzato da Regione)	**1.613.467 €**	**1.694.721 €**	**81.254 €**	**5,04%**
40101110000000-Altri contributi da Regione (FSR indistinto)	**2.650.242 €**	**2.756.206 €**	**105.964 €**	**4,00%**
40101130000000-Contributi da Regione (FSR vincolato)	**785.845 €**	**0 €**	**-785.845 €**	**-100,00%**
40102020020000-Contributi da Regione (extra fondo) - Risorse aggiuntive da bilancio regionale a titolo di copertura extra LEA		**55 €**	**55 €**	**n.d.**
40102030010000-Contributi da Ministero della Salute (extra fondo)		**1.124.668 €**	**1.124.668 €**	**n.d.**
Totale complessivo	**8.361.340 €**	**8.860.121 €**	**498.781 €**	**5,97%**

Finanziamento di parte corrente (FSR indistinto):
Equiparazione finanziaria pari a € 1.501.000
Rinnovi contrattuali personale dipendente pari a € 1.024.471
Altri contributi regione: storicizzazione anni precedenti pari a € 759.000

Finanziamento di parte corrente (FSR indistinto finalizzato da Regione):

RL S.C.R.I.B.A.

Codice Azienda	Denominazione Azienda	Conto	Atto Provvedimento	Tipologia Contributo	Descrizione Dettaglio	Assegnazione - Consuntivo 2025 V1
923	FONDAZIONE ISTITUTO NEUROLOGICO BESTA - MI	40101100000000 - Finanziamento di parte corrente - FSR indistinto finalizzato da Stato			Quota Per Concorso A Rimborso Di Oneri Per Processi Di Assunzione E Stabilizzazione Del Personale Del Ssn (Art. 1, Comma 409 L. N. 232/2016)	154.449
923	FONDAZIONE ISTITUTO NEUROLOGICO BESTA - MI	40101100000000 - Finanziamento di parte corrente - FSR indistinto finalizzato da Stato			Incremento tariffe orarie L. 213/2023 (art. 1, c. 220) e D.L. 202/2024 (art. 4, c. 11) - DIRIGENZA	110.168
923	FONDAZIONE ISTITUTO NEUROLOGICO BESTA - MI	40101100000000 - Finanziamento di parte corrente - FSR indistinto finalizzato da Stato			Fondo per prestazioni di alta specialità degli IRCCS per pazienti extraregionali determinato in coerenza con quanto previsto dall'art. 11 del D.Lgs. 200/2022 - EROGATORI PUBBLICI	692.556
923	FONDAZIONE ISTITUTO NEUROLOGICO BESTA - MI	40101100000000 - Finanziamento di parte corrente - FSR indistinto finalizzato da Stato			Risorse Art 2, Commi 1 E 7 Del Decreto Legge 19 Maggio 2020, N. 34 Convertito Con Legge 77/2020 Incluso Il Trattamento Economico Accessorio Del Personale - "Terapie Intensive"	445.234
923	FONDAZIONE ISTITUTO NEUROLOGICO BESTA - MI	40101100000000 - Finanziamento di parte corrente - FSR indistinto finalizzato da Stato			Quota Per Incremento Dei Fondi Contrattuali Per Il Trattamento Economico Accessorio Della Dirigenza Medica, Sanitaria E Veterinaria Di Cui All'Art. 1, C. 435 E 435 Bis Della L. 205/2017 - San	235.860
923	FONDAZIONE ISTITUTO NEUROLOGICO BESTA - MI	40101100000000 - Finanziamento di parte corrente - FSR indistinto finalizzato da Stato			Incremento tariffe orarie L. 213/2023 (art. 1, c. 220) e D.L. 202/2024 (art. 4, c. 11) - COMPARTO	56.454
			TOTALE			1.694.721

Altri contributi (FSR indistinto finalizzato da Regione):
RAR (compresi oneri e Irap) € 414.877
Contributo per accantonamenti franchigie/SIR e autoassicurazione €1.770.951
Fleet Management DGR XI/1565/2019 € 570.378

Contributi da Regione (extra fondo) - Risorse aggiuntive da bilancio regionale a titolo di copertura extra LEA:
Screening LAB - Prestazioni Ambulatoriali Extra Lea - Erogatori Pubblici pari a € 55

Contributi da Ministero della Salute (extra fondo) – erogati da Regione:
Fondo Per L'Alzheimer E Le Demenze Decreto n. 18035 del 05_12_2025 pari a € 1.124.668

Altri contributi (al lordo delle rettifiche)

Voce	Bilancio 2024 (€)	Bilancio 2025 (€)	Dif Bilancio 2025-Bilancio 2024	Inc. Dif Bilancio 2025-Bilancio 2024
40102040010100-Contributi da ATS/ASST/Fondazioni della Regione - Vincolati	**0 €**	**203.696 €**	**203.696 €**	**n.d.**
40103010000000-Contributi da persone giuridiche private - Vincolati	**2.179.203 €**	**1.858.052 €**	**-321.151 €**	**-14,74%**
40103040000000-Altri contributi da privati - Indistinto	**235.780 €**	**188.720 €**	**-47.060 €**	**-19,96%**
Totale complessivo	**2.414.983 €**	**2.250.468 €**	**-164.515 €**	**-6,81%**

Relativamente ad "Altri contributi da privati" nel Bilancio d'esercizio 2025 si sono contabilizzati:
- € 1.858.052 relativi ai ricavi da sperimentazioni cliniche (trial), altresì riscontrabili nella scheda contributi vincolati – foglio VinNI SAN. Tale valore risulta in diminuzione di € 321.151 rispetto all'esercizio precedente;
- € 188.720 relativi all'overhead delle sperimentazioni cliniche.

Gli altri Contributi da Privati sono verificati dal Collegio Sindacale nel verbale relativo al Bilancio d'esercizio 2025.

FATTI DI RILIEVO delle movimentazioni dell'esercizio

Per la suddetta area di bilancio non si sono verificati fatti di rilievo.

18.2 Rettifica contributi c/esercizio per destinazione ad investimenti

A.2) Rettifica contributi c/esercizio per destinazione ad investimenti - Totale

I dati relativi al valore delle rettifiche dei contributi c/esercizio destinate ad investimenti confrontati con quelli dell'anno precedente e la relativa variazione sono riportati nelle tabelle di Nota Integrativa Tabellare e nelle Schede di dettaglio, laddove previste dal D.lgs. 118/2011 e s.m.i.. Le tabelle sono presenti in allegato agli schemi di Stato Patrimoniale e Conto Economico e costituiscono parte integrante del Bilancio d'Esercizio.

PRINCIPALI INFORMAZIONI delle movimentazioni dell'esercizio

Nel 2024 si è provveduto alla rettifica di contributi in conto esercizio destinati ad investimenti per € 13.691. Le rettifiche sono relative a sperimentazioni cliniche.

Voce	Bilancio 2024 (€)	Bilancio 2025 (€)	Dif Bilancio 2025-Bilancio 2024	Inc. Dif Bilancio 2025-Bilancio 2024
40110010030000-Rettifica contributi c/esercizio per destinazione ad investimenti - altri contributi	-34.513 €	-13.691 €	20.822 €	-60,33%
Totale complessivo	-34.513 €	-13.691 €	20.822 €	-60,33%

FATTI DI RILIEVO delle movimentazioni dell'esercizio

Per la suddetta area di bilancio non si sono verificati fatti di rilievo.

18.3 Utilizzo fondi per quote inutilizzate contributi vincolati di esercizi precedenti

A.3) Utilizzo fondi per quote inutilizzate contributi vincolati di esercizi precedenti - Totale

I dati relativi al valore degli utilizzi contributi degli esercizi precedenti confrontati con quelli dell'anno precedente e la relativa variazione sono riportati nelle tabelle di Nota Integrativa Tabellare e nelle Schede di dettaglio, laddove previste dal D.lgs. 118/2011 e s.m.i.. Le tabelle sono presenti in allegato agli schemi di Stato Patrimoniale e Conto Economico e costituiscono parte integrante del Bilancio d'Esercizio.

In particolare, per le categorie degli ***Utilizzi Contributi***, se movimentate, l'iscrizione tra i ricavi è corredata da tutte le informazioni di dettaglio relative alla Assegnazione indicando la descrizione dell'ente o del soggetto concedente, gli estremi degli atti di assegnazione, la destinazione e la natura dei costi correlati al contributo, gli importi assegnati, utilizzati e accantonati, nonché le quote destinate agli investimenti; le informazioni di dettaglio sono rilevate nella tabella apposita del foglio "*UtilizziNI_SAN*" allegata al Bilancio d'Esercizio.

PRINCIPALI INFORMAZIONI delle movimentazioni dell'esercizio

Nel Bilancio d'esercizio 2025 si sono appostati € 2.039.734 relativi ad utilizzi contributi esercizi precedenti, cosi dettagliati:

RI.S.C.R.I.B.A.

Voce	Bilancio 2024 (€)	Bilancio 2025 (€)	Dif Bilancio 2025-Bilancio 2024	Inc. Dif Bilancio 2025-Bilancio 2024
40120010010000-Utilizzo fondi per quote inutilizzate contributi di esercizi precedenti da Regione o Prov. Aut. per quota F.S. regionale indistinto finalizzato	**0 €**	**8.727 €**	**8.727 €**	**n.d.**
40120010020000-Utilizzo fondi per quote inutilizzati contributi vincolati esercizi precedenti da Regione per quota FSR Vincolato	**945.755 €**	**670.878 €**	**-274.877 €**	**-29,06%**
40120010070000-Utilizzo fondi per quote inutilizzati contributi vincolati esercizi precedenti da soggetti pubblici (extra fondo) Vincolati	**148.789 €**	**295.150 €**	**146.361 €**	**98,37%**
40120010130000-Utilizzo fondi per quote inutilizzate contributi vincolati esercizi precedenti da privati (altro)	**930.306 €**	**1.064.979 €**	**134.673 €**	**14,48%**
Totale complessivo	**2.024.850 €**	**2.039.734 €**	**14.884 €**	**0,74%**

40120010010000-Utilizzo fondi per quote inutilizzati contributi esercizi precedenti da Regione - FSR indistinto finalizzato da Stato

Come da indicazioni regionali sono state assegnate e contabilizzate i seguenti finanziamenti:

N. DECRETO/ATTO ASSEGNAZIO	OGGETTO ATTO	FINALITA' DESTINAZIONE	ASSEGNAZIONI DELL'ESERCIZIO
20032 del 18/12/2024	REGIONE LOMBARDIA - GESTIONE SANITARIA ACCENTRATA	Prestazioni orarie aggiuntive (q.ta utilizzi 2023)	8.727
			8.727

Gli importi sono stati completamente utilizzati nell'anno.

40120010020000-Utilizzo fondi per quote inutilizzati contributi vincolati esercizi precedenti da Regione per quota FSR Vincolato

Come da indicazioni regionali sono state assegnate e contabilizzate i seguenti finanziamenti:

N. DECRETO/ATTO ASSEGNAZIO	OGGETTO ATTO	FINALITA' DESTINAZIONE	ASSEGNAZIONI DELL'ESERCIZIO
Decreto n. 5730/2025	Attività Degli Irccs Pubblici In Favore Di Cittadini Residenti In Regioni Diverse Da Quelle Di Appartenenza (Q23)	ATTIVITÀ A FAVORE DI CITTADINI RESIDENTI IN REGIONI DIVERSE DA QUELLE DI APPARTENENZA.	165.735
Decreto n. 5730/2025	Attività Degli Irccs Pubblici In Favore Di Cittadini Residenti In Regioni Diverse Da Quelle Di Appartenenza (Q24)	ATTIVITÀ A FAVORE DI CITTADINI RESIDENTI IN REGIONI DIVERSE DA QUELLE DI APPARTENENZA.	226.427
			392.162

Gli importi utilizzati nell'anno sono i seguenti:

-per € 60.666 relativo al finanziamento "RIPARTO DEL FONDO ASSEGNATO ALLA LOMBARDIA PER L'ATTIVITÀ DEGLI ISTITUTI DI RICOVERO E CURA A CARATTERE SCIENTIFICO-IRCCS- IN FAVORE DI CITTADINI RESIDENTI IN REGIONI DIVERSE DA QUELLE DI APPARTENENZA. FSN 2021 E 2022"ATTIVITÀ A FAVORE DI CITTADINI RESIDENTI IN REGIONI DIVERSE DA QUELLE DI APPARTENENZA. FSN 2021 E 2022

-per € 610.212 relativo al finanziamento CEFALLE CRONICHE.

40120010070000-Utilizzo fondi per quote inutilizzati contributi vincolati esercizi precedenti da soggetti pubblici (extra fondo) Vincolati

Come da indicazioni regionali è stato assegnato il seguente finanziamento:

N. DECRETO/ATTO ASSEGNAZIO	OGGETTO ATTO	FINALITA' DESTINAZIONE	ASSEGNAZIONI DELL'ESERCIZIO
Decreto n. 18035 del 05_12_2026	Fondo Per L¿Alzheimer E Le Demenze (QUOTA 2024) - RR44	Fondo Per L¿Alzheimer E Le Demenze (QUOTA 2024) - RR44	540.414

Gli importi utilizzati nell'anno sono i seguenti:

-per € 234.175 relativo al "FINALIZZATA MINISTERIALE NET - GLI HOPE SVOLGIMENTO DI PROGETTI DI RICERCA;

-per € 58.359 relativo al "FONDO PER L¿ALZHEIMER E LE DEMENZE Q/P COMPETENZA 2022 SVOLGIMENTO DI PROGETTI DI RICERCA"

-per 2.616 relativo al finanziamento "ASSEGNAZIONE E PARZIALE LIQUIDAZIONE DELLE RISORSE PER LE INIZIATIVE DI FORMAZIONE DI CUI ALL'ART. 1 LETTERA C) DEL D.M. 6 FEBBRAIO 2023 "CRITERI E MODALITÀ DI UTILIZZAZIONE DEI FONDI PER LA CURA DEI SOGGETTI CON DISTURBO DELLO SPETTRO AUTISTICO PER L'ANNO 2021" A FAVORE DELLE

R.E.S.C.R.I.B.A.

ASST E FONDAZIONI IRCCS COINVOLTE NEL PROGETTO AUTINCA SVOLGIMENTO DI PROGETTI DI RICERCA NEL CAMPO DELLE NEUROSCIENZE"

Relativo a sperimentazioni cliniche per € 1.064.979

Rispetto all'esercizio precedente si riscontra un aumento di € 14.884.

Per il dettaglio si rimanda alle schede dei contributi vincolati.

Gli Utilizzi contributi anni precedenti saranno verificati dal Collegio Sindacale nel verbale relativo al Bilancio d'esercizio 2025.

FATTI DI RILIEVO delle movimentazioni dell'esercizio

Rispetto all'esercizio precedente si riscontra un aumento di € 93.507.

ALTRE INFORMAZIONI RELATIVE A CONTRIBUTI IN CONTO ESERCIZIO

Inserire SI *o* NO *nella cella in giallino denominata <<Caso presente in azienda?>>:*

Cod.	Informazione	Caso presente in azienda?	*Se Sì, illustrare*
CT01	**Contributi in conto esercizio**. Sono state rilevate significative variazioni rispetto all'esercizio precedente?	NO	*Se Sì, illustrare*
	Rettifica contributi in c/esercizio. Sono state rilevate significative variazioni rispetto all'esercizio precedente?	NO	*Se Sì, illustrare*
	Utilizzi contributi esercizi precedenti. Sono state rilevate significative variazioni rispetto all'esercizio precedente?	SI	*Rispetto all'esercizio precedente si riscontra un aumento di € 14.884 €.*

19. Proventi e ricavi diversi

19.1 Proventi e ricavi diversi

A.4) Ricavi per prestazioni sanitarie e sociosanitarie a rilevanza sanitaria

I dati relativi al valore delle prestazioni e degli altri proventi confrontati con quelli dell'anno precedente e la relativa variazione sono riportati nelle tabelle di Nota Integrativa Tabellare e nelle Schede di dettaglio, laddove previste dal D.lgs. 118/2011 e s.m.i.. Le tabelle sono presenti in allegato agli schemi di Stato Patrimoniale e Conto Economico e costituiscono parte integrante del Bilancio d'Esercizio.

RLS.C.R.I.B.A.

In particolare, per le categorie dei ***Ricavi per prestazioni sanitarie***, se movimentate, l'iscrizione tra i ricavi è corredata da tutte le informazioni di dettaglio relative alla validazione delle prestazioni sanitarie (ricoveri, ambulatoriale, neuro-psichiatria, psichiatria, File F, Doppio Canale e Primo Ciclo) dalla ASL territorialmente competente; le informazioni di dettaglio sono rilevate nella tabella apposita del foglio "*Prestazioni*" allegata al Bilancio d'Esercizio.

Inoltre, per le categorie delle ***Altre prestazioni sanitarie***, se movimentate, l'iscrizione tra i ricavi è corredata da tutte le informazioni di dettaglio relative alla natura e alle movimentazioni dell'esercizio confrontate con i valori dell'esercizio precedente; le informazioni di dettaglio sono rilevate nelle tabelle apposite dei fogli "*NI-SAN_Altre_Pres_San(Ricavi)*" allegata al Bilancio d'Esercizio.

Infine, per le categorie dei ***Ricavi e costi per prestazioni sanitarie erogate in regime di intramoenia***, se movimentate, l'iscrizione tra i ricavi è corredata da tutte le informazioni di dettaglio relative alla natura e alle movimentazioni dell'esercizio confrontate con i valori dell'esercizio precedente; le informazioni di dettaglio sono rilevate nella tabelle apposite dei fogli "*Dettaglio_CE_San*" e "*Ce-Lp*" (Conto Economico della libera professione) allegati al Bilancio d'Esercizio.

PRINCIPALI INFORMAZIONI delle movimentazioni dell'esercizio

Ricavi attività tipica

Nel Bilancio 2025 il valore per ricavi da attività tipica sono stati inseriti in linea con quanto assegnato da con Decreto n. 5453 del 27-04-2026. Di seguito si riporta una breve analisi per tipologia di prestazione.

Prestazioni di ricovero – DRG

Voce	Bilancio 2024 (€)	Bilancio 2025 (€)	Dif Bilancio 2025-Bilancio 2024	Inc. Dif Bilancio 2025-Bilancio 2024
AOIR01-DRG	27.629.331 €	33.159.127 €	5.529.796 €	20,01%
A-DRG-Lombardi	11.818.867 €	11.886.412 €	67.545 €	0,57%
B-DRG-Extraregione	14.422.525 €	19.891.396 €	5.468.871 €	37,92%
C-Stranieri-Oneri 7	14.898 €	14.134 €	-764 €	-5,13%
D-Maggiorazioni tariffarie	1.373.041 €	1.367.185 €	-5.856 €	-0,43%
Totale complessivo	**27.629.331 €**	**33.159.127 €**	**5.529.796 €**	**20,01%**

Relativo al dato dei Ricoveri Extra Regione, si riporta a seguire la composizione che ne determina il crescente aumento.

RICOVERI				
Bdg	Descrizione budget	MOB EXTRAREGIONE ATTIVA DA FLUSSI	Quota mobilità attiva extraregionale assegnata a Regione Lombardia nell'ambito del riparto del Fondo Sanitario indistinto 2025 – Tabella C Mobilità interregionale (Intesa CSR n. 267/2025)	TOT MOB EXTRAREGIONE ATTIVA 2025
923	IRCCS ISTITUTO NEUROLOGICO CAR	14.027.796,00	5.863.600,00	19.891.396,00

Per i dettagli si rimanda all'apposita sezione della Relazione sulla Gestione.

Prestazioni ambulatoriali

RLS.C.R.I.B.A.

Voce	Bilancio 2024 (€)	Bilancio 2025 (€)	Dif Bilancio 2025-Bilancio 2024	Inc. Dif Bilancio 2025-Bilancio 2024
AOIR03-Ambulatoriale	10.476.279 €	10.693.606 €	217.327 €	2,07%
A-AMB-Lombardi	6.204.596 €	6.910.101 €	705.505 €	11,37%
B-AMB-Extraregione	4.271.683 €	3.782.441 €	-489.242 €	-11,45%
C-Stranieri-Oneri 7	0 €	1.064 €	1.064 €	n.d.
Totale complessivo	10.476.279 €	10.693.606 €	217.327 €	2,07%

Per quanto riguarda i ricavi riconosciuti per le prestazioni di specialistica ambulatoriale si evidenzia nel 2025 un aumento rispetto all'esercizio precedente.

Per i dettagli si rimanda all'apposita sezione della Relazione sulla Gestione.

A seguire si riporta il dettaglio degli screening in aumento rispetto al 2025.

Voce	Bilancio 2024 (€)	Bilancio 2025 (€)	Dif Bilancio 2025-Bilancio 2024	Inc. Dif Bilancio 2025-Bilancio 2024
AOIR05-Screening	1.231 €	97 €	-1.134 €	-92,12%
A-SCRE-Lombardi	1.231 €	97 €	-1.134 €	-92,12%
Totale complessivo	1.231 €	97 €	-1.134 €	-92,12%

Prestazioni neuropsichiatria

Per quanto riguarda le prestazioni di specialistica ambulatoriale, l'area infantile è in diminuzione rispetto all'esercizio precedente per € 145.139.

Voce	Bilancio 2024 (€)	Bilancio 2025 (€)	Dif Bilancio 2025-Bilancio 2024	Inc. Dif Bilancio 2025-Bilancio 2024
AOIR04-Neuropsichiatria	957.283 €	812.144 €	-145.139 €	-15,16%
A-NPI-Lombardi	826.394 €	707.265 €	-119.129 €	-14,42%
B-NPI-Extraregione	130.889 €	104.879 €	-26.010 €	-19,87%
Totale complessivo	957.283 €	812.144 €	-145.139 €	-15,16%

Prestazioni psichiatria
Non presenti.

Ricavi farmaci File F

RL S.C.R.I.B.A.

Voce	Bilancio 2024 (€)	Bilancio 2025 (€)	Dif Bilancio 2025-Bilancio 2024	Inc. Dif Bilancio 2025-Bilancio 2024
AOIR09-File F	**47.929.548 €**	**66.489.550 €**	**18.560.002 €**	**38,72%**
A-FILE F-Lombardi	**35.536.644 €**	**55.031.854 €**	**19.495.210 €**	**54,86%**
B-FILEF-Extraregione	**12.392.904 €**	**11.457.696 €**	**-935.208 €**	**-7,55%**
Totale complessivo	**47.929.548 €**	**66.489.550 €**	**18.560.002 €**	**38,72%**

L'importo finanziato per farmaci file F ammonta ad € 66.489.550, in incremento di € 18.560.0002 rispetto al precedente esercizio. Per quanto riguarda l'erogazione dei farmaci file F soggetti a contratto (pazienti regionali) il valore riconosciuto nel 2025 è pari a € 55.031.854.
A seguire si riporta il sinottico dei flussi di File F da dove si evince una differenza tra flussato e finanziato, pari a € 70.940,20, dovuta ad una verifica delle residenze dei cittadini, rilevante ai fini del riconoscimento della Mobilità, di tutti i record inviati nel 2025. Tale differenza sarà riconosciuta nel file F 2026.

ATS Residenza Norm.	Val. Rendicontato	Val. Finanziato
321	25.391.272,15	25.391.272,15
322	7.771.327,09	7.771.327,09
323	2.552.827,64	2.552.827,64
324	8.931.367,02	8.931.367,02
325	2.851.700,57	2.851.700,57
326	3.481.940,74	3.481.940,74
327	2.318.376,59	2.318.376,59
328	1.717.723,73	1.717.723,73
Extrareg	11.528.636,22	11.457.696,02
STR-X02	15.318,16	15.318,16
Totale Gr. Farmaco:	**66.560.489,91**	**66.489.549,71**

Per i dettagli sull'andamento della spesa farmaceutica si rimanda alla sezione costi della presente nota integrativa descrittiva.

Ricavi farmaci Doppio Canale

Voce	Bilancio 2024 (€)	Bilancio 2025 (€)	Dif Bilancio 2025-Bilancio 2024	Inc. Dif Bilancio 2025-Bilancio 2024
AOIR15-Prestazioni sanitarie	**9.643.332 €**	**8.020.373 €**	**-1.622.959 €**	**-16,83%**
A-DOPPIO CANALE-Lombardi	**6.705.313 €**	**5.628.921 €**	**-1.076.392 €**	**-16,05%**
B-DOPPIO CANALE-Extraregione	**1.834.066 €**	**1.305.201 €**	**-528.865 €**	**-28,84%**
D-Altre prestazioni sanitarie	**1.103.953 €**	**1.086.251 €**	**-17.702 €**	**-1,60%**
Totale complessivo	**9.643.332 €**	**8.020.373 €**	**-1.622.959 €**	**-16,83%**

Il valore finanziato 2025 relativo ai farmaci doppio canale è pari a € 8.020.373, in diminuzione rispetto all'esercizio precedente.
A seguire si riporta il sinottico dei flussi di File F da dove si evince una differenza tra flussato e finanziato, pari a € 28.629,08, dovuta ad una verifica delle residenze dei cittadini, rilevante ai fini del riconoscimento della Mobilità, di tutti i record inviati nel 2025. Tale differenza sarà riconosciuta nel file F 2026.

RL S.C.R.I.B.A.

ATS Residenza Norm.	Val. Rendicontato	Val. Finanziato
321	3.983.617,44	3.983.617,44
322	429.691,87	429.691,87
323	39.123,59	39.123,59
324	720.598,15	720.598,15
325	201.204,57	201.204,57
326	85.401,23	85.401,23
327	87.355,00	87.355,00
328	81.928,74	81.928,74
Extrareg	1.333.830,12	1.305.201,04
Totale Gr. Farmaco:	**6.962.750,72**	**6.934.121,64**

Per i dettagli sull'andamento della spesa farmaceutica si rimanda alla sezione costi della presente nota integrativa descrittiva.

Ricavi farmaci Primo Ciclo

Non presenti.

Altri proventi sanitari

Di seguito si riportano la tabella con il dettaglio delle singole voci.

Voce	Bilancio 2024 (€)	Bilancio 2025 (€)	Dif Bilancio 2025-Bilancio 2024	Inc. Dif Bilancio 2025-Bilancio 2024
AOIR06-Entrate proprie	**1.204.354 €**	**1.229.214 €**	**24.860 €**	**2,06%**
40201110090000-Altre prestazioni sanitarie a soggetti pubblici extraregione (non in compensazione)	**960.154 €**	**999.860 €**	**39.706 €**	**4,14%**
40201150010000-Ricavi per prestazioni sanitarie erogate a soggetti privati	**244.200 €**	**229.354 €**	**-14.846 €**	**-6,08%**
AOIR15-Prestazioni sanitarie	**1.103.953 €**	**1.086.251 €**	**-17.702 €**	**-1,60%**
40201110020000-Altre prestazioni sanitarie verso altre ATS/ASST/Fondazioni lombardi	**1.103.953 €**	**1.086.251 €**	**-17.702 €**	**-1,60%**
40201110050000-Altre prestazioni sanitarie ad altri soggetti pubblici	**0 €**	**0 €**	**0 €**	**n.d.**
Totale complessivo	**2.308.307 €**	**2.315.465 €**	**7.158 €**	**0,31%**

Rispetto all'anno precedente si riscontra un valore complessivamente in linea.

Ricavi libera-professione

I ricavi da libera professione si presentano in aumento rispetto all'esercizio precedente. Per maggiori dettagli, si rimanda all'apposita sezione in calce alla presente nota integrativa *"Informazioni relative al Conto Economico dell'attività Libero professionale"*.

R.I.S.C.R.I.B.A.

Voce	Bilancio 2024 (€)	Bilancio 2025 (€)	Dif Bilancio 2025-Bilancio 2024	Inc. Dif Bilancio 2025-Bilancio 2024
40201160010000-Ricavi per libera professione ex art. 55 c.1 lett. a) - b) Ccnl - (Area ospedaliera)	5.907.982 €	6.713.992 €	806.010 €	13,64%
40201160020000-Ricavi per libera professione ex art. 55 c.1 lett. a) - b) Ccnl - (Area specialistica)	4.527.203 €	4.747.417 €	220.214 €	4,86%
40201160030000-Ricavi per libera professione ex art. 55 c.1 lett. a) - b) Ccnl - (Area sanità pubblica)	7.200 €	8.710 €	1.510 €	20,97%
40201160050000-Ricavi per servizi di consulenza sanitaria in area pagamento (art. 55 c.1 lett. c) d) ed ex art. 57-58 CCNL) verso ATS-ASST-Fondazioni della Regione	129.989 €	101.996 €	-27.993 €	-21,53%
Totale complessivo	**10.572.374 €**	**11.572.115 €**	**999.741 €**	**9,46%**

FATTI DI RILIEVO delle movimentazioni dell'esercizio

Nel 2025 si è registrato un aumento dei ricavi principalmente legati all'aumento del FILEF (+€ 18.560.002).

19.2 Concorsi, recuperi, rimborsi per attività tipiche

A.5) Concorsi, recuperi, e rimborsi

I dati relativi al valore dei Concorsi, recuperi, rimborsi confrontati con quelli dell'anno precedente e la relativa variazione sono riportati nelle tabelle di Nota Integrativa Tabellare e nelle Schede di dettaglio, laddove previste dal D.lgs. 118/2011 e s.m.i.. Le tabelle sono presenti in allegato agli schemi di Stato Patrimoniale e Conto Economico e costituiscono parte integrante del Bilancio d'Esercizio.

PRINCIPALI INFORMAZIONI delle movimentazioni dell'esercizio

RLS.C.R.I.B.A.

Voce	Bilancio 2024 (€)	Bilancio 2025 (€)	Dif Bilancio 2025-Bilancio 2024	Inc. Dif Bilancio 2025-Bilancio 2024
AOIR06-Entrate proprie	1.286.174 €	1.360.965 €	74.791 €	5,81%
40301010000000-Rimborsi assicurativi	0 €	39.275 €	39.275 €	n.d.
40302010010000-Rimborso personale comandato e convenzionato c/o ATS/ASST/Fondazioni della Regione	38.170 €	19.485 €	-18.685 €	-48,95%
40302010020000-Rimborso personale comandato e convenzionato c/o altri enti pubblici	9.130 €	0 €	-9.130 €	-100,00%
40302010030000-Rimborso personale comandato e convenzionato c/o Regione Lombardia	68.324 €	62.171 €	-6.153 €	-9,01%
40302020010000-Rimborsi per Cessione di farmaci ed emoderivati verso ATS/ASST/Fondazioni della Regione ESCLUSI EMODERIVATI GESTITI VIA CONSORZIO INTERREGIONALE]	0 €	1.224 €	1.224 €	n.d.
40302030010100-Rimborsi per cessione di sangue ed emocomponenti verso ATS/ASST/Fondazioni della Regione fuori dal circuito SRC	0 €	0 €	0 €	n.d.
40302040010000-Rimborso per acquisto altri beni da parte di ATS/ASST/Fondazioni della Regione	8.028 €	0 €	-8.028 €	-100,00%
40302050020000-Altri concorsi, recuperi e rimborsi per attività tipiche da parte di altri enti pubblici	66.533 €	68.887 €	2.354 €	3,54%
40302060010000-Recuperi da personale dipendente (vitto, alloggio, …)	112.663 €	126.776 €	14.113 €	12,53%
40302060110000-Altri ricavi per concorsi, recuperi e rimborsi verso privati	983.326 €	1.043.147 €	59.821 €	6,08%
Totale complessivo	1.286.174 €	1.360.965 €	74.791 €	5,81%

Per i rimborsi relativamente al personale comandato è stato indicato l'ammontare delle figure presenti presso Regione Lombardia e presso la ASST NORD MILANO (terminato a fine giugno 2025).

FATTI DI RILIEVO delle movimentazioni dell'esercizio

Per la suddetta area di bilancio non si sono verificati fatti di rilievo e non sono rilevati valori di bilancio.

19.3 Ticket

A.6) Compartecipazione alla spesa per prestazioni sanitarie (ticket)

R.I.S.C.R.I.B.A.

I dati relativi al valore dei Ticket confrontati con quelli dell'anno precedente e la relativa variazione sono riportati nelle tabelle di Nota Integrativa Tabellare e nelle Schede di dettaglio, laddove previste dal D.lgs. 118/2011 e s.m.i.. Le tabelle sono presenti in allegato agli schemi di Stato Patrimoniale e Conto Economico e costituiscono parte integrante del Bilancio d'Esercizio.

PRINCIPALI INFORMAZIONI delle movimentazioni dell'esercizio

I ticket, nell'esercizio 2025 pari a € 710.972, si presentano in linea con il dato del 2024 (-0,20%).

Voce	Bilancio 2024 (€)	Bilancio 2025 (€)	Dif Bilancio 2025-Bilancio 2024	Inc. Dif Bilancio 2025-Bilancio 2024
40410010000000-Ticket sulle prestazioni di specialistica ambulatoriale	**712.377 €**	**710.972 €**	**-1.405 €**	**-0,20%**
Totale complessivo	**712.377 €**	**710.972 €**	**-1.405 €**	**-0,20%**

FATTI DI RILIEVO delle movimentazioni dell'esercizio

Per la suddetta area di bilancio non si sono verificati fatti di rilievo.

19.4 Costi capitalizzati

A.7) Quota contributi in conto capitale imputata nell'esercizio

I dati relativi al valore delle sterilizzazioni e degli altri costi capitalizzati confrontati con quelli dell'anno precedente e la relativa variazione sono riportati nelle tabelle di Nota Integrativa Tabellare e nelle Schede di dettaglio, laddove previste dal D.lgs. 118/2011 e s.m.i.. Le tabelle sono presenti in allegato agli schemi di Stato Patrimoniale e Conto Economico e costituiscono parte integrante del Bilancio d'Esercizio.

PRINCIPALI INFORMAZIONI delle movimentazioni dell'esercizio

I Costi capitalizzati imputati all'esercizio, pari ad € 5.538.537 rappresentano gli utilizzi dei contributi in conto capitale per la sterilizzazione delle quote di ammortamento dell'esercizio. L'importo è cosi suddiviso:

RL S.C.R.I.B.A.

A.5) Costi capitalizzati - Totale	€.	5.224.343	5.538.537

Descrizione		*Valore netto al 31/12/2024*	*Valore netto al 31/12/2025*
Quota contributi c/capitale da utilizzo finanziamenti per investimenti da Regione	€.	2.142.527	3.566.958
Quota contributi c/capitale da utilizzo finanziamenti per investimenti da Regione - PNRR/PNC	€.	0	20.936
Quota contributi c/capitale da utilizzo finanziamenti per investimenti da Regione – altre Direzioni	€.	955.699	
Quota contributi c/capitale da utilizzo finanziamenti per investimenti da Regione - Beni di prima dotazione	€.	675.073	675.073
Quota contributi c/capitale da utilizzo finanziamenti per investimenti dallo Stato	€.	805.208	412.369
Quota contributi c/capitale da utilizzo finanziamenti per investimenti dallo Stato - PNRR/PNC	€.	496.288	699.937
Quota contributi c/esercizio da contributi FSR destinati a investimenti	€.	0	
Quota contributi c/esercizio da altri contributi destinati a investimenti	€.	102.423	112.492
Costi capitalizzati da utilizzo riserva plusvalenze da reinvestire	€.	1.255	1.392
Costi capitalizzati da utilizzo riserva successioni e donazioni	€.	45.870	49.380
Costi capitalizzati da utilizzo riserva per investimenti	€.	0	

FATTI DI RILIEVO delle movimentazioni dell'esercizio

Per la suddetta area di bilancio non si sono verificati fatti di rilievo e non sono rilevati valori di bilancio.

A.8) Incrementi delle immobilizzazioni per lavori interni

PRINCIPALI INFORMAZIONI delle movimentazioni dell'esercizio

Non presenti.

FATTI DI RILIEVO delle movimentazioni dell'esercizio

Per la suddetta area di bilancio non si sono verificati fatti di rilievo e non sono rilevati valori di bilancio.

19.5 Altri ricavi e proventi

A.9) Altri ricavi e proventi

I dati relativi al valore degli altri ricavi e proventi confrontati con quelli dell'anno precedente e la relativa variazione sono riportati nelle tabelle di Nota Integrativa Tabellare e nelle Schede di dettaglio, laddove previste dal D.lgs. 118/2011 e s.m.i.. Le tabelle sono presenti in allegato agli schemi di Stato Patrimoniale e Conto Economico e costituiscono parte integrante del Bilancio d'Esercizio.

PRINCIPALI INFORMAZIONI delle movimentazioni dell'esercizio

Altri proventi non sanitari

RL S.C.R.L. S.A.

Voce	Bilancio 2024 (€)	Bilancio 2025 (€)	Dif Bilancio 2025-Bilancio 2024	Inc. Dif Bilancio 2025-Bilancio 2024
AOIR06-Entrate proprie	**565.620 €**	**645.122 €**	**79.502 €**	**14,06%**
A.2.B) Ricavi per prestazioni non sanitarie	**561.470 €**	**644.876 €**	**83.406 €**	**14,85%**
40202010000000-Ricavi da differenza alberghiera	303.594 €	368.844 €	65.250 €	21,49%
40202020000000-Buoni mensa	49.073 €	47.323 €	-1.750 €	-3,57%
40202040000000-Proventi da Rilascio certificati e cartelle cliniche	112.766 €	110.731 €	-2.035 €	-1,80%
40202050010000-Ricavi per formazione	33.929 €	38.842 €	4.913 €	14,48%
40202070010000-Altri ricavi per prestazioni non sanitarie verso ATS/ASST/Fondazioni della Regione	13.232 €	13.230 €	-2 €	-0,02%
40202070040000-Altri ricavi per prestazioni non sanitarie verso privati	48.876 €	65.906 €	17.030 €	34,84%
A.2.C) Altri proventi	**4.150 €**	**246 €**	**-3.904 €**	**-94,07%**
40203010000000-Affitti attivi	4.150 €	246 €	-3.904 €	-94,07%
Totale complessivo	**565.620 €**	**645.122 €**	**79.502 €**	**14,06%**

I ricavi da prestazioni non sanitarie sono in aumento specialmente pe quanto attiene ai ricavi per differenza alberghiera.

FATTI DI RILIEVO delle movimentazioni dell'esercizio

Per la suddetta area di bilancio non si sono verificati fatti di rilievo.

ALTRE INFORMAZIONI RELATIVE A PROVENTI E RICAVI DIVERSI

Inserire SI *o* NO *nella cella in giallino denominata <<Caso presente in azienda?>>:*

Cod.	Informazione	Caso presente in azienda?	*Se* Sì, *illustrare*
PR01	**Proventi e ricavi diversi**. Sono state rilevate significative variazioni rispetto all'esercizio precedente?	SI	*Nel 2025 si è registrato un aumento dei ricavi principalmente legati all'aumento del FILEF (+€ 18.560.002).*
	Concorsi, recuperi, rimborsi per attività tipiche. Sono state rilevate significative variazioni rispetto all'esercizio precedente?	NO	*Se* Sì, *illustrare*
	Compartecipazione alla spesa per prestazioni sanitarie. Sono state rilevate significative variazioni rispetto all'esercizio precedente?	NO	*Se* Sì, *illustrare*

RL S.C.R.I.B.A.

	Costi capitalizzati. Sono state rilevate significative variazioni rispetto all'esercizio precedente?	**NO**	*Se* Sì, *illustrare*

20. Acquisti di beni

B.1) Acquisti di beni

I dati relativi al valore degli acquisti di beni confrontati con quelli dell'anno precedente e la relativa variazione sono riportati nelle tabelle di Nota Integrativa Tabellare e nelle Schede di dettaglio, laddove previste dal D.lgs. 118/2011 e s.m.i.. Le tabelle sono presenti in allegato agli schemi di Stato Patrimoniale e Conto Economico e costituiscono parte integrante del Bilancio d'Esercizio.

Per questa categoria sono previste le seguenti tipologie:

- B.1.A) Acquisti di beni sanitari - Totale
- B.1.B) Acquisti di beni non sanitari - Totale

In particolare per le categorie degli ***B.1.A) Acquisti di beni sanitari***, se movimentate, l'iscrizione tra i costi è corredata da tutte le informazioni di dettaglio relative alla tipologia di distribuzione totale, diretta e per conto; le informazioni di dettaglio sono rilevate nella tabella apposita del foglio "*Dettaglio_CE_San*" allegata al Bilancio d'Esercizio.

Infine, per le categorie degli ***B.1.A) Acquisti di beni sanitari e .1.B) Acquisti di beni non sanitari*** da parte di Asl/Ao/Fondazioni della Regione, se movimentate, l'iscrizione tra i costi è corredata da tutte le informazioni di dettaglio relative agli acquisti per ogni singola azienda pubblica; le informazioni di dettaglio sono rilevate nella tabella apposita del foglio "*Cons*" allegata al Bilancio d'Esercizio.

PRINCIPALI INFORMAZIONI delle movimentazioni dell'esercizio

Di seguito si espone l'andamento dei Beni e Servizi 2025 in confronto all'andamento dell'esercizio precedente.
Complessivamente nell'esercizio 2025 il costo per Beni e Servizi è stato pari a € 107.396.569, in aumento di € 18.946.515 (21%) rispetto al Bilancio d'esercizio 2024.

RL S.C.R.I.B.A.

VOCI DI SPESA	Bilancio 2024 (€)	BILANCIO 2025 (€)	Dif Bilancio 2025-Bilancio 2024	Inc. Dif Bilancio 2025-Bilancio 2024
Area beni e Servizi DM	**6.397.846**	**7.749.356**	**1.351.510**	**21%**
Dispositivi medici	**6.397.846**	**7.749.356**	**1.351.510**	**21%**
A1.Dispostivi medici-Acquisto	6.760.821	7.695.641	934.820	14%
A2.Dispostivi medici-Rimanenze	- 362.975	53.715	416.690	-115%
Area beni e Servizi BS	**5.192.240**	**5.343.774**	**151.534**	**3%**
Beni sanitari (reagenti...)	**1.541.886**	**1.700.405**	**158.519**	**10%**
B1.Beni sanitari- (Reagenti, mat. Veterinario) Acquisto	1.695.789	1.760.949	65.160	4%
B2.Beni sanitari-(Reagenti, mat.veterinario) Rimanenze	- 153.903	- 60.544	93.359	-61%
Beni sanitari-Farmaci,emoderivati,ossigeno	**3.269.938**	**3.151.289**	**- 118.649**	**-4%**
F1 Beni sanitari-Farmaci,emoderivati-Acquisto	3.228.471	3.773.117	544.646	17%
F2.Beni sanitari-Farmaci,emoderivati,ossigeno-Rimanenze	41.467	- 621.828	- 663.295	-1600%
F3 Beni sanitari-Ossigeno-Acquisto	**190.985**	**283.356**	**92.371**	**48%**
F4 Beni sanitari-Emoderivati-Tumori-Acquisto	**189.431**	**208.724**	**19.293**	**10%**
Area beni e Servizi COLLAB	**784.586**	**734.065**	**- 50.521**	**-6%**
E1 Consulenze, prestazioni sanitarie intercompany e altri enti pubblici	**417.487**	**389.370**	**- 28.117**	**-7%**
E2 Consulenze, Collaborazioni, Interinale e altre prestazioni di lavoro sanitarie e sociosanitari	**167.900**	**192.834**	**24.934**	**15%**
E3 Consulenze, Collaborazioni, Interinale e altre prestazioni di lavoro non sanitarie	**199.199**	**151.861**	**- 47.338**	**-24%**
Area beni e Servizi AB&S	**16.839.947**	**17.495.822**	**655.875**	**4%**
C1 Utenze	**2.265.403**	**2.464.109**	**198.706**	**9%**
G1 Altri Beni e Servizi-Assicurazione	**1.520.000**	**1.520.000**	**-**	**0%**
G2 Altri Beni e Servizi-Assicurazione-Altre	**89.865**	**75.571**	**- 14.294**	**-16%**
D1 Altri Beni e Servizi	**12.976.293**	**13.419.907**	**443.614**	**3%**
B.1.A) Acquisti di beni sanitari	374	-	- 374	-100%
B.1.B) Acquisti di beni non sanitari	206.425	158.858	- 47.567	-23%
B.2.A) Acquisti di servizi sanitari	1.134.899	1.309.397	174.498	15%
B.2.B.1) Servizi non sanitari -Totale	6.741.071	7.029.865	288.794	4%
B.2.B.3) Formazione (esternalizzata e non)	63.439	35.151	- 28.288	-45%
B.3) Manutenzione e riparazione (ordinaria esternalizzata)	2.667.242	3.014.259	347.017	13%
B.4) Godimento di beni di terzi	2.058.476	1.756.020	- 302.456	-15%
B.9 Oneri diversi di gestione	104.367	116.357	11.990	11%
D1.B Altri Beni e Servizi-Variazione Rimanenze	**- 11.614**	**16.235**	**27.849**	**-240%**
TOTALE BENI E SERVIZI (al netto di File F, HCV, Doppio canale e I Ciclo e utilizzi)	**29.214.619**	**31.323.017**	**2.108.398**	**7%**
H1.FileF	**47.929.548**	**66.560.490**	**18.630.942**	**39%**
H2.FileF/Doppio canale	**8.539.379**	**6.962.750**	**- 1.576.629**	**-18%**
Farmaci file F e Doppio Canale	**56.468.927**	**73.523.240**	**17.054.313**	**30%**
TOTALE BENI E SERVIZI netto utilizzi	**85.683.546**	**104.846.257**	**19.162.711**	**22%**
Costi coperti da contributo	**2.766.508**	**2.550.312**	**- 216.196**	**-8%**
TOTALE BENI E SERVIZI LORDO	**88.450.054**	**107.396.569**	**18.946.515**	**21%**

R.I.C.R.I.B.A.

Lo scostamento rispetto al bilancio 2025 è dovuto principalmente a:
- diminuzione dei costi coperti da contributo pari a € 216.196;
- aumento dei consumi di dispositivi pari a € 1.351.510;
- aumento dei consumi di reagenti pari a € 158.519;
- aumento dei servizi non sanitari pari a € 288.794;
- aumento dell'ossigeno pari a € 92.371.
- aumento di utenze pari a € 198.706;
- diminuzione dei servizi pari € 136.162;

Acquisti di beni sanitari

Dispositivi Medici

Complessivamente la voce dispositivi medici si presenta in aumento di € 1.353.486 rispetto al Bilancio d'esercizio 2024.

Voce	Bilancio 2024 (€)	Bilancio 2025 (€)	Dif Bilancio 2025-Bilancio 2024	Inc. Dif Bilancio 2025-Bilancio 2024
Fondi SSR	**6.397.846 €**	**7.749.356 €**	**1.351.510 €**	**21,12%**
A1.Dispostivi medici-Acquisto	**6.760.821 €**	**7.695.641 €**	**934.820 €**	**13,83%**
50101060010000-Dispositivi medici: Cnd W - Materiali Diagnostici in vitro	737.729 €	746.841 €	9.112 €	1,24%
50101060020000-Dispositivi medici: Cnd Z - Materiali diagnostici (materiale per apparecchiature sanitare e relativi componenti)	1.134.999 €	1.342.384 €	207.385 €	18,27%
50101070010000-Dispositivi Medici: Cnd A - Dispositivi da somministrazione, prelievo e raccolta	493.645 €	566.121 €	72.476 €	14,68%
50101070020000-Dispositivi Medici: Cnd K, L - Strumentario chirurgico	74.971 €	123.812 €	48.841 €	65,15%
50101070030000-Dispositivi Medici: Cnd H - Dispositivi di sutura	158.875 €	178.170 €	19.295 €	12,14%
50101070040000-Dispositivi Medici: Cnd M - Dispositivi per medicazioni generali e specialistiche	497.239 €	539.365 €	42.126 €	8,47%
50101070050000-Dispositivi Medici: Cnd T - Dispositivi di protezione e ausili per incontinenza (d. lgs. 46/97)	423.981 €	480.449 €	56.468 €	13,32%
50101070060000-Dispositivi Medici: Cnd Y - Supporti o ausili tecnici per persone disabili	20.532 €	6.948 €	-13.584 €	-66,16%
50101070070000-Dispositivi Medici: Cnd B; G; N; Q; R; U - Presidi medico-chirurgici specialistici	554.051 €	617.326 €	63.275 €	11,42%
50101070080000-Dispositivi Medici: Cnd: D; S; V - Disinfettanti, prodotti per sterilizzazione e dispositivi vari	96.224 €	101.511 €	5.287 €	5,49%
50101070090000-Dispositivi per appar. Cardiocircolatorio Cnd: C	335.980 €	477.253 €	141.273 €	42,05%
50101090030000-Dispositivi Medici: Cnd: J - impiantabili attivi: Materiali protesici (endoprotesi)	1.177.564 €	1.313.631 €	136.067 €	11,55%
50101090040000-Dispositivi medici: Cnd: P - Materiali protesici (endoprotesi non attive)	1.055.031 €	1.201.830 €	146.799 €	13,91%
A2.Dispostivi medici-Rimanenze	**-362.975 €**	**53.715 €**	**416.690 €**	**-114,80%**
Sperimentazioni cliniche		**1.976 €**	**1.976 €**	**n.d.**
Totale complessivo	**6.397.846 €**	**7.751.332 €**	**1.353.486 €**	**21,16%**

Nel 2024 la variazione delle rimanenze (sia di magazzino che di reparto) è pari a € 416.690.

P.E.S.C.R.I.B.A.

FARMACI

Voce	Bilancio 2024 (€)	Bilancio 2025 (€)	Dif Bilancio 2025-Bilancio 2024	Inc. Dif Bilancio 2025-Bilancio 2024
AOIC04-Beni e Servizi	**56.468.927 €**	**73.523.240 €**	**17.054.313 €**	**30,20%**
H1.FileF	**47.929.548 €**	**66.560.490 €**	**18.630.942 €**	**38,87%**
H2.FileF/Doppio canale	**8.539.379 €**	**6.962.750 €**	**-1.576.629 €**	**-18,46%**
Totale complessivo	**56.468.927 €**	**73.523.240 €**	**17.054.313 €**	**30,20%**

Complessivamente i farmaci a distribuzione diretta (FILE F + Doppio Canale + 1° Ciclo) sono in aumento di € 17.054.313 rispetto al bilancio 2024.

- Farmaci a distribuzione diretta (File F e Doppio Canale e Primo ciclo).

FILE F (comprese note di credito)

Di seguito si riportano i principali prodotti farmaceutici che hanno evidenziato un maggiore aumento nel 2024 rispetto all'esercizio precedente. I dati si riferiscono a quanto rendicontato nei flussi definitivi FILE F.

Farmaco	Qta 2024	Qta 2025	Var qta 2025-2024	Val 2024	Val 2025	Var val 2025-2024	Inc val 2025-2024
SKYCLARYS*90CPS 50MG	2.070	35.730	33.660	650.371 €	11.225.971 €	10.575.600 €	1626,09%
SPINRAZA*1FL 12MG 5ML 2,4MG/ML	133	144	11	6.141.689 €	6.649.648 €	507.959 €	8,27%
EVRYSDI*1FL 0,75MG/ML+5SIR	1.336	1.340	4	6.373.332 €	5.868.546 €	-504.785 €	-7,92%
OCREVUS*INFUS 1FL 300MG 10ML	885	920	35	3.625.805 €	3.544.570 €	-81.234 €	-2,24%
ULTOMIRIS*EV 1FL 11ML 100MG/ML	69	410	341	594.906 €	3.534.952 €	2.940.045 €	494,20%
VYVGART*EV FL 400MG 20MG/ML	589	753	164	2.483.361 €	3.174.823 €	691.462 €	27,84%
SOLIRIS*EV 1FL 300MG 30ML	1.560	868	-692	5.260.621 €	2.682.740 €	-2.577.881 €	-49,00%
ZOLGENSMA*EV 2FL5,5ML+1FL8,3ML	1	2	1	1.360.746 €	2.617.183 €	1.256.438 €	92,33%
AMVUTTRA*SC SIR 50MG/ML 0,5ML	51	57	6	2.418.935 €	2.527.306 €	108.371 €	4,48%
NEXVIADYME*EV 1FL 100MG POLV	647	2.572	1.925	586.428 €	2.240.271 €	1.653.843 €	282,02%
ULTOMIRIS*EV 1FL 3ML 100MG/ML	253	883	630	594.905 €	2.076.290 €	1.481.384 €	249,01%
ZOLGENSMA*EV 2FL5,5ML+3FL8,3ML	0	1	1	572.016 €	1.932.762 €	1.360.746 €	237,89%
TECFIDERA*56CPS 240MG	152.936	136.360	-16.576	2.099.325 €	1.871.790 €	-227.536 €	-10,84%
KESIMPTA*SC 1PENNA 20MG 0,4ML	785	1.300	515	976.066 €	1.576.232 €	600.166 €	61,49%
ZOLGENSMA*EV 6FL 8,3ML	0	1	1	286.008 €	1.542.446 €	1.256.438 €	439,30%
GILENYA*28CPS 0,5MG	44.156	36.960	-7.196	1.804.660 €	1.510.559 €	-294.101 €	-16,30%
ZOLGENSMA*EV 1FL5,5ML+2FL8,3ML	1	1	0	1.360.746 €	1.360.746 €	0 €	0,00%
ZOLGENSMA*EV 3FL 8,3ML		1	1		1.360.746 €	1.360.746 €	nd
ZOLGENSMA*EV 7FL 8,3ML		1	1		1.256.438 €	1.256.438 €	nd
FLEBOGAMMA DIF*EV 200ML 10G	2.568	1.682	-886	1.836.120 €	1.130.842 €	-705.278 €	-38,41%
ZOLGENSMA*EV 4FL 8,3ML	0	0	0	858.024 €	858.024 €	0 €	0,00%
FLEBOGAMMA DIF*EV 400ML 20G	399	604	205	560.890 €	823.856 €	262.966 €	46,88%
ZEPOSIA*28CPS 0,92MG	16.436	19.572	3.136	646.338 €	764.076 €	117.738 €	18,22%
ZILBRYSQ*SC 7SIR 0,810ML		1.309	1.309		687.770 €	687.770 €	nd
KOSELUGO*60CPS 10MG FL	7.620	13.140	5.520	394.214 €	679.786 €	285.572 €	72,44%
TYSABRI*SC 2SIR 1ML 150MG/ML	738	1.092	354	443.105 €	655.651 €	212.546 €	47,97%
OCTAGAM*FL 100ML 5%	18	1.835	1.817	5.801 €	591.421 €	585.619 €	10094,44%
KOSELUGO*60CPS 25MG FL	2.520	4.560	2.040	325.925 €	589.769 €	263.844 €	80,95%
MAYZENT*28CPR RIV 2MG	12.740	10.976	-1.764	539.434 €	464.743 €	-74.691 €	-13,85%
MAVENCLAD*1CPR 10MG	257	314	57	354.147 €	423.509 €	69.362 €	19,59%
Ulteriori Farmaci	873.946	334.473	-539.473	13.315.009	7.299.776	-6.015.233	-45%
Totale complessivo	**1.122.714**	**607.861**	**- 514.853**	**56.468.928 €**	**73.523.241 €**	**17.054.313 €**	**30%**

Andamento farmaco Zolgensma

ALS.C.R.I.B.A.

Paziente	2024												2025											
	gen	feb	mar	apr	mag	giu	lug	ago	set	ott	nov	dic	gen	feb	mar	apr	mag	giu	lug	ago	set	ott	nov	dic
1	286.008 €												286.008 €											
2								286.008 €													286.008 €			
3						286.008 €												286.008 €						
4											286.008 €												286.008 €	
5	286.008 €												286.008 €											
6		286.008 €												286.008 €										
7			286.008 €												286.008 €									
8		286.008 €												286.008 €										
9				286.008 €												286.008 €								
10						286.008 €												286.008 €						
11											286.008 €												286.008 €	
12							1.360.746 €																	
13								1.360.746 €																
14										1.360.746 €														
15												1.360.746 €												
16														1.360.746 €										
17															1.360.746 €									
18															1.360.746 €									
19																1.360.746 €								
20																			1.256.438 €					
21																							1.256.438 €	
22																								1.256.438 €
21																							1.256.438 €	
22																								1.256.438 €
	8.589.071 €												12.358.384 €											

ALTRI BENI SANITARI

RLS.C.R.I.B.A.

Voce	Bilancio 2024 (€)	Bilancio 2025 (€)	Dif Bilancio 2025-Bilancio 2024	Inc. Dif Bilancio 2025-Bilancio 2024
Fondi SSR	**5.192.614 €**	**5.343.774 €**	**151.160 €**	**2,91%**
B1.Beni sanitari- (Reagenti, mat. Veterinario) Acquisto	**1.695.789 €**	**1.760.949 €**	**65.160 €**	**3,84%**
50101060030000-Prodotti chimici: Materiali diagnostici (senza Cnd)	1.628.482 €	1.695.018 €	66.536 €	4,09%
50101140010000-Altri beni e prodotti sanitari (PRODOTTI SENZA REPERTORIO E/O CND)	67.307 €	65.931 €	-1.376 €	-2,04%
B2.Beni sanitari-(Reagenti, mat.veterinario) Rimanenze	**-153.903 €**	**-60.544 €**	**93.359 €**	**-60,66%**
D1.Altri Beni e Servizi	**374 €**	**0 €**	**-374 €**	**-100,00%**
50101150020000-Altri beni e prodotti sanitari (Dispositivi Medici) da ATS/ASST/Fondazioni della Regione	374 €	0 €	-374 €	-100,00%
F1.Beni sanitari-Farmaci,emoderivati-Acquisto	**3.228.471 €**	**3.773.117 €**	**544.646 €**	**16,87%**
50101010010030-Farmaceutici: Specialità Medicinali (altro: farmaci ospedalieri)	2.122.062 €	2.829.019 €	706.957 €	33,31%
50101030020000-Farmaceutici: Galenici e altri medicinali SENZA AIC)	21.652 €	31.430 €	9.778 €	45,16%
50101040010010-Emoderivati	0 €	158.780 €	158.780 €	n.d.
50101040030020-Emoderivati di produzione regionale da ATS/ASST/IRCCS/Fondazioni della Regione SOLAMENTE OVE GESTITI NELL'AMBITO DEL CONSORZIO INTERREGIONALE]	787.317 €	753.888 €	-33.429 €	-4,25%
50101130010000-Sangue ed emocomponenti	297.440 €	0 €	-297.440 €	-100,00%
F2.Beni sanitari-Farmaci,emoderivati,ossigeno-Rimanenze	**41.467 €**	**-621.828 €**	**-663.295 €**	**-1599,57%**
F3.Beni sanitari-Ossigeno-Acquisto	**190.985 €**	**283.356 €**	**92.371 €**	**48,37%**
50101020010000-Farmaceutici: Ossigeno)	190.985 €	283.356 €	92.371 €	48,37%
F4.Beni sanitari-Emoderivati-Tumori-Acquisto	**189.431 €**	**208.724 €**	**19.293 €**	**10,18%**
50101040030010-Emoderivati di produzione regionale da ATS/ASST/IRCCS/Fondazioni della Regione	189.431 €	0 €	-189.431 €	-100,00%
50101130030000-Sangue ed emocomponenti da ATS/ASST/Fondazioni della Regione	0 €	0 €	0 €	n.d.
50101130030100-(Sangue ed emocomponenti da ATS/ASST/Fondazioni della Regione fuori dal circuito SRC)		208.724 €	208.724 €	n.d.
Progetti finanziati da Regione	**3.348 €**	**39.324 €**	**35.976 €**	**1074,55%**
B1.Beni sanitari- (Reagenti, mat. Veterinario) Acquisto	**3.348 €**	**39.324 €**	**35.976 €**	**1074,55%**
50101060030000-Prodotti chimici: Materiali diagnostici (senza Cnd)	3.348 €	39.324 €	35.976 €	1074,55%
Sperimentazioni cliniche	**3.664 €**	**7.518 €**	**3.854 €**	**105,19%**
B1.Beni sanitari- (Reagenti, mat. Veterinario) Acquisto	**3.345 €**	**4.886 €**	**1.541 €**	**46,07%**
50101060030000-Prodotti chimici: Materiali diagnostici (senza Cnd)	287 €	4.704 €	4.417 €	1539,02%
50101140010000-Altri beni e prodotti sanitari (PRODOTTI SENZA REPERTORIO E/O CND)	3.058 €	182 €	-2.876 €	-94,05%
F1.Beni sanitari-Farmaci,emoderivati-Acquisto	**319 €**	**2.632 €**	**2.313 €**	**725,08%**
50101010010030-Farmaceutici: Specialità Medicinali (altro: farmaci ospedalieri)	319 €	2.632 €	2.313 €	725,08%
Totale complessivo	**5.199.626 €**	**5.390.616 €**	**190.990 €**	**3,67%**

Al netto degli utilizzi relativamente alla spesa per gli "altri beni sanitari" si è verificato nel 2025 un aumento dei beni sanitari di € 151.160.

Si segnala un maggior costo per l'acquisto di ossigeno dovuto alla nuova convenzione ARIA, pari a € 283.356, con un incremento di € 92.371 rispetto al Bilancio 2024.

R.L.S.C.R.I.B.A.

Inoltre si precisa che in accordo con la Fondazione IRCCS Istituto Nazionale Tumori si è provveduto alla riclassifica della voce da "50101040030010-Emoderivati di produzione regionale da ATS/ASST/IRCCS/Fondazioni della Regione" a "50101130030100-(Sangue ed emocomponenti da ATS/ASST/Fondazioni della Regione fuori dal circuito SRC)".

BENI NON SANITARI

Voce	Bilancio 2024 (€)	Bilancio 2025 (€)	Dif Bilancio 2025-Bilancio 2024	Inc. Dif Bilancio 2025-Bilancio 2024
Fondi SSR	**194.811 €**	**175.093 €**	**-19.718 €**	**-10,12%**
D1.Altri Beni e Servizi	**206.425 €**	**158.858 €**	**-47.567 €**	**-23,04%**
50102010000000-Prodotti alimentari	13.500 €	17.156 €	3.656 €	27,08%
50102020000000-Materiale di guardaroba, di pulizia e di convivenza in genere	4.238 €	4.297 €	59 €	1,39%
50102030010000-Carburanti e lubrificanti	3.945 €	4.342 €	397 €	10,06%
50102040000000-Cancelleria e stampati	109.207 €	76.792 €	-32.415 €	-29,68%
50102050000000-Supporti informatici e materiale per EDP	16.732 €	11.705 €	-5.027 €	-30,04%
50102060060000-Materiale per manutenzioni e riparazioni - Altro	20.365 €	20.172 €	-193 €	-0,95%
50102070010000-Altri beni non sanitari	38.438 €	24.394 €	-14.044 €	-36,54%
D1.B.Altri Beni e Servizi-Variazione Rimanenze	**-11.614 €**	**16.235 €**	**27.849 €**	**-239,79%**
Progetti finanziati da Regione	**93 €**	**964 €**	**871 €**	**936,56%**
D1.Altri Beni e Servizi	**93 €**	**964 €**	**871 €**	**936,56%**
50102070010000-Altri beni non sanitari	93 €	964 €	871 €	936,56%
Sperimentazioni cliniche	**3.650 €**	**34 €**	**-3.616 €**	**-99,07%**
D1.Altri Beni e Servizi	**3.650 €**	**34 €**	**-3.616 €**	**-99,07%**
50102050000000-Supporti informatici e materiale per EDP		34 €	34 €	n.d.
50102070010000-Altri beni non sanitari	3.650 €	0 €	-3.650 €	-100,00%
Totale complessivo	**198.554 €**	**176.091 €**	**-22.463 €**	**-11,31%**

I beni non sanitari sono in diminuzione rispetto all'esercizio precedente per € 22.463.

FATTI DI RILIEVO delle movimentazioni dell'esercizio

Per la suddetta area di bilancio si riscontra l'aumento dei farmaci per file F e Doppio canale per € 17.054.313.

ALTRE INFORMAZIONI RELATIVE AGLI ACQUISTI DI BENI

Inserire SI *o* NO *nella cella in giallino denominata <<Caso presente in azienda?>>:*

Cod.	Informazione	Caso presente in azienda?	*Se Sì, illustrare*
AB01	**Acquisti di beni** . Ciascuna tipologia di bene, compreso nelle voci relative agli acquisti di beni sanitari e non sanitari, non è monitorata attraverso il sistema gestionale del magazzino, che rileva ogni tipologia di movimento, in entrata e in uscita?	NO	*Se Sì, specificare tipologia beni, modalità di rilevazione e importo*
AB02	Sono stati rilevati costi per acquisto di beni da altre Aziende Sanitarie della Regione? Se sì, di quali tipologie di beni si tratta?	SI	*Principalmente Sangue ed emocomponenti*

RL S.C.R.I.B.A.

AB03	Sono state rilevate significative variazioni rispetto all'esercizio precedente?	**SI**	*Complessivamente i farmaci a distribuzione diretta (FILE F + Doppio Canale + 1° Ciclo) aumento di € € 17.054.313 rispetto al bilancio 2024.*

21. Acquisti di servizi

21.1 Acquisti di servizi sanitari e non sanitari

B.2) Acquisti di servizi sanitari

I dati relativi al valore degli acquisti di servizi confrontati con quelli dell'anno precedente e la relativa variazione sono riportati nelle tabelle di Nota Integrativa Tabellare e nelle Schede di dettaglio, laddove previste dal D.lgs. 118/2011 e s.m.i.. Le tabelle sono presenti in allegato agli schemi di Stato Patrimoniale e Conto Economico e costituiscono parte integrante del Bilancio d'Esercizio.

Per le categorie degli ***Acquisti di servizi sanitari in mobilità***, l'iscrizione tra i costi è corredata da tutte le informazioni di dettaglio relative agli acquisti per ogni singola azienda pubblica; le informazioni di dettaglio sono rilevate nella tabella apposita del foglio "*Cons*" allegata al Bilancio d'Esercizio.

Inoltre, per le categorie delle ***Altre prestazioni sanitarie***, se movimentate, l'iscrizione tra i costi è corredata da tutte le informazioni di dettaglio relative alla natura e alle movimentazioni dell'esercizio confrontate con i valori dell'esercizio precedente; le informazioni di dettaglio sono rilevate nelle tabelle apposite dei fogli "*NISAN_Altre_Pres_San(Costi)*" allegata al Bilancio d'Esercizio.

Infine, per le categorie degli ***Acquisti di servizi sanitari da privato***, l'iscrizione tra i costi è corredata da tutte le informazioni di dettaglio relative alle singole strutture private, alla tipologia di prestazione, all'anno di competenza, agli importi e altre informazioni; le informazioni di dettaglio sono rilevate nella tabella apposita del foglio "*Dettaglio_CE_San*" allegata al Bilancio d'Esercizio.

PRINCIPALI INFORMAZIONI delle movimentazioni dell'esercizio

Se si considerano gli acquisti per servizi sanitari (al netto utilizzi e contributi dell'anno) le differenze risultano come segue:

Costi per prestazioni sanitarie

RL S.C.R.I.B.A.

Voce	Bilancio 2024 (€)	Bilancio 2025 (€)	Dif Bilancio 2025-Bilancio 2024	Inc. Dif Bilancio 2025-Bilancio 2024
AOIC03-Libera professione (art. 55 CCNL) + IRAP	7.101.513 €	7.717.791 €	616.278 €	8,68%
50201120010000-Compart. al personale att. libera professione ex art. 55 c.1 lett. a) - b) Ccnl - Area Ospedaliera	4.027.524 €	4.445.126 €	417.602 €	10,37%
50201120020000-Compart. al personale att. libera professione ex art. 55 c.1 lett. a) - b) Ccnl - Area Specialistica	3.058.989 €	3.237.665 €	178.676 €	5,84%
50201120050000-(Servizi di consulenza sanitaria in area pagamento (art. 55 c.1 lett. c) d) ed ex art. 57-58 CCNL) - attività v/ATS-ASST-Fondazioni della Regione)	15.000 €	35.000 €	20.000 €	133,33%
AOIC04-Beni e Servizi	2.241.751 €	2.012.907 €	-228.844 €	-10,21%
50201100070000-Altri Trasporti sanitari da privato	84.236 €	99.273 €	15.037 €	17,85%
50201130010050-Altre Contribuzioni Passive e sussidi)	282.112 €	218.020 €	-64.092 €	-22,72%
Progetti finanziati da Regione	282.112 €	218.020 €	-64.092 €	-22,72%
50201130010060-Altre Contribuzioni Passive e sussidi verso altre ATS/ASST/Fondazioni della Regione	738.420 €	329.180 €	-409.240 €	-55,42%
Progetti finanziati da Regione	738.420 €	329.180 €	-409.240 €	-55,42%
50201150010010-Altre prestazioni per servizi sanitari da ATS/ASST/Fondazioni della Regione	929.004 €	765.759 €	-163.245 €	-17,57%
Fondi SSR	922.448 €	760.041 €	-162.407 €	-17,61%
Sperimentazioni cliniche overhead	6.556 €	5.718 €	-838 €	-12,78%
50201150010040-Altre prestazioni per servizi sanitari da pubblico	1.787 €	11.915 €	10.128 €	566,76%
Fondi SSR	1.787 €	11.915 €	10.128 €	566,76%
50201150020010-Altre prestazioni per servizi sanitari da terzi	206.192 €	588.760 €	382.568 €	185,54%
Fondi SSR	126.428 €	438.168 €	311.740 €	246,58%
Progetti finanziati da Regione	18.488 €	112.533 €	94.045 €	508,68%
Sperimentazioni cliniche	34.361 €	18.556 €	-15.805 €	-46,00%
Sperimentazioni cliniche overhead	26.915 €	19.503 €	-7.412 €	-27,54%
AOIC06-Altri costi	315.613 €	275.364 €	-40.249 €	-12,75%
50201120060000-Servizi di consulenza sanitaria in area pagamento (art. 55 c.2 CCNL)	315.613 €	275.364 €	-40.249 €	-12,75%
Totale complessivo	9.658.877 €	10.006.062 €	347.185 €	3,59%

Rispetto all'esercizio precedente i costi per prestazioni sanitarie aumento di 347.185, la differenza è dovuto principalmente:

-aumento delle quote retrocesse al personale per la libera professione pari a € 616,278;

-prestazioni per servizi sanitari da terzi legati + 311.740 legati al servizio di prestazioni specialistiche di medicina nucleare alla C.D.I. Centro Diagnostico Italiano SPA, in quanto la ASST Santi Paolo e Carlo comunicava che le prestazioni convenzionate sono state sospese nel 2025 a causa della sostituzione dell'apparecchiatura in carico alla ASST. Pertanto tale attività ha generato un maggior costo per le prestazioni sanitarie verso terzi a scapito delle prestazioni sanitarie verso ASST della Regione e la necessità nel 2025 di attivare il servizio di convalida delle metodiche analitiche, pari ad € 23.729;

-diminuzione delle quote di contribuzione passive legate a progetti di ricerca per € 409.240.

Consulenze e collaborazioni sanitarie

R.L.S.C.R.I.B.A.

Voce	Bilancio 2024 (€)	Bilancio 2025 (€)	Dif Bilancio 2025-Bilancio 2024	Inc. Dif Bilancio 2025-Bilancio 2024
AOIC04-Beni e Servizi	1.182.287 €	1.251.276 €	68.989 €	5,84%
50201140010010-Consulenze sanitarie da ATS/ASST/Fondazioni della Regione	410.570 €	396.044 €	-14.526 €	-3,54%
Fondi SSR	410.570 €	384.182 €	-26.388 €	-6,43%
Sperimentazioni cliniche overhead	0 €	11.862 €	11.862 €	n.d.
50201140010040-Consulenze sanitarie da altri enti pubblici	6.917 €	5.188 €	-1.729 €	-25,00%
Fondi SSR	6.917 €	5.188 €	-1.729 €	-25,00%
50201140010060-Consulenze scientifiche da altri soggetti pubblici	0 €	0 €	0 €	n.d.
Sperimentazioni cliniche	0 €	0 €	0 €	n.d.
50201140010070-Consulenze sanitarie da terzi	461.836 €	280.385 €	-181.451 €	-39,29%
Fondi SSR	141.209 €	151.005 €	9.796 €	6,94%
Sperimentazioni cliniche	320.627 €	129.380 €	-191.247 €	-59,65%
50201140010100-Consulenze scientifiche da terzi	0 €	0 €	0 €	n.d.
Sperimentazioni cliniche	0 €	0 €	0 €	n.d.
50201140020060-Prestazioni lavoro interinale (sanitario) - da terzi)	0 €	36.637 €	36.637 €	n.d.
Fondi SSR	0 €	28.126 €	28.126 €	n.d.
Sperimentazioni cliniche	0 €	8.511 €	8.511 €	n.d.
50201140020100-Prestazioni occasionali e altre prestazioni di lavoro sanitarie da terzi	302.964 €	533.022 €	230.058 €	75,94%
Fondi SSR	26.691 €	13.703 €	-12.988 €	-48,66%
Progetti finanziati da Regione	86.701 €	121.519 €	34.818 €	40,16%
Sperimentazioni cliniche	189.572 €	397.800 €	208.228 €	109,84%
AOIC06-Altri costi	70.934 €	102.983 €	32.049 €	45,18%
50201140020050-Indennità a personale universitario - area sanitaria	70.934 €	102.983 €	32.049 €	45,18%
Fondi SSR	70.934 €	102.983 €	32.049 €	45,18%
Totale complessivo	1.253.221 €	1.354.259 €	101.038 €	8,06%

I dati risultano in aumento rispetto al bilancio 2024 pari a € 101.038, dovuti principalmente a:
-aumento dei costi legati all'indennità al personale universitario per nuove figure pari a € 32.049;
-aumento dei costi per prestazioni occasionali finanziate da sperimentazioni cliniche pari a € 208.228.

Trasporti sanitari

I costi di trasporto sanitari da privato, pari a € 99.273 sono in aumento rispetto all'esercizio precedente per € 15.037.

Costi della Libera professione

I costi derivanti dall'attività di Libera Professione seguono lo stesso trend dei relativi ricavi, ovvero si presentano in aumento al Bilancio d'esercizio 2024. Per maggiori dettagli, si rimanda all'apposita sezione in calce alla presente nota integrativa "Informazioni relative al Conto Economico dell'attività Libero professionale".

FATTI DI RILIEVO delle movimentazioni dell'esercizio

Rispetto al Bilancio d'esercizio 2025 aumento i costi legati all'attività di libera professione in coerenza con l'aumento dei ricavi.

RLS.C.R.I.B.A.

B.3) Acquisti di servizi non sanitari

In particolare per le categorie degli ***B.2.B.1) Servizi non sanitari -Totale***, se movimentate, l'iscrizione tra i costi è corredata da tutte le informazioni di dettaglio relative al dettaglio costi per contratti multiservizio (global service); le informazioni di dettaglio sono rilevate nella tabella apposita del foglio "*Dettaglio_CE_San*" allegata al Bilancio d'Esercizio.

Per le categorie dei ***Canoni di leasing***, se movimentate, l'iscrizione tra i costi è corredata da tutte le informazioni di dettaglio relative agli estremi di delibera, alla decorrenza del contratto e alla sua scadenza, al valore del contratto comprensivo di IVA, al costo imputato all'esercizio e ai canoni a scadere; le informazioni di dettaglio sono rilevate nella tabella apposita del foglio "*Dettaglio_CE_San*" allegata al Bilancio d'Esercizio.

Per le categorie degli ***Acquisti di servizi sanitari in mobilità***, l'iscrizione tra i costi è corredata da tutte le informazioni di dettaglio relative agli acquisti per ogni singola azienda pubblica; le informazioni di dettaglio sono rilevate nella tabella apposita del foglio "*Cons*" allegata al Bilancio d'Esercizio.

PRINCIPALI INFORMAZIONI delle movimentazioni dell'esercizio

Formazione

Voce	Bilancio 2024 (€)	Bilancio 2025 (€)	Dif Bilancio 2025-Bilancio 2024	Inc. Dif Bilancio 2025-Bilancio 2024
AOIC04-Beni e Servizi	73.820 €	67.073 €	-6.747 €	-9,14%
50202030010000-Formazione esternalizzata da pubblico (Iref, Università, ...)	792 €	10.327 €	9.535 €	1203,91%
Fondi SSR	792 €	3.711 €	2.919 €	368,56%
Progetti finanziati da Regione		2.616 €	2.616 €	n.d.
Sperimentazioni cliniche		4.000 €	4.000 €	n.d.
50202030020000-Formazione esternalizzata da ATS/ASST/Fondazioni della Regione	6.560 €	0 €	-6.560 €	-100,00%
Fondi SSR	6.560 €	0 €	-6.560 €	-100,00%
50202030030000-Formazione esternalizzata da privato	12.348 €	2.145 €	-10.203 €	-82,63%
Fondi SSR	1.967 €	598 €	-1.369 €	-69,60%
Progetti finanziati da Regione	10.381 €	0 €	-10.381 €	-100,00%
Sperimentazioni cliniche		1.547 €	1.547 €	n.d.
50202030040000-Formazione non esternalizzata da privato	54.120 €	54.601 €	481 €	0,89%
Fondi SSR	54.120 €	30.842 €	-23.278 €	-43,01%
Sperimentazioni cliniche	0 €	23.759 €	23.759 €	n.d.
Totale complessivo	73.820 €	67.073 €	-6.747 €	-9,14%

I costi di formazione si presentano in diminuzione rispetto al 2025 per € 6.747.

Consulenze non sanitarie

RLS.C.R.I.B.A.

Voce	Bilancio 2024 (€)	Bilancio 2025 (€)	Dif Bilancio 2025-Bilancio 2024	Inc. Dif Bilancio 2025-Bilancio 2024
Fondi SSR	**10.616.339 €**	**11.089.545 €**	**473.206 €**	**4,46%**
C1.Utenze	**2.265.403 €**	**2.464.109 €**	**198.706 €**	**8,77%**
50202010040000-Riscaldamento	555.246 €	665.049 €	109.803 €	19,78%
50202010080010-Utenze telefoniche	17.360 €	16.276 €	-1.084 €	-6,24%
50202010080020-Utenze elettricità	1.617.756 €	1.670.821 €	53.065 €	3,28%
50202010080030-Acqua, gas, combustibile)	75.041 €	111.963 €	36.922 €	49,20%
D1.Altri Beni e Servizi	**6.741.071 €**	**7.029.865 €**	**288.794 €**	**4,28%**
50202010010000-Lavanderia	226.528 €	273.675 €	47.147 €	20,81%
50202010020000-Pulizia	1.019.132 €	1.029.543 €	10.411 €	1,02%
50202010030010-Mensa dipendenti	701.136 €	819.732 €	118.596 €	16,91%
50202010030020-Ticket restaurant dipendenti	0 €	4.538 €	4.538 €	n.d.
50202010030030-Mensa degenti	704.832 €	748.209 €	43.377 €	6,15%
50202010050000-Servizi di elaborazione dati	1.706.375 €	1.699.112 €	-7.263 €	-0,43%
50202010060000-Trasporti non sanitari (se non addebitati in fattura dai fornitori di materie e merci)	11.947 €	24.870 €	12.923 €	108,17%
50202010070000-Smaltimento rifiuti	213.547 €	203.109 €	-10.438 €	-4,89%
50202010080040-Servizi esterni di vigilanza	511.877 €	479.377 €	-32.500 €	-6,35%
50202010100010-Acquisto di altri servizi non sanitari da ATS/ASST/Fondazioni della Regione	39.371 €	9.758 €	-29.613 €	-75,22%
50202010100020-Acquisto di altri servizi non sanitari da pubblico)	8.982 €	11.709 €	2.727 €	30,36%
50202010110010-Servizi postali e telex	66.147 €	73.955 €	7.808 €	11,80%
50202010110020-Pubblicità e promozione	0 €	0 €	0 €	n.d.
50202010110030-Rimborso spese di viaggio e soggiorno)	495 €	1.084 €	589 €	118,99%
50202010110050-Altri servizi non sanitari)	1.530.702 €	1.651.194 €	120.492 €	7,87%
G1.Altri Beni e Servizi-Assicurazione	**1.520.000 €**	**1.520.000 €**	**0 €**	**0,00%**
50202010090010-Assicurazioni: Premi per R.C. Professionale)	1.520.000 €	1.520.000 €	0 €	0,00%
G2.Altri Beni e Servizi-Assicurazione-Altre	**89.865 €**	**75.571 €**	**-14.294 €**	**-15,91%**
50202010090020-Assicurazioni: Altri premi)	89.865 €	75.571 €	-14.294 €	-15,91%
Fleet managament	**579.776 €**	**570.378 €**	**-9.398 €**	**-1,62%**
D1.Altri Beni e Servizi	**579.776 €**	**570.378 €**	**-9.398 €**	**-1,62%**
50202010050000-Servizi di elaborazione dati	579.776 €	570.378 €	-9.398 €	-1,62%
Progetti finanziati da Regione	**44.377 €**	**78.556 €**	**34.179 €**	**77,02%**
D1.Altri Beni e Servizi	**44.377 €**	**78.556 €**	**34.179 €**	**77,02%**
50202010060000-Trasporti non sanitari (se non addebitati in fattura dai fornitori di materie e merci)	3.856 €	3.416 €	-440 €	-11,41%
50202010110030-Rimborso spese di viaggio e soggiorno)	782 €	3.313 €	2.531 €	323,66%
50202010110050-Altri servizi non sanitari)	39.739 €	71.827 €	32.088 €	80,75%
Sperimentazioni cliniche	**81.584 €**	**74.259 €**	**-7.325 €**	**-8,98%**
D1.Altri Beni e Servizi	**80.361 €**	**67.884 €**	**-12.477 €**	**-15,53%**
50202010030010-Mensa dipendenti	55 €	0 €	-55 €	-100,00%
50202010050000-Servizi di elaborazione dati	13.548 €	4.122 €	-9.426 €	-69,57%
50202010060000-Trasporti non sanitari (se non addebitati in fattura dai fornitori di materie e merci)	4.119 €	745 €	-3.374 €	-81,91%
50202010110020-Pubblicità e promozione	0 €	9.048 €	9.048 €	n.d.
50202010110030-Rimborso spese di viaggio e soggiorno)	21.629 €	14.884 €	-6.745 €	-31,18%
50202010110050-Altri servizi non sanitari)	41.010 €	39.085 €	-1.925 €	-4,69%
G2.Altri Beni e Servizi-Assicurazione-Altre	**1.223 €**	**6.375 €**	**5.152 €**	**421,26%**
50202010090020-Assicurazioni: Altri premi)	1.223 €	6.375 €	5.152 €	421,26%
Sperimentazioni cliniche overhead	**86.541 €**	**38.167 €**	**-48.374 €**	**-55,90%**
C1.Utenze	**86.541 €**	**36.567 €**	**-49.974 €**	**-57,75%**
50202010080020-Utenze elettricità	86.541 €	36.567 €	-49.974 €	-57,75%
D1.Altri Beni e Servizi		**1.600 €**	**1.600 €**	**n.d.**
50202010100010-Acquisto di altri servizi non sanitari da ATS/ASST/Fondazioni della Regione		1.600 €	1.600 €	n.d.
Totale complessivo	**11.408.617 €**	**11.850.905 €**	**442.288 €**	**3,88%**

R.S.C.R.I.B.M.

I costi per consulenze non sanitarie si presentano in aumento di € 49.111 rispetto all'esercizio precedente.
La cui quota è legata essenzialmente all'aumento delle consulenze interinali coperte da sperimentazioni cliniche che presentano un aumento di € 74.478

Altri costi per servizi NON sanitari

RLS.C.R.I.B.A.

Voce	Bilancio 2024 (€)	Bilancio 2025 (€)	Dif Bilancio 2025-Bilancio 2024	Inc. Dif Bilancio 2025-Bilancio 2024
Fondi SSR	**10.616.339 €**	**11.089.545 €**	**473.206 €**	**4,46%**
C1.Utenze	**2.265.403 €**	**2.464.109 €**	**198.706 €**	**8,77%**
50202010040000-Riscaldamento	555.246 €	665.049 €	109.803 €	19,78%
50202010080010-Utenze telefoniche	17.360 €	16.276 €	-1.084 €	-6,24%
50202010080020-Utenze elettricità	1.617.756 €	1.670.821 €	53.065 €	3,28%
50202010080030-Acqua, gas, combustibile)	75.041 €	111.963 €	36.922 €	49,20%
D1.Altri Beni e Servizi	**6.741.071 €**	**7.029.865 €**	**288.794 €**	**4,28%**
50202010010000-Lavanderia	226.528 €	273.675 €	47.147 €	20,81%
50202010020000-Pulizia	1.019.132 €	1.029.543 €	10.411 €	1,02%
50202010030010-Mensa dipendenti	701.136 €	819.732 €	118.596 €	16,91%
50202010030020-Ticket restaurant dipendenti	0 €	4.538 €	4.538 €	n.d.
50202010030030-Mensa degenti	704.832 €	748.209 €	43.377 €	6,15%
50202010050000-Servizi di elaborazione dati	1.706.375 €	1.699.112 €	-7.263 €	-0,43%
50202010060000-Trasporti non sanitari (se non addebitati in fattura dai fornitori di materie e merci)	11.947 €	24.870 €	12.923 €	108,17%
50202010070000-Smaltimento rifiuti	213.547 €	203.109 €	-10.438 €	-4,89%
50202010080040-Servizi esterni di vigilanza	511.877 €	479.377 €	-32.500 €	-6,35%
50202010100010-Acquisto di altri servizi non sanitari da ATS/ASST/Fondazioni della Regione	39.371 €	9.758 €	-29.613 €	-75,22%
50202010100020-Acquisto di altri servizi non sanitari da pubblico)	8.982 €	11.709 €	2.727 €	30,36%
50202010110010-Servizi postali e telex	66.147 €	73.955 €	7.808 €	11,80%
50202010110020-Pubblicità e promozione	0 €	0 €	0 €	n.d.
50202010110030-Rimborso spese di viaggio e soggiorno)	495 €	1.084 €	589 €	118,99%
50202010110050-Altri servizi non sanitari)	1.530.702 €	1.651.194 €	120.492 €	7,87%
G1.Altri Beni e Servizi-Assicurazione	**1.520.000 €**	**1.520.000 €**	**0 €**	**0,00%**
50202010090010-Assicurazioni: Premi per R.C. Professionale)	1.520.000 €	1.520.000 €	0 €	0,00%
G2.Altri Beni e Servizi-Assicurazione-Altre	**89.865 €**	**75.571 €**	**-14.294 €**	**-15,91%**
50202010090020-Assicurazioni: Altri premi)	89.865 €	75.571 €	-14.294 €	-15,91%
Fleet managament	**579.776 €**	**570.378 €**	**-9.398 €**	**-1,62%**
D1.Altri Beni e Servizi	**579.776 €**	**570.378 €**	**-9.398 €**	**-1,62%**
50202010050000-Servizi di elaborazione dati	579.776 €	570.378 €	-9.398 €	-1,62%
Progetti finanziati da Regione	**44.377 €**	**78.556 €**	**34.179 €**	**77,02%**
D1.Altri Beni e Servizi	**44.377 €**	**78.556 €**	**34.179 €**	**77,02%**
50202010060000-Trasporti non sanitari (se non addebitati in fattura dai fornitori di materie e merci)	3.856 €	3.416 €	-440 €	-11,41%
50202010110030-Rimborso spese di viaggio e soggiorno)	782 €	3.313 €	2.531 €	323,66%
50202010110050-Altri servizi non sanitari)	39.739 €	71.827 €	32.088 €	80,75%
Sperimentazioni cliniche	**81.584 €**	**74.259 €**	**-7.325 €**	**-8,98%**
D1.Altri Beni e Servizi	**80.361 €**	**67.884 €**	**-12.477 €**	**-15,53%**
50202010030010-Mensa dipendenti	55 €	0 €	-55 €	-100,00%
50202010050000-Servizi di elaborazione dati	13.548 €	4.122 €	-9.426 €	-69,57%
50202010060000-Trasporti non sanitari (se non addebitati in fattura dai fornitori di materie e merci)	4.119 €	745 €	-3.374 €	-81,91%
50202010110020-Pubblicità e promozione	0 €	9.048 €	9.048 €	n.d.
50202010110030-Rimborso spese di viaggio e soggiorno)	21.629 €	14.884 €	-6.745 €	-31,18%
50202010110050-Altri servizi non sanitari)	41.010 €	39.085 €	-1.925 €	-4,69%
G2.Altri Beni e Servizi-Assicurazione-Altre	**1.223 €**	**6.375 €**	**5.152 €**	**421,26%**
50202010090020-Assicurazioni: Altri premi)	1.223 €	6.375 €	5.152 €	421,26%
Sperimentazioni cliniche overhead	**86.541 €**	**38.167 €**	**-48.374 €**	**-55,90%**
C1.Utenze	**86.541 €**	**36.567 €**	**-49.974 €**	**-57,75%**
50202010080020-Utenze elettricità	86.541 €	36.567 €	-49.974 €	-57,75%
D1.Altri Beni e Servizi		**1.600 €**	**1.600 €**	**n.d.**
50202010100010-Acquisto di altri servizi non sanitari da ATS/ASST/Fondazioni della Regione		1.600 €	1.600 €	n.d.
Totale complessivo	**11.408.617 €**	**11.850.905 €**	**442.288 €**	**3,88%**

R.S.C.R.I.B.M.

La spesa per servizi non sanitari si presenta è in aumento di € 442.288 rispetto all'anno precedente specialmente per le seguenti voci:

-Convenzioni ARIA a prezzi maggiorati, servizio lavanolo € + 47.147, servizio mensa € + 161.973;
- Affidamento CONSIP, servizio riscaldamento + € 109.803;
-Servizio elaborazione RIS-PACS nella voce servizio elaborazione dati;
-Servizio CUP, La motivazione dell'aumento del nuovo contratto è legata alla firma dei nuovi contratti collettivi ovvero il CCNL delle Cooperative sociali ha subito recentemente un rinnovo. ANCI ha proiettato l'aumento percentuale dei prezzi che sarebbero gravati sui bilanci pubblici in sede di re-visione prezzi, indicando quale percentuale di aumento nel corso del 2025 almeno il 15,18%, aumento di spesa riconosciuta nel decreto di assestamento.
-Servizio Antincendio aumento dovuto all'adesione alla procedura esperita dalla ASST Melegnano.

Di seguito si riporta il dettaglio della voce CEMIN BA1740 "Altri servizi non sanitari da privato".

Totale	**1.864.390**
50202010110050-Altri servizi non sanitari	**1.762.106**
"SERVICE" DI NEURORADIOLOGIA	7.515
Monitoraggio ambientali	4.816
Monitoraggio UFA	6.645
Servizio Antincendio	281.479
Servizio Archiviazione	84.351
Servizio assistenza fiscale	23.180
Servizio Call Center	922.539
Servizio Cryomanagement	93.081
Servizio Data Protection Officer	12.676
Servizio di medicina legale e supporto CVS	15.657
Servizio di sterilizzazione con ossido etilene	18.876
Servizio Gestione CU	446
Servizio gestione procedura concorsuale	15.570
Servizio gestione qualita ISO LOTTO 5	4.636
Servizio Rassegna Stampa	11.633
Servizio Ufficio stampa	51.484
Convenzione con l'Azienda Trasporti Milanesi (ATM) per la sottoscrizione di abbonamenti annuali ordinari da parte dei dipendenti della Fondazione.	48.304
Convenzione con Trenord	15.509
Servizio di controllo bollette elettricità e gas	5.368
Network BOLLINI ROSA 2026-2027	1.220
Servizio INN Besta	2.597
Altri servizi	23.612
Servizi coperti da Finanziamento da progetti regionali	71.827
Servizi coperti da Finanziamento da Trial	39.085
50202010110030-Rimborso spese di viaggio e soggiorno)	**19.281**
Rimborso spese e viaggi per corso di formazione	1.084
Rimborso spese e viaggi legati a progetti finanziati da progetti di ricerca	3.313
Rimborso spese e viaggi legati a sperimentazioni cliniche	14.884
50202010110010-Servizi postali e telex	**73.955**
ARIA_2023_052 lotto 2 per l'affidamento di servizi postali, aggiudicato alla società Poste Italiane SpA	73.955
50202010110020-Pubblicità e promozione	**9.048**
Spese pubblicazioni articoli scientifiche-Fondi Sperimentazioni cliniche	9.048

FATTI DI RILIEVO delle movimentazioni dell'esercizio

Si registra un forte aumento legate alle nuove convenzioni ARIA e CONSIP.

21.2 Acquisti di manutenzione ordinaria

B.4) Manutenzione e riparazione

I dati relativi al valore degli acquisti di manutenzione confrontati con quelli dell'anno precedente e la relativa variazione sono riportati nelle tabelle di Nota Integrativa Tabellare e nelle Schede di dettaglio, laddove previ-

R.E.S.C.R.I.B.A.

ste dal D.lgs. 118/2011 e s.m.i.. Le tabelle sono presenti in allegato agli schemi di Stato Patrimoniale e Conto Economico e costituiscono parte integrante del Bilancio d'Esercizio.

PRINCIPALI INFORMAZIONI delle movimentazioni dell'esercizio

Voce	Bilancio 2024 (€)	Bilancio 2025 (€)	Dif Bilancio 2025-Bilancio 2024	Inc. Dif Bilancio 2025-Bilancio 2024
Fondi SSR	**2.667.242 €**	**3.014.259 €**	**347.017 €**	**13,01%**
D1.Altri Beni e Servizi	**2.667.242 €**	**3.014.259 €**	**347.017 €**	**13,01%**
50310000000000-Manutenzione e riparazione ordinaria esternalizzata per immobili e loro pertinenze	358.177 €	391.756 €	33.579 €	9,37%
50320000000000-Manutenzione e riparazione ordinaria esternalizzata per impianti e macchinari	11.326 €	24.719 €	13.393 €	118,25%
50340000000000-Manutenzione e riparazione ordinaria esternalizzata per attrezzature tecnico-scientifiche sanitarie	2.268.360 €	2.573.159 €	304.799 €	13,44%
50360000000000-Manutenzione e riparazione ordinaria esternalizzata per automezzi non sanitari	0 €	0 €	0 €	n.d.
50370000000000-Altre manutenzioni e riparazioni)	29.379 €	24.625 €	-4.754 €	-16,18%
Progetti finanziati da Regione		**7.800 €**	**7.800 €**	**n.d.**
Sperimentazioni cliniche overhead	**25.539 €**	**5.107 €**	**-20.432 €**	**-80,00%**
Totale complessivo	**2.692.781 €**	**3.027.166 €**	**334.385 €**	**12,42%**

Rispetto all'esercizio precedente il costo delle manutenzioni aumenta per € 334.385, per incrementi di manutenzioni uscite dalla garanzia.

FATTI DI RILIEVO delle movimentazioni dell'esercizio

Per la suddetta area di bilancio non si sono verificati fatti di rilievo.

21.3 Godimento di beni di terzi

B.5) Godimento di beni di terzi

I dati relativi al valore degli acquisti di manutenzione confrontati con quelli dell'anno precedente e la relativa variazione sono riportati nelle tabelle di Nota Integrativa Tabellare e nelle Schede di dettaglio, laddove previste dal D.lgs. 118/2011 e s.m.i.. Le tabelle sono presenti in allegato agli schemi di Stato Patrimoniale e Conto Economico e costituiscono parte integrante del Bilancio d'Esercizio.

PRINCIPALI INFORMAZIONI delle movimentazioni dell'esercizio

R.E.S.C.R.I.B.A.

Voce	Bilancio 2024 (€)	Bilancio 2025 (€)	Dif Bilancio 2025-Bilancio 2024	Inc. Dif Bilancio 2025-Bilancio 2024
AOIC04-Beni e Servizi	2.072.850 €	1.761.310 €	-311.540 €	-15,03%
50410010000000-Affitti passivi)	517.532 €	513.492 €	-4.040 €	-0,78%
Assistenza	517.532 €	513.492 €	-4.040 €	-0,78%
50420010000000-Canoni di Noleggio sanitari (esclusa protesica)	775.137 €	456.323 €	-318.814 €	-41,13%
Assistenza	772.853 €	451.850 €	-321.003 €	-41,53%
Progetti finanziati da Regione	2.284 €	4.473 €	2.189 €	95,84%
50420030000000-Canoni di Noleggio non sanitari	69.951 €	70.495 €	544 €	0,78%
Assistenza	57.861 €	69.678 €	11.817 €	20,42%
Progetti finanziati da Regione	12.041 €	0 €	-12.041 €	-100,00%
Sperimentazioni cliniche	49 €	817 €	768 €	1567,35%
50450010000000-Locazioni e noleggi da ATS/ASST/Fondazioni della Regione	710.230 €	721.000 €	10.770 €	1,52%
Assistenza	710.230 €	721.000 €	10.770 €	1,52%
Totale complessivo	2.072.850 €	1.761.310 €	-311.540 €	-15,03%

Complessivamente la spesa per godimento per beni di terzi si presenta in riduzione di € 311.540 rispetto al bilancio 2024.

Si osserva una diminuzione dei canoni di noleggio sanitari a seguito dell'acquisto di apparecchiature ad esempio è il caso dei neuronavigatori, in cui si assisterà all'impatto del solo costo di manutenzione.

Costo	Anno 2024	Anno 2025
Noleggio 5 neuronavigatori	359.901,53 €	119.966,61 €
Manutenzione 5 neuronavigatori a fronte dell'acquisto		23.000,00 €
Totale	359.901,53 €	142.966,61 €

FATTI DI RILIEVO delle movimentazioni dell'esercizio

Si riscontra una diminuzione dei costi per noleggio a seguito dell'acquisto delle apparecchiature.

ALTRE INFORMAZIONI RELATIVE AGLI ACQUISTI DI SERVIZI

Inserire SI *o* NO *nella cella in giallino denominata <<Caso presente in azienda?>>:*

Cod.	Informazione	Caso presente in azienda?	*Se* Sì, *illustrare*
AS01	Sono state rilevate significative variazioni rispetto all'esercizio precedente?	SI	La spesa per servizi non sanitari si presenta in aumento di € 442.288 rispetto all'anno precedente specialmente per l'aggiudicazione di nuove gara CONSIP, ARIA e del servizio RIS PACS.
AS02	**Costi per prestazioni sanitarie da privato**. Nell'esercizio sono stati rilevati disallineamenti tra valore fatturato dalla struttura privata e valore di budget autorizzato dalla Regione?	NO	*Se* Sì, *specificare motivazioni, scostamento e azioni intraprese dall'azienda*

RESCRIBA

AS03	**Consulenze, Collaborazioni, Interinale e altre prestazioni di lavoro sanitarie e sociosanitarie.** Nell'esercizio sono stati rilevati costi per consulenze, collaborazioni, interinale e altre prestazioni di lavoro sanitarie e sociosanitarie relativamente a …	SI	**Consulenze:** attività necessarie per garantire il corretto percorso diagnostico terapeutico dei pazienti in assenza di figure specialistiche diverse dalla neurologia **Collaborazioni**: collegate alle attività di sperimentazioni cliniche (utilizzi contributi)
AS04	**Consulenze, Collaborazioni, Interinale e altre prestazioni di lavoro NON sanitarie.** Nell'esercizio sono stati rilevati costi per consulenze, collaborazioni, interinale e altre prestazioni di lavoro sanitarie e sociosanitarie relativamente a …	SI	**Collaborazioni e interinali**: personale di supporto alle attività amministrative e OSS
AS05	**Manutenzioni e riparazioni.** Illustrare i criteri adottati per distinguere tra manutenzioni ordinarie e incrementative.	SI	Nella manutenzione ordinaria sono considerati quegli interventi (conservativi) che consentono di mantenere nella normale efficienza le immobilizzazioni materiali e garantire così la loro vita utile prevista, nonché la capacità e la produttività originarie. Nei costi di riparazioni, invece, sono considerati i costi sostenuti per le riparazioni a seguito di guasti e rotture (interventi di ripristino). Le manutenzioni incrementative (manutenzione straordinaria), infine, considerano i costi sostenuti per l'ampliamento, l'ammodernamento o il miglioramento degli elementi strutturali di un'immobilizzazione che si traducono in un aumento significativo e tangibile della capacità produttiva, di sicurezza, o di vita utile dello stesso (interventi di adeguamento).

22. Costi del personale

B.6) Costo del Personale (Totale)

I dati relativi al valore del costo del personale confrontati con quelli dell'anno precedente e la relativa variazione sono riportati nelle tabelle di Nota Integrativa Tabellare e nelle Schede di dettaglio, laddove previste dal D.lgs. 118/2011 e s.m.i.. Le tabelle sono presenti in allegato agli schemi di Stato Patrimoniale e Conto Economico e costituiscono parte integrante del Bilancio d'Esercizio.

Per questa categoria sono previste le seguenti tipologie:

- B.5 Personale del ruolo sanitario - Totale
- B.6 Personale del ruolo professionale - Totale
- B.7 Personale del ruolo tecnico - Totale
- B.8 Personale del ruolo amministrativo - Totale

In particolare, per le categorie dei ***Fondi del personale***, se movimentate, l'iscrizione tra i costi è corredata da tutte le informazioni di dettaglio relative agli importi e alle variazioni dei fondi; si rinvia alle apposite tabelle relative al Conto Annuale allegato al Bilancio d'Esercizio.

PRINCIPALI INFORMAZIONI delle movimentazioni dell'esercizio

Costo del personale:

1. Il costo del personale per la rendicontazione del Bilancio Consuntivo 2025, come analiticamente esplicitato nel relativo modello A, è stato determinato nel rispetto dei vincoli previsti dalla

RLS.C.R.I.E.M.

normativa nazionale, dalle relative indicazioni impartite dalla Regione Lombardia trasmesse con e-mail del 23/04/2026 e dal Decreto della Direzione Centrale Bilancio e Finanza n. 5453 del 27-04-2026 consuntivo 2025:

In particolare si evidenzia:

Il Costo del personale dipendente relativo al Bilancio Consuntivo 2025 è stato iscritto in bilancio per un-valore complessivo di ***€: 39.376.284*** *(compreso oneri e Irap)*.

Tale importo ricomprende i costi riferiti al personale dell'area del comparto e della Dirigenza Area Sanità con contratti a tempo determinato finanziati con fondi privati della sperimentazione clinica **(€ 205.326 inclusi oneri ed Irap).**

Come richiesto nelle linee guida di compilazione del Bilancio Consuntivo 2025, nella tabella che segue, si riporta la situazione del costo del personale con l'evidenziazione degli scostamenti di tutte le voci che compongono il trattamento economico stipendiale (competenze fisse, fondi contrattuali, oneri riflessi, ecc.) tra i valori del Bilancio Consuntivo anno 2025 rispetto ai valori del Bilancio Consuntivo 2024 ed ai valori del 4° CET 2025, messi a confronto, riportando e poi nettizzando, i costi del personale finanziato con fondi privati da sperimentazione clinica:

COSTO DEL PERSONALE CONFRONTO BES 2024 - 4° CET 2025 - BES 2025 e relativi scostamenti					
	BES 2024 (Decreto DCBF n. 6618 del 13/05/2025)	IV CET 2025	BES 2025	*DIFF. +/- (BES 2025 - BES 2024)*	*DIFF. +/- (BES 2025 - 4° CET 2025)*
AREA COMPARTO					
COMPETENZE FISSE	10.066.013	10.689.050	10.929.979	863.966	240.929
FONDI CONTRATTUALI	2.689.253	2.763.166	2.792.612	103.359	29.446
RISORSE AGGIUNTIVE REGIONALI	296.457	211.677	302.396	5.939	90.719
RISORSE IN APPLICAZIONE DELL'ART. 3 DECRETO-LEGGE 18 OTTOBRE 2023, 145 "ANTICIPO RINNOVI CONTRATTI PUBBLICI - COMPARTO	31.547	0	0	-31.547	0
INDENNITA' DI VACANZA CONTRATTUALE TRIENNIO CCNL 2022/2024 competenza 2024 - COMPARTO -	37.752	0	0	-37.752	0
INDENNITA' DI VACANZA CONTRATTUALE - TRIENNIO CCNL 2025/2027 competenza 2025 – COMPARTO	0	68.468	71.820	71.820	3.352
ONERI RIFLESSI	3.659.766	3.849.462	3.943.973	284.207	94.511
Totale	***16.780.788***	***17.581.823***	***18.040.780***	***1.259.992***	***458.957***
DIRIGENZA AREA SANITA'					
COMPETENZE FISSE	9.722.216	9.731.823	10.036.809	314.593	304.986
FONDI CONTRATTUALI	3.152.558	3.152.558	3.240.787	88.229	88.229
RISORSE AGGIUNTIVE REGIONALI	165.927	116.013	165.494	-433	49.481
RISORSE IN APPLICAZIONE DELL'ART. 3 DECRETO-LEGGE 18 OTTOBRE 2023, 145 "ANTICIPO RINNOVI CONTRATTI PUBBLICI - AREA SANITA' DIRIGENZA	25.052	252.030	249.330	224.278	-2.700
INDENNITA' DI VACANZA CONTRATTUALE - TRIENNIO CCNL 2022/2024 competenza 2024 - 2025 - AREA SANITA' DIRIGENZA	31.803	37.617	37.213	5.410	-404
INDENNITA' DI VACANZA CONTRATTUALE - TRIENNIO CCNL 2025/2027 competenza 2025 – AREA SANITA' DIRIGENZA	0	53.515	52.683	52.683	-832
ONERI RIFLESSI	3.674.441	3.752.323	3.825.731	151.290	73.408
Totale	***16.771.997***	***17.095.879***	***17.608.047***	***836.050***	***512.168***

R.S.C.R.I.B.A.

DIRIGENZA P.T.A.					
COMPETENZE FISSE	603.078	655.207	654.721	51.643	-486
FONDI CONTRATTUALI	278.920	278.920	304.505	25.585	25.585
RISORSE AGGIUNTIVE REGIONALI	11.956	8.719	12.695	739	3.976
RISORSE IN APPLICAZIONE DELL'ART. 3 DECRETO-LEGGE 18 OTTOBRE 2023, 145 "ANTICIPO RINNOVI CONTRATTI PUBBLICI - DIRIGENZA PTA	3.801	20.647	20.276	16.475	-371
INDENNITA' DI VACANZA CONTRATTUALE - DIRIGENZA PTA TRIENNIO CCNL 2022/2024 competenza 2024 - 2025	2.831	3.082	3.026	195	-56
INDENNITA' DI VACANZA CONTRATTUALE - DIRIGENZA PTA TRIENNIO CCNL 2025/2027 competenza 2025	0	4.413	4.404	4.404	-9
ONERI RIFLESSI	252.705	271.925	273.238	20.533	1.313
Totale	***1.153.291***	***1.242.913***	***1.272.865***	***119.574***	***29.952***
TOTALE COMPLESSIVO CON ONERI RIFLESSI	***34.706.076***	***35.920.615***	***36.921.692***	***2.215.616***	***1.001.077***
IRAP	***2.458.857***	***2.384.125***	***2.454.592***	***-4.265***	***70.467***
TOTALE COSTO COMPLESSIVO PERSONALE CON ONERI ED IRAP	***37.164.933***	***38.304.740***	***39.376.284***	***2.211.351***	***1.071.544***
COSTI CONTRATTI FINANZIATI DA FONDI PRIVATI DA SPERIMENTAZIONE CLINICA (DA NETTIZZARE)	***150.128***	***213.885***	***205.326***	***55.198***	***-8.559***
TOTALE COSTO COMPLESSIVO PERSONALE CON ONERI ED IRAP AL NETTO DEI COSTI DA FONDI PRIVATI	***37.014.805***	***38.090.855***	***39.170.958***	***2.156.153***	***1.080.103***

Dalla tabella di cui sopra emerge un incremento dei costi del Bilancio Consuntivo 2025 rispetto a quello dell'anno 2024, pari ad **€ 2.211.351**. Di seguito le motivazioni:

- per il personale del comparto vi è stata una ripresa delle assunzioni soprattutto del personale infermieristico nell'anno 2025, ricordando che la criticità infermieristica è stata rilevante nell'anno 2024 aggravandosi nell'ultimo trimestre con cessazioni non previste. Inoltre è avvenuta l'applicazione del CCNL triennio 2022 – 2024 sottoscritto il 27/10/2025 che ha comportato l'incremento dello stipendio tabellare, dell'indennità infermieristica, dell'indennità di tutela del malato e dei fondi contrattuali. Si evidenzia altresì che l'aumento delle assunzioni ha comportato un impatto positivo sull'incremento dei fondi contrattuali relativi al trattamento accessorio del personale area comparto in applicazione dell'art. 11 del D.L. n. 35/2019 (cd. Decreto Calabria) convertito in Legge n. 60/2019, per un importo pari ad € 29.446. Tutto ciò ha avuto impatto incrementale anche sugli oneri riflessi;

- per il personale della Dirigenza Area Sanità si è verificato un incremento delle assunzioni avvenute nel corso dell'anno 2025 e le stesse si sono concluse nel mese di dicembre con l'avvenuta stabilizzazione di n. 8 Dirigenti Medici e di n. 1 Dirigente con profilo di Biologo. Anche sulla voce indennità di esclusività vi è stato un aumento dei costi pari ad € 85.697 rispetto all'anno 2024 per i passaggi del personale al maturare dell'anzianità maggiore di 5 e 15 anni. Impatto ulteriore di costo è stato generato dalla voce "Applicazione dell'art. 3 del D.L. 18/10/2023 n. 145 -Anticipo Rinnovi contratti pubblici per gli Enti del SSR (6,7 volte I.V.C.), che appare nella tabella di cui sopra in quanto, nell'anno 2024, la relativa quota è stata riconosciuta al personale assunto nel relativo anno ed al personale a tempo determinato procedendosi, nel medesimo anno, al recupero mensile della quota corrisposta in un'unica soluzione (13 mensilità nel mese di dicembre 2023) al personale dipendente con rapporto a tempo indeterminato. Si evidenzia altresì che l'aumento delle assunzioni ha comportato un impatto positivo sull'incremento dei fondi contrattuali relativi al trattamento

RLS C.R.I.B.A.

accessorio del personale della dirigenza area sanità in applicazione dell'art. 11 del D.L. n. 35/2019 (cd. Decreto Calabria) convertito in Legge n. 60/2019, per un importo pari ad € 51.210. Infine vanno aggiunti gli importi riconosciuti da Regione Lombardia con DGR n. 5928 del 30/03/2026, in applicazione dell'art. 1 commi 435 e 435 bis della Legge n. 205/2017 per un importo di € 37.019 che, complessivamente, hanno determinato un maggior onere pari ad € 88.229. Tutto ciò ha avuto impatto incrementale anche sugli oneri riflessi;

- Per il personale della Dirigenza Amministrativa, Tecnica e Professionale, è stata assunta un'unità in più rispetto all'anno 2024 ed inoltre vi è stato l'impatto a regime dei costi di un Dirigente del ruolo professionale assunto nell'ultimo trimestre anno 2024. Maggiori costi sono stati generati dalla voce "Applicazione dell'art. 3 del D.L. 18/10/2023 n. 145 -Anticipo Rinnovi contratti pubblici per gli Enti del SSR (6,7 volte I.V.C.), che appare nella tabella di cui sopra in quanto, nell'anno 2024, la relativa quota è stata riconosciuta al personale assunto nel relativo anno ed al personale a tempo determinato procedendosi, nel medesimo anno, al recupero mensile della quota corrisposta in un'unica soluzione (13 mensilità nel mese di dicembre 2023) al personale dipendente con rapporto a tempo indeterminato. Si evidenzia altresì che l'aumento delle assunzioni ha comportato un impatto positivo sull'incremento dei fondi contrattuali relativi al trattamento accessorio del personale della dirigenza area sanità in applicazione dell'art. 11 del D.L. n. 35/2019 (cd. Decreto Calabria) convertito in Legge n. 60/2019, per un importo pari ad € 25.584.

Anche gli oneri riflessi hanno subito un conseguente aumento.

Nella tabella che segue, per quanto riguarda il costo del personale, viene riassunta nel dettaglio l'assegnazione del Bilancio di Previsione 2025, l'assegnazione avvenuta in sede di Bilancio di Assestamento 2025 con il Decreto di assegnazione n. 14529 del 17/10/2025, la rendicontazione dei costi al 4° CET 2025 (con l'integrazione dei Decreti della Direzione Generale Welfare n. 19152 e 19153 del 24/12/2025), quella relativa al Bilancio Preconsuntivo 2025 e l'assegnazione del Bilancio Consuntivo Anno 2025 con l'evidenziazione dei relativi Delta +/:

COSTO DEL PERSONALE BPE 2025 - BILANCIO ASSESTAMENTO 2025 - RENDICONTO COSTI 4° CET 2025 - BILANCIO PRECONSUNTIVO 2025 - BILANCIO CONSUNTIVO 2025								
	BPE 2025 DECRETO DG PRESIDENZA n. 20032 del 18/12/2024	BILANCIO ASSESTAMENTO 2025 Decreto n. 14529 del 17/10/2025	RENDICONTO COSTI - 4° CET 2025 -	BILANCIO PRECOSUNTIVO 2025	BILANCIO CONSUNTIVO 2025	*DIFF. +/- (BILANCIO PRECONSUNTIVO 2025 -RENDICONTO COSTI 4° CET 2025)*	*DIFF. +/- (BILANCIO CONSUNTIVO 2025 -RENDICONTO COSTI 4° CET 2025)*	*DIFF. +/- (BILANCIO PRECONSUNTIVO 2025 - BILANCIO CONSUNTIVO 2025*
TOTALE COSTO COMPLESSIVO PERSONALE CON ONERI ED IRAP	*36.604.509*	*38.389.040*	*38.304.740*	*39.329.122*	*39.376.284*	*1.024.382*	*1.071.544*	*47.162*
TOTALE COSTO COMPLESSIVO PERSONALE CON ONERI ED IRAP AL NETTO DEI COSTI DA FONDI PRIVATI da nettizzare	*147.831*	*213.885*	*213.885*	*205.326*	*205.326*	*-8.559*	*-8.559*	*0*
TOTALE COSTO COMPLESSIVO PERSONALE CON ONERI ED IRAP AL NETTO DEI COSTI DA FONDI PRIVATI	*36.456.678*	*38.175.155*	*38.090.855*	*39.123.796*	*39.170.958*	*1.032.941*	*1.080.103*	*47.162*

Come si può evincere dalla tabella, il costo del personale rilevato nel Bilancio Consuntivo anno 2025 risulta in incremento rispetto al Bilancio Preconsuntivo 2025 di **€ 47.162** (incluso oneri ed Irap) in quanto, in tale sede, Regione Lombardia ha assegnato le seguenti risorse complessive con oneri riflessi ed Irap da imputare sul sezionale sanitario ad incremento:

R.L.S.C.R.I.B.A.

- del "Fondo per la retribuzione delle condizioni di lavoro" art. 73 del CCNL Area Sanità 2019/2021 per quanto riguarda le risorse di competenza 2025, di cui all'articolo 1 comma 435 della legge n. 205/2017, per un totale di € 115.054, assorbendo la precedente quota pari ad € 93.396 con una differenza in incremento di **€ 21.658** inclusi oneri ed Irap;

- del "Fondo per la retribuzione degli incarichi" art 72 del CCNL Area Sanità 2019/2021 per quanto riguarda le risorse di competenza 2025 di cui all'articolo 1 comma 435 bis della legge n. 205/2017 per un totale di € 120.806 assorbendo la precedente quota pari ad € 95.302 con una differenza in incremento di **€ 25.504** inclusi oneri ed Irap;

Dalla somma dei citati incrementi si arriva all'importo di **€ 47.162** come si desume dalla citata tabella.

Si precisa che, in fase di rendicontazione dei costi del Bilancio Consuntivo anno 2025, sono state assegnate e, per alcune voci economiche, sono state confermate, le seguenti risorse che risultano indicate nelle dettagliate schede pubblicate sul portale SCRIBA:

- con riferimento all'applicazione del CCNL triennio 2019 – 2021 del personale del Comparto, le risorse già rendicontate da questa Fondazione derivanti dall'incremento dello stipendio tabellare comprensivo della tredicesima mensilità, dell'indennità di specificità infermieristica e dell'indennità di tutela del malato oltre le risorse per incremento dei fondi contrattuali per l'anno 2024 per un importo complessivo di **€ 1.217.924** inclusi oneri ed Irap;

- per il personale della Dirigenza Sanitaria è stato confermato il costo derivante dall'applicazione del CCNL triennio 2019/2021 per complessivi **€ 1.270.987** inclusi oneri ed Irap;

- per il personale della Dirigenza PTA è stato confermato il costo derivante dall'applicazione del CCNL triennio 2019/2021 per complessivi **€ 43.517** inclusi oneri ed Irap;

- per quanto riguarda le Risorse Aggiuntive Regionali 2025, con la relativa scheda del Bilancio Consuntivo 2025, Regione Lombardia ha riconfermato gli importi assegnati in sede di 3° CET 2025 e riconfermati con il Decreto n. 19153 del 24/12/2025 corrispondenti a complessivi **€ 635.817** (inclusi oneri ed Irap), di cui € 400.073 per l'area del comparto ed € 218.949 per le aree della Dirigenza, specificando che tali risorse rappresentano il limite invalicabile. Di seguito la tabella di rendicontazione finale con l'esposizione dei relativi importi nel rispetto dell'assegnazione regionale, per l'anno 2025, riferito al personale delle aree del comparto e Dirigenza, ammontante ad € 635.817. Si rappresenta nelle tabelle che seguono sia l'utilizzo dell'assegnazione regionale del personale interessato con la specifica del dettaglio della distribuzione tra Dirigenza dell'Area Sanità e della Dirigenza Amministrativa, Tecnica e Professionale sia le differenze delle quote delle risorse aggiuntive regionali necessarie per coprire l'intero costo sostenuto da questa Fondazione e soddisfare quindi l'erogazione dell'intera quota pro-capite spettante al personale coinvolto che, invece, è stata ridotta per consentire il rispetto dell'assegnazione regionale:

RL S.C.R.I.B.A.

RENDICONTAZIONE RAR 2025	UTILIZZO RAR 2025 NEL RISPETTO DELL'ASSEGNAZIONE REGIONALE			
COMPARTO	Importo	Oneri	IRAP	TOTALE
UTILIZZO Risorse Aggiuntive Regionali	302.396,00	71.973,00	25.704,00	400.073,00
TOTALE AREA COMPARTO	302.396,00	71.973,00	25.704,00	400.073,00
DIRIGENZA AREA SANITA'	Importo	Oneri	IRAP	TOTALE
UTILIZZO Risorse Aggiuntive Regionali	165.494,00	39.388,00	14.067,00	218.949,00
TOTALE DIRIGENZA AREA SANITA'	165.494,00	39.388,00	14.067,00	218.949,00
DIRIGENZA AREA PTA	Importo	Oneri	IRAP	TOTALE
UTILIZZO Risorse Aggiuntive Regionali	12.695,00	3.021,00	1.079,00	16.795,00
TOTALE DIRIGENZA PTA	12.695,00	3.021,00	1.079,00	16.795,00
TOTALE COMPLESSIVO UTILIZZO	480.585,00	114.382,00	40.850,00	635.817,00

DIFFERENZA QUOTE RAR 2025 NECESSARIE PER COPRIRE INTERAMENTE I COSTI SOSTENUTI DA QUESTA FONDAZIONE CHE HANNO CONDOTTO A RIDURRE LA QUOTA PRO_CAPITE PER ENTRAMBE LE AREE				
AREA DEL COMPARTO	Importo	Oneri	IRAP	TOTALE
DIFFERENZA QUOTA RAR NON DISPONIBILE	10.470,32	2.491,94	889,98	13.852,24
AREE DELLE DIRIGENZE	Importo	Oneri	IRAP	TOTALE
DIFFERENZA QUOTA RAR NON DISPONIBILE	10.464,25	2.490,49	889,46	13.844,20
TOTALE DIFFERENZA QUOTE RAR NON DISPONIBILI	20.934,57	4.982,43	1.779,44	27.696,44
QUOTE PRO -CAPITE RIDOTTE NEL RISPETTO DELL'ASSEGNAZIONE REGIONALE	QUOTA PRO-CAPITE SPETTANTE	QUOTA PRO-CAPITE RIDOTTA		DELTA
COMPARTO				
Area dei Professionisti della Salute e dei Funzionari	800	771,49		28,51
Area Assistenti	745	716,49		28,51
Area Operatori e Supporto	656	627,49		28,51
AREE DELLA DIRIGENZA				
Dirigenti Area Sanità e PTA	1100	1037,9		62,1

Per quanto riguarda il calcolo degli incrementi dei fondi relativi al trattamento accessorio del personale dipendente anno 2025 in applicazione dell'art. 11 del D.L. n. 35/2019 (cd. Decreto Calabria) convertito in Legge n. 60/2019, si rinvia alla tabella ad oggetto: "SK Rendicontazione fondi contrattuali e specifici finanziamenti" che Regione Lombardia ha autorizzato a questa Fondazione.

Si rappresenta che nella citata Scheda composta da più fogli di lavoro, per quanto riguarda gli incrementi variabili di assunzioni ex art. 11 DL 35/2019, viene riportato l'incremento delle teste dell'anno 2025 che ha riguardato il personale del comparto con n. 4,91 teste, la Dirigenza Area Sanità con n. teste 10,07 e la Dirigenza PTA con n. teste 2,59, in considerazione delle assunzioni aggiuntive rispetto al personale in servizio alla data del 31/12/2018 e, in applicazione del valore medio pro-capite della retribuzione accessoria registrata nell'anno 2018 rispetto al personale in servizio al 31.12.2018, sono state calcolate le quote in incremento per i rispettivi Fondi Contrattuali che sono riassunti nel primo foglio denominato "Fondi complessivi Aziendali".

Si precisa che la scheda "SK Rendicontazione fondi contrattuali e specifici finanziamenti" sarà in coerenza con le deliberazioni del Direttore Generale di costituzione definitiva dei fondi contrattuali dell'area del comparto e della Dirigenza delle due aree contrattuali, oggetto a loro volta, di validazione da parte del Collegio Sindacale.

RI.S.C.R.I.B.A.

Si evidenzia che Regione Lombardia, in apposita scheda del Bilancio Consuntivo 2025 denominata "Di cui assunzioni variabili – Decreto Bilancio Consuntivo 2025" ha riconosciuto i relativi costi, di cui si riporta relativo stralcio:

Sezionale Sanitario - Territoriale					
	Trattamento economico fondamentale	Trattamento economico accessorio	Oneri riflessi	IRAP	Totale con oneri ed IRAP
Risorse riconosciute per applicazione DL 35/2019- art. 11 c. 1	775.595	256.097	280.679	87.695	1.400.066

Quindi l'importo quantificato, in tale scheda, con riferimento all'incremento dei fondi contrattuali che ha riguardato l'area del comparto, la Dirigenza Area Sanità e la Dirigenza PTA ammonta ad **€ 256.097** oltre oneri ed Irap.

Per quanto riguarda i costi sostenuti dalla Fondazione per il reclutamento di personale per il potenziamento delle terapie intensive comprensive del trattamento accessorio" ai sensi dell'art. 2 commi 1 e 7 del DL n. 34/202° convertito in Legge n. 77/2020, si precisa che gli stessi sono stati quantificati in **€ 445.234,** comprensivi di oneri ed IRAP, ed hanno riguardato n. 6 Infermieri e n. 2 Dirigenti Medici di Anestesia e Rianimazione.

Anche per i citati costi, Regione Lombardia ha inserito la relativa quota di riconoscimento in apposita scheda del Bilancio Consuntivo 2025, denominata "Di cui assunzioni stabili – Decreto Bilancio Consuntivo 2025" di cui si riporta relativo stralcio:

Sezionale Sanitario - Territoriale					
	Trattamento economico fondamentale	Trattamento economico accessorio	Oneri riflessi	IRAP	Totale con oneri ed IRAP
Risorse riconosciute per applicazione DL 35/2019- art. 11 c. 1	258.353	69.454	89.563	27.864	445.234

Quindi l'importo quantificato, in tale scheda, con riferimento all'incremento dei fondi contrattuali per le assunzioni stabili sia per l'area del comparto che per l'area della Dirigenza Sanità ammonta ad **€ 69.454** oltre oneri ed Irap.

RL S.C.R.I.B.A.

2. Nel Bilancio Consuntivo 2025 – la spesa indicata nella Tabella ***"di cui mod. A tempo determinato"*** – nella colonna A "*di cui SPESA PERSONALE A TEMPO DETERMINATO* - è pari ad ***€: 1.776.663*** *(compreso oneri e Irap)* e, nella colonna E, "di cui SPESA PERSONALE A
TEMPO DETERMINATO - relativa ad ASSENZE A VARIO TITOLO l'importo indicato è pari ad €: **338.032** (compreso oneri e Irap) - per effetto di sostituzioni di personale assente a vario titolo (maternità, aspettative, comando, ecc.). Invece, nella colonna specifica (colonna C) "Spesa personale a tempo determinato – oggetto di specifici finanziamenti", sono stati allocati, con riferimento al personale dell'area del comparto e della Dirigenza Area Sanità, i costi del personale a tempo determinato finanziato con fondi privati della sperimentazione clinica per un importo pari ad **€ 205.326** (comprensivo di oneri ed IRAP). Pertanto il costo complessivo del personale a tempo determinato compreso quello riferito al personale con contratto a tempo determinato finanziato con fondi privati da sperimentazione clinica ammonta ad € **1.971.989** (compreso oneri ed Irap);

3. Come richiesto nelle linee guida di compilazione sul costo del personale - Bilancio Consuntivo anno 2025, per quanto riguarda il numero massimo dei contratti a tempo determinato e quelli di somministrazione di lavoro stipulati complessivamente da questa Fondazione, si attesta il rispetto di quanto previsto dall'art. 50, comma 3 del CCNL triennio 2022 – 2024 del personale del comparto sottoscritto il 27/10/2025 (non superamento del
tetto annuale del 20% del personale a tempo indeterminato in servizio al 01 gennaio dell'anno di assunzione), come risulta dalla tabella che segue:

N. Personale a tempo indeterminato comparto sanità in servizio alla data del 01/01/2025	Tetto annale del 20% del personale a tempo indeterminato comparto sanità	n. Contratti a tempo determinato stipulati nel corso dell'anno 2025	Contratti di somministrazione stipulati nel corso dell'anno 2025	Totale contratti a tempo determinato e di somministrazione lavoro stipulati nel corso dell'anno 2025
n. 399 unità	20% di n. 399 unità = n. 80 unità	n. 23 contratti (di cui n. 10 in proroga)	n. 19 contratti (di cui n. 4 in proroga)	n. 42 (di cui n. 23 a tempo determinato, di cui n. 10 in proroga e n. 19 contratti di somministrazione, di cui n. 4 in proroga)

Costo del PERSONALE UNIVERSITARIO (indennità de Maria):

Con riferimento alla sezione "Costi personale Universitario", si precisa che, nel corso dell'anno 2025, si è verificato un incremento di personale universitario riferito a 2 nuove figure che hanno riguardato un ricer-

R.I.S.C.R.I.B.A.

catore universitario a tempo determinato e un Professore Associato, nel rispetto della Convenzione con l'Università degli Studi di Milano. Pertanto le figure da n. 2 sono aumentate a n. 4. Regione Lombardia ha assegnato, con relativa scheda, in sede di Bilancio Consuntivo 2025 la quota di **€ 102.983** per finanziare "l'indennità De Maria". Tale importo è stato esposto nel Modello A complessivo. Per tale importo è stata quantificata anche l'IRAP pari ad **€ 5.905** per un totale complessivo di **€ 108.888**. Si è proceduto anche alla compilazione della relativa scheda dettagliata che riporta nello specifico foglio di lavoro "imputazione Bilancio" i detti importi.

Come indicato nelle linee guida di compilazione del Bilancio Consuntivo anno 2025, tale scheda sarà oggetto di validazione da parte del Collegio Sindacale nella prima seduta utile.

COSTO DEL PERSONALE GRAVANTE SUI BENI E SERVIZI: "PRESTAZIONI AGGIUNTIVE"

Al riguardo si rappresenta che nella scheda "SK prestazioni orarie aggiuntive" sono stati esposti i valori degli importi nel rispetto della complessiva assegnazione regionale confermata in sede di Bilancio Consuntivo anno 2025. Si richiamano le relative assegnazioni di Regione Lombardia avvenute nel corso dell'anno 2025 con le relative schede allegate ai rispettivi Decreti di assegnazione (DGW n. 7648 del 29/05/2025 per la Dirigenza Medica e DGW n. 8257 dell'11/06/2025 per il personale del comparto (periodo 01/01/2025 – 31/08/2025). Per il personale del comparto era avvenuta un ulteriore assegnazione che ha coperto la restante parte dell'anno 2025 come da scheda inviata con comunicazione del 17/07/2025 che riepilogava l'assegnazione per l'anno 2025 comprensiva di oneri riflessi ed IRAP.

Per questa Fondazione, come riportato nelle relative schede, sono state riconosciute:

1) per il personale del comparto, risorse pari ad **€ 124.544** (inclusi oneri ed Irap) con riferimento alla riga "prestazioni orarie aggiuntive per liste di attesa di cui all'art. 29 Comma 1 e 2 del DL 104/2020 e sm.i. – PNGLA"

2)per il personale della Dirigenza Area Sanità, risorse pari ad **€ 172.322** (inclusi oneri ed Irap) alla riga "prestazioni aggiuntive per liste di attesa di cui all'art. 29 Comma 1 e 2 del DL 104/2020 e s.m.i. – PNGLA".

In questa sede vi è da rilevare che, per il personale del comparto, le risorse regionali risultavano già interamente utilizzate nel corso del mese di settembre 2025. Per la Dirigenza Medica, le suddette risorse si sono esaurite nel corso del mese di novembre 2025. Pertanto per l'effettuazione di prestazioni orarie aggiuntive, per la riduzione delle liste di attesa e per la carenza di organico, si è ricorso all'utilizzo del Fondo Balduzzi che presentava la relativa disponibilità Tale utilizzo è stato quantificato per il personale del comparto pari ad € 54.145 e per la Dirigenza Medica pari ad € 33.418 per un complessivo di € 87.563. Nella scheda denominata: "SK prestazioni orarie aggiuntive" sono stati riportati i valori complessivi sia per l'area del comparto che per l'area della Dirigenza Medica in linea con l'assegnazione regionale.

RL.S.C.R.I.B.A.

ANDAMENTO DEL PERSONALE ANNO 2025 ASSUNZIONI E CESSAZIONI

Con riferimento all'andamento del personale dipendente, si riassumono di seguito le assunzioni effettuate nell'anno 2025 nell'ambito del turn-over, quelle legate a nuove figure in incremento previste nel PTFP 2025 – 2027 approvato da Regione Lombardia, i reclutamenti per la sostituzione di personale assente a vario titolo e le cessazioni intervenute, suddivisi nelle seguenti sezioni:

Sezione Assistenza:

AREA CONTRATTUALE	profilo	N. ASSUNZIONI	TIPOLOGIA RAPPORTO
DIRIGENZA	MEDICI	20	n. 2 Dirigenti con incarico di struttura complessa per espletamento di relativo avviso quinquennale di cui n. 1 (già dipendente a tempo indeterminato presso questa Fondazione), n. 18 Dirigenti Medici a tempo indeterminato, di cui n. 11 con assunzione avvenuta su trasformazione del rapporto di lavoro a tempo determinato già instaurato.
		2	a tempo determinato in sostituzione di personale assente a vario titolo
		1	a tempo determinato su posto vacante
	DIRIGENZA SANITARIA	2	1 Dirigente Farmacista mediante utilizzo graduatoria concorsuale esterna e 1 Dirigente Biologo tramite procedura di stabilizzazione
		1	1 Dirigente Biologo a tempo determinato su posto vacante

RLS.C.R.I.B.A.

	DIRIGENZA PTA	1	1 Dirigente Analista – Ruolo Tecnico in sostituzione di personale assente
totale ASSUNZIONI DIRIGENZA		27	

AREA CONTRATTUALE	profilo	N. ASSUNZIONI	TIPOLOGIA RAPPORTO
COMPARTO	INFERMIERE	28	a tempo indeterminato di cui n. 5 a seguito di trasformazione del rapporto di lavoro a tempo determinato già instaurato
		1	a tempo determinato su posto vacante
	Tecnico di neurofisiopatologia	1	a tempo determinato su posto vacante
	Logopedista	1	a tempo indeterminato
	Tecnico di Radiologia	1	a tempo indeterminato
	Tecnico di Laboratorio Biomedico	1	a tempo indeterminato
	OSS	4	a tempo indeterminato
		1	a tempo determinato
	Operatore Tecnico Specializzato	1	a tempo indeterminato
	Assistente Sociale	1	a tempo indeterminato
	Ruolo Amm.	6	a tempo indeterminato di cui n. 1 a seguito di trasformazione del rapporto di lavoro a tempo determinato

RLS.R.I.B.A.

			già instaurato
totale ASSUNZIONI COMPARTO		**46**	

totale ASSUNZIONI	**73**	**di cui n 65 a tempo indeterminato e n. 8 a tempo determinato**

CESSAZIONI NEL CORSO DELL'ANNO 2025

Nel corso dell'anno 2025, sono avvenute le seguenti cessazioni relative al personale a tempo determinato ed indeterminato tra il personale della Dirigenza e il personale del comparto. Nella tabella il dettaglio, con la specifica della motivazione:

Sezione Assistenza:

AREA CONTRATTUALE	**Profilo**	**N. CESSAZIONI**	**MOTIVO**
DIRIGENZA	**MEDICI**	2	Pensione
		3	n. 1 Procedura mobilità, n. 1 per altre cause e n. 1 per dimissioni volontarie
		1	Per dimissioni volontarie a tempo indeterminato
		1	Per dimissioni volontarie a tempo determinato
	DIRIGENZA NON MEDICA	1	Per dimissioni volontarie a tempo indeterminato
totale CESSAZIONI DIRIGENZA		**8**	

AREA CONTRATTUALE	**profilo**	**N. CESSAZIONI**	**MOTIVO**

RLS.C.R.I.B.A.

COMPARTO	**INFERMIERE**	14	di cui n. 1 con diritto a pensione – 1 con procedura di mobilità e n. 12 per dimissioni volontarie a tempo indeterminato
		1	per dimissioni volontarie a tempo determinato
	Tecnici di radiologia	2	per dimissioni volontarie a tempo indeterminato
	Tecnici di Neurofisiopatologia	1	per dimissioni volontarie a tempo indeterminato
	Tecnico di Laboratorio	1	per dimissioni volontarie a tempo indeterminato
	OSS	4	Di cui n. 3 per dimissione volontarie, n. 1 per pensione a tempo indeterminato
	Tecnico della Riabilitazione	1	Per pensione
	Ausiliari	2	Per dimissioni volontarie di cui n. 1 per pensione e n. 1 per altre cause a tempo indeterminato
	Collaboratore Tecnico Professionale	1	Per dimissioni volontarie a tempo indeterminato
	Assistente Sociale	1	Per altre cause a tempo indeterminato

Amministrativi	4	Di cui n. 1 per pensione e n. 3 per dimissioni a tempo indeterminato

RLS.C.R.I.B.A.

	3	Per dimissioni volontarie a tempo determinato
totale CESSAZIONI COMPARTO	**35**	

totale CESSAZIONI	**43**	**di cui n 37 a tempo indeterminato e n. 6 a tempo determinato**

Personale del ruolo della Ricerca Sanitaria e delle Attività di supporto alla Ricerca Sanitaria".

In sede di Bilancio Consuntivo 2025 è stato inserito l'importo dei costi sostenuti per il personale del ruolo della Ricerca Sanitaria e delle Attività di supporto alla Ricerca Sanitaria che ammontano ad € 5.507.650 a cui si aggiunge l'IRAP pari ad € 359.034 per un ammontare complessivo di **€ 5.866.684**. I costi sono stati determinati in considerazione anche delle nuove assunzioni avvenute nel corso dell'anno 2025 nonché dell'attribuzione degli incarichi di funzione per i profili di Ricercatore sanitario e di Collaboratore di ricerca sanitaria, come previsto dagli artt. 5 e 6 del CCNL 21/02/2024 avvenuta con decorrenza 01/10/2025 e dell'incremento del valore degli incarichi di funzione di Base per tali profili, a seguito dell'adozione del relativo regolamento avvenuto con deliberazione del Direttore Generale n. 502 del 25/06/2025. Sono stati esposti anche i valori della premialità erogati nel corso dell'anno 2025, il costo dei trattamenti pensionistici integrativi (fondo Perseo) pari a complessivi € 25.190, nonché gli incrementi del tabellare derivanti dall'applicazione del CCNL comparto sanità sottoscritto il 27/10/2025 pari ad € 138.195 compreso onesi ed Irap che rappresenta un di "cui della spesa complessiva". Per quanto riguarda le assunzioni avvenute nel corso dell'anno 2025, sono state registrate n. 15 assunzioni (di cui n. 4 con profilo di Collaboratore Professionale di ricerca sanitaria e n. 11 con profilo di Ricercatore Sanitario). Le cessazioni avvenute sono pari a n. 5 (di cui n. 1 con profilo di Collaboratore Professionale di Ricerca Sanitaria e n. 4 nel profilo di Ricercatore Sanitario).

Nei costi indicati nel Modello A sezione ricerca - nella parte "di cui Incrementi CCNL 2019/2021-21 FEBBRAIO 2024 Anno 2025", sono state esposte esclusivamente le voci corrispondenti allo stipendio tabellare (compreso il conglobamento dell'elemento perequativo), con l'indicazione dei dei relativi oneri riflessi ed IRAP. Nella parte "di cui incrementi CCNL 2022/2024 - 27 OTTOBRE 2025 – Anno 2025, sono stati esposti i valori delle voci corrispondenti allo stipendio tabellare con i relativi oneri riflessi ed IRAP che

RLS.C.R.I.B.A.

rispettano quanto contenuto nelle schede di rendicontazione dei costi in applicazione del CCNL 2022/2024 dell'area del comparto compreso il personale del ruolo della ricerca sanitaria, pubblicate nel portale SCRIBA in data 14/11/2025. Tali schede sono state certificate dal Direttore Generale e validate dal Collegio Sindacale in data 12/12/2025, come da verbale agli atti.

Come richiesto nelle linee guida regionali del Bilancio Consuntivo anno 2025, si certifica il rispetto delle assegnazioni indicate al comma 424 della Legge n. 205/2017 a copertura della spesa per il personale della ricerca sanitaria.

CONTRATTI DI SOMMINISTRAZIONE LAVORO

Questa Fondazione ha continuato ad utilizzare tale personale i cui costi sono strettamente legati alle dinamiche del personale dipendente a tempo determinato e indeterminato come da indicazioni regionali. Nell'anno 2025 sono state reclutate, a carico dei fondi istituzionali, n. 3 risorse, di cui n. 1 con profilo di Tecnico di Neurofisiopatologia e le altre 2 nel ruolo amministrativo, in attesa della copertura a tempo indeterminato mediante procedure concorsuali.

Si è ricorso inoltre alla stipula di contratti di somministrazione lavoro per il reclutamento di ulteriori 12 figure del ruolo amministrativo e tecnico, finanziate con fondi privati da sperimentazione clinica o per progetti di ricerca. Si precisa che, di queste ultime 12 figure, n. 5 sono cessate nel corso dell'anno 2025.

Sono stati infine prorogati n. 4 contratti di somministrazione di lavoro nell'anno 2025 con riferimento a figure del ruolo amministrativo, di cui n. 3 risultano cessate nel corso dell'anno 2025.

CONTRATTI A TEMPO DETERMINATO (finanziamento da privati).

Si rappresenta che questa Fondazione si avvale dell'art. 17 c. 10 L.R. 33/2009 – per la stipula di contratti a tempo determinato con finanziamento privati non solo per l'attività di sperimentazione clinica ma anche per attività di ricerca di base e traslazionale svolta anche mediante contributi privati (nota inviata in Regione il 10 aprile 2019 prot. n. 2765/2019). Alla voce costo del personale Modello A sezione ricerca, sono stati allocati esclusivamente i costi del personale a tempo determinato finanziato con fondi privati su progetti di ricerca, pari ad € 697.404 (inclusi oneri ed Irap).

FATTI DI RILIEVO delle movimentazioni dell'esercizio

Per la suddetta area di bilancio non si sono verificati fatti di rilievo.

RESCRIBA

ALTRE INFORMAZIONI RELATIVE AL COSTO DEL PERSONALE

Inserire SI *o* NO *nella cella in giallino denominata <<Caso presente in azienda?>>:*

Cod.	Informazione	Caso presente in azienda?	*Se* Sì, *illustrare*
CP01	I costi del personale hanno registrato significativi incrementi rispetto all'esercizio precedente?	NO	*Se* Sì, *specificare importo e motivazioni*

23. Oneri diversi di gestione

B.7) Oneri diversi di gestione

I dati relativi al valore degli oneri diversi di gestione confrontati con quelli dell'anno precedente e la relativa variazione sono riportati nelle tabelle di Nota Integrativa Tabellare e nelle Schede di dettaglio, laddove previste dal D.lgs. 118/2011 e s.m.i.. Le tabelle sono presenti in allegato agli schemi di Stato Patrimoniale e Conto Economico e costituiscono parte integrante del Bilancio d'Esercizio.

PRINCIPALI INFORMAZIONI delle movimentazioni dell'esercizio

RLS.C.R.I.B.A.

Voce	Bilancio 2024 (€)	Bilancio 2025 (€)	Dif Bilancio 2025-Bilancio 2024	Inc. Dif Bilancio 2025-Bilancio 2024
AOIC04-Beni e Servizi	194.566 €	215.868 €	21.302 €	10,95%
50950030000000-Commissioni e spese bancarie	80.310 €	89.960 €	9.650 €	12,02%
Assistenza	80.310 €	89.960 €	9.650 €	12,02%
50950040000000-Abbonamenti, acquisti di libri, riviste e giornali)	4.180 €	6.320 €	2.140 €	51,20%
Assistenza	4.180 €	6.320 €	2.140 €	51,20%
50950060000000-Altri Oneri diversi di gestione)	110.076 €	119.588 €	9.512 €	8,64%
Assistenza	19.877 €	20.077 €	200 €	1,01%
Sperimentazioni cliniche overhead	90.199 €	99.511 €	9.312 €	10,32%
AOIC06-Altri costi	1.517.211 €	1.486.954 €	-30.257 €	-1,99%
50910010000000-Imposte e tasse (escluse Irap e Ires)	280.391 €	276.723 €	-3.668 €	-1,31%
Assistenza	280.277 €	276.259 €	-4.018 €	-1,43%
Progetti finanziati da Regione		48 €	48 €	n.d.
Sperimentazioni cliniche	84 €	0 €	-84 €	-100,00%
Sperimentazioni cliniche overhead	30 €	416 €	386 €	1286,67%
50940010000000-Indennità, rimborso spese e oneri sociali per il direttore generale, direttore sanitario, direttore amministrativo e componenti del collegio sindacale	1.233.219 €	1.210.081 €	-23.138 €	-1,88%
Assistenza	1.233.219 €	1.210.081 €	-23.138 €	-1,88%
50940020000000-Indennità, rimborso spese e oneri sociali per il direttore generale, direttore sanitario, direttore amministrativo e componenti del collegio sindacale v/ATS. ASST, Fondazioni d/Regione	1.245 €	0 €	-1.245 €	-100,00%
Assistenza	1.245 €	0 €	-1.245 €	-100,00%
50950010000000-Multe, ammende, penalità, arbitraggi, risarcimenti	2.356 €	150 €	-2.206 €	-93,63%
Assistenza	2.356 €	150 €	-2.206 €	-93,63%
Totale complessivo	1.711.777 €	1.702.822 €	-8.955 €	-0,52%

All'interno degli oneri diversi di gestione trovano esposizione il costo degli stipendi della Direzione Strategica e del Presidente della Fondazione nonché le indennità dei componenti del Consiglio di amministrazione e del Collegio Sindacale.

Rispetto all'esercizio precedente si è verificato una diminuzione di € 8.955 in parte dovuto al minor costo per la Direzione Strategica.

FATTI DI RILIEVO delle movimentazioni dell'esercizio

Per la suddetta area di bilancio non si sono verificati fatti di rilievo.

RI.S.C.R.I.B.A.

ALTRE INFORMAZIONI RELATIVE AGLI ONERI DIVERSI DI GESTIONE

Inserire SI *o* NO *nella cella in giallino denominata <<Caso presente in azienda?>>:*

Cod.	Informazione	Caso presente in azienda?	*Se* Sì, *illustrare*
OG01	Sono state rilevate significative variazioni rispetto all'esercizio precedente?	NO	*Se* Sì, *specificare importo e motivazioni*

24. Ammortamenti e svalutazioni

B.8) Ammortamenti

I dati relativi al valore degli ammortamenti confrontati con quelli dell'anno precedente e la relativa variazione sono riportati nelle tabelle di Nota Integrativa Tabellare e nelle Schede di dettaglio, laddove previste dal D.lgs. 118/2011 e s.m.i.. Le tabelle sono presenti in allegato agli schemi di Stato Patrimoniale e Conto Economico e costituiscono parte integrante del Bilancio d'Esercizio.

Per questa categoria sono previste le seguenti tipologie:

- B.8.a) Ammortamenti delle immobilizzazioni immateriali
- B.8.b) Ammortamento dei fabbricati
- B.8.c) Ammortamenti delle altre immobilizzazioni materiali

PRINCIPALI INFORMAZIONI delle movimentazioni dell'esercizio

Gli ammortamenti non sterilizzati sono pari a € 352.404.

FATTI DI RILIEVO delle movimentazioni dell'esercizio

Per la suddetta area di bilancio non si sono verificati fatti di rilievo.

ALTRE INFORMAZIONI RELATIVE AGLI AMMORTAMENTI

Inserire SI *o* NO *nella cella in giallino denominata <<Caso presente in azienda?>>:*

Cod.	Informazione	Caso presente in azienda?	*Se* Sì, *illustrare*
AMM01	Sono state rilevate significative variazioni rispetto all'esercizio precedente?	NO	*Se* Sì, *illustrare*

B.9) Svalutazione delle immobilizzazioni e dei crediti

I dati relativi al valore delle svalutazioni confrontati con quelli dell'anno precedente e la relativa variazione sono riportati nelle tabelle di Nota Integrativa Tabellare e nelle Schede di dettaglio, laddove previste dal D.lgs. 118/2011 e s.m.i.. Le tabelle sono presenti in allegato agli schemi di Stato Patrimoniale e Conto Economico e costituiscono parte integrante del Bilancio d'Esercizio.

RESCRIBA.

PRINCIPALI INFORMAZIONI delle movimentazioni dell'esercizio

Svalutazione delle immobilizzazioni

Nel corso del 2025 non è stata effettuata alcuna svalutazione delle immobilizzazioni.

Svalutazione dei crediti

Al 31/12/2025 il fondo svalutazione crediti della Fondazione (crediti vs privati e pubblici extraregione) era pari ad € 683.700.

Con riferimento ai crediti in sofferenza ancora esistenti si è provveduto al ricalcolo delle necessità di integrazione del fondo svalutazione attraverso l'applicazione di percentuali di svalutazione in misura crescente in funzione della vetustà del credito:

Anni di Anzianità del Credito	Percentuale progressiva di svalutazione
1	0
2	30%
3	50%
4	80%
5	100%

RLS.C.R.I.B.A.

Soggetto debitore (*)	Anno formazione	Totale	F.do Svalutazione richiesto	Anni di anzianità	PERC
30205046-Fondo svalutazione altri soggetti pubblici	2025	€ 109.692,38	0,00	0	0%
30205046-Fondo svalutazione altri soggetti pubblici	2024	€ 12.036,34	0,00	1	0%
30205046-Fondo svalutazione altri soggetti pubblici	2023	€ 4.733,41	1.420,02	2	30%
30205046-Fondo svalutazione altri soggetti pubblici	2022	€ 7.809,27	3.904,64	3	50%
30205046-Fondo svalutazione altri soggetti pubblici	2021	€ 3.557,02	2.845,62	4	80%
30205046-Fondo svalutazione altri soggetti pubblici	2020	€ 340,37	340,37	5	100%
30205046-Fondo svalutazione altri soggetti pubblici	2019	€ 77.234,58	77.234,58	6	100%
30205046-Fondo svalutazione altri soggetti pubblici	2018	€ 3.272,00	3.272,00	7	100%
30205046-Fondo svalutazione altri soggetti pubblici	2017	€ 1.461,30	1.461,30	8	100%
30205046-Fondo svalutazione altri soggetti pubblici	2016	€ 1.888,00	1.888,00	9	100%
30205046-Fondo svalutazione altri soggetti pubblici	2015	€ 2.758,02	2.758,02	10	100%
30205046-Fondo svalutazione altri soggetti pubblici	2014	€ 2.821,00	2.821,00	11	100%
30205046-Fondo svalutazione altri soggetti pubblici	2013	€ 613,81	613,81	12	100%
30205046-Fondo svalutazione altri soggetti pubblici	2012	€ 1.621,05	1.621,05	13	100%
30205046-Fondo svalutazione altri soggetti pubblici	2011	€ 1.331,43	1.331,43	14	100%
30205046-Fondo svalutazione altri soggetti pubblici	2010	€ 4.805,24	4.805,24	15	100%
30205046-Fondo svalutazione altri soggetti pubblici	2005	€ 801,00	801,00	20	100%
30205046-Fondo svalutazione altri soggetti pubblici	1999	€ 82,63	82,63	26	100%
30205040-Fondo svalutazione altri crediti	2025	€ 441.105,88	0,00	0	0%
30205040-Fondo svalutazione altri crediti	2024	€ 4.733,54	0,00	1	0%
30205040-Fondo svalutazione altri crediti	2023	€ 34.592,01	10.377,60	2	30%
30205040-Fondo svalutazione altri crediti	2022	€ 1.120,81	560,41	3	50%
30205040-Fondo svalutazione altri crediti	2021	€ 130.883,08	104.706,46	4	80%
30205040-Fondo svalutazione altri crediti	2020	€ 4.953,65	4.953,65	5	100%
30205040-Fondo svalutazione altri crediti	2019	€ 52.177,16	52.177,16	6	100%
30205040-Fondo svalutazione altri crediti	2018	€ 7.998,75	7.998,75	7	100%
30205040-Fondo svalutazione altri crediti	2017	€ 10.798,03	10.798,03	8	100%
30205040-Fondo svalutazione altri crediti	2016	€ 547,17	547,17	9	100%
30205040-Fondo svalutazione altri crediti	2015	€ 8.639,37	8.639,37	10	100%
30205040-Fondo svalutazione altri crediti	2014	€ 1.177,00	1.177,00	11	100%
30205040-Fondo svalutazione altri crediti	2012	€ 10.101,22	10.101,22	13	100%
30205040-Fondo svalutazione altri crediti	2011	€ 4.500,00	4.500,00	14	100%
30205040-Fondo svalutazione altri crediti	2010	€ 424,99	424,99	15	100%
30205040-Fondo svalutazione altri crediti	2009	€ 19.440,00	19.440,00	16	100%
30205030-Fondo svalutazione crediti da Enti Privati	2025	€ 74.183,81	0,00	0	0%
30205030-Fondo svalutazione crediti da Enti Privati	2024	€ 226,42	0,00	1	0%
30205030-Fondo svalutazione crediti da Enti Privati	2023	€ 252,70	75,81	2	30%
30205030-Fondo svalutazione crediti da Enti Privati	2022	€ 4.145,80	2.072,90	3	50%
30205030-Fondo svalutazione crediti da Enti Privati	2021	€ 67.734,37	54.187,50	4	80%
30205030-Fondo svalutazione crediti da Enti Privati	2019	€ 514,49	514,49	6	100%
30205030-Fondo svalutazione crediti da Enti Privati	2018	€ 3.302,00	3.302,00	7	100%
30205030-Fondo svalutazione crediti da Enti Privati	2016	€ 53,44	53,44	9	100%
30205030-Fondo svalutazione crediti da Enti Privati	2015	€ 636,28	636,28	10	100%
30205030-Fondo svalutazione crediti da Enti Privati	2014	€ 507,19	507,19	11	100%
30205030-Fondo svalutazione crediti da Enti Privati	2013	€ 67,02	67,02	12	100%
30205030-Fondo svalutazione crediti da Enti Privati	2012	€ 850,95	850,95	13	100%
30205030-Fondo svalutazione crediti da Enti Privati	2011	€ 31.940,89	31.940,89	14	100%
30205030-Fondo svalutazione crediti da Enti Privati	2010	€ 31.770,80	31.770,80	15	100%
30205045-Fondo svalutazione crediti da solventi	2025	€ 1.097.586,39	0,00	0	0%
30205045-Fondo svalutazione crediti da solventi	2024	-€ 44.963,21	0,00	1	0%
30205045-Fondo svalutazione crediti da solventi	2023	€ 99.490,45	29.847,14	2	30%
30205045-Fondo svalutazione crediti da solventi	2022	€ 5.394,67	2.697,34	3	50%
30205045-Fondo svalutazione crediti da solventi	2021	€ 527,00	421,60	4	80%
30205045-Fondo svalutazione crediti da solventi	2020	€ 3.397,50	3.397,50	5	100%
30205045-Fondo svalutazione crediti da solventi	2019	€ 10.490,50	10.490,50	6	100%
30205045-Fondo svalutazione crediti da solventi	2018	€ 3.535,21	3.535,21	7	100%
30205045-Fondo svalutazione crediti da solventi	2017	€ 14.541,43	14.541,43	8	100%
30205045-Fondo svalutazione crediti da solventi	2016	€ 4.315,13	4.315,13	9	100%
30205045-Fondo svalutazione crediti da solventi	2015	€ 136,00	136,00	10	100%
30205045-Fondo svalutazione crediti da solventi	2014	€ 11.756,35	11.756,35	11	100%
30205025-Fondo svalutazione crediti da altri Enti Pubblici	2025	€ 116.032,61	0,00	0	0%
30205025-Fondo svalutazione crediti da altri Enti Pubblici	2024	€ 14.090,72	0,00	1	0%
30205025-Fondo svalutazione crediti da altri Enti Pubblici	2023	€ 7.968,82	2.390,65	2	30%
30205025-Fondo svalutazione crediti da altri Enti Pubblici	2022	€ 1.217,72	608,86	3	50%
		€ 2.531.754,96	**553.719,50**		

L'ammontare del fondo risulta capiente sulla base del criterio sopra descritto.

FATTI DI RILIEVO delle movimentazioni dell'esercizio

Nella suddetta area di bilancio non si sono verificati fatti di rilievo.

25. Variazione delle rimanenze

B. 10) Variazione delle rimanenze - Totale

R.C.R.P.A.

I dati relativi al valore della variazione delle rimanenze confrontati con quelli dell'anno precedente e la relativa variazione sono riportati nelle tabelle di Nota Integrativa Tabellare e nelle Schede di dettaglio, laddove previste dal D.lgs. 118/2011 e s.m.i.. Le tabelle sono presenti in allegato agli schemi di Stato Patrimoniale e Conto Economico e costituiscono parte integrante del Bilancio d'Esercizio.

PRINCIPALI INFORMAZIONI delle movimentazioni dell'esercizio

RLS.C.R.I.B.A.

				Valore netto al 31/12/2024	Valore netto al 31/12/2025	Variazione
51400000000000	4.20.50.00.000.000.00.000	**B.14) Variazione delle rimanenze - Totale**	**€.**	**(4.068.152)**	**(1.031.750)**	***3.036.402***

51410000000000	4.20.50.10.000.000.00.000	B.14.A Variazione rimanenze sanitarie - Totale	€.	**- 4.056.538**	**- 1.047.985**	***3.008.553***

COD_COGE_NI	COD_COGE_old	Descrizione		Valore netto al 31/12/2024	Valore netto al 31/12/2025	Variazione
51410010010010	4.20.50.10.005.010.01.050	Farmaceutici: Specialità Medicinali (File F escluso HCV)	€.	(3.121.815)	(890.295)	2.231.520
51410010010020	4.20.50.10.005.010.01.070	Farmaceutici: Specialità Medicinali (HCV)	€.	0		0
51410010020010	4.20.50.10.005.010.02.000	Farmaceutici: Specialità Medicinali (altro: farmaci ospedalieri)	€.	764	(617.775)	(618.539)
51410010020020	4.20.50.10.005.020.00.000	Farmaceutici: Specialità Medicinali (Doppio Canale ex Nota CUF 37)	€.	(459.312)	470.967	930.279
51410020010000	4.20.50.10.010.010.00.000	Farmaceutici: Ossigeno	€.	32	(8.356)	(8.388)
51410030010010	4.20.50.10.012.010.00.000	Farmaceutici: Specialità Medicinali SENZA AIC	€.	0		0
51410030010020	4.20.50.10.012.020.00.000	Farmaceutici: Galenici e altri medicinali SENZA AIC	€.	(9.256)	2.825	12.081
51410030010030	4.20.50.10.012.030.00.000	Farmaceutici: Ossigeno e gas medicali SENZA AIC	€.	0		0
51410040010010	4.20.50.10.015.010.00.000	Emoderivati acquistati sul mercato	€.	0	1.478	1.478
51410040010020	4.20.50.10.015.012.00.000	Emoderivati di produzione regionale nel circuito SRC	€.	0		0
51410040010030	4.20.50.10.015.020.00.000	Emoderivati (Doppio Canale ex Nota CUF 37)	€.	0		0
51410050010010	4.20.50.10.020.010.00.000	Prodotti dietetici	€.	0		0
51410050010020	4.20.50.10.025.010.00.000	Dispositivi medici: Cnd W - Materiali Diagnostici in vitro	€.	(35.420)	(72.864)	(37.444)
51410060010010	4.20.50.10.030.010.00.000	Dispositivi medici: Cnd Z - Materiali diagnostici (materiale per apparecchiature sanitare e relativi componenti)	€.	(79.207)	(31.631)	47.576
51410060010020	4.20.50.10.030.020.00.000	Prodotti chimici: Materiali diagnostici (senza Cnd)	€.	(151.670)	(55.544)	96.126
51410070010010	4.20.50.10.035.011.00.000	Dispositivi medici: Cnd A - Dispositivi da somministrazione, prelievo e raccolta	€.	(74.976)	46.923	121.899
51410070010020	4.20.50.10.035.012.00.000	Dispositivi medici: Cnd K, L - Strumentario chirurgico	€.	(6.981)	16.607	23.588
51410070010030	4.20.50.10.035.013.00.000	Dispositivi medici: Cnd H - Dispositivi di sutura	€.	(20.772)	19.044	39.816
51410070010040	4.20.50.10.035.014.00.000	Dispositivi medici: Cnd M - Dispositivi per medicazioni generali e specialistiche	€.	(70.926)	23.364	94.290
51410070010050	4.20.50.10.035.015.00.000	Dispositivi medici: Cnd T - Dispositivi di protezione e ausili per incontinenza (d. lgs. 46/97)	€.	(56.594)	28.263	84.857
51410070010060	4.20.50.10.035.016.00.000	Dispositivi medici: Cnd Y - Supporti o ausili tecnici per persone disabili	€.	7.676	(686)	(8.362)
51410070010070	4.20.50.10.035.017.00.000	Dispositivi medici: Cnd B; G; N; Q; R; U - Presidi medico-chirurgici specialistici	€.	(43.573)	(19.482)	24.091
51410070010080	4.20.50.10.035.018.00.000	Dispositivi medici: Cnd: D; S; V - Disinfettanti, prodotti per sterilizzazione e dispositivi vari	€.	2.518	(1.044)	(3.562)
51410070010090	4.20.50.10.035.020.00.000	Dispositivi medici: Cnd: C - Dispositivi per appar. Cardiocircolatorio	€.	3.578	(27.588)	(31.166)
51410070010100	4.20.50.10.035.030.00.000	Dispositivi medici con repertorio e senza CND (tipo 2, kit)	€.	0		0
51410070010110	4.20.50.10.035.040.00.000	Dispositivi medici non registrati in Italia (senza repertorio e con CND assimilabile)	€.	0		0
51410070020010	4.20.50.10.040.010.00.000	Materiale chirurgico per uso veterinario	€.	0		0
51410070030030	4.20.50.10.045.030.00.000	Dispositivi medici: Cnd: J - impiantabili attivi: Materiali protesici (endoprotesi)	€.	70.135	39.285	(30.850)
51410070030040	4.20.50.10.045.035.00.000	Dispositivi medici: Cnd: P - Materiali protesici (endoprotesi non attive)	€.	(58.433)	33.524	91.957
51410070040010	4.20.50.10.050.010.00.000	Dispositivi medici: Cnd F - Materiali per emodialisi	€.	0		0
51410070050010	4.20.50.10.055.010.00.000	Materiali per la profilassi igienico-sanitari: sieri	€.	0		0
51410070050020	4.20.50.10.055.020.00.000	Materiali per la profilassi igienico-sanitari: vaccini	€.	0		0
51410070070010	4.20.50.10.065.010.00.000	Sangue ed emocomponenti	€.	49.927		(49.927)
51410070080010	4.20.50.10.080.010.00.000	Altri beni e prodotti sanitari (PRODOTTI SENZA REPERTORIO E/O CND)	€.	(2.233)	(5.000)	(2.767)

51420000000000	4.20.50.20.000.000.00.000	**B.14.B Variazione rimanenze non sanitarie - Totale**	€.	**- 11.614**	***16.235***	***27.849***

COD_COGE_NI	COD_COGE_old	Descrizione		Valore netto al 31/12/2024	Valore netto al 31/12/2025	Variazione
51420010010000	4.20.50.20.005.010.00.000	Prodotti alimentari	€.	559	(484)	(1.043)
51420020010000	4.20.50.20.010.010.00.000	Materiale di guardaroba, di pulizia e di convivenza in genere	€.	8.506	691	(7.815)
51420030010000	4.20.50.20.015.010.00.000	Carburante	€.	0		0
51420040010000	4.20.50.20.020.010.00.000	Cancelleria e stampati	€.	(14.830)	11.699	26.529
51420040020000	4.20.50.20.025.010.00.000	Materiale per EDP	€.	(915)	(620)	295
51420050010000	4.20.50.20.030.010.00.000	Materiale per manutenzioni e riparazioni immobili	€.	0		0
51420050020000	4.20.50.20.030.020.00.000	Materiale per manutenzioni e riparazioni mobili e macchine	€.	0		0
51420050030000	4.20.50.20.030.030.00.000	Materiale per manutenzioni e riparazioni attrez. Tecnico economali	€.	0		0
51420050050000	4.20.50.20.030.080.00.000	Altro materiale per manutenzioni e riparazioni	€.	1.204		(1.204)
51420060010000	4.20.50.20.080.010.00.000	Altri beni non sanitari	€.	(6.138)	4.949	11.087

RI.S.C.R. S.p.A.

Complessivamente la variazione è di € 1.031.750. In particolare aumentano le rimanenze finali per prodotti farmaceutici (FILE F) ed emoderivati.

In ottemperanza a quanto richiesto dalle linee guida di Regione Lombardia, si dichiara che i valori esposti in bilancio d'esercizio sono in quadratura con le risultanze di magazzino e corrispondono ai valori del bilancio di verifica al 31/12/2025. Le risultanze saranno sottoposte a verifica del Collegio Sindacale nel verbale del bilancio d'esercizio 2025.

FATTI DI RILIEVO delle movimentazioni dell'esercizio

Si rimanda al paragrafo precedente.

ALTRE INFORMAZIONI RELATIVE ALLE VARIAZIONI DELLE RIMANENZE

Inserire SI *o* NO *nella cella in giallino denominata <<Caso presente in azienda?>>:*

Cod.	Informazione	Caso presente in azienda?	*Se* Sì, *illustrare*
VRIM01	Sono state rilevate significative variazioni rispetto all'esercizio precedente?	SI	*Per le spiegazioni si rimanda al paragrafo precedente.*

26. Accantonamenti

B.11 Accantonamenti tipici dell'esercizio - Totale

I dati relativi al valore degli accantonamenti confrontati con quelli dell'anno precedente e la relativa variazione sono riportati nelle tabelle di Nota Integrativa Tabellare e nelle Schede di dettaglio, laddove previste dal D.lgs. 118/2011 e s.m.i.. Le tabelle sono presenti in allegato agli schemi di Stato Patrimoniale e Conto Economico e costituiscono parte integrante del Bilancio d'Esercizio.

PRINCIPALI INFORMAZIONI delle movimentazioni dell'esercizio

Gli accantonamenti dell'esercizio sono pari a € 7.626.065 in aumento di € 482.822 rispetto all'esercizio precedente.

RL S.C.R.I.B.A.

Voce	Bilancio 2024 (€)	Bilancio 2025 (€)	Dif Bilancio 2025-Bilancio 2024	Inc. Dif Bilancio 2025-Bilancio 2024
Accantonamenti autoassicurazione	0 €	0 €	0 €	n.d.
Accantonamento ex art. 113 Dlgs 50/2016	82.963 €	103.062 €	20.099 €	24,23%
51540060000000-Acc. Incentivi funzioni tecniche art. 113 D.lgs 50/2016	82.963 €	103.062 €	20.099 €	24,23%
Accantonamento franchigia	1.770.951 €	1.770.951 €	0 €	0,00%
51510060000000-Accantonamenti per franchigia assicurativa	1.770.951 €	1.770.951 €	0 €	0,00%
Accantonamento LP	1.403.088 €	1.569.518 €	166.430 €	11,86%
51560010100000- Accantonamenti libera professione	1.403.088 €	1.569.518 €	166.430 €	11,86%
Accantonamento progetti	2.824.740 €	3.158.063 €	333.323 €	11,80%
51550020000000-Accantonamenti per quote inutilizzate contributi vincolati dell'esercizio da Regione per quota FSR Vincolato	655.668 €	0 €	-655.668 €	-100,00%
51550050000000-Accantonamenti per quote inutilizzate contributi vincolati dell'esercizio da ATS/ASST/Fondazioni per quota FSR Vincolato	0 €	203.696 €	203.696 €	n.d.
51550070000000-Accantonamenti per quote inutilizzate contributi vincolati dell'esercizio da soggetti pubblici (extra fondo) Vincolati	0 €	1.124.668 €	1.124.668 €	n.d.
51550120000000-Accantonamenti per quote inutilizzate contributi vincolati dell'esercizio da privati (altro)	2.169.072 €	1.829.699 €	-339.373 €	-15,65%
Accantonamento rinnovi contrattuali	1.051.786 €	1.024.471 €	-27.315 €	-2,60%
51540020000000-Acc. Rinnovi contratt. - dirigenza medica)	414.926 €	623.533 €	208.607 €	50,28%
51540030000000-Acc. Rinnovi contratt.- dirigenza non medica)	100.970 €	155.229 €	54.259 €	53,74%
51540040000000-Acc. Rinnovi contratt.: - comparto)	535.890 €	245.709 €	-290.181 €	-54,15%
Altri accantonamenti	9.715 €	0 €	-9.715 €	-100,00%
51560010200000- Altri accantonamenti altro	9.715 €	0 €	-9.715 €	-100,00%
Totale complessivo	7.143.243 €	7.626.065 €	482.822 €	6,76%

Relativamente all'andamento della sinistrosità e dell'effettivo utilizzo del Fondo accantonato per copertura dei rischi (autoassicurazione) e fondo oneri per cause legali si rimanda all'apposito paragrafo dei Fondi rischi. Si chiarisce che la Fondazione ha provveduto ad accantonare per rischi franchigia così come indicato dalle linee guida di Regione Lombardia.

FATTI DI RILIEVO delle movimentazioni dell'esercizio

Nella suddetta area di bilancio non si sono verificati fatti di rilievo.

ALTRE INFORMAZIONI RELATIVE AGLI ACCANTONAMENTI

Inserire SI *o* NO *nella cella in giallino denominata <<Caso presente in azienda?>>:*

Cod.	Informazione	Caso presente in azienda?	*Se* Sì, *illustrare*
AC01	La voce "Altri accantonamenti" è stata movimentata? Se sì, a fronte di quali rischi?	SI	*Relativamente agli accantonamenti libera professione*

27. Proventi e oneri finanziari

27.1 Proventi finanziari

C) PROVENTI FINANZIARI

I dati relativi al valore dei proventi finanziari confrontati con quelli dell'anno precedente e la relativa variazione sono riportati nelle tabelle di Nota Integrativa Tabellare e nelle Schede di dettaglio, laddove previste dal D.lgs. 118/2011 e s.m.i.. Le tabelle sono presenti in allegato agli schemi di Stato Patrimoniale e Conto Economico e costituiscono parte integrante del Bilancio d'Esercizio.

PRINCIPALI INFORMAZIONI delle movimentazioni dell'esercizio

Voce	Bilancio 2024 (€)	Bilancio 2025 (€)	Dif Bilancio 2025-Bilancio 2024	Inc. Dif Bilancio 2025-Bilancio 2024
61010010000000-Interessi attivi su c/tesoreria	1 €	1 €	0 €	0,00%
61040010000000-Altri interessi attivi)	3.255 €	4.947 €	1.692 €	51,98%
62050000000000-Utili su cambi	0 €	1 €	1 €	n.d.
Totale complessivo	**3.256 €**	**4.949 €**	**1.693 €**	**52,00%**

FATTI DI RILIEVO delle movimentazioni dell'esercizio

Per la suddetta area di bilancio non si sono verificati fatti di rilievo.

27.2 Oneri finanziari

C) ONERI FINANZIARI

I dati relativi al valore degli oneri finanziari confrontati con quelli dell'anno precedente e la relativa variazione sono riportati nelle tabelle di Nota Integrativa Tabellare e nelle Schede di dettaglio, laddove previste dal D.lgs. 118/2011 e s.m.i.. Le tabelle sono presenti in allegato agli schemi di Stato Patrimoniale e Conto Economico e costituiscono parte integrante del Bilancio d'Esercizio.

PRINCIPALI INFORMAZIONI delle movimentazioni dell'esercizio

Non presenti.

FATTI DI RILIEVO delle movimentazioni dell'esercizio

Per la suddetta area di bilancio non si sono verificati fatti di rilievo.

ALTRE INFORMAZIONI RELATIVE AI PROVENTI E ONERI FINANZIARI

Inserire SI *o* NO *nella cella in giallino denominata <<Caso presente in azienda?>>:*

Cod.	Informazione	Caso presente in azienda?	*Se* Sì, *illustrare*
OF01	Sono state rilevate significative variazioni rispetto all'esercizio precedente?	NO	*Se* Sì, *illustrare*
OF02	Nell'esercizio sono stati sostenuti oneri finanziari? Se sì, da quale operazione derivano?	NO	*Se* Sì, *illustrare*

RI.S.C.R.I.B.A.

28. Rettifiche di valore di attività finanziarie

I dati relativi al valore delle rettifiche di valore di attività finanziarie confrontati con quelli dell'anno precedente e la relativa variazione sono riportati nelle tabelle di Nota Integrativa Tabellare e nelle Schede di dettaglio, laddove previste dal D.lgs. 118/2011 e s.m.i.. Le tabelle sono presenti in allegato agli schemi di Stato Patrimoniale e Conto Economico e costituiscono parte integrante del Bilancio d'Esercizio.

PRINCIPALI INFORMAZIONI delle movimentazioni dell'esercizio

Non presenti.

FATTI DI RILIEVO delle movimentazioni dell'esercizio

Per la suddetta area di bilancio non si sono verificati fatti di rilievo.

ALTRE INFORMAZIONI RELATIVE ALLE RETTIFICHE DI VALORE DI ATTIVITÀ FINANZIARIE

Inserire SI *o* NO *nella cella in giallino denominata <<Caso presente in azienda?>>:*

Cod.	Informazione	Caso presente in azienda?	*Se Sì, illustrare*
RF01	Nell'esercizio sono state rilevate rettifiche di valore di attività finanziarie?	NO	*Se Sì, illustrare*

29. Proventi e oneri straordinari

29.1 Proventi straordinari

E.1) Proventi straordinari

I dati relativi al valore dei proventi straordinari confrontati con quelli dell'anno precedente e la relativa variazione sono riportati nelle tabelle di Nota Integrativa Tabellare e nelle Schede di dettaglio, laddove previste dal D.lgs. 118/2011 e s.m.i.. Le tabelle sono presenti in allegato agli schemi di Stato Patrimoniale e Conto Economico e costituiscono parte integrante del Bilancio d'Esercizio.

PRINCIPALI INFORMAZIONI delle movimentazioni dell'esercizio

Plusvalenze
Non presenti

Sopravvenienze e insussistenze attive e altri proventi straordinari:

RL S.C.R.I.B.A.

Voce	Bilancio 2024 (€)	Bilancio 2025 (€)	Dif Bilancio 2025-Bilancio 2024	Inc. Dif Bilancio 2025-Bilancio 2024
81010030010010-Sopravvenienze attive verso ATS/ASST/Fondazioni della Regione	136.510 €	81.209 €	-55.301 €	-40,51%
81010030010020-Insussistenze attive verso ATS/ASST/Fondazioni della Regione	0 €	222 €	222 €	n.d.
81010090010010-Sopravvenienze attive v/terzi relative all'acquisto di beni e servizi	64.023 €	80.095 €	16.072 €	25,10%
81010100010010-Altre sopravvenienze e insussistenze attive v/terzi	108.157 €	62.064 €	-46.093 €	-42,62%
81010100010011-Sopravvenienze attive da Regione	194.197 €	0 €	-194.197 €	-100,00%
81010100010020-Altre insussistenze attive v/terzi	0 €	1.272 €	1.272 €	n.d.
81010120000000-Altri proventi Straordinari)	0 €	135.687 €	135.687 €	n.d.
Totale complessivo	**502.887 €**	**360.549 €**	**-142.338 €**	**-28,30%**

I proventi straordinari contabilizzati nel Bilancio d'esercizio 2025, in diminuzione € 142.338 rispetto all'esercizio precedente.

Si precisa che nella voce "81010120000000-Altri proventi Straordinari)" è ricompresa:
-la sopravvenienza attiva verso Regione a titolo di restituzione delle maggiori risorse ricevute nell'anno 2024, così come richiesto da Regione Lombardia nella "Oggetto: 923 - Istruttoria in ordine all' Ordinanza n. 3-2025 del 11/06/2025 avente ad oggetto "Adozione del Bilancio d'esercizio anno 2024_V2" della Fondazione Istituto Neurologico Besta." pari a € 9.715;
-la sopravvenienza attiva verso Regione in quanto la Fondazione non ha nessun soggetto esterno da remunerare Decreto DG Welfare n. 13034 del 24/09/2025 "Assegnazione delle risorse destinate da AIFA ai comitati etici decaduti ex D.M. 26 gennaio 2023" pari a € 42.500.

Per gli appositi dettagli si rimanda alle tabelle allegate al Bilancio d'Esercizio.

FATTI DI RILIEVO delle movimentazioni dell'esercizio

Nell'anno 2025 i proventi straordinari sono in diminuzione di € 142.338 rispetto all'esercizio 2024. Per il dettaglio si rimanda al paragrafo precedente.

29.2 Oneri straordinari

E.2) Oneri straordinari

I dati relativi al valore degli oneri straordinari confrontati con quelli dell'anno precedente e la relativa variazione sono riportati nelle tabelle di Nota Integrativa Tabellare e nelle Schede di dettaglio, laddove previste dal D.lgs. 118/2011 e s.m.i.. Le tabelle sono presenti in allegato agli schemi di Stato Patrimoniale e Conto Economico e costituiscono parte integrante del Bilancio d'Esercizio.

PRINCIPALI INFORMAZIONI delle movimentazioni dell'esercizio

Minusvalenze
È stata rilevata una minusvalenza pari ad € 83.472 a seguito della dismissione di alcuni cespiti il cui processo di ammortamento risultava non completato

Sopravvenienze e insussistenze passive e altri oneri straordinari:

RL S.C.R.I.B.A.

Voce	Bilancio 2024 (€)	Bilancio 2025 (€)	Dif Bilancio 2025-Bilancio 2024	Inc. Dif Bilancio 2025-Bilancio 2024
82010005010000-Minusvalenze	822 €	83.472 €	82.650 €	10054,74%
82010010010000-Oneri tributari da esercizi precedenti	0 €	14 €	14 €	n.d.
82010020010000-Oneri da cause civili	6.008 €	0 €	-6.008 €	-100,00%
82010040010010-Altre sopravvenienze passive verso ATS/ASST/Fondazioni della Regione	705 €	8.851 €	8.146 €	1155,46%
82010040010020-Insussistenze passive verso ATS/ASST/Fondazioni della Regione	0 €	37.599 €	37.599 €	n.d.
82010120010010-Sopravvenienze passive v/terzi relative all'acquisto di beni e servizi	118.104 €	150.663 €	32.559 €	27,57%
82010130010010-Altre sopravvenienze passive v/terzi)	22.873 €	61.594 €	38.721 €	169,29%
82010130010020-Altre Insussistenze passive v/terzi)	0 €	7.891 €	7.891 €	n.d.
82010140010000-Altri oneri Straordinari	0 €	0 €	0 €	n.d.
Totale complessivo	**148.512 €**	**350.084 €**	**201.572 €**	**135,73%**

Per gli appositi dettagli si rimanda alle tabelle allegate al Bilancio d'Esercizio.

Il delta tra proventi ed oneri straordinari è pari a + € 201.572.

FATTI DI RILIEVO delle movimentazioni dell'esercizio

Nell'anno 2025 gli oneri straordinari sono in diminuzione di € 350.084 rispetto all'esercizio 2025.

ALTRE INFORMAZIONI RELATIVE AGLI ACQUISTI DI SERVIZI

Inserire SI *o* NO *nella cella in giallino denominata <<Caso presente in azienda?>>:*

Cod.	Informazione	Caso presente in azienda?	*Se* Sì, *illustrare*
PS01	**Plusvalenze/Minusvalenze.** Nell'esercizio sono state rilevate plusvalenze/minusvalenze?	NO	*Non presente*
PS02	**Sopravvenienze attive**. Illustrare la composizione delle sopravvenienze attive, per anno di riferimento, per soggetto e per evento contabile, indicando quanto di esse è già stato incassato dall'Azienda.	SI	Si fa rinvio alla tabella sopra esposta.
PS03	**Insussistenze attive.** Illustrare la composizione delle insussistenze attive, per anno di riferimento, per soggetto e per evento contabile.	SI	Si fa rinvio alla tabella sopra esposta.
PS04	**Sopravvenienze passive.** Illustrare la composizione delle sopravvenienze passive, per anno di riferimento, per soggetto e per evento contabile.	SI	Si fa rinvio alla tabella sopra esposta.
PS05	**Insussistenze passive.** Illustrare la composizione delle insussistenze passive, per anno di riferimento, per soggetto e per evento contabile.	SI	Si fa rinvio alla tabella sopra esposta.
PS06	**Altro.** Esistono altre informazioni che si ritiene necessario fornire per soddisfare la regola generale secondo cui "Se le informazioni richieste da specifiche disposi-	NO	*Se* Sì, *illustrare*

RE.S.C.R.I.B.A.

	zioni di legge non sono sufficienti a dare una rappresentazione veritiera e corretta, si devono fornire le informazioni complementari necessarie allo scopo" (art 2423 cc)?		

30. Imposte e tasse

Y. IMPOSTE E TASSE

I dati relativi al valore delle imposte e tasse confrontati con quelli dell'anno precedente e la relativa variazione sono riportati nelle tabelle di Nota Integrativa Tabellare e nelle Schede di dettaglio, laddove previste dal D.lgs. 118/2011 e s.m.i.. Le tabelle sono presenti in allegato agli schemi di Stato Patrimoniale e Conto Economico e costituiscono parte integrante del Bilancio d'Esercizio.

PRINCIPALI INFORMAZIONI delle movimentazioni dell'esercizio

Voce	Bilancio 2024 (€)	Bilancio 2025 (€)	Dif Bilancio 2025-Bilancio 2024	Inc. Dif Bilancio 2025-Bilancio 2024
91010010000000-IRAP relativa a personale dipendente	2.458.857 €	2.454.592 €	-4.265 €	-0,17%
91010020000000-IRAP relativa a collaboratori e personale assimilato a lavoro dipendente	138.924 €	151.474 €	12.550 €	9,03%
91010030000000-IRAP relativa ad attività di libera professione (intramoenia)	603.629 €	656.012 €	52.383 €	8,68%
91020010000000-IRES su attività istituzionale	18.523 €	18.540 €	17 €	0,09%
Totale complessivo	3.219.933 €	3.280.618 €	60.685 €	1,88%

IRAP

Complessivamente l'IRAP per personale dipendente è in diminuzione di € 4.265 rispetto all'esercizio precedente.

IRES

L'importo 2025 relativo all'Ires su attività istituzionali è pari a € 18.540 in linea rispetto all'esercizio precedente.

FATTI DI RILIEVO delle movimentazioni dell'esercizio

Per la suddetta area di bilancio non si sono verificati fatti di rilievo.

RL S.C.R.I.B.A.

GESTIONE RICERCA

STATO PATRIMONIALE

31. Immobilizzazioni immateriali e materiali

31.1 Immobilizzazioni Immateriali

A.I.1 Costi di impianto e ampliamento

I dati relativi al costo storico, al valore netto iniziale e alle movimentazioni che concorrono alla determinazione del valore netto finale dell'esercizio sono riportate nelle tabelle di Nota Integrativa Tabellare e nelle Schede di dettaglio, laddove previste dal D.lgs. 118/2011 e s.m.i.. Le tabelle sono presenti in allegato agli schemi di Stato Patrimoniale e Conto Economico e costituiscono parte integrante del Bilancio d'Esercizio.

In particolare, per questa categoria, se movimentata, l'iscrizione tra le immobilizzazioni è avvenuta con il consenso del Collegio Sindacale i cui estremi del verbale e le ragioni di iscrizione sono rilevate nella tabella del foglio *"Dettaglio_SP_San"* allegata al Bilancio d'Esercizio. Nel caso di assenza di un verbale specifico del collegio sindacale, si è indicato il verbale di approvazione del bilancio d'esercizio cui il fondo si riferisce.

PRINCIPALI INFORMAZIONI delle movimentazioni dell'esercizio

Non sono presenti.

FATTI DI RILIEVO delle movimentazioni dell'esercizio

Per la suddetta area di bilancio non si sono verificati fatti di rilievo e non sono rilevati valori di bilancio.

A.I.2 Costi di ricerca e sviluppo

I dati relativi al costo storico, al valore netto iniziale e alle movimentazioni che concorrono alla determinazione del valore netto finale dell'esercizio sono riportate nelle tabelle di Nota Integrativa Tabellare e nelle Schede di dettaglio, laddove previste dal D.lgs. 118/2011 e s.m.i.. Le tabelle sono presenti in allegato agli schemi di Stato Patrimoniale e Conto Economico e costituiscono parte integrante del Bilancio d'Esercizio.

In particolare, per questa categoria, se movimentata, l'iscrizione tra le immobilizzazioni è avvenuta con il consenso del Collegio Sindacale i cui estremi del verbale e le ragioni di iscrizione sono rilevate nella tabella del foglio *"Dettaglio_SP_San"* allegata al Bilancio d'Esercizio. Nel caso di assenza di un verbale specifico del collegio sindacale, si è indicato il verbale di approvazione del bilancio d'esercizio cui il fondo si riferisce.

PRINCIPALI INFORMAZIONI delle movimentazioni dell'esercizio

Non presenti

FATTI DI RILIEVO delle movimentazioni dell'esercizio

Per la suddetta area di bilancio non si sono verificati fatti di rilievo e non sono rilevati valori di bilancio.

R.L.S.C.R.I.B.A.

A.I.3 Diritti di brevetto e diritti di utilizzazione delle opere dell'ingegno

I dati relativi al costo storico, al valore netto iniziale e alle movimentazioni che concorrono alla determinazione del valore netto finale dell'esercizio sono riportate nelle tabelle di Nota Integrativa Tabellare e nelle Schede di dettaglio, laddove previste dal D.lgs. 118/2011 e s.m.i.. Le tabelle sono presenti in allegato agli schemi di Stato Patrimoniale e Conto Economico e costituiscono parte integrante del Bilancio d'Esercizio.

Per questa categoria di immobilizzazioni immateriali sono previste le seguenti tipologie:

- A.I.3.a) Diritti di brevetto e diritti di utilizzazione delle opere dell'ingegno - Attività di ricerca
- A.I.3.c) Diritti di brevetto e diritti di utilizzazione delle opere dell'ingegno - Altri

PRINCIPALI INFORMAZIONI delle movimentazioni dell'esercizio

Nel corso del 2025 relativamente al conto "Diritti di utilizzazione delle opere dell'ingegno - altri sterilizzati" sono stati effettuati acquisti per € 11.559.

Per la suddetta voce sono stati registrati i relativi ammortamenti dell'esercizio.

FATTI DI RILIEVO delle movimentazioni dell'esercizio

Per la suddetta area di bilancio non si sono verificati fatti di rilievo.

A.I.4 Immobilizzazioni immateriali in corso e acconti

I dati relativi al costo storico, al valore netto iniziale e alle movimentazioni che concorrono alla determinazione del valore netto finale dell'esercizio sono riportate nelle tabelle di Nota Integrativa Tabellare e nelle Schede di dettaglio, laddove previste dal D.lgs. 118/2011 e s.m.i.. Le tabelle sono presenti in allegato agli schemi di Stato Patrimoniale e Conto Economico e costituiscono parte integrante del Bilancio d'Esercizio.

PRINCIPALI INFORMAZIONI delle movimentazioni dell'esercizio

Nel corso del 2025 tale conto è stato movimentato per un importo di € 15.126

FATTI DI RILIEVO delle movimentazioni dell'esercizio

Per la suddetta area di bilancio non si sono verificati fatti di rilievo e non sono rilevati valori di bilancio.

A.I.5 Altre immobilizzazioni immateriali

I dati relativi al costo storico, al valore netto iniziale e alle movimentazioni che concorrono alla determinazione del valore netto finale dell'esercizio sono riportate nelle tabelle di Nota Integrativa Tabellare e nelle Schede di dettaglio, laddove previste dal D.lgs. 118/2011 e s.m.i..Le tabelle sono presenti in allegato agli schemi di Stato Patrimoniale e Conto Economico e costituiscono parte integrante del Bilancio d'Esercizio.

Per questa categoria di immobilizzazioni immateriali sono previste le seguenti tipologie:

- A.I.5.a) Concessioni, licenze, marchi e diritti simili
- A.I.5.c) Migliorie su beni di terzi
- A.I.5.e) Pubblicità (da ammortizzare)
- A.I.5.g) Altre immobilizzazioni immateriali

RL S.C.R.I.B.A.

In particolare, per la categoria ***A.I.5.e) Pubblicità (da ammortizzare)***, se movimentata, l'iscrizione tra le immobilizzazioni è avvenuta con il consenso del Collegio Sindacale i cui estremi del verbale e le ragioni di iscrizione sono rilevate nella tabella del foglio *"Dettaglio_SP_San"* allegata al Bilancio d'Esercizio. Nel caso di assenza di un verbale specifico del collegio sindacale, si è indicato il verbale di approvazione del bilancio d'esercizio cui il fondo si riferisce.

PRINCIPALI INFORMAZIONI delle movimentazioni dell'esercizio

Concessioni, licenze, marchi e diritti simili
Relativamente alla voce "licenze d'uso" sono stati effettuati acquisti per un importo totale di € 19.010.

Migliorie su beni di terzi
Non vi sono movimentazioni relativamente a questo conto.

Pubblicità (da ammortizzare)
Non vi sono movimentazioni relativamente a questo conto.

Altre immobilizzazioni immateriali
Non vi sono movimentazioni relativamente a questo conto.

FATTI DI RILIEVO delle movimentazioni dell'esercizio

Non si sono verificati fatti di rilievo.

ALTRE INFORMAZIONI RELATIVE ALLE IMMOBILIZZAZIONI IMMATERIALI

IMM01 – Aliquote di ammortamento immobilizzazioni immateriali.

Inserire nella cella in giallino solo in caso le aliquote utilizzate in azienda sono diverse da quelle previste dalla normativa vigente e motivare le ragioni nella tabella precedente:

Immobilizzazioni Immateriali	Allegato 3 - D.lgs. 118/2011	Aliquota utilizzata dall'azienda
COSTI DI IMPIANTO E AMPLIAMENTO	20,0%	20%
COSTI DI RICERCA E SVILUPPO	20,0%	20%
DIRITTI DI BREVETTO E UTILIZZAZIONE OPERE INGEGNO	durata legale del diritto o, in assenza, 20,0%	20%
DIRITTI DI CONCESSIONE, LICENZE MARCHI E DIRITTI SIMILI	durata legale del diritto o, in assenza, 20,0%	
MIGLIORIE SU BENI DI TERZI	aliquota % maggiore tra bene e durata residua contratto	
IMMOBILIZZAZIONI IMMATERIALI IN CORSO E ACCONTI	--	
ALTRE IMMOBILIZZAZIONI IMMATERIALI	20,0%	

Inserire SI *o* NO *nella cella in giallino denominata <<Caso presente in azienda?>>:*

Cod.	Informazione	Caso presente in azienda?	*Se* Sì, *illustrare*
IMM01	Per le immobilizzazioni immateriali, ci si è avvalsi della facoltà di adottare aliquote di ammortamento superiori a quelle indicate nel D.lgs. 118/2011 e s.m.i., nonché dai successivi decreti ministeriali di attuazione?	NO	*Se* Sì, *illustrare*

RI.S.C.R.I.B.A.

IMM03 – Eventuale ammortamento dimezzato per le immobilizzazioni immateriali acquistate nell'anno.

Inserire SI *o* NO *nella cella in giallino denominata <<Caso presente in azienda?>>:*

Cod.	Informazione	Caso presente in azienda?	*Se* Sì, *illustrare*
IMM03	Per i cespiti acquistati nell'anno, l'aliquota di ammortamento è stata analiticamente commisurata al periodo intercorso tra (i) il momento in cui il bene è divenuto disponibile e pronto per l'uso e (ii) il 31/12?	No	*Se* Sì, *illustrare*
	Per i cespiti acquistati nell'anno, ci si è avvalsi della facoltà di dimezzare forfettariamente l'aliquota normale di ammortamento?	Si	*Nel corso dell'anno ci si è avvalsi della facoltà di dimezzare forfettariamente l'aliquota di ammortamento.*

31.2 Immobilizzazioni Materiali

A.II.1 Terreni

I dati relativi al costo storico, al valore netto iniziale e alle movimentazioni che concorrono alla determinazione del valore netto finale dell'esercizio sono riportate nelle tabelle di Nota Integrativa Tabellare e nelle Schede di dettaglio, laddove previste dal D.lgs. 118/2011 e s.m.i.. Le tabelle sono presenti in allegato agli schemi di Stato Patrimoniale e Conto Economico e costituiscono parte integrante del Bilancio d'Esercizio.

Per questa categoria di immobilizzazioni materiali sono previste le seguenti tipologie:

- A.II.1.a) Terreni disponibili
- A.II.1.b) Terreni indisponibili

PRINCIPALI INFORMAZIONI delle movimentazioni dell'esercizio

Terreni disponibili
Non presenti

Terreni indisponibili
Non presenti

FATTI DI RILIEVO delle movimentazioni dell'esercizio

Acquisizione terreni
Per la suddetta area di bilancio non si sono verificati fatti di rilievo.

Alienazioni e/o dismissioni
Per la suddetta area di bilancio non si sono verificati fatti di rilievo.

A.II.2 Fabbricati

I dati relativi al costo storico, al valore netto iniziale e alle movimentazioni che concorrono alla determinazione del valore netto finale dell'esercizio sono riportate nelle tabelle di Nota Integrativa Tabellare e nelle Schede di dettaglio, laddove previste dal D.lgs. 118/2011 e s.m.i.. Le tabelle sono presenti in allegato agli schemi di Stato Patrimoniale e Conto Economico e costituiscono parte integrante del Bilancio d'Esercizio.

RL S.C.R.I.B.A.

Per questa categoria di immobilizzazioni materiali sono previste le seguenti tipologie:

- A.II.2.a) Fabbricati non strumentali (disponibili)
- A.II.2.b) Fabbricati (indisponibili)

PRINCIPALI INFORMAZIONI delle movimentazioni dell'esercizio

Fabbricati non strumentali (disponibili)
Non presenti.

Fabbricati (indisponibili)
Non presenti.

FATTI DI RILIEVO delle movimentazioni dell'esercizio

Acquisizione fabbricati
Per la suddetta area di bilancio non si sono verificati fatti di rilievo.

Alienazioni e/o dismissioni
Per la suddetta area di bilancio non si sono verificati fatti di rilievo.

A.II.3 Impianti e macchinari

I dati relativi al costo storico, al valore netto iniziale e alle movimentazioni che concorrono alla determinazione del valore netto finale dell'esercizio sono riportate nelle tabelle di Nota Integrativa Tabellare e nelle Schede di dettaglio, laddove previste dal D.lgs. 118/2011 e s.m.i.. Le tabelle sono presenti in allegato agli schemi di Stato Patrimoniale e Conto Economico e costituiscono parte integrante del Bilancio d'Esercizio.

PRINCIPALI INFORMAZIONI delle movimentazioni dell'esercizio

Non presenti

FATTI DI RILIEVO delle movimentazioni dell'esercizio

Non si sono verificati fatti di rilievo.

A.II.4 Attrezzature sanitarie e scientifiche

I dati relativi al costo storico, al valore netto iniziale e alle movimentazioni che concorrono alla determinazione del valore netto finale dell'esercizio sono riportate nelle tabelle di Nota Integrativa Tabellare e nelle Schede di dettaglio, laddove previste dal D.lgs. 118/2011 e s.m.i.. Le tabelle sono presenti in allegato agli schemi di Stato Patrimoniale e Conto Economico e costituiscono parte integrante del Bilancio d'Esercizio.

PRINCIPALI INFORMAZIONI delle movimentazioni dell'esercizio

Nel corso del 2025 sono state acquistate attrezzature sanitarie per un importo pari ad € 315.269.

FATTI DI RILIEVO delle movimentazioni dell'esercizio

Alienazioni e/o dismissioni
Sono state effettuate dismissioni per un importo pari ad € 9.345. Tali dismissioni non hanno generato alcuna minusvalenza trattandosi di beni completamente ammortizzati.

Altro
Per la suddetta area di bilancio non si sono verificati fatti di rilievo.

RI.S.C.R.I.B.A.

A.II.5 Mobili ed arredi

I dati relativi al costo storico, al valore netto iniziale e alle movimentazioni che concorrono alla determinazione del valore netto finale dell'esercizio sono riportate nelle tabelle di Nota Integrativa Tabellare e nelle Schede di dettaglio, laddove previste dal D.lgs. 118/2011 e s.m.i.. Le tabelle sono presenti in allegato agli schemi di Stato Patrimoniale e Conto Economico e costituiscono parte integrante del Bilancio d'Esercizio.

PRINCIPALI INFORMAZIONI delle movimentazioni dell'esercizio

Non vi sono movimentazioni relative a questo conto

FATTI DI RILIEVO delle movimentazioni dell'esercizio

Sono state effettuate dismissioni per un importo pari ad € 836 sul conto non sterilizzato. Tali dismissioni non hanno generato alcuna minusvalenza trattandosi di beni completamente ammortizzati.

A.II.6 Automezzi

I dati relativi al costo storico, al valore netto iniziale e alle movimentazioni che concorrono alla determinazione del valore netto finale dell'esercizio sono riportate nelle tabelle di Nota Integrativa Tabellare e nelle Schede di dettaglio, laddove previste dal D.lgs. 118/2011 e s.m.i.. Le tabelle sono presenti in allegato agli schemi di Stato Patrimoniale e Conto Economico e costituiscono parte integrante del Bilancio d'Esercizio.

PRINCIPALI INFORMAZIONI delle movimentazioni dell'esercizio

Ambulanze
Non presenti.

Altri automezzi
Non presenti

FATTI DI RILIEVO delle movimentazioni dell'esercizio

Alienazioni e/o dismissioni
Non presenti

Altro
Non presenti

A.II.7 Oggetti d'arte

I dati relativi al costo storico, al valore netto iniziale e alle movimentazioni che concorrono alla determinazione del valore netto finale dell'esercizio sono riportate nelle tabelle di Nota Integrativa Tabellare e nelle Schede di dettaglio, laddove previste dal D.lgs. 118/2011 e s.m.i.. Le tabelle sono presenti in allegato agli schemi di Stato Patrimoniale e Conto Economico e costituiscono parte integrante del Bilancio d'Esercizio.

PRINCIPALI INFORMAZIONI delle movimentazioni dell'esercizio

Come richiesto dal Tavolo Adempimenti MEF, si chiede di precisare la tipologia ed ubicazione, nonché gli oneri sostenuti per la conservazione/mantenimento di tali beni

Non presenti

RL S.C.R.I.B.A.

FATTI DI RILIEVO delle movimentazioni dell'esercizio

Acquisizione oggetti d'arte
Non presenti

Alienazioni e/o dismissioni
Non presenti

A.II.8 Altre immobilizzazioni materiali

I dati relativi al costo storico, al valore netto iniziale e alle movimentazioni che concorrono alla determinazione del valore netto finale dell'esercizio sono riportate nelle tabelle di Nota Integrativa Tabellare e nelle Schede di dettaglio, laddove previste dal D.lgs. 118/2011 e s.m.i.. Le tabelle sono presenti in allegato agli schemi di Stato Patrimoniale e Conto Economico e costituiscono parte integrante del Bilancio d'Esercizio.

In particolare, per la categoria ***Altri Beni (sterilizzati e non)***, se movimentata, l'iscrizione tra le immobilizzazioni è avvenuta indicando la tipologia dei singoli beni in modo dettagliato tabella del foglio *"Dettaglio_SP_San"* allegata al Bilancio d'Esercizio.

PRINCIPALI INFORMAZIONI delle movimentazioni dell'esercizio

Nel corso del 2025 sono state effettuate acquisizioni relativamente al seguente conto:
- Elaboratori e PC ed Attrezzature EDP (sterilizzati): per € 18.560
- Macchine ufficio ordinarie per € 2.303

FATTI DI RILIEVO delle movimentazioni dell'esercizio

Alienazioni e/o dismissioni
Per la suddetta area di bilancio non si sono verificati fatti di rilievo.
Altro
Per la suddetta area di bilancio non si sono verificati fatti di rilievo.

A.II.9 Immobilizzazioni materiali in corso ed acconti

I dati relativi al costo storico, al valore netto iniziale e alle movimentazioni che concorrono alla determinazione del valore netto finale dell'esercizio sono riportate nelle tabelle di Nota Integrativa Tabellare e nelle Schede di dettaglio, laddove previste dal D.lgs. 118/2011 e s.m.i.. Le tabelle sono presenti in allegato agli schemi di Stato Patrimoniale e Conto Economico e costituiscono parte integrante del Bilancio d'Esercizio.

In particolare, per questa categoria, se movimentata, nella tabella del foglio *"Dettaglio_SP_San"*, allegata al Bilancio d'Esercizio, è riportato l'elenco dei lavori relativi alle Immobilizzazioni materiali in corso di esecuzione indicando la ***tipologia di finanziamento*** e le movimentazioni dell'esercizio.

PRINCIPALI INFORMAZIONI delle movimentazioni dell'esercizio

Non presenti.

FATTI DI RILIEVO delle movimentazioni dell'esercizio

Per la suddetta area di bilancio non si sono verificati fatti di rilievo.

R.I.S.C.R.I.B.A.

Svalutazione delle immobilizzazioni

PRINCIPALI INFORMAZIONI delle movimentazioni dell'esercizio

Non presenti.

FATTI DI RILIEVO delle movimentazioni dell'esercizio

Per la suddetta area di bilancio non si sono verificati fatti di rilievo.

ALTRE INFORMAZIONI RELATIVE ALLE IMMOBILIZZAZIONI MATERIALI

IMM02 - Aliquote di ammortamento immobilizzazioni materiali.

Inserire nella cella in giallino solo in caso le aliquote utilizzate in azienda sono diverse da quelle previste dalla normativa vigente e motivare le ragioni nella tabella precedente nello spazio previsto:

Immobilizzazioni Materiali	Allegato 3 D.lgs. 118/2011	Aliquota utilizzata dall'azienda
TERRENI	---	
EDIFICI	3,0%	
IMPIANTI INSERITI STABILMENTE NEL FABBRICATO	6,5%	
EDIFICI ADIBITI AD USO CIVILE NON ISTITUZIONALE	3,0%	da applicare solo per i cespiti acquisiti dal 2012
COSTRUZIONI LEGGERE (tettoie, baracche, ecc.)	10,0%	
MOBILI ED ARREDAMENTO	12,5%	
ATTREZZATURE SANITARIE E SCIENTIFICHE	20,0%	
IMPIANTI E MACCHINARI ADIBITI ALL'ATTIVITÀ ISTITUZIONALE	12,5%	
IMPIANTI E MACCHINARI ADIBITI ALL'ATTIVITÀ NON ISTITUZIONALE	12,5%	
IMPIANTI E MACCHINARI - AUDIOVISIVI	20,0%	
AUTOMEZZI (ambulanze, autovetture, motoveicoli e simili, autoveicoli pesanti in genere, carrelli elevatori, mezzi di trasporto interno, ecc.)	25,0%	
MOBILI E MACCHINE ORDINARIE D'UFFICIO	20,0%	
MACCHINE D'UFFICIO ELETTROMECCANICHE ED ELETTRONICHE COMPRESI I COMPUTERS E I SISTEMI TELEFONICI ELETTRONICI	20,0%	
ATTREZZATURA GENERICA (stoviglie, posate, ecc.)		25,0% se utilizzate tali aliquote dovranno essere applicate fino ad esaurimento del valore residuo
IMPIANTI DESTINATI AL TRATTAMENTO E DEPURAMENTO DELLE ACQUE, FUMI NOCIVI, ECC MEDIANTE IMPIEGO DI REAGENTI CHIMICI		15,0% se utilizzate tali aliquote dovranno essere applicate fino ad esaurimento del valore residuo
BIANCHERIA		40,0% se utilizzate tali aliquote dovranno essere applicate fino ad esaurimento del valore residuo

Inserire SI *o* NO *nella cella in giallino denominata <<Caso presente in azienda?>>:*

Cod.	Informazione	Caso presente in azienda?	*Se Sì, illustrare*
IMM02	Per le immobilizzazioni materiali, ci si è avvalsi della facoltà di adottare aliquote di ammortamento superiori a quelle indicate nel D.lgs. 118/2011 e s.m.i., nonché dai successivi decreti ministeriali di attuazione?	Si	*Nel solo caso del "Sistema di monitoraggio Neurofisiologico Intraoperatorio" acquistato con i fondi 5 per mille è stata applicata un'aliquota maggiore, ovvero del 33% in luogo del 20%. La rapidità del progresso tecnologico in questo settore comporta una fisiologica obsolescenza anticipata degli strumenti, a fronte della necessi-*

RL S.C.R.I.B.A.

			tà di garantire sempre l'impiego di dispositivi aggiornati e conformi ai più elevati standard in termini di sicurezza e precisione. *Pertanto, come anche indicato nella relazione agli atti del Direttore della SC Neurologia 4, tale scelta è stata motivata da:* *- la natura altamente innovativa del dispositivo, soggetto a rapido superamento tecnologico;* *- l'utilizzo intensivo previsto per la realizzazione delle attività cliniche e di ricerca della Fondazione;* *- la necessità di garantire la sostenibilità di futuri aggiornamenti o sostituzioni, mantenendo il livello di eccellenza clinico-scientifica dell'Istituto*

IMM03 – Eventuale ammortamento dimezzato per i cespiti acquistati nell'anno.

Inserire SI *o* NO *nella cella in giallino denominata <<Caso presente in azienda?>>:*

Cod.	Informazione	Caso presente in azienda?	*Se* Sì, *illustrare*
IMM03	Per i cespiti acquistati nell'anno, l'aliquota di ammortamento è stata analiticamente commisurata al periodo intercorso tra (i) il momento in cui il bene è divenuto disponibile e pronto per l'uso e (ii) il 31/12?	No	*Se* Sì, *illustrare*
	Per i cespiti acquistati nell'anno, ci si è avvalsi della facoltà di dimezzare forfettariamente l'aliquota normale di ammortamento?	Si	*Nel corso dell'anno ci si è avvalsi della facoltà di dimezzare forfettariamente l'aliquota di ammortamento.*
	Per i cespiti acquistati nell'anno, ci si è avvalsi della facoltà di dimezzare forfettariamente l'aliquota normale di ammortamento, ma soltanto per alcune categorie di beni?	No	*Se* Sì, *illustrare*

IMM04 – Eventuale ammortamento integrale.

Inserire SI *o* NO *nella cella in giallino denominata <<Caso presente in azienda?>>:*

Cod.	Informazione	Caso presente in azienda?	*Se* Sì, *illustrare*
IMM04	Per i cespiti di valore inferiore a € 516.46, ci si è avvalsi della facoltà di ammortizzare integralmente il bene nell'esercizio in cui il bene è divenuto disponibile e pronto per l'uso?	No	*Se Si illustrare*
	Altro	NO	*Se* Sì, *illustrare*

IMM05 – Svalutazioni.

Inserire SI *o* NO *nella cella in giallino denominata <<Caso presente in azienda?>>:*

Cod.	Informazione	Caso presente in azienda?	*Se* Sì, *illustrare*
IMM05	Nel corso dell'esercizio sono state effettuate svalutazioni di immobilizzazioni materiali e/o immateriali?	NO	*Se* Sì, *specificare importo, motivazioni, criteri di determinazione, impatto sul risultato economico*

R.I.S.C.R.I.B.A.

IMM06 – Rivalutazioni.

Inserire SI *o* NO *nella cella in giallino denominata <<Caso presente in azienda?>>:*

Cod.	Informazione	Caso presente in azienda?	*Se Sì, illustrare*
IMM06	Nel corso dell'esercizio sono state effettuate rivalutazioni di immobilizzazioni materiali e/o immateriali?	NO	*Se Sì, specificare legge speciale che le ha determinate, importo al lordo e al netto degli ammortamenti, criteri di determinazione, impatto sul patrimonio netto*

IMM07 – Incrementi delle immobilizzazioni per lavori interni.

Inserire SI *o* NO *nella cella in giallino denominata <<Caso presente in azienda?>>:*

Cod.	Informazione	Caso presente in azienda?	*Se Sì, illustrare*
IMM07	Nel corso dell'esercizio si sono effettuate capitalizzazioni di costi (la voce CE "Incrementi delle immobilizzazioni per lavori interni" è > 0)?	NO	*Se Sì, specificare importo e criteri di determinazione*

IMM08 – Oneri finanziari capitalizzati.

Inserire SI *o* NO *nella cella in giallino denominata <<Caso presente in azienda?>>:*

Cod.	Informazione	Caso presente in azienda?	*Se Sì, illustrare*
IMM08	Nel corso dell'esercizio si sono capitalizzati oneri finanziari?	NO	*Se Sì, specificare importo e criteri di determinazione*

Altre informazioni relative alle immobilizzazioni materiali e immateriali

Inserire SI *o* NO *nella cella in giallino denominata <<Caso presente in azienda?>>:*

Cod.	Informazione	Caso presente in azienda?	*Se Sì, illustrare*
IMM09	**Gravami**. Sulle immobilizzazioni dell'azienda vi sono gravami quali ipoteche, privilegi, pegni, pignoramenti ecc.?	NO	*Se Sì, illustrare*
IMM10	**Immobilizzazioni in contenzioso iscritte in bilancio.** Sulle immobilizzazioni iscritte in bilancio sono in corso contenziosi con altre aziende sanitarie, con altri enti pubblici o con soggetti privati?	NO	*Se Sì, illustrare*
IMM11	**Immobilizzazioni in contenzioso non iscritte in bilancio.** Esistono immobilizzazioni non iscritte nello stato patrimoniale perché non riconosciute come proprietà dell'azienda in seguito a contenziosi in corso con altre aziende sanitarie, con altri enti pubblici o con soggetti privati?	NO	*Se Sì, illustrare*
IMM12	**Eventuali impegni significativi assunti con fornitori per l'acquisizione di immobilizzazioni materiali.** Esistono impegni già assunti, ma non ancora tradottisi in debiti?	NO	*Se Sì, illustrare l'ammontare per singolo impegno*
IMM13	**Immobilizzazioni destinate alla vendita.** Esistono immobilizzazioni destinate alla vendita con apposito atto	NO	*Se Sì, illustrare*

R.I.S.C.B.I.B.A.

	deliberativo aziendale?		
IMM14	**Altro.** Esistono altre informazioni che si ritiene necessario fornire per soddisfare la regola generale secondo cui "Se le informazioni richieste da specifiche disposizioni di legge non sono sufficienti a dare una rappresentazione veritiera e corretta, si devono fornire le informazioni complementari necessarie allo scopo" (art 2423 cc)?	NO	*Se* Sì, *illustrare*

32. Immobilizzazioni Finanziarie

A.III.1 Crediti Finanziari

I dati relativi al valore iniziale, alle movimentazioni dell'esercizio quali incrementi, decrementi per incassi e giroconti che concorrono alla determinazione del valore finale dell'esercizio, nonché il relativo fondo svalutazione e i relativi utilizzi e accantonamenti ed, infine, l'anzianità e la scadenza dei crediti, sono riportate nelle tabelle di Nota Integrativa Tabellare e nelle Schede di dettaglio, laddove previste dal D.lgs. 118/2011 e s.m.i.. Le tabelle sono presenti in allegato agli schemi di Stato Patrimoniale e Conto Economico e costituiscono parte integrante del Bilancio d'Esercizio.

PRINCIPALI INFORMAZIONI delle movimentazioni dell'esercizio

Nessuna movimentazione.

FATTI DI RILIEVO delle movimentazioni dell'esercizio

Per la suddetta area di bilancio non si sono verificati fatti di rilievo.

A.III.2 Titoli

I dati relativi al costo storico, al valore iniziale, alle movimentazioni dell'esercizio che concorrono alla determinazione del valore netto finale dell'esercizio, sono riportate nelle tabelle di Nota Integrativa Tabellare e nelle Schede di dettaglio, laddove previste dal D.lgs. 118/2011 e s.m.i.. Le tabelle sono presenti in allegato agli schemi di Stato Patrimoniale e Conto Economico e costituiscono parte integrante del Bilancio d'Esercizio.

Per questa categoria di immobilizzazioni finanziarie sono previste le seguenti tipologie:

- A.III.2.a) Partecipazioni
- A.III.2.b) Altri Titoli

In particolare, per la categoria ***A.III.2.a) Partecipazioni***, se movimentata, l'iscrizione tra le immobilizzazioni finanziarie è corredata da tutte le informazioni di dettaglio relative alla natura, alla tipologia, alla forma giuridica, ai criteri di valutazione e a tutte le altre informazioni richieste dalla normativa vigente; le informazioni di dettaglio sono rilevate nella tabella <<*ELENCO PARTECIPAZIONI ISCRITTE NELLE IMMOBILIZZAZIONI FINANZIARIE*>> del foglio *"Dettaglio_SP_San"* allegata al Bilancio d'Esercizio.

PRINCIPALI INFORMAZIONI delle movimentazioni dell'esercizio

Partecipazioni
Nel 2022 la Fondazione ha iscritto una partecipazione in altre imprese per un importo totale pari ad €20.000.
Con delibera del CDA n. 138 del 21 dicembre 2022 è stata approvata la partecipazione della Fondazione stessa come membro fondatore della Fondazione Innovazione e Trasferimento Tecnologico a seguito della nota D.G. Welfare del 25/03/2022 e la nota di Direzione Centrale Affari Istituzionali del 14/12/2022 con cui Regione Lombardia ha autorizzato i quattro IRCCS alla costituzione e partecipazione alla Fondazione FITT.

RL S.C.R.I.B.A.

Con delibera CDA del 27/11/2025 n.VI/72 si è preso d'atto dello scioglimento della FITT e contestuale messa in liquidazione della stessa.

Altri titoli

Nel bilancio 2025 sono iscritti i seguenti titoli, oggetto di un lascito testamentario:

DESCRIZIONE	TIPOLOGIA TITOLI	Valore titoli Bilancio 2025	importo
BEI15AP27	OBBLIGAZIONE	1.001.000 €	1.001.000 €
BTP01NV2029	OBBLIGAZIONE	200.000 €	200.000 €
ARGENTINALG29	OBBLIGAZIONE	68 €	68 €
BTP01AG2039	OBBLIGAZIONE	210.000 €	210.000 €
BTP01ST2040	OBBLIGAZIONE	150.000 €	150.000 €
BEI15OT2037	OBBLIGAZIONE	512.000 €	512.000 €
ARGENTINADC38	OBBLIGAZIONE	19.892 €	19.892 €
ARGENTINAGE38	OBBLIGAZIONE	2.860 €	2.860 €
ENEL	AZIONE	2.048 €	2.048 €
ENI	AZIONE	8.962 €	8.962 €
ARGENTINA15DC2035	DERIVATO	26.062 €	26.062 €
		2.132.892 €	**2.132.892 €**

Nel corso del 2025 è scaduto il titolo BTP01MZ2025 del valore nominale di € 450.000 generando una minusvalenza di € 555.

FATTI DI RILIEVO delle movimentazioni dell'esercizio

Per la suddetta area di bilancio nel corso del 2025, si è provveduto allo stralcio della partecipazione FITT e del relativo titolo scaduto.

ALTRE INFORMAZIONI RELATIVE ALLE IMMOBILIZZAZIONI FINANZIARIE

Inserire SI o NO nella cella in giallino denominata <<Caso presente in azienda?>>:

Cod.	Informazione	Caso presente in azienda?	*Se Sì, illustrare*
IF01	**Svalutazione delle immobilizzazioni finanziarie**. Nel corso dell'esercizio sono state effettuate svalutazioni delle immobilizzazioni finanziarie?	NO	*Se Sì, specificare partecipazioni, altri titoli, crediti svalutati, importo della svalutazione, motivazioni, criteri di determinazione*
IF02	**Gravami**. Su crediti immobilizzati, partecipazioni e altri titoli dell'azienda vi sono gravami quali pegni, pignoramenti ecc.?	NO	*Se Sì, illustrare*
IF03	**Contenzioso con iscrizione in bilancio.** Su crediti immobilizzati, partecipazioni e altri titoli iscritti in bilancio sono in corso contenziosi con altre aziende sanitarie, con altri enti pubblici o con soggetti privati?	NO	*Se Sì, illustrare*
IF04	**Contenzioso senza iscrizione in bilancio.** Esistono partecipazioni o altri titoli non iscritti nello stato patrimoniale perché non riconosciuti come proprietà dell'azienda in seguito a contenziosi in corso con altre aziende sanitarie, con altri enti pubblici o con soggetti privati?	NO	*Se Sì, illustrare*
IF05	**Altro**. Esistono altre informazioni che si ritiene necessario fornire per soddisfare la regola generale secondo cui *"Se le informazioni richieste da specifiche disposizioni di legge non sono sufficienti a dare una rappresentazione veritiera e corretta, si devono fornire le informazioni complementari necessarie allo scopo"* (art	NO	*Se Sì, illustrare*

RI.S.C.R.I.B.A.

	2423 cc)?		

33. Rimanenze

B.I. Rimanenze

I dati relativi alle rimanenze iniziali, agli acquisti e ai consumi dell'esercizio, nonché alle altre movimentazioni riguardanti l'eventuale fondo svalutazione di magazzino, i giroconti/riclassificazioni, le rimanenze presso terzi per distribuzione per nome e per conto e le rimanenze finali di reparto che concorrono alla determinazione del valore netto finale dell'esercizio, sono riportate nelle tabelle di Nota Integrativa Tabellare e nelle Schede di dettaglio, laddove previste dal D.lgs. 118/2011 e s.m.i.. Le tabelle sono presenti in allegato agli schemi di Stato Patrimoniale e Conto Economico e costituiscono parte integrante del Bilancio d'Esercizio.

Per questa categoria sono previste le seguenti tipologie:

- B.I.1 Rimanenze di materiale sanitario
- B.I.2 Rimanenze di materiale non sanitario

PRINCIPALI INFORMAZIONI delle movimentazioni dell'esercizio

Rimanenze di magazzino
Non presenti.
Rimanenze di reparto
Non presenti.
Rimanenze presso terzi
Non presenti.

FATTI DI RILIEVO delle movimentazioni dell'esercizio

Per la suddetta area di bilancio non si sono verificati fatti di rilievo e non sono rilevati valori di bilancio.

ALTRE INFORMAZIONI RELATIVE ALLE RIMANENZE

Inserire SI *o* NO *nella cella in giallino denominata <<Caso presente in azienda?>>:*

Cod.	Informazione	Caso presente in azienda?	*Se* Sì, *illustrare*
RIM01	**Svalutazioni**. Nel corso dell'esercizio sono state effettuate svalutazioni di rimanenze obsolete o a lento rigiro?	NO	*Se Sì, specificare importo iniziale, movimenti dell'anno, motivazioni, criteri di determinazione, impatto sul risultato economico*
RIM02	**Gravami**. Sulle rimanenze dell'azienda vi sono gravami quali pegni, patti di riservato dominio, pignoramenti ecc.?	NO	*Se* Sì, *illustrare*
RIM03	**Modifiche di classificazione.** Nel corso dell'esercizio vi sono stati rilevanti cambiamenti nella classificazione delle voci?	NO	*Se* Sì, *illustrare*
RIM04	**Valore a prezzi di mercato.** Vi è una differenza, positiva e significativa, tra il valore delle rimanenze a prezzi di mercato e la loro valutazione a bilancio?	NO	*Se* Sì, *illustrare*
RIM05	**Altro.** Esistono altre informazioni che si ritiene necessario fornire per soddisfa-re la regola generale secondo cui "Se le informazioni richieste da specifi-	NO	*Se* Sì, *illustrare*

R.L.S.C.R.I.B.A.

	che disposizioni di legge non sono sufficienti a dare una rappresentazione veritiera e corretta, si devono fornire le informazioni complementari necessarie allo scopo" (art 2423 cc)?		

34. Crediti

B.II. Crediti

I dati relativi al valore iniziale, alle movimentazioni dell'esercizio quali incrementi, decrementi per incassi e giroconti che concorrono alla determinazione del valore finale dell'esercizio, nonché il relativo fondo svalutazione e i relativi utilizzi e accantonamenti ed, infine, le fatture da emettere, l'anzianità e la scadenza dei crediti, sono riportate nelle tabelle di Nota Integrativa Tabellare e nelle Schede di dettaglio, laddove previste dal D.lgs. 118/2011 e s.m.i.. Le tabelle sono presenti in allegato agli schemi di Stato Patrimoniale e Conto Economico e costituiscono parte integrante del Bilancio d'Esercizio.

Per questa categoria sono previste le seguenti tipologie:

- B.II.1) Crediti v/Stato
- B.II.2) Crediti v/Regione
- B.II.3) Crediti v/Comuni
- B.II.4) Crediti v/Aziende sanitarie pubbliche
- B.II.5) Crediti v/Società partecipate e/o enti dipendenti dalla Regione
- B.II.6) Crediti v/Erario
- B.II.7) Crediti v/Altri

In particolare, per le categorie ***B.II.1.h) Crediti v/Stato per finanziamenti per investimenti*** e ***B.II.2.b) Crediti v/Regione o Provincia Autonoma per versamenti a patrimonio netto,*** se movimentate, l'iscrizione tra i crediti è corredata da tutte le informazioni di dettaglio relative agli atti di delibera, agli importi, alle riscossioni, alle integrazioni dei finanziamenti e alla consistenza finale; le informazioni di dettaglio sono rilevate nella tabella del foglio *"Dettaglio_SP_San"* allegata al Bilancio d'Esercizio.

Per la categoria ***Crediti v/Aziende sanitarie pubbliche della Regione - per mobilità in compensazione e non*** se movimentate, l'iscrizione tra i crediti è corredata da tutte le informazioni di dettaglio relative alla mobilità in compensazione e non in compensazione e alle altre prestazioni; le informazioni di dettaglio sono rilevate nella tabella del foglio "*Cons"* allegata al Bilancio d'Esercizio.

Per le informazioni di dettaglio relative ai crediti verso la Regione e ai crediti verso le Aziende Sanitarie si rinvia alle apposite tabelle allegate agli schemi di Bilancio d'Esercizio.

PRINCIPALI INFORMAZIONI delle movimentazioni dell'esercizio

Crediti v/prefetture
Non presenti.

Altri crediti v/stato

RESCRIBA

B.II.1) Crediti v/Stato	€.	16.608.346	12.135.527	(4.472.819)	16.608.346

Descrizione		Valore netto al 31/12/2024	Valore netto al 31/12/2025	Variazione	Valore iniziale LORDO al 31/12/2024
B.II.1.a) Crediti v/Stato per spesa corrente - FSN indistinto	€.	0	0	0	0
B.II.1.b) Crediti v/Stato per spesa corrente - FSN vincolato	€.	0	0	0	0
B.II.1.c) Crediti v/Stato per mobilità attiva extraregionale	€.	0	0	0	0
B.II.1.c.1) Crediti v/Stato per mobilità attiva extraregionale pubblica	€.	0	0	0	0
B.II.1.c.2) Crediti v/Stato per mobilità attiva extraregionale privata	€.	0	0	0	0
B.II.1.d) Crediti v/Stato per mobilità attiva internazionale	€.	0	0	0	0
B.II.1.e) Crediti v/Stato per acconto quota fabbisogno sanitario regionale standard	€.	0	0	0	0
B.II.1.f) Crediti v/Stato per finanziamento sanitario aggiuntivo corrente	€.	0	0	0	0
B.II.1.g) Crediti v/Stato per spesa corrente - altro	€.	0	0	0	0
B.II.1.g.1) Crediti v/Stato per spesa corrente - altro	€.	0	0	0	0
B.II.1.g.2) Crediti v/Stato per spesa corrente - quote extra fondo vincolate - risorse PNRR	€.	0	0	0	0
B.II.1.h) Crediti v/Stato per spesa corrente per STP (ex D.lgs. 286/98)	€.	0	0	0	0
B.II.1.i) Crediti v/Stato per finanziamenti per investimenti	€.	0	0	0	0
B.II.1.i.1) Crediti v/Stato per finanziamenti per investimenti - altro	€.	0	0	0	0
B.II.1.i.2) Crediti v/Stato per finanziamenti per investimenti - risorse PNRR/PNC	€.	0	0	0	0
B.II.1.j) Crediti v/Stato per ricerca	€.	16.608.346	12.135.527	(4.472.819)	16.608.346
B.II.1.j.1) Crediti v/Stato per ricerca corrente - Ministero della Salute	€.	10.324.594	6.225.380	(4.099.214)	10.324.594
B.II.1.j.2) Crediti v/Stato per ricerca finalizzata - Ministero della Salute	€.	6.264.072	5.890.467	(373.605)	6.264.072
B.II.1.j.3) Crediti v/Stato per ricerca - altre Amministrazioni centrali	€.	19.680	19.680	0	19.680
B.II.1.j.4) Crediti v/Stato per ricerca - finanziamenti per investimenti	€.	0	0	0	0
B.II.1.k) Crediti v/prefetture	€.	0	0	0	0

I crediti v/stato per ricerca sono in decremento di € 4.472.819 rispetto all'esercizio precedente in linea con le relative assegnazioni Ministeriali.

Di seguito si riporta il dettaglio per conto contabile con la variazione rispetto all'anno precedente:

<u>Crediti verso Stato per ricerca corrente e finalizzata</u>:

RL S.C.R.I.B.A.

CONTO CONTABILE	DESCRIZIONE CONTO CONTABILE	ANNO ASSEGNAZIONE	N. DECRETO/ATTO ASSEGNAZIONE	OGGETTO	IMPORTO AL 31 12 2024	IMPORTO AL 31 12 2025
20201100010000	B.II.1.j.1) Crediti v/Stato per ricerca corrente - Ministero della Salute	2022	RCR29-APPR-PROG-	RCR29-APPR-PROG-	76.560	76.560
20201100020000	B.II.1.j.2) Crediti v/Stato per ricerca finalizzata - Ministero della Salute	2024	ZRPOS1-REGINA-T3-AN-03	ZRPOS1-REGINA-T3-AN-03	100.800	100.800
20201100020000	B.II.1.j.2) Crediti v/Stato per ricerca finalizzata - Ministero della Salute	2023	PROG ZRPN1 ¿ Coord. Dott.ssa Anna Bersano-PNRR-MR1-2022-12376618	PROG ZRPN1 ¿ Coordinatore Dott.ssa Anna Bersano-PNRR-MR1-2022-12376618	600.000	600.000
20201100020000	B.II.1.j.2) Crediti v/Stato per ricerca finalizzata - Ministero della Salute	2023	PROG ZRPN4 ¿ Coord. Dott. Roberto Eleopra ¿ CUP J43C22001140001	PROG ZRPN4 ¿ Coordinatore Dott. Roberto Eleopra ¿ CUP J43C22001140001	600.000	600.000
20201100020000	B.II.1.j.2) Crediti v/Stato per ricerca finalizzata - Ministero della Salute	2023	PROG ZRPN7 ¿ Coord. Dott.ssa Matilde Leonardi ¿ CUP J43C22001160001 PROG ZRPN7 ¿ Coord. Dott.ssa Matilde Leonardi ¿ CUP J43C22001160001	PROG ZRPN7 ¿ Coord. Dott.ssa Matilde Leonardi ¿ CUP J43C22001160001 PROG ZRPN7 ¿ Coord. Dott.ssa Matilde Leonardi ¿ CUP J43C22001160001	600.000	600.000
20201100020000	B.II.1.j.2) Crediti v/Stato per ricerca finalizzata - Ministero della Salute	2023	PROG ZRPN6 ¿ Coord.Prof. Daniele Ghezzi ¿ CUP J43C22001150001	PROG ZRPN6 ¿ Coordinatore Prof. Daniele Ghezzi ¿ CUP J43C22001150001	599.243	599.243
20201100020000	B.II.1.j.2) Crediti v/Stato per ricerca finalizzata - Ministero della Salute	2023	PROG ZRPN3 ¿ Coord. Prof. Francesco DiMeco ¿ CUP J43C22001130001	PROG ZRPN3 ¿ Coord. Prof. Francesco DiMeco ¿ CUP J43C22001130001	588.000	588.000
20201100020000	B.II.1.j.2) Crediti v/Stato per ricerca finalizzata - Ministero della Salute	2023	PROG ZRPN2 ¿ Coord. Dott. Marco de Curtis ¿ CUP J43C22001120001	PROG ZRPN2 ¿ Coordinatore Dott. Marco de Curtis ¿ CUP J43C22001120001	477.733	477.733
20201100020000	B.II.1.j.2) Crediti v/Stato per ricerca finalizzata - Ministero della Salute	2023	PROG ZRPN5 ¿ Coord.Dott. Giorgio Giaccone ¿ CUP J43C22001170001	PROG ZRPN5 ¿ Coordinatore Dott. Giorgio Giaccone ¿ CUP J43C22001170001	441.165	441.165
20201100020000	B.II.1.j.2) Crediti v/Stato per ricerca finalizzata - Ministero della Salute	2023	RF230-MODA CONTR. RF 2023	RF230-MODA CONTR. RF 2023	225.000	225.000
20201100020000	B.II.1.j.2) Crediti v/Stato per ricerca finalizzata - Ministero della Salute	2023	zrf228- contr. librizzi min salute	zrf228- contr. librizzi min salute	225.000	225.000
20201100020000	B.II.1.j.2) Crediti v/Stato per ricerca finalizzata - Ministero della Salute	2023	ZRF227- GIACCONE- CONTRIB. PROGETTO RF	ZRF227- GIACCONE- CONTRIB. PROGETTO RF	225.000	225.000
20201100020000	B.II.1.j.2) Crediti v/Stato per ricerca finalizzata - Ministero della Salute	2023	ZRF226-PI GHEZZI- CONTR. RF 2023	ZRF226-PI GHEZZI- CONTR. RF 2023	217.140	217.140
20201100020000	B.II.1.j.2) Crediti v/Stato per ricerca finalizzata - Ministero della Salute	2023	ZRF225- ELIA- COBNTR. 2023	ZRF225- ELIA- COBNTR. 2023	194.535	194.535
20201100020000	B.II.1.j.2) Crediti v/Stato per ricerca finalizzata - Ministero della Salute	2023	ZRF229- P.I. LEVI	ZRF229- P.I. LEVI	162.140	64.856
20201100020000	B.II.1.j.2) Crediti v/Stato per ricerca finalizzata - Ministero della Salute	2023	RF224-PI CAVALIERE	RF224-PI CAVALIERE	65.000	65.000
20201100020000	B.II.1.j.2) Crediti v/Stato per ricerca finalizzata - Ministero della Salute	2023	ZRPN2 .- INTEGR.CONTRIB.	ZRPN2 .- INTEGR.CONTRIB.Coordinatore Dott. Marco de Curtis ¿ CUP J43C22001120001	27.000	27.000
20201100020000	B.II.1.j.2) Crediti v/Stato per ricerca finalizzata - Ministero della Salute	2021	MIN.SAL RF-2019-12371008-BRUZZONE- RF 219	MIN.SAL. RF-2019-12371008-BRUZZONE- RF 219	89.990	89.990
20201100020000	B.II.1.j.2) Crediti v/Stato per ricerca finalizzata - Ministero della Salute	2021	MINSAL-1° ACCONTO- RF-2019-12368918-MARIOTTI - PROGRF 220	MINSAL-1° ACCONTO- RF-2019-12368918-MARIOTTI - PROGRF 220	88.968	88.968
20201100020000	B.II.1.j.2) Crediti v/Stato per ricerca finalizzata - Ministero della Salute	2021	MINSAL-RF-2019-12369247- DRSSA BERSANO ANNA-PROG RF 218	MINSAL-RF-2019-12369247- DRSSA BERSANO ANNA- PROG RF 218	87.230	87.230
20201100020000	B.II.1.j.2) Crediti v/Stato per ricerca finalizzata - Ministero della Salute	2019	MIN.SAL- RF-2016-02363230-	MIN.SAL- GIOVAGNOLI-RF-2016-02363230- BIL. 2019- RF 208- CONTRB. BIL.2019	197.556	197.556
20201100020000	B.II.1.j.2) Crediti v/Stato per ricerca finalizzata - Ministero della Salute	2019	MIN.SAL. DI MEO-PROG. RF210 - GR 2018-12365610-CONTR. BIL.2019 -CONTRIB PROG. RF210	MIN.SAL. DI MEO-PROG. RF210 - GR 2018-12365610- CONTR. BIL.2019 -CONTRIB PROG. RF210	102.771	102.771
20201100020000	B.II.1.j.2) Crediti v/Stato per ricerca finalizzata - Ministero della Salute	2019	MIN.SAL. RF TARONI- PROG RF 211 - 2018-12367768-REG.CONTRIBUTO BIL.2019- RF211-	MIN.SAL. RF TARONI- PROG RF 211 - 2018-12367768- REG.CONTRIBUTO BIL.2019- RF211-	90.000	0
20201100020000	B.II.1.j.2) Crediti v/Stato per ricerca finalizzata - Ministero della Salute	2018	RF2016-02361495-RF200	M.S.-DR.LAMPERTI C- CONTRIB. RF2016-02361495- RF200- bil.2018	44.283	44.283
20201100020000	B.II.1.j.2) Crediti v/Stato per ricerca finalizzata - Ministero della Salute	2018	GR2016-02365049	MIN.SAL. RF196 - GR2016-02365049-CONTRIB. RESP.DR.SATTIN	91.662	0
20201100020000	B.II.1.j.2) Crediti v/Stato per ricerca finalizzata - Ministero della Salute	2018	GR-2016-2363337	M.S. dr.DI FRANCESCO_ contr. GR-2016-2363337 RF199- bil. 2018	4.182	0
20201100020000	B.II.1.j.2) Crediti v/Stato per ricerca finalizzata - Ministero della Salute	2018	CONV.2016-02361285	RF 191- CONV.2016-02361285- RESP.GELLERA-CONTRIB. MIN.SALUTE	35.064	0
20201100020000	B.II.1.j.2) Crediti v/Stato per ricerca finalizzata - Ministero della Salute	2018	CONTR. RF 2016-02361293	RF190- DR.EOLI-MS- CONTR. RF 2016-02361293 -	3.529	0
20201100020000	B.II.1.j.2) Crediti v/Stato per ricerca finalizzata - Ministero della Salute	2018	RF2016-02364384	M.S. PROG. MANTEGAZZA- RF2016-02364384-RF198- bil.2018	3.900	3.900
20201100020000	B.II.1.j.2) Crediti v/Stato per ricerca finalizzata - Ministero della Salute	2018	CONV-02362195	M.S. DR.GARBELLI RF2016-02362195-CONTRB.RF 195	25.297	25.297
20201100020000	B.II.1.j.2) Crediti v/Stato per ricerca finalizzata - Ministero della Salute	2018	GR 2016-02361325 -CORDIGLIERI	RF 201 MINISTERO SALUTE GR2016 RF201-CORDIGLIERI	51.884	0
20201100010000	B.II.1.j.1) Crediti v/Stato per ricerca corrente - Ministero della Salute	2024	ZRPN12_CAVALCANTE PAOLA_PNRR-MCNT2-2023-12377231	ZRPN12_CAVALCANTE PAOLA_PNRR-MCNT2-2023-12377231	991.000	594.600
20201100010000	B.II.1.j.1) Crediti v/Stato per ricerca corrente - Ministero della Salute	2024	ZRPN13_CICERI ELISA_PNRR-POC-2023-12377657_J43C24000290001	ZRPN13_CICERI ELISA_PNRR-POC-2023-12377657_J43C24000290001	1.000.000	600.000
20201100010000	B.II.1.j.1) Crediti v/Stato per ricerca corrente - Ministero della Salute	2024	ZRPN14_D'ARRIGO STEFANO_PNRR-MCNT1-2023-12377520_J43C24000300001	ZRPN14_D'ARRIGO STEFANO_PNRR-MCNT1-2023-12377520_J43C24000300001	850.000	510.000
20201100010000	B.II.1.j.1) Crediti v/Stato per ricerca corrente - Ministero della Salute	2024	ZRPN15_FERROLI PAOLO_PNRR-TR1-2023-12378146_J43C24000310001	ZRPN15_FERROLI PAOLO_PNRR-TR1-2023-12378146_J43C24000310001	730.000	438.000
20201100010000	B.II.1.j.1) Crediti v/Stato per ricerca corrente - Ministero della Salute	2024	ZRPN16_GARBELLI RITA_PNRR-MCNT2-2023-12377819_J43C24000320001	ZRPN16_GARBELLI RITA_PNRR-MCNT2-2023-12377819_J43C24000320001	907.034	544.220
20201100010000	B.II.1.j.1) Crediti v/Stato per ricerca corrente - Ministero della Salute	2024	ZRPN17_GRANATA TIZIANA_PNRR-MCNT2-2023-12377937_J43C24000330001	ZRPN17_GRANATA TIZIANA_PNRR-MCNT2-2023-12377937_J43C24000330001	1.000.000	600.000
20201100010000	B.II.1.j.1) Crediti v/Stato per ricerca corrente - Ministero della Salute	2024	ZRPN18_MAGGI LORENZO_PNRR-MR1-2023-12377360_J43C23000820001	ZRPN18_MAGGI LORENZO_PNRR-MR1-2023-12377360_J43C23000820001	870.000	522.000
20201100010000	B.II.1.j.1) Crediti v/Stato per ricerca corrente - Ministero della Salute	2024	ZRPN19_MODA FABIO_PNRR-MCNT2-2023-12377336_J43C23000830001	ZRPN19_MODA FABIO_PNRR-MCNT2-2023-12377336_J43C23000830001	1.000.000	600.000
20201100010000	B.II.1.j.1) Crediti v/Stato per ricerca corrente - Ministero della Salute	2024	ZRPN20_PELLEGATTA SERENA_PNRR-TR1-2023-12377273_J43C23000840001	ZRPN20_PELLEGATTA SERENA_PNRR-TR1-2023-12377273_J43C23000840001	900.000	540.000
20201100010000	B.II.1.j.1) Crediti v/Stato per ricerca corrente - Ministero della Salute	2024	ZRPN21_RIVA NILO_PNRR-MCNT2-2023-12377651_J43C23000850001	ZRPN21_RIVA NILO_PNRR-MCNT2-2023-12377651_J43C23000850001	1.000.000	600.000
20201100010000	B.II.1.j.1) Crediti v/Stato per ricerca corrente - Ministero della Salute	2024	ZRPN22_ZORZI GIOVANNA_PNRR-MCNT2-2023-12378417_J43C23000860001	ZRPN22_ZORZI GIOVANNA_PNRR-MCNT2-2023-12378417_J43C23000860001	1.000.000	600.000

R.L.G.R.I.B.A.

Crediti verso Stato – altre amministrazioni centrali:

CONTO CONTABILE	DESCRIZIONE CONTO CONTABILE	ANNO ASSEGNAZIONE	N. DECRETO/ATTO ASSEGNAZIONE	OGGETTO	IMPORTO AL 31 12 2024	IMPORTO AL 31 12 2025
20201100030000	B.II.1.j.3) Crediti v/Stato per ricerca - altre Amministrazioni centrali	2024	RB54- CONTRIB COMM EUROP	RB54- LEONARDI- DOC BOX-MARIE CURIE PROJECT -CONTRIB COMM EUROP	19.680	19.680

Crediti v/Regione:

Non presenti.

Crediti v/Aziende sanitarie pubbliche:

B.II.4) Crediti v/Aziende sanitarie pubbliche	**€.**	**702.902**	**447.353**	***(255.549)***

Descrizione		*Valore netto al 31/12/2024*	*Valore netto al 31/12/2025*	*Variazione*
B.II.4.a) Crediti v/Aziende sanitarie pubbliche della Regione	€.	158.978	135.000	(23.978)
B.II.4.a.1) Crediti v/Aziende sanitarie pubbliche della Regione - per mobilità in compensazione	€.	0	0	0
Crediti da Aziende Sanitarie Locali della Regione per mobilità intraregionale in compensazione	€.	0	0	0
B.II.4.a.1.1) Crediti da Agenzie Tutela Salute della Regione per mobilità intraregionale in compensazione	€.	0	0	0
B.II.4.a.2) Crediti v/Aziende sanitarie pubbliche della Regione - per mobilità non in compensazione	€.	0	0	0
Crediti da Aziende Sanitarie Locali della Regione per mobilità non in compensazione	€.	0	0	0
B.II.4.a.2.1) Crediti da Agenzie Tutela Salute della Regione per mobilità non in compensazione	€.	0	0	0
B.II.4.a.3) Crediti v/Aziende sanitarie pubbliche della Regione - per altre prestazioni	€.	158.978	135.000	(23.978)
Crediti da Aziende Sanitarie Locali della Regione	€.	0	0	0
B.II.4.a.3.1) Crediti da Agenzie Tutela Salute della Regione	€.	0	0	0
Crediti da Aziende Ospedaliere della Regione	€.	0	0	0
B.II.4.a.3.2) Crediti da Aziende Socio-Sanitarie Territoriali della Regione	€.	0	0	0
B.II.4.a.3.3) Crediti da IRCCS e Fondazioni di diritto pubblico della Regione	€.	158.978	135.000	(23.978)
B.II.4.a.4) Crediti v/ ATS per operazioni di conferimento/scorporo LR23/2015	€.	0	0	0
B.II.4.a.5) Crediti v/ ASST per operazioni di conferimento/scorporo LR23/2015	€.	0	0	0
B.II.4.b) Acconto quota FSR da distribuire	€.	0	0	0
B.II.4.c) Crediti v/Aziende sanitarie pubbliche della Regione per anticipazione ripiano disavanzo programmato dai Piani aziendali di cui all'art. 1, comma 528, L. 208/2015	€.	0	0	0
B.II.4.d) Crediti v/Aziende sanitarie pubbliche Extraregione	€.	543.924	312.353	(231.571)
B.II.4.e) Crediti v/ATS - per Contributi da Aziende sanitarie pubbliche della Regione o Prov. Aut. (extra fondo)	€.	0	0	0
B.II.4.f) Crediti v/ASST- per Contributi da Aziende sanitarie pubbliche della Regione o Prov. Aut. (extra fondo)	€.	0	0	0
B.II.4.g) Crediti v/IRCCS - per Contributi da Aziende sanitarie pubbliche della Regione o Prov. Aut. (extra fondo)	€.	0	0	0

I crediti verso Aziende sanitarie pubbliche extraregione sono in decremento di € 255.549 rispetto all'esercizio precedente.

Crediti v/Aziende sanitarie pubbliche della Regione - per altre prestazioni

CONTO NI	DESCRIZIONE VOCE BILANCIO NI	SEZIONE BILANCIO	TIPO DOCUMENTO	NUMERO DOCUMENTO	DATA DOCUMENTO (GG/MM/AAAA)	OGGETTO / DESCRIZIONE DOCUMENTO	SOGGETTO CLIENTE	IMPORTO AL 31 12 2025
20204010030050	Crediti da IRCCS e Fondazioni di diritto pubblico della Regione	RIC	Altro	178	28/12/2023	PROG ZRPN11-Coordinatore Dott.ssa Giacomina Rossi-CUP I43C22001250001	922	135.000

IRCCS I.B.A.

Crediti v/Aziende sanitarie pubbliche Extraregione:

CONTO NI	DESCRIZIONE VOCE BILANCIO NI	SEZIONE BILANCIO	TIPO DOCUMENTO	NUMERO DOCUMENTO	DATA DOCUMENTO (GG/MM/AAAA)	OGGETTO / DESCRIZIONE DOCUMENTO	SOGGETTO CLIENTE	IMPORTO AL 31 12 2025
20204040000000	B.II.4.d) Crediti v/Aziende sanitarie pubbliche Extraregione	RIC	Altro	157	31/12/2022	RF222-DEL.286/22- NIGRI	AOU CITTA' SALUTE E SCIENZA DI TORINO	70.000
20204040000000	B.II.4.d) Crediti v/Aziende sanitarie pubbliche Extraregione	RIC	Altro	165	24/12/2024	ZRPN23_TIRANTI VALERIA_PNRR-MR1-2023-12377223_J43C23000880001	IRCCS ISTITUTO DELLE SCIENZE NEUROLOGICHE DELL'AZIENDA USL DI BOLOGNA	146.376
20204040000000	B.II.4.d) Crediti v/Aziende sanitarie pubbliche Extraregione	RIC	Altro	195	31/12/2023	PROG ZRPN&PNRR-MAD-2022-12376434 P.I. UO 3 Besta: Dott.ssa Roberta Di Giacomo¿CUP J43C22001440001	AOU DI FERRARA	95.977
								312.353

Crediti v/Società partecipate e/o enti dipendenti dalla Regione

Non presenti.

Crediti v/Erario

Non presenti.

Crediti v/Altri

B.II.7) Crediti v/Altri	**€.**	37.406.094	37.719.113	***313.019***

Descrizione		*Valore netto al 31/12/2024*	*Valore netto al 31/12/2025*	*Variazione*
B.II.7.a) Crediti v/clienti privati	€.		4.269.552	
B.II.7.a.1) Crediti verso clienti privati altro	€.	6.754.147	4.269.552	(2.484.595)
B.II.7.a.2) Crediti verso clienti privati per attività libero professionale	€.	0	0	0
B.II.7.b) Crediti v/gestioni liquidatorie	€.	0	0	0
B.II.7.c) Crediti v/altri soggetti pubblici	€.	0	0	0
B.II.7.d) Crediti v/altri soggetti pubblici per ricerca	€.	3.806.726	5.280.014	1.473.288
B.II.7.e) Altri crediti diversi	€.	26.845.221	28.169.547	1.324.326
B.II.7.e.1) Altri Crediti diversi	€.	28.000	12.000	(16.000)
B.II.7.e.1.1) Crediti v/clienti privati per anticipi mobilità attiva	€.	0	0	0
B.II.7.e.1.2) Altri Crediti diversi	€.	28.000	12.000	(16.000)
B.II.7.e.2) Altri crediti diversi - V/Gestioni interne	€.	26.817.221	28.157.547	1.340.326
B.II.7.e.2.1) Crediti da Bilancio Sanitario	€.	26.817.221	28.157.547	1.340.326

Complessivamente il valore finale dei crediti verso clienti privati al 31/12/2025 è pari a 37.719.113. Si registra un incremento di 313.019 €.

Chiusura crediti con relativo fondo accantonato

Relativamente ad alcuni progetti di ricerca finalizzata ormai chiusi e rendicontati ma con un credito residuo ancora aperto nei confronti dell'ente finanziatore e con un fondo quote inutilizzate ancora disponibile, si è provveduto alla rettifica dell'importo del relativo credito, con conseguente eliminazione del fondo accantonato. L'operazione è stata contabilizzata direttamente sullo Stato Patrimoniale, in quanto un passaggio nel conto economico avrebbe indotto nel lettore del documento di bilancio l'errato convincimento della generazione di utilizzi/sopravvenienze passive di importo notevole, quando in realtà si tratta solamente di una chiusura tra poste patrimoniali con effetti nulli sul conto economico. L'importo di tali chiusure è stato di € 329.152,07.

Altri crediti diversi

L'importo di € 12.000, si riferisce ad un credito nei confronti dell'associazione LICE.

Altri crediti da bilancio sanitario:

Consistono nei rapporti di credito e debito che si generano tra le due sezioni del bilancio della Fondazione. Gli importi si elidono a livello di bilancio totale. Tale differenza trova spiegazione nell'attività di separazione dei sezionali di bilancio assistenza - ricerca, come richiesto da Regione Lombardia con DGR n. X/5492 del 2/8/2016. Trattasi del saldo delle partite interaziendali, effettuato in fase di assestamento bilancio assistenza - bilancio ricerca. In particolare è dovuto

R.I.S.C.R.I.B.A.

allo spostamento sul bilancio assistenza, in quanto a livello di tesoreria non vi è divisione di sezionale, del saldo del mastro contabile di tesoreria. Nell'anno 2025 ammontano a € 28.157.547 in incremento di €1.340.326.

Fondo svalutazione crediti:
Non presente.

FATTI DI RILIEVO delle movimentazioni dell'esercizio

Per la suddetta area di bilancio si sono verificati fatti di rilievo in merito al legato relativo al saldo conto corrente sopra descritto.

ALTRE INFORMAZIONI RELATIVE AI CREDITI

Inserire SI *o* NO *nella cella in giallino denominata <<Caso presente in azienda?>>:*

Cod.	Informazione	Caso presente in azienda?	*Se Sì, illustrare*
CRED01	**Svalutazioni**. Nel corso dell'esercizio sono state effettuate svalutazioni di crediti iscritti nell'attivo circolante?	NO	*Se Sì, specificare crediti svalutati, importo della svalutazione, motivazioni, criteri di determinazione*
CRED02	**Gravami**. Sui crediti dell'azienda vi sono gravami quali pignoramenti ecc.?	NO	*Se Sì, illustrare*
CRED03	**Cartolarizzazioni.** L'azienda ha in atto operazioni di cartolarizzazione dei crediti?	NO	*Se Sì, illustrare*
CRED04	**Altro.** Esistono altre informazioni che si ritiene necessario fornire per soddisfare la regola generale secondo cui "Se le informazioni richieste da specifiche disposizioni di legge non sono sufficienti a dare una rappresentazione veritiera e corretta, si devono fornire le informazioni complementari necessarie allo scopo" (art 2423 cc)?	NO	*Se Sì, illustrare*

35. Attività finanziarie che non costituiscono immobilizzazioni

B.III. Attività finanziarie che non costituiscono immobilizzazioni

I dati relativi al costo storico, al valore iniziale, alle movimentazioni che concorrono alla determinazione del valore finale dell'esercizio, sono riportate nelle tabelle di Nota Integrativa Tabellare e nelle Schede di dettaglio, laddove previste dal D.lgs. 118/2011 e s.m.i.. Le tabelle sono presenti in allegato agli schemi di Stato Patrimoniale e Conto Economico e costituiscono parte integrante del Bilancio d'Esercizio.

In particolare, per le categorie ***Partecipazioni in imprese controllate, collegate e in altre imprese***, se movimentate, l'iscrizione tra le attività finanziarie che non costituiscono immobilizzazioni è corredata da tutte le informazioni di dettaglio relative alla natura, alla tipologia, alla forma giuridica, ai criteri di valutazione e a tutte le altre informazioni richieste dalla normativa vigente; le informazioni di dettaglio sono rilevate nella tabella *<<ELENCO PARTECIPAZIONI ISCRITTE NELLE ATTIVITA' A BREVE>>* del foglio *"Dettaglio_SP_San"* allegata al Bilancio d'Esercizio.

PRINCIPALI INFORMAZIONI delle movimentazioni dell'esercizio

Partecipazioni

Non presenti.

R.S.C.R.I.B.A.

Altri titoli

Non presenti.

FATTI DI RILIEVO delle movimentazioni dell'esercizio

Per la suddetta area di bilancio non si sono verificati fatti di rilievo.

ALTRE INFORMAZIONI RELATIVE ATTIVITÀ FINANZIARIE CHE NON COSTITUISCONO IMMOBILIZZAZIONI

Inserire SI *o* NO *nella cella in giallino denominata <<Caso presente in azienda?>>:*

Cod.	Informazione	Caso presente in azienda?	*Se Sì, illustrare*
AF01	**Gravami.** Sulle attività finanziarie che non costituiscono immobilizzazioni vi sono gravami quali pegni, pignoramenti ecc.?	NO	*Se Sì, illustrare*
AF02	**Contenzioso con iscrizione in bilancio.** Sulle attività finanziarie che non costituiscono immobilizzazioni iscritte in bilancio sono in corso contenziosi con altre aziende sanitarie, con altri enti pubblici o con soggetti privati?	NO	*Se Sì, illustrare*
AF03	**Contenzioso senza iscrizione in bilancio.** Esistono attività finanziarie che non costituiscono immobilizzazioni non iscritte nello stato patrimoniale perché non riconosciute come proprietà dell'azienda in seguito a contenziosi in corso con altre aziende sanitarie, con altri enti pubblici o con soggetti privati?	NO	*Se Sì, illustrare*
AF04	**Altro.** Esistono altre informazioni che si ritiene necessario fornire per soddisfare la regola generale secondo cui "Se le informazioni richieste da specifiche disposizioni di legge non sono sufficienti a dare una rappresentazione veritiera e corretta, si devono fornire le informazioni complementari necessarie allo scopo" (art 2423 cc)?	NO	*Se Sì, illustrare*

36. Disponibilità liquide

B.IV. Disponibilità liquide

I dati relativi al valore iniziale, agli incrementi e decrementi dell'esercizio che concorrono alla determinazione del valore finale dell'esercizio, sono riportate nelle tabelle di Nota Integrativa Tabellare e nelle Schede di dettaglio, laddove previste dal D.lgs. 118/2011 e s.m.i.. Le tabelle sono presenti in allegato agli schemi di Stato Patrimoniale e Conto Economico e costituiscono parte integrante del Bilancio d'Esercizio.

PRINCIPALI INFORMAZIONI delle movimentazioni dell'esercizio

Cassa
Non presente.

Conto corrente postale
Non presente.

Tesoreria unica
Non presente.

RLS.R.I.B.A.

FATTI DI RILIEVO delle movimentazioni dell'esercizio

Per la suddetta area di bilancio non si sono verificati fatti di rilievo e non sono rilevati valori di bilancio.

ALTRE INFORMAZIONI RELATIVE ALLE DISPONIBILITÀ LIQUIDE

Inserire SI *o* NO *nella cella in giallino denominata <<Caso presente in azienda?>>:*

Cod.	Informazione	Caso presente in azienda?	*Se Sì, illustrare*
DL01	**Fondi vincolati.** Le disponibilità liquide comprendono fondi vincolati?	NO	*Se Sì, specificare importo e natura del vincolo*
DL02	**Gravami.** Sulle disponibilità liquide dell'azienda vi sono gravami quali pignoramenti ecc.?	NO	*Se Sì, illustrare*
DL03	**Altro.** Esistono altre informazioni che si ritiene necessario fornire per soddisfare la regola generale secondo cui "Se le informazioni richieste da specifiche disposizioni di legge non sono sufficienti a dare una rappresentazione veritiera e corretta, si devono fornire le informazioni complementari necessarie allo scopo" (art 2423 cc)?	NO	*Se Sì, illustrare*

37. Ratei e risconti attivi

C) RATEI E RISCONTI ATTIVI

I dati relativi al valore iniziale e al valore finale dell'esercizio, sono riportati nelle tabelle di Nota Integrativa Tabellare e nelle Schede di dettaglio, laddove previste dal D.lgs. 118/2011 e s.m.i.. Le tabelle sono presenti in allegato agli schemi di Stato Patrimoniale e Conto Economico e costituiscono parte integrante del Bilancio d'Esercizio.

In particolare, per le categorie ***C.I Ratei attivi e C.II Risconti attivi***, se movimentate, l'iscrizione tra i ratei e risconti attivi è corredata da tutte le informazioni di dettaglio relative alla natura, alla tipologia di realizzazione entro e oltre i 12 mesi; le informazioni di dettaglio sono rilevate nella tabella apposita del foglio *"Dettaglio_SP_San"* allegata al Bilancio d'Esercizio.

PRINCIPALI INFORMAZIONI delle movimentazioni dell'esercizio

Ratei attivi

C.I Ratei attivi	€.	0	36.783	36.783	0	0	36.783	0

Descrizione		*Valore netto al 31/12/2024*	*Valore netto al 31/12/2025*	*Variazione*	*Valore netto al 31/12/2024*	*Giroconti per riclassifica saldi di apertura su nuovi conti SP (+/-)*	*Entro 12 mesi (2025)*	*Oltre 12 mesi (2025)*
C.I.1) Ratei attivi vterzi	€.	0	36.783	36.783	0		36.783	0

I risconti attivi si attestano nel 2025 ad € 36.783.

Di seguito si riporta il dettaglio:

RATEI ATTIVI - Dettaglio a livello di ricavo				
Codice Voce conto ricavo rateizzato	**Descrizione voce conto ricavo rateizzato**	**Entro 12 mesi (2025)**	**Oltre 12 mesi (2025)**	**Totale**
61030010000000	RATEO ATTIVO CEDOLA INCASSO	36.783		36783

Risconti attivi

RESCRIBA

C.II Risconti attivi	€.	0	44.922	44.922	0	0	44.922	0

Descrizione		Valore netto al 31/12/2024	Valore netto al 31/12/2025	Variazione	Valore netto al 31/12/2024	Giroconti per riclassifica saldi di apertura su nuovi conti SP (+/-)	Entro 12 mesi (2025)	Oltre 12 mesi (2025)
C.II.1) Risconti attivi vterzi	€.	0	44.922	44.922	0		44.922	0

I risconti attivi si attestano nel 2025 ad € 44.922.
Di seguito si riporta il dettaglio:

RISCONTI ATTIVI - Dettaglio a livello di costo

Codice Voce conto costo riscontato	Descrizione voce conto costo riscontato	Entro 12 mesi (2025)	Oltre 12 mesi (2025)	Totale
50410010000000	Affitti via Temolo	44922		44922

FATTI DI RILIEVO delle movimentazioni dell'esercizio

Per la suddetta area di bilancio non si sono verificati fatti di rilievo.

Altre informazioni relative a ratei e risconti attivi.

Inserire SI *o* NO *nella cella in giallino denominata <<Caso presente in azienda?>>:*

Cod.	Informazione	Caso presente in azienda?	*Se Sì, illustrare*
RR01	Esistono altre informazioni che si ritiene necessario fornire per soddisfare la regola generale secondo cui "Se le informazioni richieste da specifiche disposizioni di legge non sono sufficienti a dare una rappresentazione veritiera e corretta, si devono fornire le informazioni complementari necessarie allo scopo" (art 2423 cc)?	NO	*Se Sì, illustrare*

38. Patrimonio netto

A) PATRIMONIO NETTO

I dati relativi alla consistenza iniziale, all'assegnazione e agli utilizzi per sterilizzazioni nel corso dell'esercizio, nonché i giroconti/riclassificazioni e altre variazioni che concorrono alla determinazione del valore finale dell'esercizio, sono riportate nelle tabelle di Nota Integrativa Tabellare e nelle Schede di dettaglio, laddove previste dal D.lgs. 118/2011 e s.m.i.. Le tabelle sono presenti in allegato agli schemi di Stato Patrimoniale e Conto Economico e costituiscono parte integrante del Bilancio d'Esercizio.

In particolare, per le categorie ***A.II) Finanziamenti per Investimenti***, ***A.IV.2) Riserve da plusvalenze da reinvestire e A.IV.3) Contributi da reinvestire,*** se movimentate, l'iscrizione tra il Patrimonio Netto è corredata da tutte le informazioni di dettaglio relative alla natura, alla tipologia, alle movimentazioni patrimoniali e finanziarie, nonché alla consistenza iniziale e finale; le informazioni di dettaglio sono rilevate nella tabella apposita del foglio *"Dettaglio_SP_San"* allegata al Bilancio d'Esercizio.

PRINCIPALI INFORMAZIONI delle movimentazioni dell'esercizio

Il Patrimonio netto è cosi dettagliato:

R.L.S. C.R.I.B.A.

A) PATRIMONIO NETTO	€.	7.612.785	6.488.084	(1.124.701)	7.612.785	0	0	381.828	1.036.529	0	(470.000)	(1.124.701)	6.488.084
Descrizione		*Valore netto al 31/12/2024*	*Valore netto al 31/12/2025*	*Variazione*	*Consistenza iniziale*	*Giroconti per riclassifica saldi di apertura su nuovi conti SP (+/-)*	*Giroconti / Riclassificazioni (+/-)*	*Assegnazioni nel corso dell'esercizio*	*Utilizzi per sterilizzazioni nell'esercizio*	*Ulteriori trasferimenti / aggiornamenti LR23/2015*	*Altre variazioni (+/-)*	*Totali dell'esercizio (+/-)*	*Consistenza finale*
A.I) FONDO DI DOTAZIONE	€.	1.027.000	1.027.000	0	1.027.000							0	1.027.000
A.II) FINANZIAMENTI PER INVESTIMENTI	€.	3.802.401	3.136.195	(666.206)	3.802.401	0	0	327.635	993.841	0	0	(666.206)	3.136.195
A.II.1) Finanziamenti per beni di prima dotazione	€.	0	0	0	0							0	0
A.II.2) Finanziamenti da Stato per investimenti	€.	0	0	0	0	0	0	0	0	0	0	0	0
A.II.2.a) Finanziamenti da Stato per investimenti - ex art. 20 legge 67/88	€.	0	0	0	0							0	0
A.II.2.b) Finanziamenti da Stato per investimenti - ricerca	€.	0	0	0	0							0	0
A.II.2.c.) Finanziamenti da Stato per investimenti - altro	€.	0	0	0	0	0	0	0	0	0	0	0	0
A.II.2.c.1) Finanziamenti da Stato per investimenti - altro	€.	0	0	0	0							0	0
A.II.2.c.2) Finanziamenti da Stato per investimenti - altro - PNRR/PNC	€.	0	0	0	0							0	0
A.II.3) Finanziamenti da Regione per investimenti	€.	0	0	0	0	0	0	0	0	0	0	0	0
A.II.3.1) Finanziamenti da Regione per investimenti - altro	€.	0	0	0	0							0	0
A.II.3.2) Finanziamenti da Regione per investimenti - PNRR/PNC	€.	0	0	0	0							0	0
A.II.3.3) Finanziamenti da Regione per investimenti - da altre Direzioni	€.	0	0	0	0							0	0
A.II.4) Finanziamenti da altri soggetti pubblici per investimenti	€.	0	0	0	0							0	0
A.II.5) Finanziamenti per investimenti da rettifica contributi in conto esercizio	€.	3.802.401	3.136.195	(666.206)	3.802.401			327.635	993.841			(666.206)	3.136.195
A.III) RISERVE DA DONAZIONI E LASCITI VINCOLATI AD INVESTIMENTI	€.	200.492	211.997	11.505	200.492			54.193	42.688			11.505	211.997
A.IV) ALTRE RISERVE	€.	2.582.892	2.112.892	(470.000)	2.582.892	0	0	0	0	0	(470.000)	(470.000)	2.112.892
A.IV.1) Riserve da rivalutazioni	€.	0	0	0	0							0	0
A.IV.2) Riserve da plusvalenze da reinvestire	€.	0	0	0	0							0	0
A.IV.3) Contributi da reinvestire	€.	0	0	0	0							0	0
A.IV.4) Riserve da utili di esercizio destinati ad investimenti	€.	0	0	0	0							0	0
A.IV.5) Riserve diverse	€.	2.582.892	2.112.892	(470.000)	2.582.892						(470.000)	(470.000)	2.112.892
A.V) CONTRIBUTI PER RIPIANO PERDITE	€.	0	0	0	0		0	0	0	0	0	0	0
A.V.1) Contributi per copertura debiti al 31/12/2005	€.	0	0	0	0							0	0
A.V.2) Contributi per ricostituzione risorse da investimenti esercizi precedenti	€.	0	0	0	0							0	0
A.V.3) Altro	€.	0	0	0	0							0	0
A.VI) UTILI (PERDITE) PORTATI A NUOVO	€.	0	0	0	0							0	0
A.VII) UTILE (PERDITA) D'ESERCIZIO	€.	0	0	0	0							0	

Fondo di dotazione

Dal bilancio d'esercizio 2016 in poi, a livello complessivo, il fondo di dotazione della Fondazione è pari a zero, compensandosi la cifra di € 1.027.000,00 tra assistenza e ricerca.

Finanziamenti per investimenti

Nel 2025 le sterilizzazioni sono state di € 993.841.

Mentre i contributi dell'anno sono stati:

CODICE	FINANZIAMENTO	VALORE
LDS	MINISTERO DELLA SALUTE LDS_Attività di ricerca corrente anno 2025	2.416 €
RC26	5 X MILLE redditi 2021 - RC26_Progetti neuroscienze	44.105 €
RC27	5 X MILLE redditi 2022 - RC27_Progetti di ricerca finalizzati alle Neuroscienze dell'adulto e del bambino - cc 702	82.258 €
RE20	MINISTERO DELLA SALUTE - ERANET - RE20_Progetto SEEMYLIFE -ERP-2021-EJPRD21 - delib.n. 659/22 - P.I. Dr.ssa Leonardi	10.785 €
RI47	FOCUSED ULTRASOUND FOUND. RI47_prog.Sonodynamic FUS therapy -dr. Prada - cc309	2.391 €
RP10	Diversi privati - RP10_Prog. Neuroncologia sperim. Dr.ssa Pellegatta cc 701	9.458 €
ROV_UE	COMMISSIONE EUROPEA_Progetti strategici Ricerca Direz.- ROV	5.925 €
RP12	Donazioni da Privati-Ass. Girotondo RP12_ Ricerca SMA - P.I. dr. De Curtis - cc 703	4.714 €
RP33	Diversi privati - RP33_RIC. Mal. Infanzia Neuropsichiatria - dr.ssa Zorzi - cc 321	40 €
RPP	Diversi Privati -RPP_Prog. Strategici istituzionale	5.167 €
RPRIC	Diversi Privati - RPRIC_Direz.Scientifica - supporto progetti Neuroscienze - RPRIC -cc 702	80.607 €
RSP3	Soc.NOVARTIS - RSP3_Prog. terpie paz. Cronici SM - dr. Confalonieri - cc 706	5.490 €
RF220	Ministero della Salute - RF220_Prog. Friedreichr Ataxia - Mal. Rare- dr. Mariotti - cc 710	1.476 €
RZ3	Associazione Paolo ZORZI RZ3_M. Ricerca Fluorescina - Dott. Broggi - cc 310	59.170 €
ZRA125	Fond. ARISLA - ZRA125_Prog. IDEALS - dr. Nilo Riva- cc 318	2.303 €
ZRI52	AFM Telethon France - H S.Raffaele - RI52_Progetto: Axonal degeneration in CMT2J/I neuropathie - P.I. dr. Pareyson - cc 713	3.106 €
ZRPN12	Ministero della Salute - PNRR - 2° Bando 2024 -ZRPN12_Progetto RNA NETWORKS IN MYASTHENIA GRAVIS - P.I. dr. Cavalcante - cc 706	3.595 €
ZRPN6	Ministero della Salute- (PNRR) - RPN6_Progetto: Multi-omics for primary mitochondrial myopathies (MitoMyOmics) - P:I: Dr. Ghezzi - cc 708	4.630 €
	TOTALE	***327.635 €***

Riserve da donazioni e lasciti vincolati ad investimenti

Nel 2025 le sterilizzazioni sono state di € 42.688.

Mentre i contributi dell'anno sono stati di € 54.193.

Altre riserve

Non presenti.

Contributi per ripiano perdite

Non presenti.

RICERCA I.B.A.

Utili (perdite) portati a nuovo
Non presenti.

Utile (perdita) d'esercizio
Non presente.

FATTI DI RILIEVO delle movimentazioni dell'esercizio

Per la suddetta area non si sono verificati fatti di rilievo.

ALTRE INFORMAZIONI RELATIVE AL PATRIMONIO NETTO

Inserire SI *o* NO *nella cella in giallino denominata <<Caso presente in azienda?>>:*

Cod.	Informazione	Caso presente in azienda?	*Se* Sì, *illustrare*
PN01	**Donazioni e lasciti vincolati ad investimenti.** Nell'esercizio non sono state rilevate donazioni e lasciti vincolati ad investimenti?	NO	*Sì, specificare importo, soggetto erogatore e tipologia di beni acquisiti*
PN02	**Fondo di dotazione.** Il fondo di dotazione ha subito variazioni rispetto all'esercizio precedente?	NO	*Se Sì, specificare importo e motivazione variazione*
PN03	**Altro.** Esistono altre informazioni che si ritiene necessario fornire per soddisfare la regola generale secondo cui "Se le informazioni richieste da specifiche disposizioni di legge non sono sufficienti a dare una rappresentazione veritiera e corretta, si devono fornire le informazioni complementari necessarie allo scopo" (art 2423 cc)?	NO	*Se Sì, illustrare*

39. Fondi per rischi e oneri

B) FONDI PER RISCHI ED ONERI

I dati relativi alla consistenza iniziale, all'accantonamento e agli utilizzi dell'esercizio, nonché le riclassificazioni che concorrono alla determinazione del valore finale dell'esercizio, sono riportate nelle tabelle di Nota Integrativa Tabellare e nelle Schede di dettaglio, laddove previste dal D.lgs. 118/2011 e s.m.i.. Le tabelle sono presenti in allegato agli schemi di Stato Patrimoniale e Conto Economico e costituiscono parte integrante del Bilancio d'Esercizio.

Per questa categoria sono previste le seguenti tipologie:

- B.I) Fondi per imposte, anche differite
- B.II) Fondi per rischi
- B.III) Fondi da distribuire
- B.IV) Quota inutilizzata contributi di parte corrente vincolati
- B.V) Altri fondi

In particolare, per le categorie ***B) FONDI PER RISCHI ED ONERI,*** se movimentate, l'iscrizione tra i fondi è corredata da tutte le informazioni di dettaglio relative agli eventuali utilizzi dei fondi indicando la natura del costo; le informazioni di dettaglio sono rilevate nella tabella apposita del foglio *Utilizzi_Fondi_San* allegata al Bilancio d'Esercizio.

Inoltre, per le categorie ***B.IV) Quote inutilizzate contributi***, se movimentate, l'iscrizione tra i fondi è corredata da tutte le informazioni di dettaglio relative alla Assegnazione indicando la descrizione dell'ente o del soggetto concedente, gli estremi degli atti di assegnazione, la destinazione e la natura dei costi correlati al contribu-

RL S.C.R.I.B.A.

to, gli importi assegnati, utilizzati e accantonati, nonché le quote destinate agli investimenti; le informazioni di dettaglio sono rilevate nelle tabelle apposite dei fogli "*VincNI_SAN*" e *"UtilizziNI_SAN"* allegati al Bilancio d'Esercizio.

PRINCIPALI INFORMAZIONI delle movimentazioni dell'esercizio

Fondi per imposte, anche differite
Non presenti.

Fondi per rischi
Non presenti.

Fondi da distribuire
Non presenti.

Quote inutilizzate contributi di parte corrente vincolati

Nel Bilancio si è provveduto all'accantonamento di € 6.483.870 relativi ai nuovi progetti di ricerca assegnati nel corso del 2025. Gli utilizzi complessivi ammontano a € 11.295.681 relativi a costi sostenuti per progetti di ricerca di anni precedenti.

B.IV) Quote inutilizzate contributi	**€.**	**52.131.443**	**47.431.075**	***(4.700.368)***	**52.131.443**	**0**	**6.483.870**	**111.443**	**11.295.681**	**0**	**47.431.075**

Descrizione		*Valore netto al 31/12/2024*	*Valore netto al 31/12/2025*	*Variazione*	*Consistenza iniziale*	*Giroconti per riclassifica saldi di apertura su nuovi conti SP (+/-)*	*Accantonamenti d'esercizio*	*Riclassifiche d'esercizio (+/-)*	*Utilizzi d'esercizio*	*Ulteriori trasferimenti / aggiornamenti LR23/2015*	*Consistenza finale*
B.IV.1) Quote inutilizzate contributi da Regione o Prov. Aut. per quota F.S. indistinto finalizzato	€.	0	0	0	0	0	0	0	0	0	0
B.IV.1) Quote inutilizzate contributi da Regione o Prov. Aut. per quota F.S. indistinto finalizzato	€.	0	0	0	0						0
B.IV.1.1) Quote inutilizzate contributi da Regione o Prov. Aut. - FSR indistinto finalizzato da Stato	€.	0	0	0	0						0
B.IV.1.2) Quote inutilizzate contributi da Regione o Prov. Aut. - FSR indistinto finalizzato da Regione	€.	0	0	0	0						0
B.IV.1.3) Quote inutilizzate contributi dell'esercizio da ATS/ASST/Fondazioni - FSR Indistinto finalizzato da Regione	€.	0	0	0	0						0
B.IV.1.4) Quote inutilizzate contributi dell'esercizio da ATS/ASST/Fondazioni - FSR Indistinto finalizzato da Stato	€.	0	0	0	0						0
B.IV.2) Quote inutilizzate contributi da Regione o Prov. Aut. per quota F.S. vincolato	€.	0	0	0	0	0	0	0	0	0	0
B.IV.2.1) Quote inutilizzate contributi da Regione o Prov. Aut. per quota F.S. indistinto	€.	0	0	0	0						0
B.IV.2.2) Quote inutilizzate contributi da Regione o Prov. Aut. per quota F.S. vincolato	€.	0	0	0	0						0
B.IV.2.3) Quote inutilizzate contributi vincolati dell'esercizio da Asl/Ao/Fondazioni per quota FSR Indistinto	€.	0	0	0	0						0
B.IV.2.4) Quote inutilizzate contributi vincolati dell'esercizio da Asl/Ao/Fondazioni per quota FSR Vincolato	€.	0	0	0	0						0
B.IV.3) Quote inutilizzate contributi vincolati da soggetti pubblici (extra fondo)	€.	2.823.486	2.493.726	(329.760)	2.823.486	0	67.643	0	397.403	0	2.493.726
B.IV.3.1) Quote inutilizzate contributi vincolati da soggetti pubblici (extra fondo) - altro	€.	2.823.486	2.493.726	(329.760)	2.823.486		67.643		397.403		2.493.726
B.IV.3.2) Quote inutilizzate contributi vincolati da MEF - PNRR (extra fondo)	€.	0	0	0	0						0
B.IV.4) Quote inutilizzate contributi per ricerca	€.	49.307.957	44.937.349	(4.370.608)	49.307.957	0	6.416.227	111.443	10.898.278	0	44.937.349
B.IV.4.1) Quote inutilizzate contributi vincolati dell'esercizio per ricerca da Ministero	€.	31.935.861	26.408.641	(5.527.220)	31.935.861		1.493.910	(140.513)	6.880.617		26.408.641
B.IV.4.2) Quote inutilizzate contributi vincolati dell'esercizio per ricerca da Regione	€.	582.947	2.197.187	1.614.240	582.947		1.714.565	(100.325)			2.197.187
B.IV.4.3) Quote inutilizzate contributi vincolati dell'esercizio per ricerca da Asl/Ao/Fondazioni	€.	134.111	49.468	(84.643)	134.111				84.643		49.468
B.IV.4.4) Quote inutilizzate contributi vincolati dell'esercizio per ricerca da altri Enti Pubblici	€.	1.903.848	1.352.252	(551.596)	1.903.848		229.612	(357)	780.851		1.352.252
B.IV.4.5) Quote inutilizzate contributi vincolati dell'esercizio per ricerca da privati	€.	14.751.190	14.929.801	178.611	14.751.190		2.978.140	352.638	3.152.167		14.929.801
B.IV.6) Quote inutilizzate contributi vincolati da privati	€.	0	0	0	0						0

L'importo della riclassifica di € 111.443 è derivante dalle seguenti principali casistiche:
-diminuzione del fondo per la chiusura di crediti per € -329.152, per il dettaglio si rimanda al paragrafo dei crediti. (chiusura crediti con fondo accantonato);
-aumento del fondo dovuto ad accantonamenti per maggiori entrate proprie e per gli interessi su titoli pari ad € 142.928. Si precisa che l'accantonamento è valorizzato sul conto "51560010200000-Altri accantonamenti altro";
-aumento del fondo per riclassifica delle quote inutilizzate dei progetti trial dal bilancio Assistenza al bilancio Ricerca per € 297.667.

FATTI DI RILIEVO delle movimentazioni dell'esercizio

Per la suddetta area di bilancio non si sono verificati fatti di rilievo.

Di seguito sono illustrati brevemente i criteri utilizzati per la determinazione dell'entità dei fondi, nonché degli estremi dei verbali del Collegio Sindacale come specificato nella tabella. Nel caso di assenza di un verbale

PLS.B.A.

specifico del collegio sindacale, si è indicato il verbale di approvazione del bilancio d'esercizio cui il fondo si riferisce.

3.20.10.00.000.000.00.000 **B.I) Fondi per imposte, anche differite**

Descrizione	Anno di costituzione	Criteri di determinazione	Importi	Estremi del verbale del Collegio Sindacale
Non presente				

3.20.20.10.000.000.00.000 **B.II.1) Fondo rischi per cause civili ed oneri processuali**

Descrizione	Anno di costituzione	Criteri di determinazione	Importi	Estremi del verbale del Collegio Sindacale
Non presente				

3.20.20.20.000.000.00.000 **B.II.2) Fondo rischi per contenzioso personale dipendente**

Descrizione	Anno di costituzione	Criteri di determinazione	Importi	Estremi del verbale del Collegio Sindacale
Non presente				

3.20.20.30.000.000.00.000 **B.II.3) Fondo rischi connessi all'acquisto di prestazioni sanitarie da privato**

Descrizione	Anno di costituzione	Criteri di determinazione	Importi	Estremi del verbale del Collegio Sindacale
Non presente				

3.20.20.40.000.000.00.000 **B.II.4) Fondo rischi per copertura diretta dei rischi (autoassicurazione)**

Descrizione	Anno di costituzione	Criteri di determinazione	Importi	Estremi del verbale del Collegio Sindacale
Non presente				

RL S.C.R.I.B.A.

3.20.20.50.000.000.00.000 B.II.5) Altri fondi rischi

Descrizione	Anno di costituzione	Criteri di determinazione	Importi	Estremi del verbale del Collegio Sindacale
Non presente				

3.20.50.30.000.000.00.000 B.V.3) Altri fondi per oneri e spese

Descrizione	Anno di costituzione	Criteri di determinazione	Importi	Estremi del verbale del Collegio Sindacale
Non presente				

ALTRE INFORMAZIONI RELATIVE A FONDI RISCHI E ONERI

Inserire SI *o* NO *nella cella in giallino denominata <<Caso presente in azienda?>>:*

Cod.	Informazione	Caso presente in azienda?	*Se* Sì, *illustrare*
FR01	Con riferimento ai rischi per i quali è stato costituito un fondo, esiste la possibilità di subire perdite addizionali rispetto agli ammontari stanziati?	NO	*Se* Sì, *illustrare*
FR02	Esistono rischi probabili, a fronte dei quali non è stato costituito un apposito fondo per l'impossibilità di formulare stime attendibili?	NO	*Se Sì, indicare le informazioni utili per la comprensione della situazione*
FR03	Esistono rischi (né generici, né remoti) a fronte dei quali non è stato costituito un apposito fondo perché solo possibili, anziché probabili? Da tali rischi potrebbero scaturire perdite significative?	NO	*Se Sì, indicare le informazioni utili per la comprensione della situazione*
FR04	Esistono altre informazioni che si ritiene necessario fornire per soddisfare la regola generale secondo cui "Se le informazioni richieste da specifiche disposizioni di legge non sono sufficienti a dare una rappresentazione veritiera e corretta, si devono fornire le informazioni complementari necessarie allo scopo" (art 2423 cc)?	NO	*Se* Sì, *illustrare*

40. Trattamento di fine rapporto

C) TRATTAMENTO DI FINE RAPPORTO

RI.C.R.I.B.A.

I dati relativi alla consistenza iniziale, all'accantonamento e agli utilizzi dell'esercizio, nonché le riclassificazioni che concorrono alla determinazione del valore finale dell'esercizio, sono riportate nelle tabelle di Nota Integrativa Tabellare e nelle Schede di dettaglio, laddove previste dal D.lgs. 118/2011 e s.m.i.. Le tabelle sono presenti in allegato agli schemi di Stato Patrimoniale e Conto Economico e costituiscono parte integrante del Bilancio d'Esercizio.

Per questa categoria sono previste le seguenti tipologie:

- C.I) Premi operosità
- C.II) TFR personale dipendente

In particolare, per le categorie ***C) TRATTAMENTO DI FINE RAPPORTO*** se movimentate, l'iscrizione tra i fondi è corredata da tutte le informazioni di dettaglio relative agli eventuali utilizzi dei fondi indicando la natura del costo; le informazioni di dettaglio sono rilevate nella tabella apposita del foglio *Utilizzi_Fondi_San* allegata al Bilancio d'Esercizio.

PRINCIPALI INFORMAZIONI delle movimentazioni dell'esercizio

Non presente.

FATTI DI RILIEVO delle movimentazioni dell'esercizio

Per la suddetta area di bilancio non si sono verificati fatti di rilievo e non sono rilevati valori di bilancio.

Di seguito sono illustrati brevemente i criteri utilizzati per la determinazione dell'entità dei fondi, nonché degli estremi dei verbali del Collegio Sindacale come specificato nella tabella. Nel caso di assenza di un verbale specifico del collegio sindacale, si è indicato il verbale di approvazione del bilancio d'esercizio cui il fondo si riferisce.

3.30.10.00.000.000.00.000 **C.I) Premi operosità**

Descrizione	Anno di costituzione	Criteri di determinazione	Importi	Estremi del verbale del Collegio Sindacale
Non presente	sino al 1994			
	1995/1997			
	1998			
	1999			
	2000			
	2001			
	2002			
	2003			
	2004			
	2005			
	2006			
	2007			
	2008			
	2009			
	2010			
	2011			
	2012			
	2013			

RL S.C.R.I.B.A.

	2014			
	2015			
	2016			
	2017			

ALTRE INFORMAZIONI RELATIVE A TRATTAMENTO DI FINE RAPPORTO

Inserire SI *o* NO *nella cella in giallino denominata <<Caso presente in azienda?>>:*

Cod.	Informazione	Caso presente in azienda?	*Se* Sì, *illustrare*
TR01	**Altro**. Esistono altre informazioni che si ritiene necessario fornire per soddisfare la regola generale secondo cui "Se le informa-zioni richieste da specifiche disposizioni di legge non sono sufficienti a dare una rappresentazione veritiera e corretta, si devono fornire le informazioni complementari necessarie allo scopo" (art 2423 cc)?	NO	*Se* Sì, *illustrare*

41. Debiti

D) DEBITI

I dati relativi al valore iniziale, alle movimentazioni dell'esercizio quali incrementi, decrementi per pagamenti e giroconti, che concorrono alla determinazione del valore finale dell'anno, nonché i dettagli dei debiti per acquisto cespiti ed, infine, le fatture da ricevere, l'anzianità e la scadenza dei crediti, sono riportati nelle tabelle di Nota Integrativa Tabellare (vedi allegati del Bilancio d'Esercizio).

Per questa categoria sono previste le seguenti tipologie:

- D.I. Debiti per Mutui passivi
- D.II. Debiti v/Stato
- D.III. Debiti v/Regione
- D.IV. Debiti v/Comuni
- D.V. Debiti v/Aziende sanitarie pubbliche
- D.VI. Debiti V/ Società Partecipate e/o Enti Dipendenti Della Regione
- D.VII. Debiti v/Fornitori
- D.VIII. Debiti v/Istituto tesoriere
- D.IX. Debiti Tributari
- D.X. Debiti v/Istituti previdenziali, assistenziali e sicurezza sociale
- D.XI. Debiti v/Altri

In particolare, per la categoria ***D.I. Debiti per Mutui passivi***, se movimentata, l'iscrizione tra i debiti è corredata da tutte le informazioni di dettaglio relative alla destinazione, al soggetto erogatore, agli estremi della delibera di autorizzazione regionale, alla scadenza, alla garanzia e ai tassi reali, nonché l'importo iniziale e il debito residuo; le informazioni di dettaglio sono rilevate nella tabella apposita del foglio *"Dettaglio_SP_San"* allegata al Bilancio d'Esercizio.

Per la categoria ***Debiti v/Aziende sanitarie pubbliche della Regione - per mobilità in compensazione e non*** se movimentata, l'iscrizione tra i debiti è corredata da tutte le informazioni di dettaglio relative alla mobilità in compensazione e non in compensazione e alle altre prestazioni; le informazioni di dettaglio sono rilevate nella tabella del foglio *"Cons"* allegata al Bilancio d'Esercizio.

R.E.S.C.R.I.B.A.

Per le informazioni di dettaglio relative ai debiti verso la Regione, ai debiti verso Aziende Sanitarie pubbliche e ai debiti verso fornitori si rinvia alle apposite tabelle allegate agli schemi del Bilancio d'Esercizio.

PRINCIPALI INFORMAZIONI delle movimentazioni dell'esercizio

Debiti per Mutui passivi
Non presenti.

Debiti v/Stato

D.II. Debiti v/Stato	**€.**	**76.701**	**0**	***(76.701)***

Descrizione		*Valore netto al 31/12/2024*	*Valore netto al 31/12/2025*	*Variazione*
D.II.1) Debiti v/Stato per mobilità passiva extraregionale	€.	0	0	0
D.II.2) Debiti v/Stato per mobilità passiva internazionale	€.	0	0	0
D.II.3) Acconto quota FSR v/Stato	€.	0	0	0
D.II.4) Debiti v/Stato per restituzione finanziamenti - per ricerca	€.	0	0	0
D.II.5) Altri debiti v/Stato - Ministeri	€.	76.701	0	(76.701)

I debiti verso Stato sono stati estinti nell'anno.

Debiti v/Regione
Non presenti.

Debiti v/Comuni
Non presenti.

Debiti v/Aziende sanitarie pubbliche

RL S.C.R.I.B.A.

D.V. Debiti v/Aziende sanitarie pubbliche	€.	73.668	101.163	27.495

Descrizione		*Valore netto al 31/12/2024*	*Valore netto al 31/12/2025*	*Variazione*
D.V.1) Debiti v/Aziende sanitarie pubbliche della Regione	€.	73.668	101.163	27.495
D.V.1.a) Debiti v/Aziende sanitarie pubbliche della Regione - per quota FSR	€.	0	0	0
D.V.1.a.2) Debiti v/ATS della Regione - per quota FSR	€.	0	0	0
D.V.1.a.4) Debiti v/ASST della Regione - per quota FSR	€.	0	0	0
D.V.1.a.5) Debiti v/IRCCS - Fondazioni di dir. Pubblico della Regione - per quota FSR	€.	0	0	0
D.V.1.a.7) Debiti v/Aziende sanitarie pubbliche della Regione - contributi Indistinti Finalizzati	€.	0	0	0
D.V.1.b) Debiti v/Aziende sanitarie pubbliche della Regione - per finanziamento sanitario aggiuntivo corrente LEA	€.	0	0	0
D.V.1.c) Debiti v/Aziende sanitarie pubbliche della Regione - per finanziamento sanitario aggiuntivo corrente extra LEA	€.	0	0	0
D.V.1.d) Debiti v/Aziende sanitarie pubbliche della Regione - per mobilità in compensazione	€.	0	0	0
Debiti verso Aziende Sanitarie Locali della Regione per mobilità intraregionale	€.	0	0	0
D.V.1.d.1) Debiti verso Agenzie Tutela Salute della Regione per mobilità intraregionale	€.	0	0	0
D.V.1.d.2) Debiti verso Aziende Sanitarie Locali della regione per anticipi mobilità attiva privata extraregione	€.	0	0	0
D.V.1.e) Debiti v/Aziende sanitarie pubbliche della Regione - per mobilità non in compensazione	€.	0	0	0
D.V.1.f) Debiti v/Aziende sanitarie pubbliche della Regione - per altre prestazioni	€.	73.668	101.163	27.495
D.V.1.f.1) Debiti verso Agenzie Tutela Salute della Regione	€.	0	0	0
D.V.1.f.2) Debiti verso Aziende Socio-Sanitarie Territoriali della Regione	€.	0	0	0
D.V.1.f.3) Debiti verso IRCCS e Fondazioni di diritto pubblico della Regione	€.	73.668	101.163	27.495

Complessivamente i debiti verso Aziende sanitarie pubbliche della Regione sono in incremento di € 27.495.

- Debiti verso ATS della Regione
Non presenti.

- Debiti verso ASST della Regione
Non presenti.

- Debiti verso Fondazioni IRCCS della Regione
I debiti verso le Fondazioni della Regione sono in aumento rispetto all'esercizio precedente di € 27.495.

Per il dettaglio dei crediti/debiti v/aziende pubbliche della Regione si rimanda alla tabella specifica (crediti/debiti intercompany) allegata al Bilancio.

Debiti V/ Società Partecipate e/o Enti Dipendenti Della Regione
Non presenti.

Debiti v/Fornitori

R.L.S.C.R.I.B.A.

D.VII. Debiti v/Fornitori	€.	1.142.740	1.663.957	*521.217*

Descrizione		*Valore netto al 31/12/2024*	*Valore netto al 31/12/2025*	*Variazione*
D.VII.1) Debiti verso erogatori (privati accreditati e convenzionati) di prestazioni sanitarie	€.	99.518	129.550	30.032
D.VII.1.1) Debiti verso Aziende sanitarie private (sanità)	€.	99.518	129.550	30.032
D.VII.1.2) Debiti verso Aziende e Enti socio-sanitari pubblici (assi)	€.	0	0	0
D.VII.1.3) Debiti verso Aziende e Enti socio-sanitari privati (assi)	€.	0	0	0
D.VII.1.4) Debiti verso Farmacie convenzionate	€.	0	0	0
D.VII.1.5) Debiti verso MMG, PLS e MCA	€.	0	0	0
D.VII.1.6) Debiti verso erogatori sanitari privati per mobilità attiva privata extraregione	€.	0	0	0
D.VII.1.b) Note di credito da ricevere (privati accreditati e convenzionati)	€.	0	0	0
D.VII.2) Debiti verso altri fornitori	€.	1.043.222	1.534.407	491.185
D.VII.2) Debiti verso Fornitori di Beni e Altri servizi sanitari	€.	377.575	1.108.624	731.049
D.VII.2) Debiti verso Fornitori di Beni e Servizi non sanitari	€.	665.647	425.783	(239.864)
D.VII.2.b) note di credito da ricevere (altri fornitori)	€.	0	0	0

I debiti verso fornitori sono in incremento di € 521.217 rispetto all'esercizio precedente. Di seguito si espone il dettaglio per anno e tipologia di acquisto dei debiti verso fornitori (tabella allegata al bilancio):

RLS.C.R.I.B.A.

CONTO NI	DESCRIZIONE VOCE BILANCIO NI	SEZIONE BILANCIO	ANNO DI COMPETENZA	TIPOLOGIA DI ACQUISTO	IMPORTO AL 31 12 2025
70701010010000	Debiti verso Aziende sanitarie private (sanità)	RIC	2012	SERVIZI SANITARI	27.002
70701010010000	Debiti verso Aziende sanitarie private (sanità)	RIC	2018	SERVIZI SANITARI	49.581
70701010010000	Debiti verso Aziende sanitarie private (sanità)	RIC	2019	SERVIZI SANITARI	22.935
70701010010000	Debiti verso Aziende sanitarie private (sanità)	RIC	2025	SERVIZI SANITARI	30.032
70702010010000	Debiti verso Fornitori di Beni e Altri servizi sanitari	RIC	2016	SERVIZI SANITARI	-16
70702010010000	Debiti verso Fornitori di Beni e Altri servizi sanitari	RIC	2017	SERVIZI NON SANITARI	1.910
70702010010000	Debiti verso Fornitori di Beni e Altri servizi sanitari	RIC	2018	BENI SANITARI	59
70702010010000	Debiti verso Fornitori di Beni e Altri servizi sanitari	RIC	2018	SERVIZI NON SANITARI	9
70702010010000	Debiti verso Fornitori di Beni e Altri servizi sanitari	RIC	2019	BENI SANITARI	-2.113
70702010010000	Debiti verso Fornitori di Beni e Altri servizi sanitari	RIC	2019	SERVIZI NON SANITARI	7.236
70702010010000	Debiti verso Fornitori di Beni e Altri servizi sanitari	RIC	2020	BENI SANITARI	11.051
70702010010000	Debiti verso Fornitori di Beni e Altri servizi sanitari	RIC	2020	SERVIZI NON SANITARI	1.377
70702010010000	Debiti verso Fornitori di Beni e Altri servizi sanitari	RIC	2020	SERVIZI SANITARI	167
70702010010000	Debiti verso Fornitori di Beni e Altri servizi sanitari	RIC	2021	BENI SANITARI	6.861
70702010010000	Debiti verso Fornitori di Beni e Altri servizi sanitari	RIC	2021	SERVIZI NON SANITARI	117
70702010010000	Debiti verso Fornitori di Beni e Altri servizi sanitari	RIC	2022	SERVIZI NON SANITARI	5.176
70702010010000	Debiti verso Fornitori di Beni e Altri servizi sanitari	RIC	2023	BENI SANITARI	1.806
70702010010000	Debiti verso Fornitori di Beni e Altri servizi sanitari	RIC	2023	SERVIZI NON SANITARI	4.861
70702010010000	Debiti verso Fornitori di Beni e Altri servizi sanitari	RIC	2023	SERVIZI SANITARI	2.856
70702010010000	Debiti verso Fornitori di Beni e Altri servizi sanitari	RIC	2024	BENI NON SANITARI	382
70702010010000	Debiti verso Fornitori di Beni e Altri servizi sanitari	RIC	2024	BENI SANITARI	101.169
70702010010000	Debiti verso Fornitori di Beni e Altri servizi sanitari	RIC	2024	SERVIZI NON SANITARI	95.702
70702010010000	Debiti verso Fornitori di Beni e Altri servizi sanitari	RIC	2024	SERVIZI SANITARI	8.895
70702010010000	Debiti verso Fornitori di Beni e Altri servizi sanitari	RIC	2025	BENI NON SANITARI	977
70702010010000	Debiti verso Fornitori di Beni e Altri servizi sanitari	RIC	2025	BENI SANITARI	262.919
70702010010000	Debiti verso Fornitori di Beni e Altri servizi sanitari	RIC	2025	SERVIZI NON SANITARI	391.545
70702010010000	Debiti verso Fornitori di Beni e Altri servizi sanitari	RIC	2025	SERVIZI SANITARI	205.678
70702010020000	Debiti verso Fornitori di Beni e Servizi non sanitari	RIC	2024	BENI NON SANITARI	825
70702010020000	Debiti verso Fornitori di Beni e Servizi non sanitari	RIC	2024	BENI SANITARI	9.234
70702010020000	Debiti verso Fornitori di Beni e Servizi non sanitari	RIC	2024	SERVIZI NON SANITARI	187.044
70702010020000	Debiti verso Fornitori di Beni e Servizi non sanitari	RIC	2024	SERVIZI SANITARI	367
70702010020000	Debiti verso Fornitori di Beni e Servizi non sanitari	RIC	2025	BENI NON SANITARI	910
70702010020000	Debiti verso Fornitori di Beni e Servizi non sanitari	RIC	2025	BENI SANITARI	13.199
70702010020000	Debiti verso Fornitori di Beni e Servizi non sanitari	RIC	2025	SERVIZI NON SANITARI	213.800
70702010020000	Debiti verso Fornitori di Beni e Servizi non sanitari	RIC	2025	SERVIZI SANITARI	404

Debiti v/Istituto tesoriere

Non presenti.

Debiti Tributari

I debiti tributari sono in incremento di € 42.858. rispetto all'esercizio precedente.

R.L.S.C.R.I.B.A.

		Valore netto al 31/12/2024	Valore netto al 31/12/2025	Variazione
D.IX. Debiti Tributari	**€.**	21.120	63.978	***42.858***

Debiti v/Istituti previdenziali, assistenziali e sicurezza sociale
Non presenti.

Debiti v/Altri

D.XI. Debiti v/Altri	**€.**	**202.541**	**54.395**	***(148.146)***

Descrizione		*Valore netto al 31/12/2024*	*Valore netto al 31/12/2025*	*Variazione*
D.XI.1) Debiti v/altri finanziatori	€.	0	0	0
D.XI.2) Debiti v/dipendenti	€.	0	0	0
D.XI.2.a) Debiti verso dipendenti	€.			
D.XI.2.a.1) Debiti verso dipendenti per libera professione	€.	0	0	0
D.XI.2.a.2) Debiti verso dipendenti altro	€.	0	0	0
D.XI.2.b) Debiti verso dipendenti per rinnovi contrattuali	€.	0	0	0
D.XI.2.c) Liquidazioni a dipendenti	€.	0	0	0
D.XI.2.d) Debiti per ferie non godute	€.	0	0	0
D.XI.3) Debiti v/gestioni liquidatorie/stralcio	€.	0	0	0
D.XI.4) Altri debiti diversi	€.	202541	54395	-148146
D.XI.4.a) Altri debiti diversi - V/Privati	€.	520	8.000	7.480
D.XI.4.b) Altri debiti diversi - V/Enti Pubblici	€.	202.021	46.395	(155.626)
D.XI.4.c) Altri debiti diversi - V/Gestioni interne	€.	0	0	0
D.XI.4.c.1) Debiti verso Bilancio Sanitario	€.	0	0	0
Debiti verso Bilancio A.S.S.I.	€.	0	0	0
D.XI.4.c.2) Debiti verso Bilancio Sociale	€.	0	0	0
D.XI.4.c.3) Debiti verso Bilancio Ricerca	€.	0	0	0

I debiti verso altri diminuiscono di € 148.146 rispetto all'esercizio precedente.

FATTI DI RILIEVO delle movimentazioni dell'esercizio

Per la suddetta area di bilancio non si sono verificati fatti di rilievo.

ALTRE INFORMAZIONI RELATIVE A DEBITI

Inserire SI *o* NO *nella cella in giallino denominata <<Caso presente in azienda?>>:*

Cod.	Informazione	Caso presente in azienda?	*Se Sì, illustrare*
DB01	**Transazioni**. I debiti verso fornitori sono sottoposti a procedure di transazione regionali?	NO	*Se Sì, specificare importi per fornitori e allegare comunicazioni regionali in merito*
DB02	**Altro**. Esistono altre informazioni che si ritiene necessario fornire per soddisfare la regola generale secondo cui "Se le informazioni richieste da specifiche di-	NO	*Se Sì, illustrare*

R.L.S.C.R.I.B.A.

	sposizioni di legge non sono sufficienti a dare una rappresentazione veritiera e corretta, si devono fornire le informazioni complementari necessarie allo scopo" (art 2423 cc)?		

42. Ratei e risconti passivi

E) RATEI E RISCONTI PASSIVI

I dati relativi al valore iniziale e al valore finale dell'esercizio, sono riportati nelle tabelle di Nota Integrativa Tabellare e nelle Schede di dettaglio, laddove previste dal D.lgs. 118/2011 e s.m.i.. Le tabelle sono presenti in allegato agli schemi di Stato Patrimoniale e Conto Economico e costituiscono parte integrante del Bilancio d'Esercizio.

In particolare, per le categorie ***E.I Ratei passivi e E.II Risconti passivi***, se movimentate, l'iscrizione tra i ratei e risconti attivi è corredata da tutte le informazioni di dettaglio relative alla natura, alla tipologia di realizzazione entro e oltre i 12 mesi; le informazioni di dettaglio sono rilevate nella tabella apposita del foglio *"Dettaglio_SP_San"* allegata al Bilancio d'Esercizio.

PRINCIPALI INFORMAZIONI delle movimentazioni dell'esercizio

Ratei passivi
Non presenti.

Risconti passivi

Non presenti.

FATTI DI RILIEVO delle movimentazioni dell'esercizio

Per la suddetta area di bilancio non si sono verificati fatti di rilievo.

ALTRE INFORMAZIONI RELATIVE A RATEI E RISCONTI PASSIVI.

Inserire SI *o* NO *nella cella in giallino denominata <<Caso presente in azienda?>>:*

Cod.	Informazione	Caso presente in azienda?	*Se Sì, illustrare*
RP01	Altro. Esistono altre informazioni che si ritiene necessario fornire per soddisfare la regola generale secondo cui "Se le informazioni richieste da specifiche disposizioni di legge non sono sufficienti a dare una rappresentazione veritiera e corretta, si devono fornire le informazioni complementari necessarie allo scopo" (art 2423 cc)?	NO	*Se Sì, illustrare*

43. Conti d'ordine

F) CONTI D'ORDINE

R.I.S.C.R.I.B.A.

I dati relativi al valore iniziale e alle movimentazioni, quali incrementi e decrementi dell'esercizio che concorrono alla determinazione del valore finale dell'esercizio, sono riportati nelle tabelle di Nota Integrativa Tabellare e nelle Schede di dettaglio, laddove previste dal D.lgs. 118/2011 e s.m.i.. Le tabelle sono presenti in allegato agli schemi di Stato Patrimoniale e Conto Economico e costituiscono parte integrante del Bilancio d'Esercizio.

Per le informazioni di dettaglio si rinvia alle apposite tabelle allegate al Bilancio di Esercizio.

PRINCIPALI INFORMAZIONI delle movimentazioni dell'esercizio

Non presenti.

FATTI DI RILIEVO delle movimentazioni dell'esercizio

Per la suddetta area di bilancio non si sono verificati fatti di rilievo.

ALTRE INFORMAZIONI RELATIVE A CONTI D'ORDINE

Inserire SI *o* NO *nella cella in giallino denominata <<Caso presente in azienda?>>:*

Cod.	Informazione	Caso presente in azienda?	*Se* Sì, *illustrare*
CO01	Sono state attivate operazioni di project finance?	NO	*Se* Sì, *illustrare*
CO02	Esistono beni dell'Azienda presso terzi (in deposito, in pegno o in comodato)?	NO	*Se* Sì, *illustrare*
CO03	**Altro**. Esistono altre informazioni che si ritiene necessario fornire per soddisfare la regola generale secondo cui "Se le informazioni richieste da specifiche disposizioni di legge non sono sufficienti a dare una rappresentazione veritiera e corretta, si devono fornire le informazioni complementari necessarie allo scopo" (art 2423 cc)?	NO	*Se* Sì, *illustrare*

RL S.C.R.I.B.A.

CONTO ECONOMICO (Sezione Ricerca)

Il Bilancio d'Esercizio 2025 – sezione Ricerca – rileva le seguenti risultanze:

	923	FONDAZIONE ISTITUTO NEUROLOGICO BESTA - MI		
		SCHEDA RIEPILOGATIVA AREA RICERCA		
Cod.	Voce	2025	2025	
		Valore netto al 31/12/2024	*Valore netto al 31/12/2025*	*Variazione*
		A	B	(B-A)
	RICAVI			
AOIR01	DRG	-	-	-
AOIR02	Funzioni non tariffate	-	-	-
AOIR03	Ambulatoriale	-	-	-
AOIR04	Neuropsichiatria	-	-	-
AOIR05	Screening	-	-	-
AOIR06	Entrate proprie	1.172	3.873	*2.701*
AOIR07	Libera professione (art. 55 CCNL)	-	-	-
AOIR08	Psichiatria	-	-	-
AOIR09	File F	-	-	-
AOIR10	Utilizzi contributi esercizi precedenti	11.000.891	11.295.681	*294.790*
AOIR11	Altri contributi da Regione (al lordo delle rettifiche)	-	1.714.565	*1.714.565*
AOIR12	Altri contributi (al lordo delle rettifiche)	25.889.147	12.166.367	- *13.722.780*
AOIR13	Proventi finanziari e straordinari	96.664	159.610	*62.946*
AOIR15	Prestazioni sanitarie	-	-	-
AOIR90	Rettifiche altri contributi da Regione	-	-	-
AOIR91	Rettifiche altri contributi	3.317.278	327.635	- *2.989.643*
	Totale Ricavi (al netto capitalizzati)	**33.670.596**	**25.012.461**	**- *8.658.135***
	COSTI			
AOIC01	Personale	5.242.512	6.162.342	*919.830*
AOIC02	IRAP personale dipendente	343.357	401.746	*58.389*
AOIC03	Libera professione (art. 55 CCNL) + IRAP	-	-	-
AOIC04	Beni e Servizi (netti)	9.538.486	11.627.725	*2.089.239*
AOIC05	Ammortamenti (al netto dei capitalizzati)	-	-	-
AOIC06	Altri costi	152.657	158.348	*5.691*
AOIC07	Accantonamenti dell'esercizio	17.916.048	6.626.798	- *11.289.250*
AOIC08	Oneri finanziari e straordinari	477.536	35.502	- *442.034*
AOIC17	Integrativa e protesica	-	-	-
	Totale Costi (al netto capitalizzati)	**33.670.596**	**25.012.461**	**- 8.658.135**
AOIR14	Contributo da destinare al finanziamento del PSSR, progetti obiettivo, miglioramento qualità offerta e realizzazione piani di sviluppo regionali (FSR indistinto)	-	-	-
	Risultato economico	**-**	**-**	**-**

(Valori in Euro)

Di seguito i dettagli del Valore della Produzione in quadratura con la SKIRCCS

R.S.C.R.I.B.A.

CONTRIBUTI IN C/ESERCIZIO per RICERCA - C.E.	Contributi registrati BES 2025
CONTRIBUTI DA COMMISSIONE EUROPEA	€ 67.643
CONTRIBUTI PER LA RICERCA CORRENTE DA MINISTERO	€ 8.781.626
CONTRIBUTI PER LA RICERCA FINALIZZATA DA MINISTERO	€ -
CONTRIBUTI PER LA RICERCA FINALIZZATA DA REGIONE	€ 1.714.565
CONTRIBUTI PER LA RICERCA FINALIZZATA DA ALTRI ENTI PUBBLICI	€ 234.108
CONTRIBUTI PER LA RICERCA FINALIZZATA DA PRIVATI	€ 3.082.990
TOTALE CONTRIBUTI IN CONTO ESERCIZIO 2025	**€ 13.880.932**
Rettifiche contributi C/ esercizio per investimenti	**-€ 327.635**
TOTALE CONTRIBUTI IN CONTO ESERCIZIO AL NETTO RETTIFICHE	**€ 13.553.297**
TOTALE ENTRATE PROPRIE	**€ 3.873**
UTILIZZI QUOTE ACCANTONATE contributi esercizi precedenti	**UTILIZZI BES 2025**
RICERCA FINALIZZATA DA SOGGETTI PUBBLICI (COMMISSIONE EUROPEA)	€ 397.403,00
RICERCA CORRENTE E FINALIZZATA DA MINISTERO	€ 6.880.617,00
RICERCA FINALIZZATA DA REGIONE	€ -
RICERCA FINALIZZATA DA FONDAZIONI IRCCS (INTERCOMPANY)	€ 84.643,00
RICERCA FINALIZZATA DA ALTRI ENTI PUBBLICI	€ 780.851,00
RICERCA FINALIZZATA DA PRIVATI	€ 3.152.167,00
TOTALE UTILIZZI	**€ 11.295.681**
TOTALE PROVENTI FINANZIARI E STRAORDINARI	**€ 159.610**
TOTALE valore della produzione	**€ 25.012.461**
	SKIRCCS

K.L.S.C.R.I.B.A.

Si mette in evidenza che nel Bilancio Sez. Ricerca vengono registrati ricavi e costi attinenti ai progetti di ricerca di durata pluriennale che hanno un impatto differente negli anni in quanto strettamente correlati con l'andamento delle attività scientifiche e dei relativi target.
La Fondazione ha una elevata capacità di attrarre risorse stante il prestigio scientifico che gode a livello nazionale ed europeo e, pertanto, il valore della produzione è determinato dall'ammontare dei contributi da parte dei finanziatori italiani ed esteri, aggiudicati sulla base di bandi di ricerca cui partecipano annualmente i ricercatori del Besta.
I relativi costi sono correlati agli obiettivi scientifici, al tipo di progetto, alle fasi di attività e alla durata.
Le variazioni negli anni, pertanto, dipendono da questi fattori.

44. Contributi in conto esercizio

44.1 Contributi in conto esercizio

A.1) Contributi in conto esercizio

I dati relativi al valore dei contributi dell'esercizio confrontati con quelli dell'anno precedente e la relativa variazione sono riportati nelle tabelle di Nota Integrativa Tabellare e nelle Schede di dettaglio, laddove previste dal D.lgs. 118/2011 e s.m.i.. Le tabelle sono presenti in allegato agli schemi di Stato Patrimoniale e Conto Economico e costituiscono parte integrante del Bilancio d'Esercizio.

Per questa categoria sono previste le seguenti tipologie:

- Contributi in c/esercizio per ricerca da Commissione Europea
- Contributi in c/esercizio per ricerca corrente-finalizzata-PNRR-POS da Ministero della salute
- Contributi in c/esercizio per ricerca da IRCCS e Ospedali della Regione Lombardia
- Contributi in c/esercizio per ricerca da altri Enti pubblici
- Contributi in c/esercizio per ricerca da privati

In particolare, per le categorie dei ***Contributi***, se movimentate, l'iscrizione tra i ricavi è corredata da tutte le informazioni di dettaglio relative all' Assegnazione indicando la descrizione dell'ente o del soggetto concedente, gli estremi degli atti di assegnazione, la destinazione e la natura dei costi correlati al contributo, gli importi assegnati, utilizzati e accantonati, nonché le quote destinate agli investimenti; le informazioni di dettaglio sono rilevate nelle tabelle apposite del foglio "*VincNI_RIC*" allegato al Bilancio d'Esercizio.

PRINCIPALI INFORMAZIONI delle movimentazioni dell'esercizio

Nella Tabella sottostante si riepilogano i contributi complessivi in conto esercizio 2025 per la ricerca assegnati nell'anno 2025 e registrati per un totale complessivo di € 13.880.932.
Rispetto all'esercizio precedente si rileva un decremento dei contributi complessivamente di -€ 12.008.215.
Minori assegnazioni rispetto all'esercizio prevedente si sono verificate in tutte le voci di contributi da parte i contributi da Regione che sono in incremento.
Gli scostamenti rispetto all'anno precedente vengono determinati principalmente dal fatto che il presente Bilancio è mancante dell'assegnazione ministeriale del PNNR (progettualità presente nei due esercizi precedenti) e che non vi è stata assegnazione per la ricerca finalizzata.
La Fondazione partecipa annualmente ai bandi di ricerca che i diversi finanziatori pubblicano e, conseguentemente, i contributi di ricerca in c/esercizio variano di anno in anno dipendendo dalle assegnazioni dei progetti risultati vincitori.
Nella seguente tabella di dettagli:

H.S.C.R.I.B.A.

CONTRIBUTI IN C/ESERCIZIO per RICERCA	A) BILANCIO D'ESERCIZIO 2024	B) BILANCIO D'ESERCIZIO 2025	DIFFERENZE (B-A)	B) %
UE	€ 802.377	€ 67.643	-734.734	0,49%
MIN RC	€ 9.571.446	€ 8.781.626	-789.820	63%
MIN RF +PNRR+POS	€ 10.360.034	€ -	-10.360.034	0%
RL /IRCCS RL	€ -	€ 1.714.565	1.714.565	12%
EP	€ 493.960	€ 234.108	-259.852	2%
PRIVATI	€ 4.661.330	€ 3.082.990	-1.578.340	22%
TOTALE CONTRIBUTI	€ 25.889.147	€ 13.880.932	-12.008.215	100%

Esaminando le percentuali di cui alla Tabella sopra esposta, il 63% dei contributi è rappresentato dalle assegnazioni del Ministero della Salute per la ricerca corrente (che comprende anche i contributi 5 x mille, ERANET e il contributo per l'assunzione del personale della ricerca sanitaria degli IRCCS - cosiddetti *piramidati)* e il 22% è attinente a contributi da Privati, oltre al 12% rappresentato dai contributi da Regione.

La Fondazione si conferma essere un Ente di ricerca di riferimento fondamentale oltre che per i progetti ministeriali anche per i progetti finalizzati assegnati da privati che sostengono la ricerca in ambito delle Neuroscienze.

Di seguito la rappresentazione grafica dei contributi e degli scostamenti:

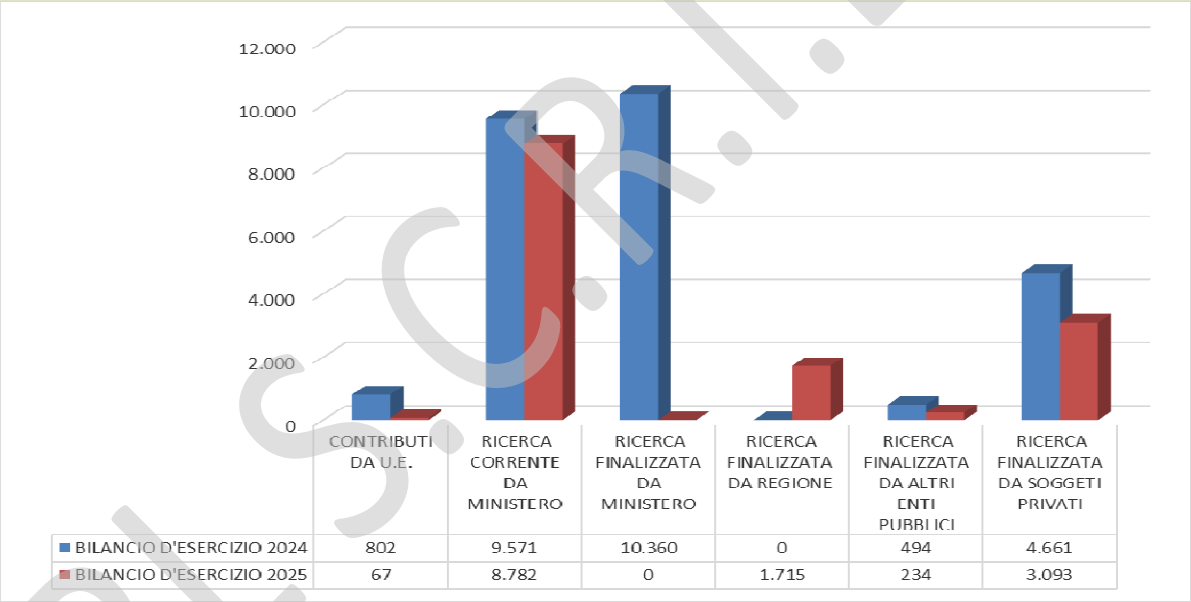

Per ogni singolo dettaglio dei contributi registrati nel presente bilancio e le relative movimentazioni, si rimanda alle schede dei contributi vincolati.

Il numero dei progetti ed il valore degli stessi è riepilogato come segue:

RLS.C.R.I.B.A.

CONTRIBUTI IN C/ESERCIZIO per RICERCA	%	BILANCIO D'ESERCIZIO 2025	n. macroprogetti
COMMISSIONE EUROPEA	0,49%	€ 67.643	1
RICERCA CORRENTE MS	63%	€ 8.781.626	30
RICERCA FINALIZZATA MS	0%	€ -	0
RIC. FINALIZZATA REGIONE	12%	€ 1.714.565	5
RICERCA FIN. ALTRI ENTI PUBBLICI	2%	€ 234.108	2
RICERCA FINALIZZATA DA PRIVATI	22%	€ 3.082.990	71
TOTALE CONTRIBUTI	100%	€ 13.880.932	109

Di seguito la rappresentazione grafica dei contributi in C/ esercizio:

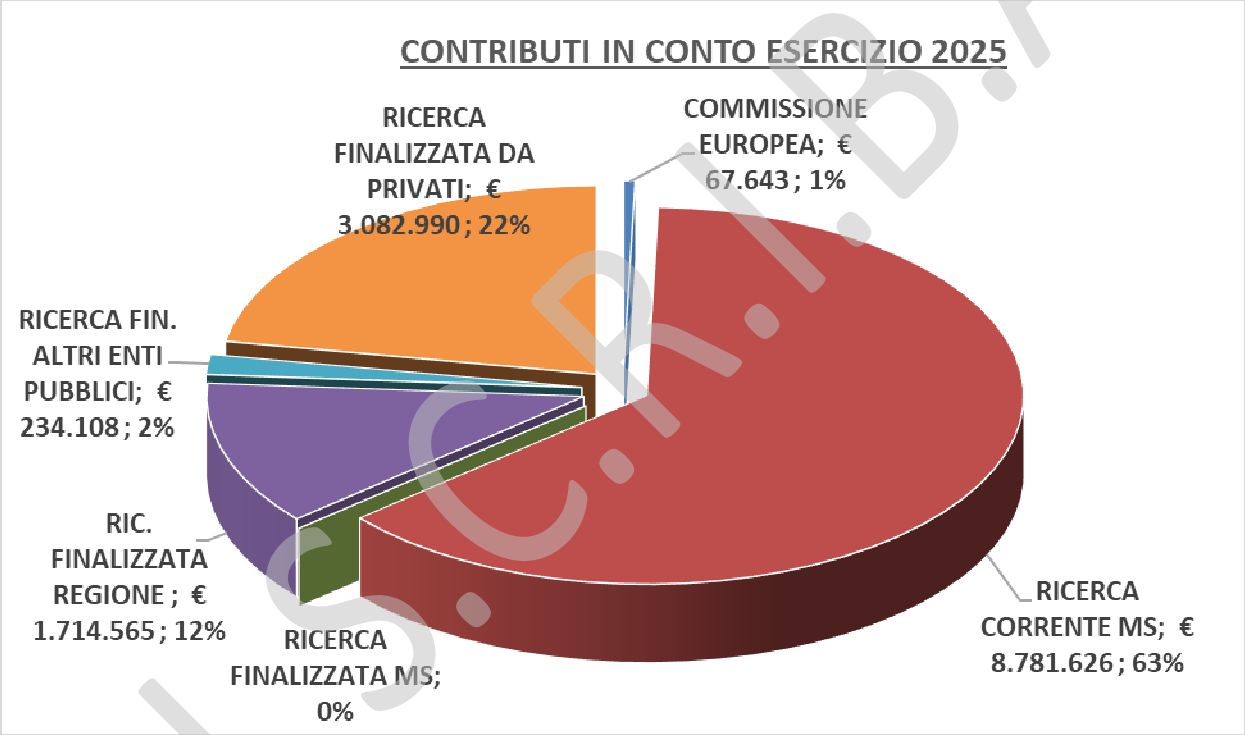

Finanziamenti da parte del Ministero della Salute – Ricerca Corrente

Nell'esercizio 2025 la quota complessiva registrata a Bilancio dei contributi assegnati dal Ministero della Salute ammonta a € 8.781.626, come riepilogato nella seguente Tabella:

RL S.C.R.I.B.A.

CONTRIBUTI IN C/ESERCIZIO per RICERCA CORRENTE DA MINISTERO	BILANCIO D'ESERCIZIO 2025
CONTRIBUTO RICERCA CORRENTE (LDS)	€ 3.063.924
CONTRIBUTI ERANET	€ 390.750
5 PER MILLE	€ 733.120
CONTRIBUTI spese correnti	€ 4.187.794
FONDO DI RIPARTO - ANNO 2025 - LEGGE 205 dd 27/12/2017- CONTRATTO DEI RICERCATORI - DL Stabilizzazione	€ 4.593.832
TOTALE CONTRIBUTI ANNO 2025	€ 8.781.626

Rispetto all'esercizio precedente si mettono in evidenza nella seguente tabella gli scostamenti:

CONTRIBUTI IN C/ESERCIZIO per RICERCA CORRENTE DA MINISTERO	A) BILANCIO D'ESERCIZIO 2024	B) BILANCIO D'ESERCIZIO 2025	VARIAZIONE B)-A)
CONTRIBUTO RICERCA CORRENTE	€ 3.348.480	€ 3.063.924	-€ 284.556
FONDO DI RIPARTO - LEGGE 205 dd 27/12/2017 + Legge stabilizzazione RICERCATORI e collaboratori di ricerca (PIRAMIDE)	€ 4.812.695	€ 4.593.832	-€ 218.863
CONTRIBUTI PROGETTI ERANET	€ 665.750	€ 390.750	-€ 275.000
CONTRIBUTO 5 PER MILLE	€ 744.521	€ 733.120	-€ 11.401
TOTALE CONTRIBUTI	€ 9.410.525	€ 8.781.626	-€ 789.820

Nel dettaglio una breve specifica dei singoli contributi:

Ricerca Corrente

La quota di contributo per lo svolgimento dei progetti di ricerca corrente è stata assegnata in via definitiva dal Ministero della Salute in € 3.063.924, come da comunicazione pervenuta tramite WFR (Work flow della ricerca) id: 2025 015281 del 09/12/2025. Il contributo è stato interamente introitato nell'esercizio e la quota è stata debitamente rendicontata al Ministero della Salute. Il report è caricato sul Work Flow della ricerca e i dati sono in conciliazione con i valori registrati nel Bilancio, il tutto in linea con i limiti imposti dal Ministero della Salute.
Ai fini informativi la tabella seguente mette a confronto i valori della quota provvisoria precauzionale appostata nel BPE 2025 con quelli della quota definitiva assegnata che risulta in incremento di € 217.723,43.

Contributo Ricerca Corrente anno 2025		
Ministero della Salute		
BPE 2025	BES 2025	*incremento*
quota contributo provvisoria a BPE 2025	Assegnazione definitiva : comunicazione WFR ID.2024-019967 DEL 09/12/2025	
€ 2.846.200,00	€ 3.063.923,43	€ 217.723,43

Si ribadisce che l'assegnazione per l'attività di ricerca corrente viene intesa dal Ministero della Salute come "contributo" e la sua gestione non può generare in alcun modo situazioni di disavanzo.

Come sotto evidenziato si rileva uno scostamento negativo, rispetto all'esercizio 2024, di - € 284.556. Si è mantenuta in ogni caso invariata la performance scientifica dell'attività di ricerca corrente della Fondazione.

RE.C.R.I.B.A.

CONTRIBUTI IN C/ESERCIZIO per RICERCA CORRENTE DA MINISTERO	A) BILANCIO D'ESERCIZIO 2024	B) BILANCIO D'ESERCIZIO 2025	VARIAZIONE B)-A)
CONTRIBUTO RICERCA CORRENTE	€ 3.348.480	€ 3.063.924	-€ 284.556

Il Ministero della Salute, con la seguente comunicazione, ha assegnato il contributo per la Ricerca corrente 2025:

Ministero della Salute

WORKFLOW DELLA RICERCA 2.0

Riepilogo comunicazione

ID invio:	2025015281
Data:	09/12/2025 12:37
Stato:	Inviata
Mittente:	Ministero della Salute (10128)
Destinatario:	Fondazione IRCCS Istituto Neurologico Carlo Besta (10062)
Progetto:	RRC-2025-23685917 - Ricerca Corrente anno 2025
Tipo:	Informazioni
Oggetto:	Comunicazione saldo RC 2025
Messaggio:	Si informa codesto Istituto che, con provvedimento in corso di registrazione da parte della Corte dei Conti, è stato ripartito il finanziamento dell'attività di Ricerca Corrente relativo all¿anno 2025. Si informa che il contributo assegnato per la Ricerca Corrente 2025 a codesto Istituto ammonta ad Euro 3.629.042,57, comprensivi di Euro 142.475,49 di quota per il funzionamento del Sistema Bibliosan e di Euro 31.893,65 di quota per l¿accesso alla Rete GARR e di Euro 390.750,00 per i progetti ERANET o JPI e MAECI, di cui all¿elenco allegato. Tenuto conto che codesto Istituto ha ricevuto Euro 1.691.782,30 a titolo di anticipo della RC 2025 e che le quote Bibliosan e GARR di competenza verranno trattenute e trasferite dal Ministero direttamente ai rispettivi enti gestori ¿ IRCCS San Matteo di Pavia e Consortium GARR -, l¿importo che sarà erogato a titolo di saldo, una volta ottenuta l¿approvazione da parte degli organi di controllo, ammonta a Euro 1.762.891,13. Si rappresenta fin d¿ora che l¿erogazione del saldo della RC 2025 avverrà solo dopo l¿acquisizione del parere positivo da parte degli organi di controllo, purché lo stesso pervenga entro le tempistiche definite dal MEF per effettuare i pagamenti entro il corrente anno; in caso contrario si provvederà unicamente all¿impegno delle somme entro il 2025, mentre l¿erogazione avverrà successivamente, quando il MEF fornirà l¿integrazione di cassa necessaria. Alla luce di quanto sopra esposto, si chiede di far pervenire a questo ufficio, con cortese sollecitudine, in via precauzionale, l¿attestazione di credito firmata digitalmente (formato pdf.p7m), sulla base dell'apposito modello "Attestazioni Credito Ricerca Finalizzata Uff.3", reperibile nella sezione "Modulistica UFF3" del Workflow della Ricerca, per la quota relativa al saldo (solo IRCCS privati). Il Direttore dell'Ufficio 3 DGRIC Dr. Luca Padua
Allegato:	Allegato comunicazione saldo RC 2025 Carlo Besta.pdf
Tipo messaggio	Messaggio proattivo

Per dare maggior lettura di quanto inserito nella comunicazione WFR di cui sopra, si riportano le tabelle di riconciliazione dei valori di assegnazione e dei dati di ricerca corrente:

contributo Ministero della Salute RC 2025	
comunicazione WFR ID.2025-015281 DEL 09/12/2025	
Assegnazione come da WFR 9/12/2025	€ 3.629.042,57
detratte quote BIBLIOSAN 2025 +GARR (a gestione esterna)	-€ *174.369,14*
detratte QUOTE PROGETTI FINALIZZATI ERANET	-€ 390.750,00
QUOTA assegnazione DEFINITIVA per lo svolgimento attività di ricerca corrente -	**€ 3.063.923,43**

Le Tabelle seguenti riguardano I dettagli dell'assegnazione ministeriale per l'attività di a Ricerca Corrente ed il rendiconto finanziario:

RI S.C.R.I.B.A.

ASSEGNAZIONE RICERCA CORRENTE MIN.SALUTE 2025		
REGISTRATA A CARICO DEL BILANCIO D'ESERCIZIO 2025		
DETTAGLI		**WFR 9/12/2025**
ASSEGNAZIONE RIC. CORR. 2025 -LDS 2025	**€**	**3.063.923,43**
ERANET: BIL 2025 di cui	**€**	**390.750,00**
ERANET - CANAVERO - CADANHIS - QUOTA 50% 2°ANNO	€	*150.000,00*
ERANET LAMPERTI GENOMIT 5 - QUOTA 50% 2°ANNO -	€	*135.750,00*
ERANET - ZORZI - GNAO1 - QUOTA 50% 2°ANNO	€	*80.000,00*
ERANET - MODA - AID-PRION - QUOTA 50% 2°ANNO	€	*25.000,00*
tot ERANET	**€**	**390.750,00**
	€	***3.454.673,43***

rendiconto finanziario RICERCA CORRENTE 2025		
RIMESSE BANCARIE DA TESORERIA MIN.SALUTE:		
1°acconto RIC. CORRENTE 2025	€	1.691.782,30
Saldo ASSEGNAZ. RIC. CORR 2025	€	1.372.141,13
totale EROGATO da MIN.SALUTE	***€***	***3.063.923,43***
ERANET sd. Quota 50% 2 anno 2025 dei 4 prog.	€	390.750,00
totale EROGATO	***€***	***3.454.673,43***

I dati esposti a Bilancio trovano riconciliazione con la rendicontazione Ministeriale 2025 come da seguente Tabella:

RENDICONTAZIONE RICERCA CORRENTE 2025	*rendicontazione MS*	*Valori di Bilancio*
ASSEGNAZIONE RIC. CORR. 2025 -LDS 2025	3.063.923,43 €	3.063.923,43 €
Rendiconto quote ERANET	390.750,00 €	390.750,00 €
Renticonto quote BIBLIOSAN+GARR	174.369,14 €	fondi a gestione esterna
Rendiconto totale WF RIC. CORR. 2025	*€ 3.629.042,57*	*€ 3.454.673,43*

Di seguito si espone la Tabella a pareggio che mette a confronto il budget preventivato con l'assegnazione definitiva assestata dal Ministero della Salute e le voci del relativo rendiconto ministeriale:

RI.D.C.R.I.B.A.

MINISTERO DELLA SALUTE - BILANCIO RICERCA CORRENTE 2025		
CONTRIBUTI	€ 2.846.200	€ 3.063.923
MACRO VOCI di COSTO	BILANCIO PREVENTIVO ECONOMICO 2025 (assegnazione provvisoria)	BILANCIO D'ESERCIZIO 2025 (assegnazione definitiva)
Personale: Dipendenti T.D. - Borsisti - Collaboratori LP	€ 1.106.080,50	€ 915.955,00
Missioni personale e altre missioni	€ 50.000,00	€ 88.894,19
Apparecchiature (Noleggio Manutenzione)	€ 783.121,00	€ 815.451,00
Materiale d'uso dei Laboratori di ricerca	€ 420.000,00	€ 380.961,79
Altro materiale d'uso per Stabulario	€ 119.600,00	€ 174.910,00
Biblioteca	€ 110.000,00	€ 96.012,00
Biblioteca -pubblicazioni scientifiche	€ 80.000,00	€ 86.793,00
Organizzazione Convegni / conferenzieri/ formazione	€ 10.000,00	€ 8.948,00
Subcontratti	€ 72.000,00	€ 43.968,00
Altre spese - Elaborazione dati	€ 13.000,00	€ 16.287,00
Altre spese -	€ 46.848,00	€ 16.954,00
Altre spese - Adesione scientifiche	€ 27.000,00	€ 23.649,00
Altro	€ 8.550,50	€ 25.100,00
Totale costi diretti	€ 2.846.200,00	€ 2.693.882,98
Spese Generali Overhards - Costi indiretti	€ -	€ 370.040,45
TOTALE	€ 2.846.200,00	€ 3.063.923,43
	arrotondato	3.063.924

Anche nel presente esercizio la progettualità della Ricerca Corrente si è sviluppata nell'ambito delle 4 linee di ricerca riconosciute:

RI.S.C.R.I.B.A.

LR1: Neurologia sperimentale preclinica;

LR2: Patogenesi delle Malattie Neurologiche e Medicina di Precisione;

LR3: Sperimentazione clinica in Neurologia e Neurochirurgia;

LR4: Outcome research: dagli indicatori alle raccomandazioni cliniche;

Le linee dell'attività di ricerca corrente sono espressione dell'applicazione modello traslazionale che dallo studio del paziente, passando dall'analisi sperimentale alla patogenesi e alla ricerca clinica, ha l'obiettivo finale di ottimizzare e migliorare la ricaduta assistenziale, diagnostica, terapeutica e di stile di vita del paziente stesso con i conseguenti vantaggi per il SSR/SSN.

Progetti Eranet

La Fondazione è risultata assegnataria di numerosi progetti ERANET nell'ambito del programma sulle malattie rare in ambito neurologico dell'adulto e del bambino e con comunicazione WFR del 09/12/2025 il Ministero della salute ha definito le quote dei progetti, per un totale di € 390.750, come segue:

ASSEGNAZIONI PROGETTI MINISTERIALE ERANET 2025			
Descrizione dell'ente o del soggetto concedente	nr. atto di assegnazione Workflow Ricerca 09/12/2025	Destinazione dell'assegnazione	Totale assegnato
Ministero della Salute (ERANET) - RE24	quota 2°anno 50% - 2025	Prog. EJPRD CADANHIS Natural HIStory - resp. Ddr.ssa CANAVERO cc321	€ 150.000,00
Ministero della Salute (ERANET) - RE25	quota 2°anno 50% - 2025	Progetto GENOMIT 5 - P.I. Dr.ssa Lamperti - cc 708	€ 135.750,00
Ministero della Salute (ERANET) - RE26	quota 2°anno 50% - 2025	Progetto EJPRD - GNAO1 - EU - Resp. Dr.ssa Zorzi - cc 321	€ 80.000,00
Ministero della Salute (ERANET) - RE27	quota 2°anno 50% - 2025	Progetto AID - PRION - Resp. Dott. Moda	€ 25.000,00
		Totale contributi ERANET	390.750

Rispetto all'anno precedente si rileva un decremento di € 275.000 come evidenziato di seguito:

CONTRIBUTI IN C/ESERCIZIO per RICERCA CORRENTE DA MINISTERO	A) BILANCIO D'ESERCIZIO 2024	B) BILANCIO D'ESERCIZIO 2025	VARIAZIONE B)-A)
CONTRIBUTI PROGETTI ERANET	€ 665.750	€ 390.750	-€ 275.000

I contributi in argomento risultano quasi interamente accantonati in quanto la durata degli stessi è pluriennale e l'assegnazione è avvenuta a fine esercizio. Il corrispettivo è stato debitamente trasferito al Besta nel mese di dicembre 2025.

5 per mille

La quota del 5 per mille anno 2025 (derivante dalle scelte dei cittadini sui redditi d'imposta 2024) è pervenuta nell'importo complessivo di € 733.120 ed è destinata allo sviluppo e promozione di progetti di ricerca strategici in ambito delle Neuroscienze.

CONTRIBUTI IN C/ESERCIZIO per RICERCA CORRENTE DA MINISTERO	A) BILANCIO D'ESERCIZIO 2024	B) BILANCIO D'ESERCIZIO 2025	VARIAZIONE B)-A)
CONTRIBUTO 5 PER MILLE	€ 744.521	€ 733.120	-€ 11.401

Rispetto all'anno precedente si rileva un lieve decremento di 11k.

Di seguito un riepilogo delle quote che, negli ultimi 5 anni si sono assestate in media sui 666k.

RESCRIBA.

QUOTE 5 PER MILLE / RIEPILOGO - BES 2025				
anno incasso quota /Bilancio	anno di rif. Redditi dei cittadini	quota assegnata MIN SALUTE	quota MUR	TOTALE
2021	2020	€ 514.202,05	€ 117.164,99	**€ 631.367,04**
2022	2021	€ 471.108,22	€ 126.039,73	**€ 597.147,95**
2023	2022	€ 487.301,73	€ 138.798,37	**€ 626.100,10**
2024	2023	€ 546.225,91	€ 198.295,00	**€ 744.520,91**
2025	2024	€ 551.750,99	€ 181.369,05	**€ 733.120,04**
	TOTALE	**€ 2.570.588,90**	**€ 761.667,14**	**€ 3.332.256,04**
		Media del quinquennio		*€ 666.451,21*

Il contributo di € 733.120, risulta interamente accantonato e verrà utilizzato, come di consueto, per lo svolgimento di progetti scientifici di eccellenza di durata triennale.

Riparto Fondi legge 205 del 27 dicembre 2017 e D.L. n. 51/2023 - *"PIRAMIDE della RICERCA"*

In data 17/12/2025 il Ministero della Salute ha assegnato la quota di € 4.593.832 a titolo di riparto dei Fondi per il personale di ricerca sanitaria degli IRCCS - anno 2025.

Per il computo di tale assegnazione il Ministero della Salute ha tenuto conto del numero delle unità di personale stabilizzato e del numero delle unità di personale in servizio con contratto a tempo determinato come censito nel Workflow della ricerca nel mese di luglio 2025.

Il Ministero ha raccomandato che tale quota deve essere usata, in via preliminare, per le assunzioni a tempo indeterminato dei soggetti aventi diritto, ai sensi dell'art. 3-ter del D.L. n. 51/2023, da effettuarsi fino al 31 dicembre 2025 e la restante parte del finanziamento dovrà essere destinata al personale di ricerca sanitaria con contratto a tempo determinato da assumersi tramite concorso.

Rispetto all'esercizio precedente la quota assegnata rileva un decremento di € 218.863

CONTRIBUTI IN C/ESERCIZIO per RICERCA CORRENTE DA MINISTERO	A) BILANCIO D'ESERCIZIO 2024	B) BILANCIO D'ESERCIZIO 2025	*VARIAZIONE B)-A)*
FONDO DI RIPARTO - LEGGE 205 dd 27/12/2017 + Legge stabilizzazione RICERCATORI e collaboratori di ricerca (PIRAMIDE)	**€ 4.812.695**	**€ 4.593.832**	*-€ 218.863*

Di seguito la Tabella seguente che riepiloga i relativi contributi assegnati negli anni:

RESCRIBA

MINISTERO DELLA SALUTE QUOTA DI RIPARTO FONDI ART. 1 comma 424 Legge 27 dicembre 2017 n. 205 e D.L. 51/2023					
QUOTA DI RIPARTO L. 205/2017 E D.L. 51/2023 - Personale del comparto sanità - Ruolo della Ricerca Sanitaria e delle attività di Supporto alla ricerca sanitaria					
rif.interno prog.	**ANNO assegnazione**	**QUOTA assegnata**	**BILANCIO**	**variazioni rispetto anno precedente**	**% incremento /decremento rispetto all'anno precedente**
PR19	2019	**€ 1.952.625,00**	2019		
PR20	2020	**€ 2.402.735,00**	2020	*€ 450.110,00*	*23,05%*
PR21	2021	**€ 3.249.028,64**	2021	*€ 846.293,64*	*35,22%*
PR22	2022	**€ 3.147.260,22**	2022	*-€ 101.768,42*	*-3,13%*
PR23	2023	**€ 5.108.863,42**	2023	*€ 1.961.603,20*	*62,33%*
RP24+stab	2024	**€ 4.812.695,16**	2024 - assegnazione definitiva comunicazione M.S. 5/12/2024	*-€ 296.168,26*	*-9,41%*
RP25+stab	2025	**€ 4.593.832,69**	2025 - assegnazione definitiva comunicazione M.S. 17/12/2025	*-€ 218.862,47*	*-4,28%*

Si rimanda alla parte dei Costi del personale della presente relazione per ulteriori dettagli.

Contributi per la ricerca finalizzata da U.E.

Nel presente Bilancio si è registrato un contributo da parte della UE riferito alla quota per l'ultimazione del progetto AENEID – resp. Scientifico dott. Perin.

PROGETTI COMMISSIONE EUROPEA (U.E.)			
RESPONSABILE	**TITOLO**	**Grant**	**CONTRIBUTI anno 2025**
PERIN Alessandro	AENEID	N. 621621	€ 67.643
	TOTALE CONTRIBUTI		€ 67.643

Rispetto all'esercizio precedente la quota risulta in decremento come di seguito indicato:

RL S.C.R.L.B.A.

PROGETTI COMMISSIONE EUROPEA (E.U.)			
CONTRIBUTI IN CONTO ESERCIZIO	A) BILANCIO D'ESERCIZIO 2024	B) BILANCIO D'ESERCIZIO 2025	VARIAZIONE B)-A)
TOTALE	€ 802.377	€ 67.643	-€ 734.734,00

Contributi per la ricerca finalizzata da Ministero della Salute- PNRR – PNC

Non sono presenti assegnazioni Ministeriali per la ricerca finalizzata.

Risulta a Bilancio un decremento complessivo di € 10.360.034, rispetto all'esercizio precedente, in quanto per l'anno 2025 non vi sono state le formalizzazioni delle convenzioni RF e pertanto, le assegnazioni "de quo" sono rinviate al 2026.

PROGETTI FINANZIATI da MINISTERO DELLA SALUTE PER RF			
CONTRIBUTI IN CONTO ESERCIZIO	A) BILANCIO D'ESERCIZIO 2024	B) BILANCIO D'ESERCIZIO 2025	*VARIAZIONE B)-A)*
	€ 10.360.034	€ -	-€ 10.360.034,00

Contributi per la ricerca finalizzata da Regione Lombardia

Nel presente Bilancio risulta iscritto il contributo complessivo di € 1.714.565, in totale incremento rispetto all'esercizio precedente:

PROGETTI FINANZIATI DA REGIONE			
CONTRIBUTI IN CONTO ESERCIZIO	A) BILANCIO D'ESERCIZIO 2024	B) BILANCIO D'ESERCIZIO 2025	*VARIAZIONE B)-A)*
	€ -	€ 1.714.565	€ 1.714.565

La Direzione Generale Università, Ricerca e Innovazione di Regione Lombardia, con Decreto n. 11093 dell' 1/08/2025, ha approvato le quote di riparto del Bando *Collabora & Innova*, a valere sul PR FERS 2021-2027, Azione 1.1.3 a "sostegno dell'attuazione di progetti complessi di ricerca, sviluppo e innovazione".

Anche in questo ambito il Besta si conferma *IRCCS leader per l'innovazione e la ricerca.*

Le quote dei progetti assegnati al Besta sono dettagliate nella seguente Tabella:

Contributi per la ricerca finalizzata da Regione - Vincolati da parte della Direzione Generale Università, Ricerca e Innovazione - Decreto n. 11093 dell'1/08/2025			
Descrizione progetti "COLLABORA & INNOVA"	acronimo	Principal investigator	Totale assegnato
Piattaforma Innovativa per patologie oncologiche, neurodegenerative e dell'invecchiamento	PIONIERI	Prof. Lauria	€ 709.467
Sistemi Avanzati per la Medicina Territoriale	SAMET	Dr.ssa Lanteri	€ 187.177
Ecosistema salute e life science - mantenere l'industria della salute innovativa, sostenibile e competitiva a livello globale	SMART PINE	dott. Levi	€ 238.010
Modelli iperrealistici per la formazione neurochirurgica	MORE4NEURO	Dr. Perin	€ 383.083
Ecosistema salute e life science-soluzioni digitali per una società sana	DIMMI	Dr.ssa Sarti	€ 196.828
		TOTALE	€ 1.714.565

R.I.S.C.R.I.B.A.

Contributi per la Ricerca finalizzata da altri Enti pubblici

Nel presente Bilancio sono registrati contributi da altri enti pubblici per lo svolgimento di n. 2 progetti pluriennali ai quali la Fondazione Besta partecipa in qualità di partner. Di seguito i dettagli:

Contributi per la ricerca finalizzata da altri enti pubblici - Vincolati			
Descrizione dell'ente o del soggetto concedente	nr. atto di assegnazione	Destinazione dell'assegnazione	Totale assegnato
UNIVERSITà di Pavia_ZRI65	agreement 29/01/2025	Prog. U.S.ARMY_SLA_PI Riva Nilo	€ 172.300,00
UNI. VERONA-BOLOGNAe CNR -ZRBIOB	agreement	Progetto Sviluppo delle Biobanche - P.I. dr. Gibertini e La Mantea	€ 61.808,00
		TOTALE	€ 234.108,00

I contributi in argomento risultano in decremento di € 259.852 rispetto all'esercizio precedente.

PROGETTI FINANZIATI DA ALTRI ENTI PUBBLICI -			
CONTRIBUTI IN CONTO ESERCIZIO	A) BILANCIO D'ESERCIZIO 2024	B) BILANCIO D'ESERCIZIO 2025	*VARIAZIONE B)-A)*
	€ 493.960	€ 234.108	*-€ 259.852,00*

Contributi da privati

I contributi da privati registrati nel presente Bilancio ammontano a complessivi € 3.082.990, sono in decremento di € 1.578.340 rispetto all'anno precedente.

CONTRIBUTI IN CONTO ESERCIZIO DA PRIVATI			
	A) BILANCIO D'ESERCIZIO 2024	B) BILANCIO D'ESERCIZIO 2025	*VARIAZIONE B)-A)*
TOTALE	€ 4.661.330	€ 3.082.990	*-€ 1.578.340,00*

Si fa presente che nelle schede di dettaglio dei contributi in c/esercizio da privati sono stati totalizzati, nell'ultimo rigo, i seguenti progetti che non trovavano spazio nel foglio:

Contributi in conto esercizio 2025 per la ricerca finalizzata da soggetti privati			
FOGLIO AGGIUNTIVO - totalizzato nell'ultimo rigo nelle schede di dettaglio			
Descrizione dell'ente o del soggetto concedente	nr. atto di assegnazione	Destinazione dell'assegnazione	Totale contributi
Ass. ANTI-CIPO onlus - ZRP92	bonifico	Ric. Mal.CIPO - P.I. dr.ssa Marchi -	25.000
Donazioni da privati - ZRP96	bonifico	Prog. Neuro TELECARE- P:I: dr. Eleopra	40.000
Soc. MEDIC AIR e MEDICAL PRODUCTS RESEARCH - ZRSP10	delib. 134/25	Sponsorizzazione progetto Malattia del motoneurone - PI dr. Nilo Riva	15.000
ALEXION - ROV_ZRSP11	contratto sponsorizz	Prog. Sponsorizz. Corso EMG Pediatrico - dr.ssa Lanteri	5.000
EB NEURO - ROV_ZRSP11	contratto sponsorizz	Prog. Sponsorizz. Corso EMG Pediatrico - dr.ssa Lanteri	1.500
SIPAR - ROV_ZRSP11	contratto sponsorizz	Prog. Sponsorizz. Corso EMG Pediatrico - dr.ssa Lanteri	1.500
AMBU - ROV_ZRSP11	contratto sponsorizz	Prog. Sponsorizz. Corso EMG Pediatrico - dr.ssa Lanteri	5.000
MICROMED - ROV_ZRSP11	contratto sponsorizz	Prog. Sponsorizz. Corso EMG Pediatrico - dr.ssa Lanteri	5.000
NOVARTIS - ROV_ZRSP11	contratto sponsorizz	Prog. Sponsorizz. Corso EMG Pediatrico - dr.ssa Lanteri	7.000
ABBVIE- ROV_ZRSP11	contratto sponsorizz	Prog. Sponsorizz. Corso EMG Pediatrico - dr.ssa Lanteri	1.000
NOVARTIS - ZRSP8	contratto sponsorizz	Prog. Riabilitaz. Multidisciplinare paz. Con S.M. - P.I. dr. Confalonieri	12.000
ROCHE - ZRSP9	contratto sponsorizz	Prog. Case Manager paz. SM - p.i. dr. Confalonieri	45.000
Fond. TELETHON - ZRT53	Special 2024 -GSP 24002C	Progetto Duchenne Distrophy- P.I. dr.ssa Dosi	23.725
Fond. TELETHON - ZRT54	grant GUP 24011M	Prog. Mal. Neuromuscolari - P.I. dr. Maggi	8.800
Fond. TELETHON (UILDM) -ZRT55	GRANT GUP24002A	Progetto Italian LAMA2-RD - P.I. dr.ssa Moroni -	7.920
Fond. TELETHON (UILDM) -ZRT56	GRANT GUP24010J	Progetto fascioscapolo Humeral Muscular Dystrophy - MD - P.I. Dr.	13.640
Donazioni da privati - RP28	bonifico	RICERCA CMT ACMT RETE - Mal rare -dr. Pareyson cc713	5.737
Donazioni da privati - RP54	bonifico	Contr. Ricerche Cefalee dr. Grazzi Neurologia 3	500
Donazioni da privati - RP74	bonifico	Contr. Ricerc Mal. Genetiche - Dr. Gellera-	10.000
Donazioni da privati - RP80	bonifico	Ric. mal. Rare_ Huntington - dr. Mariotti	100.400
Donazioni da privati - RP83	bonifico	Ric.Mal neurovascolari Neurologia 9- dr.ssa Bersano	1.750
Donazioni da privati - RP12	bonifico	Ricerca SMA - P.I. dr. De Curtis - cc 703	5.350
		totale	€ 340.822,00

In ogni caso si dettagliano tutti i progetti pervenuti da privati, come da Tabella seguente, per un totale complessivo di € 4.661.330:

RIS.C.R.I.B.A.

Contributi in conto esercizio 2025 per la ricerca finalizzata da soggetti privati

Descrizione dell'ente o del soggetto concedente	nr. atto di assegnazione	Destinazione dell'assegnazione	Totale contributi	foglio	%
Associazione AIRC - RA102	grant.22980	Prog.(TILs) gliobl.treat- Pellegatta -cc701	80.000	1 foglio	2,59%
GREENPHIRE (USA)- RI26	bonifici	Prog. ENROLL HD- dr. Mariotti (RI26) cc 710	133.677	1 foglio	4,34%
UNIV. IOWA -RI32	grant 1884000001- quota 2019	Prog. INC- CMT - Dr. Pareyson - cc 713	150.176	1 foglio	4,87%
Aachen university - RI35	bonifico	Progetti di ricerca a favore Mal.ATAXIA- dr. Mariotti cc 710	150	1 foglio	0,00%
Donazioni da Privati - RP10	bonifici	Prog. Neuroncologia sperim. Dr.ssa Pellegatta cc 701	49.037	1 foglio	1,59%
Donazioni da Privati - RP15	bonifici	Prog. Mal. Neurologiche - dr.ssa Dalla Bella - CC 318900200	6.200	1 foglio	0,20%
Diversi privati RP16	bonifico	Ric. Laboratorio Neuroimmunologia- Neuro 4 - dr.ssa Bonanno - exdr. Mantegazza RP16	12.200	1 foglio	0,40%
Diversi privati - RP22	bonifici	Ricerca disturbi movimento e Parkinson- dr. Eleopra - cc 316	35.800	1 foglio	1,16%
Diversi privati - RP23	bonifici	Prog. Spina bifida e Mal. Chiari - NCH pediatrica- dr. ssa Valentini	21.235	1 foglio	0,69%
Diversi privati RP32	bonifico	Ric. Malattie Neurologiche dell' Infanzia dr. Ssa Moroni -RP32	1.100	1 foglio	0,04%
Diversi privati - RP33	bonifici	RIC. Mal. Infanzia Neuropsichiatria - dr.ssa Zorzi - cc 321	35.560	1 foglio	1,15%
Donazioni da privati - Assoc. Comini - RP35	bonifici	Progetti Neurogenetica Molecolare - dr.ssa Garavaglia - cc 708	8.800	1 foglio	0,29%
Donazioni da privati - RP36	bonifici	Progetti Neurochirurgia II - dr. Ferroli - cc 310	6.650	1 foglio	0,22%
Diversi privati - RP40	bonifici	Prog. ricerca Radioterapia - dr.ssa Fariselli	10.000	1 foglio	0,32%
Donazioni da privati - RP41	bonifici	Progetti Neuroncologia - neurologia II - dr. Silvani - cc 317	29.926	1 foglio	0,97%
Diversi Privati - RP49	bonifici	Contr. Ricerca mal SLA- dr. Lauria - Neurologia 3 - RP 49 - cc318	7.534	1 foglio	0,24%
Donazioni da privati - RP53	bonifico	Ric. NEUROSIM center - Resp. Dr. Perin e prof. Di Meco - cc 309	5.105	1 foglio	0,17%
Donazioni da Privati RP64	bonifico	Ric. Glioblastoma - Imaging 3D in NCH - dr. DiMeco - 309	30.368	1 foglio	0,99%
Diversi Privati - RP67	bonifici	Prog. Ricerche mal. Neurochirur. SPINALE dr. Schiariti - RP67 - CC 312	1.090	1 foglio	0,04%
Diversi privati - RP69	bonifico	Prog. Mal. Alzehimer e Prioni- dr. Giaccone - cc 704	2.495	1 foglio	0,08%
Donazioni F.F. - RP73	bonifico	Prog. PLIN 4 - contributo per borsa di studio - P.I. dr.ssa Ruggieri	25.000	1 foglio	0,81%
Donazioni da privati - RP76	bonifico	Ricerca Mal. Degenerative da Prioni in memoria di F.C. - P.I. Dott. Di Fede	2.000	1 foglio	0,06%
Donazioni da privati - RP77	bonifici	Ric. . FUS Ultrasound - dr. Prada- cc 309	10.500	1 foglio	0,34%
Donazioni da Privati ric Epilessia - Fond. Per il Dono- RP78	bonifico	Prog. Studio Epilessie - DE CURTIS	28.643	1 foglio	0,93%
Donazioni da privati - RP82	bonifici	Ric. Neurologia Sviluppo - dr. Granata cc 322	25.500	1 foglio	0,83%
Diversi privati - RP85	bonifici	Ric. Mal. Metaboliche mitocondriali pediatriche - dr. ssa Ardissone - cc 321	5.445	1 foglio	0,18%
Donazioni da privati - RP89	bonifico	Prog. Neurochirurgia 1 - P.I. dr.ssa Casali	2.255	1 foglio	0,07%
Donazioni da privati - RP91	bonifico	Ricerca Neuropatologia - P.I. dr.ssa Barresi	5.000	1 foglio	0,16%
Donazioni da privati - RP93	bonifico	Prog. Neuroncologia pediatrica- P.I. dr.ssa Saletti	15.000	1 foglio	0,49%
Donazioni da privati - RP94	bonifico	Prog. Ricerca Neurochirurgia 2- P.I. dr. Saini	5.000	1 foglio	0,16%
Donazioni da privati - RP95	bonifico	Prog. RicercMal. Neuromuscolari SN - P.I. dr. Maggi	528	1 foglio	0,02%
Università di Tuingen (D) RPERN	bonifico	Progetti registro ERN - dr.ssa Mariotti	1.250	1 foglio	0,04%
Diversi Privati -RPP	bonifici	Progetti Strategici istituzionali	30.448	1 foglio	0,99%
Diversi Privati - RPRIC	bonifici	Direz.Scientifica - supporto progetti Neuroscienze - RPRIC -cc 702	48.827	1 foglio	1,58%
Lasciti da Privati per ricerca RPSUC	atti notarili	Ricerca e Studio delle Neuroscienze dell'adulto e del bambino	511.705	1 foglio	16,60%
Ditte farmaceutiche diverse - RSP7	bonifico	Ricerca "Monitoraggio multimodale pazienti affetti da SM - PI dr. CONFALONIERI-	35.000	1 foglio	1,14%
Assoc. Paolo ZORZI - RZ3	quota 2025	Prog. Fuorisceina- P.I. dr. Broggi c.c.310	20.000	1 foglio	0,65%
Assoc. Paolo ZORZI - RZ6	quota 2025	Prog. Epicare- P.I. dr. De Curtis cc 703	50.000	1 foglio	1,62%
Assoc. Paolo ZORZI - RZ7	quota 2025	Prog. Distonie- P.I. dr.ssa G. Zorzi cc 321	20.000	1 foglio	0,65%
Fondazione Ricerca Regionale Biomedica -FRRB -ZRA126	Early career award 2023	Progetto Spinal Muscular Atrophy - P.I. dr.ssa Bonanno	500.000	1 foglio	16,22%
Fondazione Mariani - ZRA128	bando ricerca	Ricerca paz. Mal del linguaggio per PCI (Paralisi Cerebrale Infantile) - P.I. dr.ssa Granocchio -	27.000	1 foglio	0,88%
CARIPLO 2021-1122-ZRA129	Grant bando 2024/ rif. 2024-1122	Progetto idiopatic Facial Pain - rif. 2024-1122 - P.I. dr. ssa Telesca	150.700	1 foglio	4,89%
Fondazione ARISLA - ZRA130	Grant 2024	Progetto TDP43-SLA - P.I. dr. Moda-	37.840	1 foglio	1,23%
Fondazione Ricerca Regionale Biomedica -FRRB -ZRA131	Bando permed 2024	Progetto LHON-MITO- P.I. dr.ssa Tiranti - 708	400.000	1 foglio	12,97%
Univ_New Castel -(UK) ZRI58	Delib.n. 169/25- Agreement	Progetto ".. Transforming Parkinson's Care in Africa (TraPCAf)",P.I. Dott. Cilia -	15.721	1 foglio	0,51%
CINCINNATI UNIV. (USA) - ZRI66	agreement	Ric. Gene SCNA Parkinson- dr. Cilia - cc316	18.945	1 foglio	0,61%
The International Parkinson- USA - ZRI67	MDS 2025	Prog. Ricerca M. Parkinson- dr. Cilia - cc 316	6.758	1 foglio	0,22%
AFM TELETHON FRANCE- ZRI68	Grant n. 28545	Prog. Iipsc drivrn - DR.SSA Tiranti - cc 708	80.000	1 foglio	2,59%
Diversi Privati - ZRP90	bonifico	Progetto ASSOC.ASINO-contributi e donazioni di ricerca dr. Del Bene -	36.000	1 foglio	1,17%
Ass. ANTI-CIPO onlus - ZRP92	bonifico	Ric. Mal.CIPO - P.I. dr.ssa Marchi -	25.000	*2 foglio*	0,81%
Donazioni da privati - ZRP96	bonifico	Prog. Neuro TELECARE- P:I: dr. Eleopra	40.000	*2 foglio*	1,30%
Soc. MEDIC AIR e MEDICAL PRODUCTS RESEARCH - ZRSP10	delib. 134/25	Sponsorizzazione progetto Malattia del motoneurone - PI dr. Nilo Riva	15.000	*2 foglio*	0,49%
ALEXION - ROV_ZRSP11	contratto sponsorizz	Prog. Sponsorizz. Corso EMG Pediatrico - dr.ssa Lanteri	5.000	*2 foglio*	0,16%
EB NEURO - ROV_ZRSP11	contratto sponsorizz	Prog. Sponsorizz. Corso EMG Pediatrico - dr.ssa Lanteri	1.500	*2 foglio*	0,05%
SIPAR - ROV_ZRSP11	contratto sponsorizz	Prog. Sponsorizz. Corso EMG Pediatrico - dr.ssa Lanteri	1.500	*2 foglio*	0,05%
AMBU - ROV_ZRSP11	contratto sponsorizz	Prog. Sponsorizz. Corso EMG Pediatrico - dr.ssa Lanteri	5.000	*2 foglio*	0,16%
MICROMED - ROV_ZRSP11	contratto sponsorizz	Prog. Sponsorizz. Corso EMG Pediatrico - dr.ssa Lanteri	5.000	*2 foglio*	0,16%
NOVARTIS - ROV_ZRSP11	contratto sponsorizz	Prog. Sponsorizz. Corso EMG Pediatrico - dr.ssa Lanteri	7.000	*2 foglio*	0,23%
ABBVIE- ROV_ZRSP11	contratto sponsorizz	Prog. Sponsorizz. Corso EMG Pediatrico - dr.ssa Lanteri	1.000	*2 foglio*	0,03%
NOVARTIS - ZRSP8	contratto sponsorizz	Prog. Riabilitaz. Multidisciplinare paz. Con S.M. - P.I. dr. Confalonieri	12.000	*2 foglio*	0,39%
ROCHE - ZRSP9	contratto sponsorizz	Prog. Case Manager paz. SM - p.i. dr. Confalonieri	45.000	*2 foglio*	1,46%
Fond. TELETHON - ZRT53	Special 2024 -GSP 24002C	Progetto Duchenne Distrophy- P.I. dr.ssa Dosi	23.725	*2 foglio*	0,77%
Fond. TELETHON - ZRT54	grant GUP 24011M	Prog. Mal. Neuromuscolari - P.I. dr. Maggi	8.800	*2 foglio*	0,29%
Fond. TELETHON (UILDM) -ZRT55	GRANT GUP24002A	Progetto Italian LAMA2-RD - P.I. dr.ssa Moroni -	7.920	*2 foglio*	0,26%
Fond. TELETHON (UILDM) -ZRT56	GRANT GUP24010J	Progetto fascioscapolo Humeral Muscular Dystrophy - MD - P.I. Dr.	13.640	*2 foglio*	0,44%
Donazioni da privati - RP28	bonifico	RICERCA CMT ACMT RETE - Mal rare -dr. Pareyson cc713	5.737	*2 foglio*	0,19%
Donazioni da privati - RP54	bonifico	Contr. Ricerche Cefalee dr. Grazzi Neurologia 3	500	*2 foglio*	0,02%
Donazioni da privati - RP74	bonifico	Contr. Ricerc Mal. Genetiche - Dr. Gellera-	10.000	*2 foglio*	0,32%
Donazioni da privati - RP80	bonifico	Ric. mal. Rare_ Huntington - dr. Mariotti	100.400	*2 foglio*	3,26%
Donazioni da privati - RP83	bonifico	Ric.Mal neurovascolari Neurologia 9- dr.ssa Bersano	1.750	*2 foglio*	0,06%
Donazioni da privati - RP12	bonifico	Ricerca SMA - P.I. dr. De Curtis - cc 703	5.350	*2 foglio*	0,17%
		TOTALE CONTRIBUTI DA PRIVATI	**€ 3.082.990,00**		100,00%

R.S.C. I.R.C.C.S.

Si evidenzia nella seguente tabella, suddivisa per fonte di finanziamento, che il 66 % dei contributi è rappresentato da Associazioni e Fondazioni private e da donazioni da Privati cittadini finalizzate alla ricerca delle malattie Neurologiche dell'adulto e del bambino che ogni anno danno fiducia alla Fondazione stante il suo concreto impegno per la ricerca.

Si sono registrati anche cospicui Lasciti testamentari finalizzati alla ricerca scientifica (€ 511.705).

Non da ultime le Istituzioni estere (13%) - sia europee che statunitensi - a dimostrazione della rilevante collaborazione della Fondazione con le Università e Associazioni straniere.

CONTRIBUTI DA PRIVATI - RIEPILOGO PER CATEGORIA DI FINANZIATORI		
Associaz/ Fondazioni	1.469.268,00 €	48%
Donatori	562.340,00 €	18%
Istituz. Estere	406.677,00 €	13%
Lasciti	511.705,00 €	17%
Società /Ditte	133.000,00 €	4%
Totale complessivo	**3.082.990,00 €**	**100%**

I contributi più significativi assegnati da privati sono i seguenti:

<u>Contributo Fondazione Pierfranco e Luisa Mariani</u>

L'apporto della Fondazione Mariani (socio partecipante della Fondazione IRCCS) è da anni significativo e anche per il triennio 2023/2025 ha assicurato un contributo annuo di € 450.000 di cui € 318.000 erogati direttamente alla Fondazione per il finanziamento di iniziative a carattere assistenziale di ricerca e formative a favore del Dipartimento Infantile e della UOC di Neuro genetica molecolare; la restante quota, di € 132.000, è destinata ad altre iniziative di assistenza sociale, alloggio ai genitori, segreteria, ecc. e viene gestita direttamente dalla Fondazione Mariani.

Di seguito la suddivisione per ogni CENTRO di ricerca individuato:

FONDAZIONE MARIANI -										
durata contenzione [illegible] 2023-[illegible] 2025				3 anni						
				ANNO 2023	ANNO 2024	ANNO 2025		LC		prog.
CENTRO 1 - GARAVAGLIA				€ [illegible]	€ [illegible]	€ [illegible]	[illegible]	[illegible]	GEN	[illegible]
CENTRO 2 - GRANATA				€ [illegible]	€ [illegible]	€ [illegible]	[illegible]	[illegible]	NPS	[illegible]
CENTRO 3 - ZORZ				€ [illegible]	€ [illegible]	€ [illegible]	[illegible]	[illegible]	NPI	[illegible]
CENTRO 4 - PANTALEONI				€ [illegible]	€ [illegible]	€ [illegible]	[illegible]	[illegible]	NPI	[illegible]
	TOTALE	CONTRIBUTI		€ 318.000,00	€ 318.000,00	€ 318.000,00				

Si precisa che il Centro 1- dopo il pensionamento della dr.ssa Garavaglia è attualmente sotto la responsabilità della Dott.ssa Tiranti e il Centro 4 per lo stesso motivo è sotto la responsabilità del Dott. D'Arrigo.

Sulla base delle richieste di utilizzo del budget da parte dei P.I. si è reso necessario registrare nel presente Bilancio le annualità 2024 e 2025, per un totale di € 636.000. Di seguito la suddivisione per progetto:

R.I.S.C.R.I.B.A.

Assegnazione ricerca finalizzata da soggetti privati -FONDAZIONE MARIANI			
Descrizione dell'ente o del soggetto concedente	nr. atto di assegnazione	Destinazione dell'assegnazione	Totale contributi anno 2024 e 2025
Fondazione Mariani - CM21	quota biennio convenzione	Prog. DIMOPEDIA- resp. Dr.ssa Zorzi -	€ 159.000,00
Fondazione Mariani - CM22	quota biennio convenzione	Prog. Malattie neurologiche rare dell'infanzia- resp. Dr.ssa Granata	€ 159.000,00
Fondazione Mariani - CM23	quota biennio convenzione	Prog. RicercaMalattie Mitocondriali pediatriche. - resp. Dr.sse Garavaglia e Tiranti-	€ 190.800,00
Fondazione Mariani - CM24	quota biennio convenzione	Prog. Disabilità complesse infantili - resp. Dr.ssa Pantaleoni e Dr. D'Arrigo -	€ 127.200,00
		TOTALE CONTRIBUTI FONDAZIONE MARIANI	**€ 636.000,00**

Contributi da privati provenienti da istituzioni estere

Il Besta continua proficuamente le collaborazioni scientifiche internazionali e nel corso dell'esercizio 2025 ha sottoscritto Agreement per complessivi € 406.677, con i seguenti organismi di ricerca:

Descrizione dell'ente o del soggetto concedente	nr. atto di assegnazione	Destinazione dell'assegnazione	Totale contributi €
GREENPHIRE (USA)- RI26	bonifici	Prog. ENROLL HD- dr. Mariotti (RI26) cc 710	133.677
UNIV. IOWA -RI32	grant 1884000001- quota 2019	Prog. INC- CMT - Dr. Pareyson - cc 713	150.176
Aachen university - RI35	bonifico	Progetti di ricerca a favore Mal.ATAXIA- dr. Mariotti cc 710	150
Università di Tuingen (D) RPERN	bonifico	Progetti registro ERN - dr.ssa Mariotti	1.250
Univ_New Castel -(UK) ZRI58	Delib.n. 169/25- Agreement	Progetto ".. Transforming Parkinson's Care in Africa (TraPCAf)",P.I. Dott. Cilia -	15.721
CINCINNATI UNIV. (USA) - ZRI66	agreement	Ric. Gene SCNA Parkinson- dr. Cilia - cc316	18.945
The International Parkinson- USA - ZRI67	MDS 2025	Prog. Ricerca M. Parkinson- dr. Cilia - cc 316	6.758
AFM TELETHON FRANCE- ZRI68	Grant n. 28545	Prog. lipsc drivrn - DR.SSA Tiranti - cc 708	80.000
		totale	**406.677,00**

Contributi da privati per donazioni – lasciti – elargizioni:

Rilevanti anche nell'esercizio 2025 i contributi pervenuti da parte di donatori privati, associazioni di pazienti, etc volte allo sviluppo della ricerca in Neuroscienze della Fondazione, soprattutto per quanto concerne i Lasciti da benefattori che hanno espresso nelle loro volontà la destinazione alla ricerca scientifica della nostra Fondazione.

Sono stati registrati in questo Bilancio contributi volontari a sostegno della ricerca per un totale complessivo di € 1.074.045, a conferma dell'importanza e rilievo scientifico che la Fondazione gode nei confronti dei cittadini e pazienti italiani.

Di seguito i dettagli:

R.I.S.C.R.I.B.A.

Descrizione dell'ente o del soggetto concedente	nr. atto di assegnazione	Destinazione dell'assegnazione	Totale contributi €
Donazioni da Privati - RP10	bonifici	Prog. Neuroncologia sperim. Dr.ssa Pellegatta cc 701	49.037
Donazioni da Privati - RP15	bonifici	Prog. Mal. Neurologiche - dr.ssa Dalla Bella - CC 318900200	6.200
Diversi privati RP16	bonifico	Ric. Laboratorio Neuroimmunologia- Neuro 4 - dr.ssa Bonanno - exdr. Mantegazza RP16	12.200
Diversi privati - RP22	bonifici	Ricerca disturbi movimento e Parkinson- dr. Eleopra - cc 316	35.800
Diversi privati - RP23	bonifici	Prog. Spina bifida e Mal. Chiari - NCH pediatrica- dr. ssa Valentini	21.235
Diversi privati RP32	bonifico	Ric. Malattie Neurologiche dell' Infanzia dr. Ssa Moroni -RP32	1.100
Diversi privati - RP33	bonifici	RIC. Mal. Infanzia Neuropsichiatria - dr.ssa Zorzi - cc 321	35.560
Donazioni da privati - Assoc. Comini - RP35	bonifici	Progetti Neurogenetica Molecolare - dr.ssa Garavaglia - cc 708	8.800
Donazioni da privati - RP36	bonifici	Progetti Neurochirurgia II - dr. Ferroli - cc 310	6.650
Diversi privati - RP40	bonifici	Prog. ricerca Radioterapia - dr.ssa Fariselli	10.000
Donazioni da privati - RP41	bonifici	Progetti Neuroncologia - neurologia II - dr. Silvani - cc 317	29.926
Diversi Privati - RP49	bonifici	Contr. Ricerca mal SLA- dr. Lauria - Neurologia 3 - RP 49 - cc318	7.534
Donazioni da privati - RP53	bonifico	Ric. NEUROSIM center - Resp. Dr. Perin e prof. Di Meco - cc 309	5.105
Donazioni da Privati RP64	bonifico	Ric. Glioblastoma - Imaging 3D in NCH - dr. DiMeco - 309	30.368
Diversi Privati - RP67	bonifici	Prog. Ricerche mal. Neurochirur. SPINALE dr. Schiariti - RP67 - CC 312	1.090
Diversi privati - RP69	bonifico	Prog. Mal. Alzehimer e Prioni- dr. Giaccone - cc 704	2.495
Donazioni F.F. - RP73	bonifico	Prog. PLIN 4 - contributo per borsa di studio - P.I. dr.ssa Ruggieri	25.000
Donazioni da privati - RP76	bonifico	Ricerca Mal. Degenerative da Prioni in memoria di F.C. - P.I. Dott. Di Fede	2.000
Donazioni da privati - RP77	bonifici	Ric. . FUS Ultrasound - dr. Prada- cc 309	10.500
Donazioni da privati - RP82	bonifici	Ric. Neurologia Sviluppo - dr. Granata cc 322	25.500
Diversi privati - RP85	bonifici	Ric. Mal. Metaboliche mitocondriali pediatriche - dr. ssa Ardissone - cc 321	5.445
Donazioni da privati - RP89	bonifico	Prog. Neurochirurgia 1 - P.I. dr.ssa Casali	2.255
Donazioni da privati - RP91	bonifico	Ricerca Neuropatologia - P.I. dr.ssa Barresi	5.000
Donazioni da privati - RP93	bonifico	Prog. Neuroncologia pediatrica- P.I. dr.ssa Saletti	15.000
Donazioni da privati - RP94	bonifico	Prog. Ricerca Neurochirurgia 2- P.I. dr. Saini	5.000
Donazioni da privati - RP95	bonifico	Prog. RicercMal. Neuromuscolari SN - P.I. dr. Maggi	528
Diversi Privati -RPP	bonifici	Progetti Strategici istituzionali	30.448
Diversi Privati - RPRIC	bonifici	Direz.Scientifica - supporto progetti Neuroscienze - RPRIC -cc 702	48.827
Lasciti da Privati per ricerca RPSUC	atti notarili	Ricerca e Studio delle Neuroscienze dell'adulto e del bambino	511.705
Donazioni da privati - RP28	bonifico	RICERCA CMT ACMT RETE - Mal rare -dr. Pareyson cc713	5.737
Donazioni da privati - RP54	bonifico	Contr. Ricerche Cefalee dr. Grazzi Neurologia 3	500
Donazioni da privati - RP74	bonifico	Contr. Ricerc Mal. Genetiche - Dr. Gellera-	10.000
Donazioni da privati - RP80	bonifico	Ric. mal. Rare_ Huntington - dr. Mariotti	100.400
Donazioni da privati - RP83	bonifico	Ric.Mal neurovascolari Neurologia 9- dr.ssa Bersano	1.750
Donazioni da privati - RP12	bonifico	Ricerca SMA - P.I. dr. De Curtis - cc 703	5.350
		totale	**1.074.045,00**

Altri finanziatori privati – Associazioni – Fondazioni – Società:

Non da meno è l'apporto da parte di numerose associazioni italiane ed estere (AIRC, Ass. Zorzi, TELETHON, ARISLA, etc), di società farmaceutiche, IRCCS ed Ospedali privati a sostegno della Fondazione; come ogni anno contribuiscono notevolmente alla Ricerca clinico-scientifica della Fondazione.

I contributi complessivamente registrati per le summenzionate categorie di finanziatori ammontano a € 1.602.268, come da seguente Tabella dettagliata:

RESTRICTED

Descrizione dell'ente o del soggetto concedente	nr. atto di assegnazione	Destinazione dell'assegnazione	Totale contributi €
Associazione AIRC - RA102	grant.22980	Prog.(TILs) gliobl.treat- Pellegatta -cc701	80.000
Donazioni da Privati ric Epilessia - Fond. Per il Dono- RP78	bonifico	Prog. Studio Epilessie - DE CURTIS	28.643
Ditte farmaceutiche diverse - RSP7	bonifico	Ricerca "Monitoraggio multimodale pazienti affetti da SM - PI dr. CONFALONIERI-	35.000
Assoc. Paolo ZORZI - RZ3	quota 2025	Prog. Fuorisceina- P.I. dr. Broggi c.c.310	20.000
Assoc. Paolo ZORZI - RZ6	quota 2025	Prog. Epicare- P.I. dr. De Curtis cc 703	50.000
Assoc. Paolo ZORZI - RZ7	quota 2025	Prog. Distonie- P.I. dr.ssa G. Zorzi cc 321	20.000
Fondazione Ricerca Regionale Biomedica -FRRB -ZRA126	Early career award 2023	Progetto Spinal Muscular Atrophy - P.I. dr.ssa Bonanno	500.000
Fondazione Mariani - ZRA128	bando ricerca	Ricerca paz. Mal del linguaggio per PCI (Paralisi Cerebrale Infantile) - P.I. dr.ssa Granocchio -	27.000
CARIPLO 2021-1122-ZRA129	Grant bando 2024/ rif. 2024-1122	Progetto idiopatic Facial Pain - rif. 2024-1122 - P.I. dr. ssa Telesca	150.700
Fondazione ARISLA - ZRA130	Grant 2024	Progetto TDP43-SLA - P.I. dr. Moda-	37.840
Fondazione Ricerca Regionale Biomedica -FRRB -ZRA131	Bando permed 2024	Progetto LHON-MITO- P.I. dr.ssa Tiranti - 708	400.000
Diversi Privati - ZRP90	bonifico	Progetto ASSOC.ASINO-contributi e donazioni di ricerca dr. Del Bene -	36.000
Ass. ANTI-CIPO onlus - ZRP92	bonifico	Ric. Mal.CIPO - P.I. dr.ssa Marchi -	25.000
Donazioni da privati - ZRP96	bonifico	Prog. Neuro TELECARE- P:I: dr. Eleopra	40.000
Soc. MEDIC AIR e MEDICAL PRODUCTS RESEARCH - ZRSP10	delib. 134/25	Sponsorizzazione progetto Malattia del motoneurone - PI dr. Nilo Riva	15.000
ALEXION - ROV_ZRSP11	contratto sponsorizz	Prog. Sponsorizz. Corso EMG Pediatrico - dr.ssa Lanteri	5.000
EB NEURO - ROV_ZRSP11	contratto sponsorizz	Prog. Sponsorizz. Corso EMG Pediatrico - dr.ssa Lanteri	1.500
SIPAR - ROV_ZRSP11	contratto sponsorizz	Prog. Sponsorizz. Corso EMG Pediatrico - dr.ssa Lanteri	1.500
AMBU - ROV_ZRSP11	contratto sponsorizz	Prog. Sponsorizz. Corso EMG Pediatrico - dr.ssa Lanteri	5.000
MICROMED - ROV_ZRSP11	contratto sponsorizz	Prog. Sponsorizz. Corso EMG Pediatrico - dr.ssa Lanteri	5.000
NOVARTIS - ROV_ZRSP11	contratto sponsorizz	Prog. Sponsorizz. Corso EMG Pediatrico - dr.ssa Lanteri	7.000
ABBVIE- ROV_ZRSP11	contratto sponsorizz	Prog. Sponsorizz. Corso EMG Pediatrico - dr.ssa Lanteri	1.000
NOVARTIS - ZRSP8	contratto sponsorizz	Prog. Riabilitaz. Multidisciplinare paz. Con S.M. - P.I. dr. Confalonieri	12.000
ROCHE - ZRSP9	contratto sponsorizz	Prog. Case Manager paz. SM - p.i. dr. Confalonieri	45.000
Fond. TELETHON - ZRT53	Special 2024 -GSP 24002C	Progetto Duchenne Distrophy- P.I. dr.ssa Dosi	23.725
Fond. TELETHON - ZRT54	grant GUP 24011M	Prog. Mal. Neuromuscolari - P.I. dr. Maggi	8.800
Fond. TELETHON (UILDM) -ZRT55	GRANT GUP24002A	Progetto Italian LAMA2-RD - P.I. dr.ssa Moroni -	7.920
Fond. TELETHON (UILDM) -ZRT56	GRANT GUP24010J	Progetto fascioscapolo Humeral Muscular Dystrophy - MD - P.I. Dr.	13.640
		totale	**1.602.268,00**

La quota di contributo assegnata da privati risulta quasi totalmente accantonata in quanto destinata allo svolgimento di progetti pluriennali che impatteranno negli esercizi futuri.

CONTRIBUTI IN C/ESERCIZIO per RICERCA - C.E.	Contributi registrati BES 2025	Rendiconto BES 2025	Accantonamenti di competenza
CONTRIBUTI PER LA RICERCA FINALIZZATA DA PRIVATI	€ 3.082.990	€ 104.849	€ 2.978.141

Per ulteriori dettagli sui progetti gestiti si rimanda alle schede Contributi vincolati VINC_RIC, ribadendo che il modello non presenta un numero sufficiente di righe per l'inserimento di tutti i progetti e, pertanto, alcuni sono stati totalizzati nell'ultimo rigo.

FATTI DI RILIEVO delle movimentazioni dell'esercizio

Per la suddetta area di bilancio non si sono verificati fatti di rilievo. La movimentazione dell'esercizio dipende infatti dalle partecipazioni ai bandi di ricerca che ogni anno vengono selezionati dalla Direzione Scientifica e dai ricercatori.

R.I.S.C.H. S.r.l.

44.2 Rettifica contributi c/esercizio per destinazione ad investimenti

A.2) Rettifica contributi c/esercizio per destinazione ad investimenti - Totale

I dati relativi al valore delle rettifiche dei contributi c/esercizio destinate ad investimenti confrontati con quelli dell'anno precedente e la relativa variazione sono riportati nelle tabelle di Nota Integrativa Tabellare e nelle Schede di dettaglio, laddove previste dal D.lgs. 118/2011 e s.m.i.. Le tabelle sono presenti in allegato agli schemi di Stato Patrimoniale e Conto Economico e costituiscono parte integrante del Bilancio d'Esercizio.

PRINCIPALI INFORMAZIONI delle movimentazioni dell'esercizio

Nel presente documento si sono registrati € 327.635 concernenti i costi delle attrezzature di ricerca acquistate nell'esercizio per le necessità di ricerca e per il corretto svolgimento di alcuni progetti strategici.

A.1a) Rettifica contributi c/esercizio per destinazione ad investimenti - Totale	**€.**	**3.317.278**	**327.635**	**(2.989.643)**

A.1a.A) Rettifica contributi c/esercizio per destinazione ad investimenti	€.	**3.317.278**	***327.635***	***(2.989.643)***

Descrizione		*Valore netto al 31/12/2024*	*Valore netto al 31/12/2025*	*Variazione*
Rettifica contributi c/esercizio per destinazione ad investimenti - Contributi da Regione per quota F.S. Regionale	€.	0	0	*0*
Rettifica contributi c/esercizio per destinazione ad investimenti - altri contributi	€.	3.317.278	327.635	*(2.989.643)*

Lo scostamento in decremento rispetto all'anno precedente di - € 2.989.643 è dovuto a minori contributi destinati all'acquisto di apparecchiature di ricerca ed è in linea con i budget dei progetti.

FATTI DI RILIEVO delle movimentazioni dell'esercizio

Per la suddetta area di bilancio non si sono verificati fatti di rilievo.

44.3 Utilizzo fondi per quote inutilizzate contributi vincolati di esercizi precedenti

A.3) Utilizzo fondi per quote inutilizzate contributi vincolati di esercizi precedenti - Totale

I dati relativi al valore degli utilizzi contributi degli esercizi precedenti confrontati con quelli dell'anno precedente e la relativa variazione sono riportati nelle tabelle di Nota Integrativa Tabellare e nelle Schede di dettaglio, laddove previste dal D.lgs. 118/2011 e s.m.i.. Le tabelle sono presenti in allegato agli schemi di Stato Patrimoniale e Conto Economico e costituiscono parte integrante del Bilancio d'Esercizio.

In particolare, per le categorie degli ***Utilizzi Contributi***, se movimentate, l'iscrizione tra i ricavi è corredata da tutte le informazioni di dettaglio relative alla Assegnazione indicando la descrizione dell'ente o del soggetto concedente, gli estremi degli atti di assegnazione, la destinazione e la natura dei costi correlati al contributo,

RL S.C.P.U.B.A.

gli importi assegnati, utilizzati e accantonati, nonché le quote destinate agli investimenti; le informazioni di dettaglio sono rilevate nella tabella apposita del foglio "*UtilizziNI_RIC*" allegata al Bilancio d'Esercizio.

PRINCIPALI INFORMAZIONI delle movimentazioni dell'esercizio

Il totale degli utilizzi dei fondi per quote inutilizzate dei contributi per ricerca relativi agli esercizi precedenti è di € 11.000.891 - Nella Tabella la rappresentazione delle variazioni nei valori nell'anno per fonte di finanziamento:

UTILIZZI QUOTE ACCANTONATE contributi esercizi precedenti	FONDO AL 1/1/2025	rettifiche giroconti su SP (+o-)	UTILIZZI BES 2025	FONDO AL 31/12/2025
RICERCA FINALIZZATA DA SOGGETTI PUBBLICI (COMMISSIONE EUROPEA)	€ 2.823.486,00	€ -	€ 397.403,00	€ 2.426.083,00
RICERCA CORRENTE E FINALIZZATA DA MINISTERO	€ 31.935.861,00	€ 467.653,00	€ 6.880.617,00	€ 25.522.897,00
RICERCA FINALIZZATA DA REGIONE	€ 582.947,00	€ 148.289,00	€ -	€ 731.236,00
RICERCA FINALIZZATA DA FONDAZIONI IRCCS (INTERCOMPANY)	€ 134.111,00	€ 22.700,00	€ 84.643,00	€ 72.168,00
RICERCA FINALIZZATA DA ALTRI ENTI PUBBLICI	€ 1.903.848,00	€ 51.869,00	€ 780.851,00	€ 1.174.866,00
RICERCA FINALIZZATA DA PRIVATI	€ 14.751.190,00	€ 382.092,00	€ 3.152.167,00	€ 11.981.115,00
TOTALE UTILIZZI	**€ 52.131.443**	**€ 1.072.603**	**€ 11.295.681**	**€ 41.908.365**

Rispetto al totale utilizzi dell'anno precedente, come sotto esposto, si rileva un incremento positivo complessivo di € 269.290 dovuto principalmente a maggiori costi sostenuti a carico dei progetti finalizzati dal Ministero della Salute, da enti pubblici e da Privati.

Utilizzo fondi per quote inutilizzate contributi vincolati di esercizi precedenti

Descrizione	*Valore netto al 31/12/2024*	*Valore netto al 31/12/2025*	*Variazione*
Utilizzo fondi per quote inutilizzati contributi vincolati esercizi precedenti da soggetti pubblici (extra fondo) Vincolati	351.411,00 €	397.403,00 €	*45.992,00 €*
Utilizzo fondi per quote inutilizzate contributi vincolati esercizi precedenti per ricerca da Ministero	6.156.001,00 €	6.880.617,00 €	*724.616,00 €*
Utilizzo fondi per quote inutilizzate contributi vincolati esercizi precedenti per ricerca da ATS/ASST/Fondazioni	116.328,00 €	84.643,00 €	*- 31.685,00 €*
Utilizzo fondi per quote inutilizzate contributi vincolati esercizi precedenti per ricerca da altri Enti Pubblici	567.526,00 €	780.851,00 €	*213.325,00 €*
Utilizzo fondi per quote inutilizzate contributi vincolati esercizi precedenti per ricerca da privati	3.809.625,00 €	3.152.167,00 €	*- 657.458,00 €*
totali utilizzi	**11.000.891,00 €**	**11.295.681,00 €**	**294.790,00 €**

L'incremento si è riscontrato, principalmente, in conseguenza alla chiusura contabile e alle rendicontazioni finali dei progetti pluriennali finalizzati scaduti nell'esercizio 2025 oltre al fatto che si è proceduto alla liquidazione di fine progetto delle quote spettanti ai partner scientifici italiani ed europei ai quali viene erogato il saldo finale solo dopo la rendicontazione positiva.

Come già precisato, i costi attinenti ai progetti di ricerca pluriennale hanno un differente impatto economico negli anni in quanto strettamente correlati con l'andamento della ricerca e i suoi obiettivi. I costi correlati al tipo di progetto e alle fasi di attività rimangono, pertanto, poco raffrontabili con gli anni precedenti.

IRCCS RIBA

Per i dettagli relativi agli utilizzi dei singoli progetti si rimanda alle schede dei contributi vincolati UTILIZZI NI-RIC allegate al Bilancio.

A seguito degli utilizzi sopra esposti i Fondi quote inutilizzate a fine anno 2025 si sono ridefinite in € 40.947.135, come sotto indicato:

SCHEDA UTILIZZI NI_RIC 2025							
Fondo quote inutilizzate inizio anno	Rettifiche/Giroconti su Stato Patrimoniale (escluse rettifiche sul fondo "finanziamenti per investimenti")	Finanziamenti per investimenti - Costituzione tramite rettifica CE (€)	Beni e servizi (€)	Costi Personale (€)	Totale utilizzi (€)	Fondo quote inutilizzate fine anno	Importo Utilizzato CE (€)
52.131.443,00	**111.373,00**	312.582,00	9.318.409,00	1.664.690,00	**11.295.681,00**	**40.947.135,00**	**11.295.681,00**

FATTI DI RILIEVO delle movimentazioni dell'esercizio

Per la suddetta area di bilancio non si sono verificati fatti di rilievo.

ALTRE INFORMAZIONI RELATIVE A CONTRIBUTI IN CONTO ESERCIZIO

Inserire SI *o* NO *nella cella in giallino denominata <<Caso presente in azienda?>>:*

Cod.	Informazione	Caso presente in azienda?	*Se Sì, illustrare*
CT01	**Contributi in conto esercizio**. Sono state rilevate significative variazioni rispetto all'esercizio precedente?	SI	*Si rinvia a quanto esposto nell'apposita sezione della presente Nota integrativa descrittiva*
	Rettifica contributi in c/esercizio. Sono state rilevate significative variazioni rispetto all'esercizio precedente?	SI	*Si rinvia a quanto esposto nell'apposita sezione della presente Nota integrativa descrittiva*
	Utilizzi contributi esercizi precedenti. Sono state rilevate significative variazioni rispetto all'esercizio precedente?	SI	*Si rinvia a quanto esposto nell'apposita sezione della presente Nota integrativa descrittiva*

45. Proventi e ricavi diversi

45.1 Proventi e ricavi diversi

A.4) Ricavi per prestazioni sanitarie e sociosanitarie a rilevanza sanitaria

I dati relativi al valore delle prestazioni e degli altri proventi confrontati con quelli dell'anno precedente e la relativa variazione sono riportati nelle tabelle di Nota Integrativa Tabellare e nelle Schede di dettaglio, laddo-

RLS.CRIBA.

ve previste dal D.lgs. 118/2011 e s.m.i.. Le tabelle sono presenti in allegato agli schemi di Stato Patrimoniale e Conto Economico e costituiscono parte integrante del Bilancio d'Esercizio.

In particolare, per le categorie dei ***Ricavi per prestazioni sanitarie***, se movimentate, l'iscrizione tra i ricavi è corredata da tutte le informazioni di dettaglio relative alla validazione delle prestazioni sanitarie (ricoveri, ambulatoriale, neuro-psichiatria, psichiatria, File F, Doppio Canale e Primo Ciclo) dalla ASL territorialmente competente; le informazioni di dettaglio sono rilevate nella tabella apposita del foglio "*Prestazioni*" allegata al Bilancio d'Esercizio.

Inoltre, per le categorie delle ***Altre prestazioni sanitarie***, se movimentate, l'iscrizione tra i ricavi è corredata da tutte le informazioni di dettaglio relative alla natura e alle movimentazioni dell'esercizio confrontate con i valori dell'esercizio precedente; le informazioni di dettaglio sono rilevate nelle tabelle apposite dei fogli "*NI-SAN_Altre_Pres_San(Ricavi)*" allegate al Bilancio d'Esercizio.

Infine, per le categorie dei ***Ricavi e costi per prestazioni sanitarie erogate in regime di intramoenia***, se movimentate, l'iscrizione tra i ricavi è corredata da tutte le informazioni di dettaglio relative alla natura e alle movimentazioni dell'esercizio confrontate con i valori dell'esercizio precedente; le informazioni di dettaglio sono rilevate nelle tabelle apposite dei fogli "*Dettaglio_CE_San*" e "*Ce-Lp*" (Conto Economico della libera professione) allegati al Bilancio d'Esercizio.

PRINCIPALI INFORMAZIONI delle movimentazioni dell'esercizio

Non presenti

FATTI DI RILIEVO delle movimentazioni dell'esercizio

Per la suddetta area non sono rilevati valori di bilancio

45.2 Concorsi, recuperi, rimborsi per attività tipiche

A.5) Concorsi, recuperi, e rimborsi

I dati relativi al valore dei Concorsi, recuperi, rimborsi confrontati con quelli dell'anno precedente e la relativa variazione sono riportati nelle tabelle di Nota Integrativa Tabellare e nelle Schede di dettaglio, laddove previste dal D.lgs. 118/2011 e s.m.i.. Le tabelle sono presenti in allegato agli schemi di Stato Patrimoniale e Conto Economico e costituiscono parte integrante del Bilancio d'Esercizio.

PRINCIPALI INFORMAZIONI delle movimentazioni dell'esercizio

		Valore netto al 31/12/2024	Valore netto al 31/12/2025	Variazione
A.3) Concorsi, recuperi, rimborsi per attività tipiche - Totale	€.	1.172	3.873	2.701

Si sono registrati rimborsi da terzi per quote di partecipazione a congressi scientifici e rimborsi diversi, per un totale di € 3.873, in incremento di € 2.701 rispetto ai valori dello scorso esercizio.

FATTI DI RILIEVO delle movimentazioni dell'esercizio

Per la suddetta area non si sono verificati fatti di rilievo.

45.3 Ticket

R.L.S.C.R.I.B.A.

A.6) Compartecipazione alla spesa per prestazioni sanitarie (ticket)

I dati relativi al valore dei Ticket confrontati con quelli dell'anno precedente e la relativa variazione sono riportati nelle tabelle di Nota Integrativa Tabellare e nelle Schede di dettaglio, laddove previste dal D.lgs. 118/2011 e s.m.i.. Le tabelle sono presenti in allegato agli schemi di Stato Patrimoniale e Conto Economico e costituiscono parte integrante del Bilancio d'Esercizio.

PRINCIPALI INFORMAZIONI delle movimentazioni dell'esercizio

Non presenti.

FATTI DI RILIEVO delle movimentazioni dell'esercizio

Per la suddetta area non sono rilevati valori di bilancio

45.4 Costi capitalizzati

A.7) Quota contributi in conto capitale imputata nell'esercizio

I dati relativi al valore delle sterilizzazioni e degli altri costi capitalizzati confrontati con quelli dell'anno precedente e la relativa variazione sono riportati nelle tabelle di Nota Integrativa Tabellare e nelle Schede di dettaglio, laddove previste dal D.lgs. 118/2011 e s.m.i.. Le tabelle sono presenti in allegato agli schemi di Stato Patrimoniale e Conto Economico e costituiscono parte integrante del Bilancio d'Esercizio.

PRINCIPALI INFORMAZIONI delle movimentazioni dell'esercizio

Descrizione		*Valore netto al 31/12/2024*	*Valore netto al 31/12/2025*	*Variazione*
A.5) Costi capitalizzati - Totale	**€.**	**723.058**	**1.037.081**	***314.023***

I costi capitalizzati imputati all'esercizio ammontano a € 1.037.081 e rappresentano gli utilizzi dei contributi in conto capitale per la sterilizzazione delle quote di ammortamento dell'esercizio. L'importo è afferente alla sola quota destinata ad investimenti ed è in incremento rispetto ai valori dell'esercizio 2024 di € 314.023 in linea con l'incremento delle nuove apparecchiature acquistate.
Per gli ammortamenti vedasi i dettagli indicati nella parte dei costi della presente relazione.

FATTI DI RILIEVO delle movimentazioni dell'esercizio

Per la suddetta area non si sono verificati fatti di rilievo

A.8) Incrementi delle immobilizzazioni per lavori interni

PRINCIPALI INFORMAZIONI delle movimentazioni dell'esercizio

Non presenti

FATTI DI RILIEVO delle movimentazioni dell'esercizio

Per la suddetta area non sono rilevati valori di bilancio

45.5 Altri ricavi e proventi

R.C.R.I.B.A.

A9) Altri ricavi e proventi

I dati relativi al valore degli altri ricavi e proventi confrontati con quelli dell'anno precedente e la relativa variazione sono riportati nelle tabelle di Nota Integrativa Tabellare e nelle Schede di dettaglio, laddove previste dal D.lgs. 118/2011 e s.m.i.. Le tabelle sono presenti in allegato agli schemi di Stato Patrimoniale e Conto Economico e costituiscono parte integrante del Bilancio d'Esercizio.

PRINCIPALI INFORMAZIONI delle movimentazioni dell'esercizio

Non presenti

FATTI DI RILIEVO delle movimentazioni dell'esercizio

Per la suddetta area non sono rilevati valori di bilancio

ALTRE INFORMAZIONI RELATIVE A PROVENTI E RICAVI DIVERSI

Inserire SI *o* NO *nella cella in giallino denominata <<Caso presente in azienda?>>:*

Cod.	Informazione	Caso presente in azienda?	*Se* Sì, *illustrare*
PR01	**Proventi e ricavi diversi**. Sono state rilevate significative variazioni rispetto all'esercizio precedente?	NO	*Se* Sì, *illustrare*
	Concorsi, recuperi, rimborsi per attività tipiche. Sono state rilevate significative variazioni rispetto all'esercizio precedente?	NO	*Se* Sì, *illustrare*
	Compartecipazione alla spesa per prestazioni sanitarie. Sono state rilevate significative variazioni rispetto all'esercizio precedente?	NO	*Se* Sì, *illustrare*
	Costi capitalizzati. Sono state rilevate significative variazioni rispetto all'esercizio precedente?	SI	*Se* Sì, *illustrare* *La variazione rispetto all'esercizio precedente è in linea con l'acquisto di nuove apparecchiature nell'anno 2025*

46. Acquisti di beni

B.1) Acquisti di beni

I dati relativi al valore degli acquisti di beni confrontati con quelli dell'anno precedente e la relativa variazione sono riportati nelle tabelle di Nota Integrativa Tabellare e nelle Schede di dettaglio, laddove previste dal D.lgs. 118/2011 e s.m.i.. Le tabelle sono presenti in allegato agli schemi di Stato Patrimoniale e Conto Economico e costituiscono parte integrante del Bilancio d'Esercizio.

Per questa categoria sono previste le seguenti tipologie:

- B.1.A) Acquisti di beni sanitari - Totale

R.I.S.C.R.I.B.A.

- B.1.B) Acquisti di beni non sanitari - Totale

In particolare per le categorie degli ***B.1.A) Acquisti di beni sanitari***, se movimentate, l'iscrizione tra i costi è corredata da tutte le informazioni di dettaglio relative alla tipologia di distribuzione totale, diretta e per conto; le informazioni di dettaglio sono rilevate nella tabella apposita del foglio "*Dettaglio_CE_Ric*" allegata al Bilancio d'Esercizio.

Infine, per le categorie degli ***B.1.A) Acquisti di beni sanitari e .1.B) Acquisti di beni non sanitari*** da parte di Asl/Ao/Fondazioni della Regione, se movimentate, l'iscrizione tra i costi è corredata da tutte le informazioni di dettaglio relative agli acquisti per ogni singola azienda pubblica; le informazioni di dettaglio sono rilevate nella tabella apposita del foglio "*Cons*" allegata al Bilancio d'Esercizio.

Commentare in via principale le maggiori tipologie di acquisto dell'anno (Dispositivi medici, File F, HCV, Doppio Canale, Primo Ciclo, ecc.) anche con riferimento al rispetto dell'obiettivo assegnato.

COSTI DELLA PRODUZIONE

Di seguito la Tabella riepilogativa e la rappresentazione grafica dei costi della produzione:

RIEPILOGO COSTI DELLA PRODUZIONE -BES 2025				
MACRO CATEGORIE	IMPORTO UTILIZZI	COSTI IN CONTO ESERCIZIO	TOTALE COSTI	incidenza %
ACQUISTO DI BENI	€ 2.241.627	€ 583.567	**€ 2.825.194**	11,31%
ACQUISTO DI SERVIZI	€ 6.456.000	€ 990.339	**€ 7.446.339**	29,81%
MANUTENZIONE E RIPARAZIONE	€ 97.287	€ 342.683	**€ 439.970**	1,76%
GODIMENTO BENI DI TERZI	€ 448.817	€ 470.353	**€ 919.170**	3,68%
COSTO DEL PERSONALE (escl. IRAP)	€ 1.561.966	€ 4.600.376	**€ 6.162.342**	24,67%
ONERI DIVERSI DI GESTIONE	€ 59.731	€ 95.669	**€ 155.400**	0,62%
TOTALE AL NETTO ACCAN	**€ 10.865.428**	**€ 7.082.987**	**€ 17.948.415**	
ACCANTONAMENTI	€ -	€ 6.626.798	**€ 6.626.798**	26,53%
TOTALE COSTI PRODUZIO	**€ 10.865.428**	**€ 13.709.785**	**€ 24.575.213**	
COSTI IRAP	**€ 102.724**	**€ 299.022**	**€ 401.746**	1,61%
TOTALE COSTI PRODUZIONE	**€ 10.968.152**	**€ 14.008.807**	**€ 24.976.959**	100%

R.E.S.C.R.I.B.A.

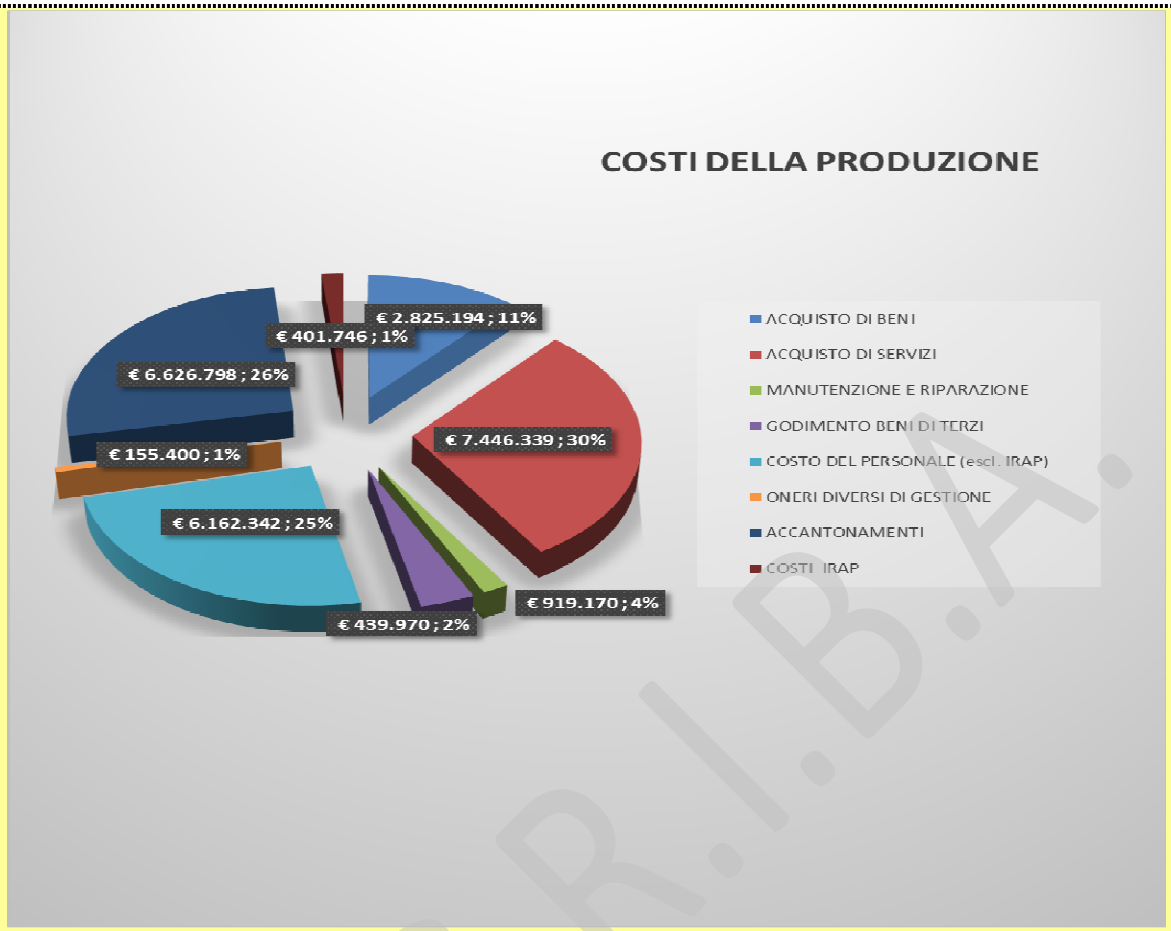

Come si evince dalla grafica i maggiori costi sono rappresentati dai servizi sanitari e non sanitari (30%) e dal Personale (25%) che, unitamente ai costi per l'acquisto di beni sanitari e non sanitari (11%) ammontano complessivamente al 66% della spesa;
La quota complessiva accantonata in conto esercizio rappresenta il 26% dei contributi; l'elevata percentuale trova spiegazione nel fatto che i progetti di ricerca finalizzata hanno durata pluriennale ed è solito che i contributi in conto esercizio non possano essere completamente utilizzati nell'anno e che debbano essere accantonati per *sterilizzare* i costi futuri.
Tutti i costi registrati sono contenuti entro i limiti dei singoli budget dei progetti di ricerca corrente e finalizzata e vengono puntualmente rendicontati ai finanziatori, soprattutto i progetti provenienti dal Ministero della Salute, dalla Regione Lombardia, da altri enti pubblici e da Enti ed Associazioni private di rilievo nazionale e internazionale.

I costi registrati nel presente Bilancio d'Esercizio, al netto degli accantonamenti, ammontano complessivamente ad € 18.350.161:

	IMPORTO
COSTI DI PRODUZIONE	€ 17.948.415
IRAP	€ 401.746
TOTALE GENERALE	***€ 18.350.161***

PRINCIPALI INFORMAZIONI delle movimentazioni dell'esercizio

Acquisto di beni

R.L.S.C.R.I.B.A.

Si sono registrati costi per beni sanitari e non sanitari per un totale di **€ 2.825.194** e gli stessi sono contenuti entro i limiti dei budget dei singoli progetti di ricerca. Rispetto all'esercizio precedente i valori sono in incremento di € 359.186.

		Valore netto al 31/12/2024	*Valore netto al 31/12/2025*	*Variazione*
B.1) Acquisti di beni - Totale	**€.**	**2.466.008**	**2.825.194**	***359.186***

Sono così suddivisi:

Acquisto di beni sanitari

Registrati per un totale di **€ 2.821.370,** per l'acquisto di:
-Prodotti chimici-reagenti-materiali diagnostici e prodotti farmaceutici: € 2.450.729
-Dispositivi e materiale chirurgici, prodotti per uso veterinario: € 185.089
-Altri beni sanitari: € 185.552

Acquisto di beni non sanitari

Registrati per un totale di **€ 3.824**, per l'acquisto di:
-Materiale di cancelleria e materiale di supporto informatico: € 2.142
-Altri beni non sanitari: € 1.682

FATTI DI RILIEVO delle movimentazioni dell'esercizio

Per la suddetta area non si sono verificati fatti di rilievo.

ALTRE INFORMAZIONI RELATIVE AGLI ACQUISTI DI BENI

Inserire SI *o* NO *nella cella in giallino denominata <<Caso presente in azienda?>>:*

Cod.	Informazione	Caso presente in azienda?	*Se* Sì, *illustrare*
AB01	**Acquisti di beni**. Ciascuna tipologia di bene, compreso nelle voci relative agli acquisti di beni sanitari e non sanitari, non è monitorata attraverso il sistema gestionale del magazzino, che rileva ogni tipologia di movimento, in entrata e in uscita?	NO	*Se* Sì, *specificare tipologia beni, modalità di rilevazione e importo*
AB02	Sono stati rilevati costi per acquisto di beni da altre Aziende Sanitarie della Regione? Se sì, di quali tipologie di beni si tratta?	NO	*Se* Sì, *illustrare*
AB03	Sono state rilevate significative variazioni rispetto all'esercizio precedente?	SI	Gli acquisti di beni vengono disposti dai Ricercatori sulla base delle esigenze di ricerca dei singoli progetti e, di conseguenza, gli scostamenti positivi o negativi rispetto all'esercizio precedente sono giustificati dal fatto che ogni progetto ha durata diversa e le esigenze di acquisto dei beni e servizi dei responsabili dei progetti sono differenti e mutano a seconda dello stato di avanzamento degli studi impattando in modo differente ogni anno per la durata del progetto.

RE.C.R.I.B.A.

47. Acquisti di servizi

47.1 Acquisti di servizi sanitari e non sanitari

B.2) Acquisti di servizi sanitari

I dati relativi al valore degli acquisti di servizi confrontati con quelli dell'anno precedente e la relativa variazione sono riportati nelle tabelle di Nota Integrativa Tabellare e nelle Schede di dettaglio, laddove previste dal D.lgs. 118/2011 e s.m.i.. Le tabelle sono presenti in allegato agli schemi di Stato Patrimoniale e Conto Economico e costituiscono parte integrante del Bilancio d'Esercizio.

Per le categorie degli ***Acquisti di servizi sanitari in mobilità***, l'iscrizione tra i costi è corredata da tutte le informazioni di dettaglio relative agli acquisti per ogni singola azienda pubblica; le informazioni di dettaglio sono rilevate nella tabella apposita del foglio "*Cons*" allegata al Bilancio d'Esercizio.

Inoltre, per le categorie delle ***Altre prestazioni sanitarie***, se movimentate, l'iscrizione tra i costi è corredata da tutte le informazioni di dettaglio relative alla natura e alle movimentazioni dell'esercizio confrontate con i valori dell'esercizio precedente; le informazioni di dettaglio sono rilevate nelle tabelle apposite dei fogli "*NI-SAN_Altre_Pres_San(Costi)*" allegati al Bilancio d'Esercizio.

Infine, per le categorie degli ***Acquisti di servizi sanitari da privato***, l'iscrizione tra i costi è corredata da tutte le informazioni di dettaglio relative alle singole strutture private, alla tipologia di prestazione, all'anno di competenza, agli importi e altre informazioni; le informazioni di dettaglio sono rilevate nella tabella apposita del foglio "*Dettaglio_CE_Ric*" allegata al Bilancio d'Esercizio.

PRINCIPALI INFORMAZIONI delle movimentazioni dell'esercizio

Acquisti di servizi sanitari

In questa voce sono indicati i costi per acquisto di servizi sanitari dell'esercizio che ammontano a complessivi **€ 5.561.731** e sono contenuti entro i limiti dei budget dei singoli progetti di ricerca. Rispetto all'esercizio precedente i valori sono in aumento di € 1.138.140.

		Valore netto al 31/12/2024	Valore netto al 31/12/2025	Variazione
B.2.A) Acquisti di servizi sanitari - Totale	€.	**4.423.591**	**5.561.731**	***1.138.140***

Sono suddivisi come segue:

Acquisti di servizi sanitari

- Consulenze scientifiche: € 104.443
- Personale Borsista di ricerca: € 2.744.292
- Altre prestazioni per servizi sanitari e di ricerca da terzi, relative alla farmacovigilanza ed altre attività connesse allo svolgimento dei progetti in qualità di coordinatore € 2.711.595
- Altri Trasporti sanitari da privato: € 1.401

FATTI DI RILIEVO delle movimentazioni dell'esercizio

Per la suddetta area non si sono verificati fatti di rilievo.

B.3) Acquisti di servizi non sanitari

In particolare per le categorie dei ***B.2.B.1) Servizi non sanitari -Totale***, se movimentate, l'iscrizione tra i costi è corredata da tutte le informazioni di dettaglio relative al dettaglio costi per contratti multiservizio (global service); le informazioni di dettaglio sono rilevate nella tabella apposita del foglio "*Dettaglio_CE_Ric*" allegata al Bilancio d'Esercizio.

R.I.S.C.R.I.B.A.

Per le categorie dei ***Canoni di leasing***, se movimentate, l'iscrizione tra i costi è corredata da tutte le informazioni di dettaglio relative agli estremi di delibera, alla decorrenza del contratto e alla sua scadenza, al valore del contratto comprensivo di IVA, al costo imputato all'esercizio e ai canoni a scadere; le informazioni di dettaglio sono rilevate nella tabella apposita del foglio "*Dettaglio_CE_Ric*" allegata al Bilancio d'Esercizio.

Per le categorie degli ***Acquisti di servizi sanitari in mobilità***, l'iscrizione tra i costi è corredata da tutte le informazioni di dettaglio relative agli acquisti per ogni singola azienda pubblica; le informazioni di dettaglio sono rilevate nella tabella apposita del foglio "*Cons*" allegata al Bilancio d'Esercizio.

PRINCIPALI INFORMAZIONI delle movimentazioni dell'esercizio

Acquisti di servizi non sanitari

In questa voce sono indicati i costi per acquisto di servizi non sanitari dell'esercizio che ammontano a complessivi **€ 1.731.076;** gli stessi sono contenuti entro i limiti dei budget dei singoli progetti di ricerca ed in incremento rispetto al l'esercizio 2024 di € 323.197.

		Valore netto al 31/12/2024	Valore netto al 31/12/2025	Variazione
B.2.B) Acquisti di servizi non sanitari - Totale	€.	**1.407.879**	**1.731.076**	***323.197***

Sono suddivisi come segue:
-Servizio elaborazione dati: € 270.564
-Trasporti non sanitari: € 81.384
-Assicurazioni, altri servizi non sanitari da pubblico, etc: € 3.472
-Spese per pubblicazioni scientifiche: € 163.086
-Rimborso spese viaggio e soggiorno per ricerca compresa formazione: € 315.261
-Altri servizi non sanitari relativi al Grant Office, ai brevetti e ad altri servizi generali di ricerca: € 832.705;
- Prestazioni di lavoro interinale Amministrativo: € 64.604

Si riporta di seguito il dettaglio relativo alla voce "Altri servizi non sanitari da privato".

			€.	***942.794,00***	***1.296.624,00***	***353.830,00***
50202010110010	4.20.10.20.010.050.10.000	Servizi postali e telex	€.	-	-	-
50202010110020	4.20.10.20.010.050.15.000	Pubblicità e promozione	€.	188.549,00	163.086,00	- 25.463,00
50202010110030	4.20.10.20.010.050.20.000	Rimborso spese di viaggio e soggiorno	€.	298.462,00	300.833,00	2.371,00
50202010110040	4.20.10.20.010.050.25.000	Altri servizi non sanitari acquistati in "Service"	€.	-	-	-
50202010110050	4.20.10.20.010.050.80.000	Altri servizi non sanitari	€.	455.783,00	832.705,00	376.922,00

RE.C.R.I.B.A.

COD_COGE	COD_COGE_old	DESCRIZIONE	MOTIVAZIONE	IMPORTO_RENDICONTO
50202010110010	4.20.10.20.010.050.10.000	Servizi postali e telex		-
			50202010110010 Totale	**-**
50202010110020	4.20.10.20.010.050.15.000	Pubblicità e promozione	PUBBLICAZIONI SCIENTIFICHE	157.596,00
		Pubblicità e promozione	Spese pubblicazioni vendita immobili	5.490,00
			50202010110020 Totale	***163.086,00***
50202010110030	4.20.10.20.010.050.20.000	Rimborso spese di viaggio e soggiorno	Spese di viaggio e soggiorno per partecipazione a Meeting di progetto	300.833,00
			50202010110030 Totale	***300.833,00***
50202010110040	4.20.10.20.010.050.25.000	Altri servizi non sanitari acquistati in "Service"		-
			50202010110040 Totale	**-**
50202010110050	4.20.10.20.010.050.80.000	Altri servizi non sanitari	iscrizioni congressuali	20.834,00
50202010110050	4.20.10.20.010.050.80.000	Altri servizi non sanitari	Scuola dottorato ricerca	346.805,00
50202010110050	4.20.10.20.010.050.80.000	Altri servizi non sanitari	Servizi associativi organizzazioni scientifiche LDS	29.649,00
50202010110050	4.20.10.20.010.050.80.000	Altri servizi non sanitari	Servizi esterni di auditing per progetti	4.187,00
50202010110050	4.20.10.20.010.050.80.000	Altri servizi non sanitari	Servizio analisi campioni di ricerca	162.324,00
50202010110050	4.20.10.20.010.050.80.000	Altri servizi non sanitari	Servizio assistenza concorsi personale piramidato	951,00
50202010110050	4.20.10.20.010.050.80.000	Altri servizi non sanitari	servizio di grant office per gestione progetti	39.386,00
50202010110050	4.20.10.20.010.050.80.000	Altri servizi non sanitari	servizio organizzazione meeting di progetto	100.955,00
50202010110050	4.20.10.20.010.050.80.000	Altri servizi non sanitari	servizio pet therapy PER INFANZIA	2.100,00
50202010110050	4.20.10.20.010.050.80.000	Altri servizi non sanitari	Servizio qualità	5.722,00
50202010110050	4.20.10.20.010.050.80.000	Altri servizi non sanitari	Servizio supervisione ministeriale per rilascio permessi sperimentazione	34.100,00
50202010110050	4.20.10.20.010.050.80.000	Altri servizi non sanitari	spese per servizio di mantenimento brevetti	43.968,00
50202010110050	4.20.10.20.010.050.80.000	Altri servizi non sanitari	Spese pubblicità per campagna 5x1000	41.724,00
			50202010110050 Totale	***832.705,00***
			Totale complessivo	***1.296.624,00***

FATTI DI RILIEVO delle movimentazioni dell'esercizio

Per la suddetta area non si sono verificati fatti di rilievo.

47.2 Acquisti di manutenzione ordinaria

B.4) Manutenzione e riparazione

I dati relativi al valore degli acquisti di manutenzione confrontati con quelli dell'anno precedente e la relativa variazione sono riportati nelle tabelle di Nota Integrativa Tabellare e nelle Schede di dettaglio, laddove previste dal D.lgs. 118/2011 e s.m.i.. Le tabelle sono presenti in allegato agli schemi di Stato Patrimoniale e Conto Economico e costituiscono parte integrante del Bilancio d'Esercizio.

PRINCIPALI INFORMAZIONI delle movimentazioni dell'esercizio

Le manutenzioni di apparecchiature ed attrezzature scientifiche (RM, TC, MEG etc) sono registrate per un totale complessivo di € 439.970.

Descrizione		*Valore netto al 31/12/2024*	*Valore netto al 31/12/2025*	*Variazione*
B.3) Manutenzione e riparazione (ordinaria esternalizzata) - Totale	**€.**	**334.541**	**439.970**	***105.429***

I costi sono contenuti entro i limiti dei budget dei singoli progetti di ricerca e nel corrente esercizio si rileva uno scostamento positivo dei valori di € 105.429 rispetto all'esercizio precedente.

FATTI DI RILIEVO delle movimentazioni dell'esercizio

Per la suddetta area non si sono verificati fatti di rilievo.

47.3 Godimento di beni di terzi

B.5) Godimento di beni di terzi

I dati relativi al valore degli acquisti di manutenzione confrontati con quelli dell'anno precedente e la relativa variazione sono riportati nelle tabelle di Nota Integrativa Tabellare e nelle Schede di dettaglio, laddove previste dal D.lgs. 118/2011 e s.m.i.. Le tabelle sono presenti in allegato agli schemi di Stato Patrimoniale e Conto Economico e costituiscono parte integrante del Bilancio d'Esercizio.

PRINCIPALI INFORMAZIONI delle movimentazioni dell'esercizio

Il totale dei costi registrati ammonta a complessivi **€ 919.170,** in aumento rispetto all'anno precedente di € 163.625.

Descrizione		*Valore netto al 31/12/2024*	*Valore netto al 31/12/2025*	*Variazione*
B.4) Godimento di beni di terzi - Totale	**€.**	**755.545**	**919.170**	***163.625***

Sono suddivisi come segue:

- Canoni di noleggio apparecchiature tecnico-scientifiche: € 739.483
- Quota parte affitto Laboratori di Ricerca: € 179.687

I costi sono contenuti entro i limiti dei budget dei singoli progetti di ricerca.

FATTI DI RILIEVO delle movimentazioni dell'esercizio

Per la suddetta area non si sono verificati fatti di rilievo.

ALTRE INFORMAZIONI RELATIVE AGLI ACQUISTI DI SERVIZI

Inserire SI *o* NO *nella cella in giallino denominata <<Caso presente in azienda?>>:*

Cod.	Informazione	Caso presente in azienda?	*Se* Sì, *illustrare*
AS01	Sono state rilevate significative variazioni rispetto all'esercizio precedente?	SI	Gli acquisti di SERVIZI vengono disposti dai Ricercatori sulla base delle esigenze di ricerca dei singoli progetti e, di conseguenza, gli scostamenti positivi o negativi rispetto all'esercizio precedente sono giustificati dal fatto che ogni progetto ha durata diversa e le esigenze di acquisto dei beni e servizi dei responsabili dei progetti sono differenti e mutano a seconda dello stato di avanzamento degli studi impattando in modo differente ogni anno per la durata del progetto.
AS02	**Costi per prestazioni sanitarie da privato**. Nell'esercizio sono stati rilevati disallineamenti tra valore fatturato dalla struttura privata e valore di budget autorizzato dalla Regione?	NO	*Se* Sì, *specificare motivazioni, scostamento e azioni intraprese dall'azienda*
AS03	**Consulenze, Collaborazioni, Interinale e altre prestazioni di lavoro sanitarie e sociosanitarie.** Nell'esercizio sono stati rilevati costi per consulenze, collaborazioni, interinale e altre prestazioni di lavoro sanitarie e sociosanitarie relativamente a …	SI	I costi indicati riguardano i Borsisti e altri collaboratori e consulenti (Medici, Biologi, Psicologi, etc) coinvolti nei progetti di ricerca. Rispetto all'anno precedente si rileva un incremento significativo in linea con i numerosi progetti

RL S.C.R.I.B.A.

AS04	**Consulenze, Collaborazioni, Interinale e altre prestazioni di lavoro NON sanitarie.** Nell'esercizio sono stati rilevati costi per consulenze, collaborazioni, interinale e altre prestazioni di lavoro sanitarie e sociosanitarie relativamente a …	SI	I costi indicati riguardano personale amministrativo di supporto nella gestione dei progetti di ricerca.
AS05	**Manutenzioni e riparazioni.** Illustrare i criteri adottati per distinguere tra manutenzioni ordinarie e incrementative.	SI	Sono considerate manutenzioni ordinarie gli interventi conservativi che consentono di mantenere la normale efficienza e funzionalità del bene e garantire la loro vita utile e le capacità produttive. Le manutenzioni incrementative sono considerate quelle che aumentano permanentemente il valore e la durata del bene.

48. Costi del personale

B.6) Costo del Personale (Totale)

I dati relativi al valore del costo del personale confrontati con quelli dell'anno precedente e la relativa variazione sono riportati nelle tabelle di Nota Integrativa Tabellare e nelle Schede di dettaglio, laddove previste dal D.lgs. 118/2011 e s.m.i.. Le tabelle sono presenti in allegato agli schemi di Stato Patrimoniale e Conto Economico e costituiscono parte integrante del Bilancio d'Esercizio.

Per questa categoria sono previste le seguenti tipologie:

- B.5 Personale del ruolo sanitario - Totale
- B.6 Personale del ruolo professionale – Totale
- B.7 Personale del ruolo tecnico – Totale
- B.8 Personale del ruolo amministrativo – Totale

In particolare, per le categorie dei ***Fondi del personale***, se movimentate, l'iscrizione tra i costi è corredata da tutte le informazioni di dettaglio relative agli importi e alle variazioni dei fondi; si rinvia alle apposite tabelle relative al Conto Annuale allegato al Bilancio d'Esercizio.

PRINCIPALI INFORMAZIONI delle movimentazioni dell'esercizio

Personale a Tempo determinato ed Indeterminato di Ricerca

Nel corrente esercizio si sono sostenuti costi per assunzione di Personale Ricercatore e collaboratori di supporto, ai sensi della L. 205/2017 e di altro personale a TD finanziato con fondi di progetti di ricerca da Privati per un totale complessivo di € **6.564.088**, in incremento rispetto all'esercizio precedente di € 978.219.

		Valore netto al 31/12/2024	*Valore netto al 31/12/2025*	*Variazione*
Costo del Personale (Totale)	€.	**5.242.512**	***6.162.342***	***919.830***
IRAP relativa a personale dipendente	€.	343.357	401.746	*58.389*

Si presenta di seguito la Tabella riepilogativa dei costi del personale iscritti (inclusa IRAP) in € 6.564.088:

RESCRIBA.

RIEPILOGO COSTI PERSONALE DI RICERCA - BILANCIO ESERCIZIO 2025			
rif.prog	FONTE FINANZIAMENTO	TIPO CONTRATTO	totale COSTO
PR25+PRSTAB	RIPARTO FONDI MINISTERO SALUTE CONTRATTO DEI RICERCATORI L. 205/2017+STABILIZZAZIONE	CONTRATTO PIRAMIDE	€ 4.593.832
RIC. CORRENTE	RICERCA CORRENTE ANNO 2025	CONTRATTO PIRAMIDE	€ 302.607
RIC. FINALIZZATA	PROGETTI DI RICERCA FINALIZZATA	CONTRATTO PIRAMIDE	€ 970.245
RIC. FINALIZZATA	PROGETTI DI RICERCA FINALIZZATA	CONTRATTO TD f.di privati	€ 176.399
RF privati	PROGETTI DI RICERCA FINALIZZATA	CONTRATTO TD f.di privati	€ 521.005
		TOTALE	€ 6.564.088

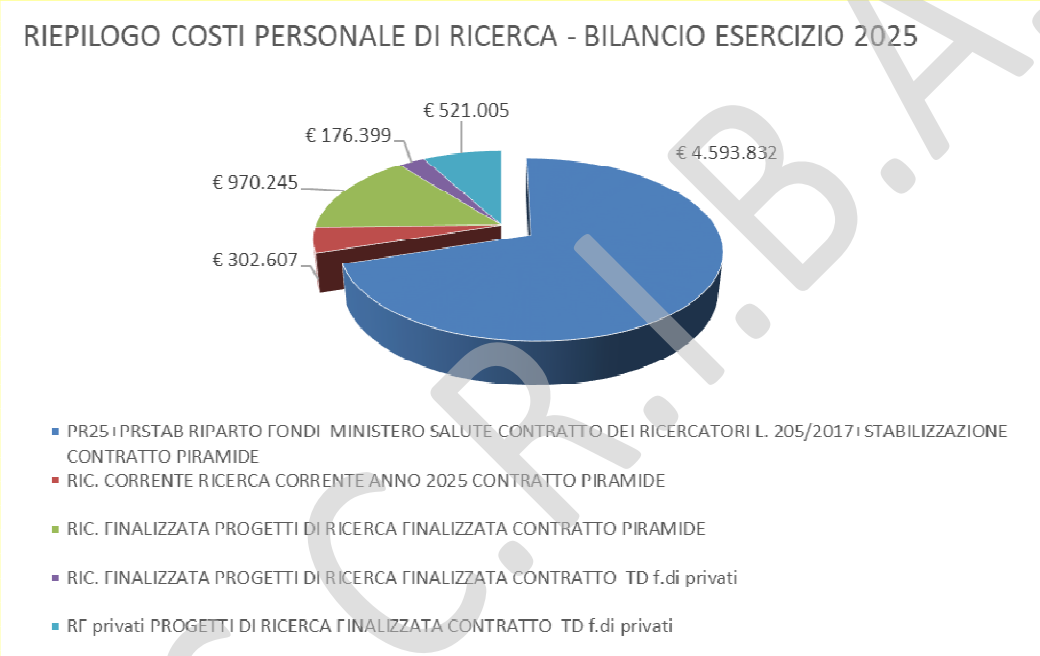

Personale cosiddetto "Piramidato"

Si sono registrati i costi relativi al personale Ricercatore e Collaboratore di ricerca assunto ai sensi della legge 205 del 27 dicembre 2017 e D.L. n. 51/2023, cioè le cosiddette figure "piramidate".

Di seguito le TABELLE di suddivisione per categoria e fonte di finanziamento:

RIEPILOGO COSTI TOTALI PER CATEGORIA			
N. TESTE (CESSATI E ASSUNTI NELL'ANNO 2025)		CATEGORIA	costo incl. Oneri e irap
93	Personale con contratto Ricercatore (Piramidato)	DS	€ 4.090.721
51	Personale collaboratore professionale di supporto ai ricercatori	D	€ 1.775.963
144	TOTALE		€ 5.866.684

RI.S.C.R.I.B.A.

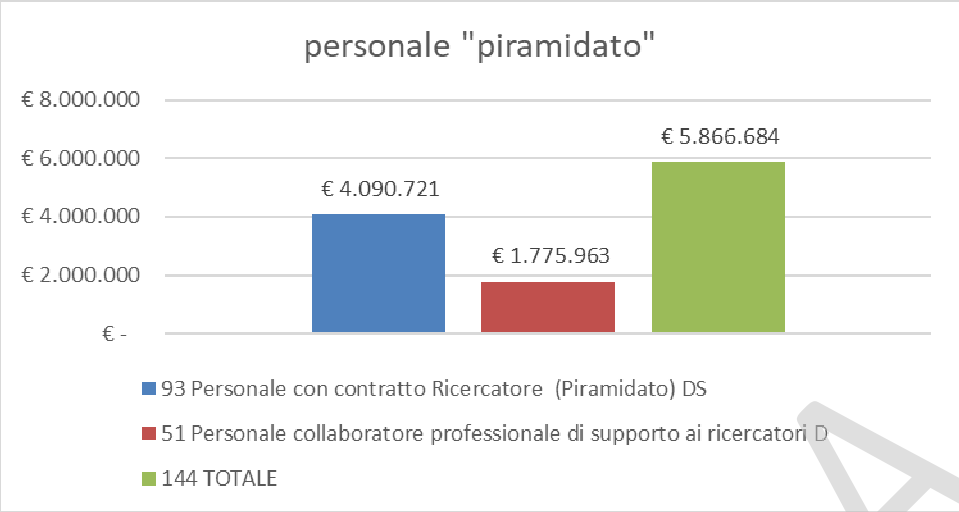

ANNO 2025- BILANCIO D'ESERCIZIO - RIEPILOGO COSTI PERSONALE RICERCA "piramidato" per fonte di finanziamento			
rif.prog	**FONTE FINANZIAMENTO**	**totale COSTO**	**%**
PR25+PRSTAB	**RIPARTO FONDI MINISTERO SALUTE CONTRATTO DEI RICERCATORI L. 205/2017 E D.L. n. 51/2023**	**€ 4.593.832**	78,30%
RIC. CORRENTE	**RICERCA CORRENTE ANNO 2024**	**€ 302.607**	5,16%
RIC. FINALIZZATA	**PROGETTI DI RICERCA FINALIZZATA**	**€ 970.245**	16,54%
	TOTALE	**€ 5.866.684**	**100%**

I costi sono contenuti entro i limiti dei budget di ricerca cui fanno riferimento.

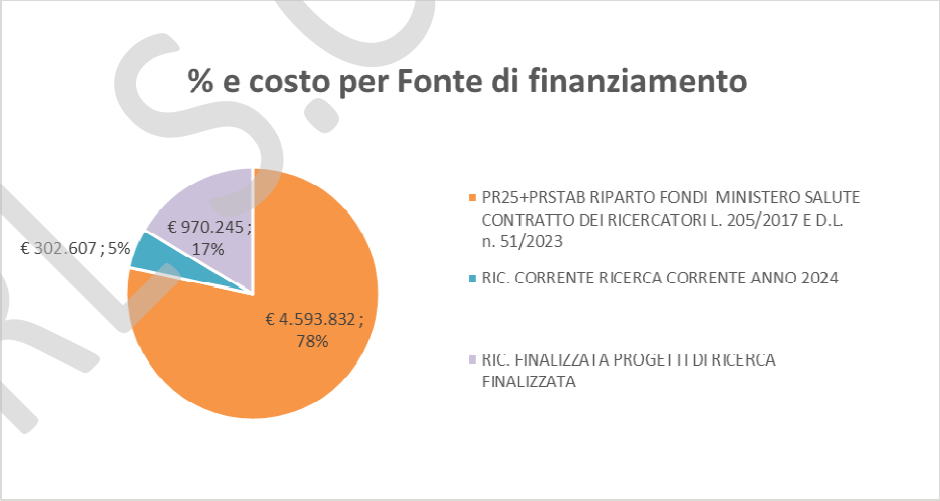

I costi del Personale assunto con il contratto dei Ricercatori di cui sopra, in attuazione della "Piramide della Ricerca" rientrano tra le specifiche disponibilità di cui al Piano di Riparto dei fondi che il Ministero della Salute ha stanziato per il corrente anno, oltre alle disponibilità dei progetti di ricerca corrente e finalizzata.
Per specifiche informazioni e ulteriori dettagli in merito ai costi del personale, vedasi il Modello A – Sezione Ricerca – allegato al presente Bilancio.

RIS.C.R.I.B.A.

Personale a TD a carico fondi di ricerca da Privati

Ai sensi dell'art. 17 c.10, della LR 33/2009, la Fondazione si è avvalsa della possibilità di stipulare contratti di lavoro a tempo determinato utilizzando risorse economiche provenienti da contributi privati.

Su richiesta motivata dei responsabili dei progetti di ricerca si è proceduto ad assumere le seguenti n. 12 figure dei ruoli sanitari ed amministrativi, a supporto diretto dell'attività di ricerca:

DIPENDENTI a T.D. finanziati con fondi di RICERCA FINALIZZATA DA PRIVATI		
categoria/qualifica	N. TESTE (CESSATI E ASSUNTI NELL'ANNO 2025)	costo totale ANNO 2025
Biologo- Dirigente Sanitario	4	220.069 €
Medico- Dirigente Sanitario	8	477.335 €
TOTALE COSTO n. 12 dipendenti T.P. Fondi privati		697.404 €

I costi sono contenuti entro i limiti dei budget dei singoli progetti di ricerca cui fanno riferimento.
Si rimanda al Modello A – Sezione Ricerca – allegato al presente Bilancio – per le altre specifiche dei costi.

FATTI DI RILIEVO delle movimentazioni dell'esercizio

Per la suddetta area si sono verificati fatti di rilievo per quanto concerne l'aumento dei costi del personale dipendente anno 2025 rispetto all'esercizio precedente, come riepilogato nella seguente Tabella:

RIEPILOGO COSTI PERSONALE DI RICERCA - BILANCIO ESERCIZIO 2025					
rif.prog	FONTE FINANZIAMENTO	TIPO CONTRATTO	COSTO ANNO 2024	COSTO ANNO 2025	DIFF
PR25+PRSTAB	RIPARTO FONDI MINISTERO SALUTE CONTRATTO DEI RICERCATORI L. 205/2017+STABILIZZAZIONE	CONTRATTO PIRAMIDE	€ 4.157.577	€ 4.593.832	€ 436.255
RIC. CORRENTE	RICERCA CORRENTE ANNO 2025	CONTRATTO PIRAMIDE	€ 555.896	€ 302.607	-€ 253.289
RIC. FINALIZZATA	PROGETTI DI RICERCA FINALIZZATA	CONTRATTO PIRAMIDE	€ 316.218	€ 970.245	€ 654.027
RIC. FINALIZZATA	PROGETTI DI RICERCA FINALIZZATA	CONTRATTO TD f.di privati	€ -	€ 176.399	€ 176.399
RF privati	PROGETTI DI RICERCA FINALIZZATA	CONTRATTO TD f.di privati	€ 556.178	€ 521.005	-€ 35.173
		TOTALE	€ 5.585.869	€ 6.564.088	€ 978.219

L'incremento di € 978.219 rispetto all'esercizio 2024 è dovuto all'adeguamento delle assunzioni effettuate nel rispetto del Piano triennale dei Fabbisogni del Personale 2024-2026 approvato da Regione Lombardia e dei rinnovi contrattuali.

ALTRE INFORMAZIONI RELATIVE AL COSTO DEL PERSONALE

Inserire SI *o* NO *nella cella in giallino denominata <<Caso presente in azienda?>>:*

Cod.	Informazione	Caso presente in azienda?	*Se* Sì, *illustrare*
CP01	I costi del personale hanno registrato significativi incrementi rispetto all'esercizio precedente?	SI	*Assunzione e stabilizzazione del personale "piramidato"* Si rimanda a quanto specificato in premessa

49. Oneri diversi di gestione

B.7) Oneri diversi di gestione

I dati relativi al valore degli oneri diversi di gestione confrontati con quelli dell'anno precedente e la relativa variazione sono riportati nelle tabelle di Nota Integrativa Tabellare e nelle Schede di dettaglio, laddove previste dal D.lgs. 118/2011 e s.m.i.. Le tabelle sono presenti in allegato agli schemi di Stato Patrimoniale e Conto Economico e costituiscono parte integrante del Bilancio d'Esercizio.

PRINCIPALI INFORMAZIONI delle movimentazioni dell'esercizio

Il totale degli **oneri di gestione** registrati ammonta a complessive **€ 155.400**, in decremento rispetto l'esercizio precedente di € 4.979

Descrizione		*Valore netto al 31/12/2024*	*Valore netto al 31/12/2025*	*Variazione*
B.9 Oneri diversi di gestione - Totale	**€.**	**160.379**	**155.400**	***(4.979)***

Sono così suddivisi:
- abbonamenti a riviste scientifiche per un totale di € 97.448
- pagamenti obbligatori al Ministero della Salute per il rilascio di autorizzazioni all'utilizzo di animali nei Laboratori. oneri di € 4.816
- oneri bancari di € 4.712
- altri oneri diversi di gestione sono relativi a penalità applicata su alcuni progetti di ricerca che non hanno avuto l'approvazione finale da parte del finanziatore per motivi strettamente scientifici, quota per il recesso dalla partecipazione della FITT rilascio di perizia di stima e spese condominiali di immobili di proprietà della Fondazione, per un onere totale di € 48.424.

I costi sono contenuti entro i limiti dei budget dei singoli progetti di ricerca.

FATTI DI RILIEVO delle movimentazioni dell'esercizio

Per la suddetta area non si sono verificati fatti di rilievo.

ALTRE INFORMAZIONI RELATIVE AGLI ONERI DIVERSI DI GESTIONE

Inserire SI *o* NO *nella cella in giallino denominata <<Caso presente in azienda?>>:*

Cod.	Informazione	Caso presente in azienda?	*Se* Sì, *illustrare*
OG01	Sono state rilevate significative variazioni rispetto all'esercizio precedente?	NO	

50. Ammortamenti e svalutazioni

B.8) Ammortamenti

I dati relativi al valore degli ammortamenti confrontati con quelli dell'anno precedente e la relativa variazione sono riportati nelle tabelle di Nota Integrativa Tabellare e nelle Schede di dettaglio, laddove previste dal D.lgs. 118/2011 e s.m.i.. Le tabelle sono presenti in allegato agli schemi di Stato Patrimoniale e Conto Economico e costituiscono parte integrante del Bilancio d'Esercizio.

RI.S.C.R.I.B.A.

Per questa categoria sono previste le seguenti tipologie:

- B.8.a) Ammortamenti delle immobilizzazioni immateriali
- B.8.b) Ammortamento dei fabbricati
- B.8.c) Ammortamenti delle altre immobilizzazioni materiali

PRINCIPALI INFORMAZIONI delle movimentazioni dell'esercizio

Gli Ammortamenti registrati ammontano a € 1.036.529, in aumento rispetto all'esercizio precedente di € 313.471.

		Valore netto al 31/12/2024	Valore netto al 31/12/2025	Variazione
B.10-13) Totale Ammortamenti e svalutazioni	€.	**723.058**	***1.036.529***	***313.471***

Il valore è così suddiviso:

- ammortamenti immobilizzazioni immateriali di € 23.977 riferito ai software
- ammortamenti immobilizzazione materiali di € 1.012.552 è riferito ad attrezzature scientifiche

I costi di ammortamento trovano piena corrispondenza tra i costi capitalizzati del "valore della produzione".

FATTI DI RILIEVO delle movimentazioni dell'esercizio

Per la suddetta area di bilancio non si sono verificati fatti di rilievo

ALTRE INFORMAZIONI RELATIVE AGLI AMMORTAMENTI

Inserire SI *o* NO *nella cella in giallino denominata <<Caso presente in azienda?>>:*

Cod.	Informazione	Caso presente in azienda?	*Se* Sì, *illustrare*
AMM01	Sono state rilevate significative variazioni rispetto all'esercizio precedente?	SI	*L'incremento degli ammortamenti è in linea con le necessità della ricerca strategica della Fondazione di rinnovare il parco tecnologico e permettere di svolgere ricerca altamente competitiva in linea con le volontà dei finanziatori di investire nel futuro della ricerca, prevenzione, diagnosi e cura delle malattie neurologiche.*

B.9) Svalutazione delle immobilizzazioni e dei crediti

I dati relativi al valore delle svalutazioni confrontati con quelli dell'anno precedente e la relativa variazione sono riportati nelle tabelle di Nota Integrativa Tabellare e nelle Schede di dettaglio, laddove previste dal D.lgs. 118/2011 e s.m.i.. Le tabelle sono presenti in allegato agli schemi di Stato Patrimoniale e Conto Economico e costituiscono parte integrante del Bilancio d'Esercizio.

PRINCIPALI INFORMAZIONI delle movimentazioni dell'esercizio

Svalutazione delle immobilizzazioni

Non presenti

Svalutazione dei crediti:

RI.S.C.R.I.B.A.

Non presenti

FATTI DI RILIEVO delle movimentazioni dell'esercizio

Non rilevati

51. Variazione delle rimanenze

B. 10) Variazione delle rimanenze - Totale

I dati relativi al valore della variazione delle rimanenze confrontati con quelli dell'anno precedente e la relativa variazione sono riportati nelle tabelle di Nota Integrativa Tabellare e nelle Schede di dettaglio, laddove previste dal D.lgs. 118/2011 e s.m.i.. Le tabelle sono presenti in allegato agli schemi di Stato Patrimoniale e Conto Economico e costituiscono parte integrante del Bilancio d'Esercizio.

PRINCIPALI INFORMAZIONI delle movimentazioni dell'esercizio

Non presenti

FATTI DI RILIEVO delle movimentazioni dell'esercizio

Non rilevati

ALTRE INFORMAZIONI RELATIVE ALLE VARIAZIONI DELLE RIMANENZE

Inserire SI *o* NO *nella cella in giallino denominata <<Caso presente in azienda?>>:*

Cod.	Informazione	Caso presente in azienda?	*Se Sì, illustrare*
VRIM01	Sono state rilevate significative variazioni rispetto all'esercizio precedente?	NO	*Se Sì, illustrare*

52. Accantonamenti

B.11 Accantonamenti tipici dell'esercizio - Totale

I dati relativi al valore degli accantonamenti confrontati con quelli dell'anno precedente e la relativa variazione sono riportati nelle tabelle di Nota Integrativa Tabellare e nelle Schede di dettaglio, laddove previste dal D.lgs. 118/2011 e s.m.i.. Le tabelle sono presenti in allegato agli schemi di Stato Patrimoniale e Conto Economico e costituiscono parte integrante del Bilancio d'Esercizio.

PRINCIPALI INFORMAZIONI delle movimentazioni dell'esercizio

Descrizione		*Valore netto al 31/12/2024*	*Valore netto al 31/12/2025*	*Variazione*
B.15 Accantonamenti tipici dell'esercizio - Totale	**€.**	**17.916.048**	**6.626.798**	***(11.289.250)***

Si sono registrati accantonamenti per un totale di € 6.626.798.

RI.S.C.R.I.B.A.

Rispetto all'esercizio precedente si rileva un decremento di -11.289.250 in linea con le attività di funzionamento dei progetti.

Gli accantonamenti tipici dell'esercizio scaturiscono dalla differenza tra i contributi assegnati nell'anno (€ 13.880.932) e i relativi costi sostenuti per lo svolgimento dei progetti (€ 7.397.062) e aggiungendo i valori dei proventi finanziari e straordinari e le Entrate proprie che sono state accantonate (€ 163.483).
Si riassumono nella da seguente Tabella per fonte di finanziamento:

Accantonamenti tipici dell'esercizio - Totale			
Descrizione	**Valore netto al 31/12/2024**	**Valore netto al 31/12/2025**	***Variazione***
Accantonamenti per quote inutilizzate contributi vincolati dell'esercizio da soggetti pubblici (extra fondo) Vincolati	**795.739,00 €**	**67.643,00 €**	- *728.096,00 €*
Accantonamenti per quote inutilizzate contributi vincolati dell'esercizio per ricerca da Ministero	**12.477.100,00 €**	**1.493.910,00 €**	- *10.983.190,00 €*
Accantonamenti per quote inutilizzate contributi vincolati dell'esercizio per ricerca da Regione	**- €**	**1.714.565,00 €**	*1.714.565,00 €*
Accantonamenti per quote inutilizzate contributi vincolati dell'esercizio per ricerca da altri Enti pubblici	**486.366,00 €**	**229.612,00 €**	- *256.754,00 €*
Accantonamenti per quote inutilizzate contributi vincolati dell'esercizio per ricerca da privati	**4.059.008,00 €**	**- €**	- *4.059.008,00 €*
Accantonamenti per quote inutilizzate contributi da soggetti privati per ricerca	**- €**	**2.978.140,00 €**	*2.978.140,00 €*
Altri accantonamenti	**97.835,00 €**	**142.928,00 €**	*45.093,00 €*
TOTALE	**17.916.048,00**	**6.626.798,00**	- *11.289.250,00 €*

FATTI DI RILIEVO delle movimentazioni dell'esercizio

Per la suddetta area di bilancio non si sono verificati fatti di rilievo

ALTRE INFORMAZIONI RELATIVE AGLI ACCANTONAMENTI

Inserire SI *o* NO *nella cella in giallino denominata <<Caso presente in azienda?>>:*

Cod.	Informazione	Caso presente in azienda?	*Se Sì, illustrare*
AC01	La voce "Altri accantonamenti" è stata movimentata? Se sì, a fronte di quali rischi?	SI	*I contributi sono gestiti secondo il principio della competenza. Si è proceduto, in caso di non totale utilizzo degli stessi, a non riscontare il ricavo ma ad anticipare i relativi costi mediante gli accantonamenti.*

53. Proventi e oneri finanziari

53.1 Proventi finanziari

C) PROVENTI FINANZIARI

I dati relativi al valore dei proventi finanziari confrontati con quelli dell'anno precedente e la relativa variazione sono riportati nelle tabelle di Nota Integrativa Tabellare e nelle Schede di dettaglio, laddove previste dal D.lgs. 118/2011 e s.m.i.. Le tabelle sono presenti in allegato agli schemi di Stato Patrimoniale e Conto Economico e costituiscono parte integrante del Bilancio d'Esercizio.

PRINCIPALI INFORMAZIONI delle movimentazioni dell'esercizio

RL.S.R.I.B.A.

Sono stati registrati interessi attivi su titoli per un totale di € 92.997 derivati dai redditi di capitale di un Lascito testamentario destinato allo svolgimento dei progetti di ricerca in ambito delle neuroscienze dell'adulto e dell'infante.

		Valore netto al 31/12/2024	Valore netto al 31/12/2025	Variazione
C) PROVENTI ED ONERI FINANZIARI	€.	95.142	92.997	(2.145)

Si rileva un leggero decremento rispetto all'Esercizio 2024 di € 2.145.

FATTI DI RILIEVO delle movimentazioni dell'esercizio

Fino alla smobilizzazione dei titoli ereditati gli interessi attivi che matureranno verranno utilizzati per la ricerca scientifica secondo le volontà del *de cujus.*

53.2 Oneri finanziari

C) ONERI FINANZIARI

I dati relativi al valore degli oneri finanziari confrontati con quelli dell'anno precedente e la relativa variazione sono riportati nelle tabelle di Nota Integrativa Tabellare e nelle Schede di dettaglio, laddove previste dal D.lgs. 118/2011 e s.m.i.. Le tabelle sono presenti in allegato agli schemi di Stato Patrimoniale e Conto Economico e costituiscono parte integrante del Bilancio d'Esercizio.

PRINCIPALI INFORMAZIONI delle movimentazioni dell'esercizio

Non presenti

FATTI DI RILIEVO delle movimentazioni dell'esercizio

Non rilevati

ALTRE INFORMAZIONI RELATIVE AI PROVENTI E ONERI FINANZIARI

Inserire SI *o* NO *nella cella in giallino denominata <<Caso presente in azienda?>>:*

Cod.	Informazione	Caso presente in azienda?	*Se* Sì, *illustrare*
OF01	Sono state rilevate significative variazioni rispetto all'esercizio precedente?	NO	*Se* Sì, *illustrare*
OF02	Nell'esercizio sono stati sostenuti oneri finanziari? Se sì, da quale operazione derivano?	NO	*Se* Sì, *illustrare*

54. Rettifiche di valore di attività finanziarie

I dati relativi al valore delle rettifiche di valore di attività finanziarie confrontati con quelli dell'anno precedente e la relativa variazione sono riportati nelle tabelle di Nota Integrativa Tabellare e nelle Schede di dettaglio, laddove previste dal D.lgs. 118/2011 e s.m.i.. Le tabelle sono presenti in allegato agli schemi di Stato Patrimoniale e Conto Economico e costituiscono parte integrante del Bilancio d'Esercizio.

PRINCIPALI INFORMAZIONI delle movimentazioni dell'esercizio

Non presenti

FATTI DI RILIEVO delle movimentazioni dell'esercizio

RI.S.C.R.I.B.A.

Non rilevati

ALTRE INFORMAZIONI RELATIVE ALLE RETTIFICHE DI VALORE DI ATTIVITÀ FINANZIARIE

Inserire SI *o* NO *nella cella in giallino denominata <<Caso presente in azienda?>>:*

Cod.	Informazione	Caso presente in azienda?	*Se* Sì, *illustrare*
RF01	Nell'esercizio sono state rilevate rettifiche di valore di attività finanziarie?	NO	*Se* Sì, *illustrare*

55. Proventi e oneri straordinari

55.1 Proventi straordinari

E.1) Proventi straordinari

I dati relativi al valore dei proventi straordinari confrontati con quelli dell'anno precedente e la relativa variazione sono riportati nelle tabelle di Nota Integrativa Tabellare e nelle Schede di dettaglio, laddove previste dal D.lgs. 118/2011 e s.m.i.. Le tabelle sono presenti in allegato agli schemi di Stato Patrimoniale e Conto Economico e costituiscono parte integrante del Bilancio d'Esercizio.

La somma algebrica dei proventi e oneri straordinari si assesta, nell'esercizio 2025, complessivamente in € 31.111, con una variazione, rispetto all'esercizio precedente, pari a 507.125:

		Valore netto al 31/12/2024	*Valore netto al 31/12/2025*	*Variazione*
E) PROVENTI E ONERI STRAORDINARI	€.	**(476.014)**	***31.111***	***507.125***

Di seguito i dettagli per i quali si rimanda anche all'apposita "Scheda di dettaglio della natura economica dei proventi e oneri straordinari" allegata al Bilancio:

PRINCIPALI INFORMAZIONI delle movimentazioni dell'esercizio

Proventi straordinari

Descrizione		*Valore netto al 31/12/2024*	*Valore netto al 31/12/2025*	*Variazione*
E.1) Proventi Straordinari - Totale	**€.**	**1.522**	**66.022**	***64.500***

Proventi da donazioni e liberalità diverse: € 20.000
Relativi allo scioglimento della partecipazione alla FITT.

Sopravvenienze e insussistenze attive: € 45.467
Relativi l'introito di una quota di contributo a saldo di un progetto di ricerca finalizzata di cui alla convenzione RF-2016-02362195- Prog. Epilessie -P.I. De Curtis – (RF209) assegnata nell'esercizio 2019.

Altre sopravvenienze e insussistenze attive verso terzi: € 555
Relativi alla vendita del titolo BTP01MZ2025.

R.L.S.C.R.I.B.A.

FATTI DI RILIEVO delle movimentazioni dell'esercizio

Per la suddetta area di bilancio non si sono verificati fatti di rilievo

55.2 Oneri straordinari

E.2) Oneri straordinari

I dati relativi al valore degli oneri straordinari confrontati con quelli dell'anno precedente e la relativa variazione sono riportati nelle tabelle di Nota Integrativa Tabellare e nelle Schede di dettaglio, laddove previste dal D.lgs. 118/2011 e s.m.i.. Le tabelle sono presenti in allegato agli schemi di Stato Patrimoniale e Conto Economico e costituiscono parte integrante del Bilancio d'Esercizio.

PRINCIPALI INFORMAZIONI delle movimentazioni dell'esercizio

Oneri straordinari

Descrizione		*Valore netto al 31/12/2024*	*Valore netto al 31/12/2025*	*Variazione*
E.2) Oneri Straordinari - Totale	**€.**	**477.536**	**34.911**	***(442.625)***

I valori degli oneri straordinari registrati nel corrente esercizio ammontano a complessivi € 34.911, in notevole decremento rispetto all'esercizio 2024 (-€442.625); la variazione è giustificata come segue:
Minusvalenze: € 20.555
Relativi alla minusvalenza della vendita del titolo BTP01MZ2025 (€ 555) e allo scioglimento della partecipazione alla FITT(€ 20.000)

Altre Sopravvenienze passive verso ATS/ASST/Fondazioni della Regione: € 14.356
Relative a costi di beni e servizi dell'apparecchiatura Maldi in condivisione con gli IRCCS, INT e Policlinico di Milano. La cifra è stata rilevata con la quadratura intercompany.

FATTI DI RILIEVO delle movimentazioni dell'esercizio

Per la suddetta area di bilancio non si sono verificati fatti di rilievo

ALTRE INFORMAZIONI RELATIVE AGLI ACQUISTI DI SERVIZI

Inserire SI o NO nella cella in giallino denominata <<Caso presente in azienda?>>:

Cod.	Informazione	Caso presente in azienda?	*Se Sì, illustrare*
PS01	**Plusvalenze/Minusvalenze.** Nell'esercizio sono state rilevate plusvalenze/minusvalenze?	SI	Minusvalenze: si rimanda per i dettagli a quanto sopra esposto
PS02	**Sopravvenienze attive/Proventi straordinari**. Illustrare la composizione delle sopravvenienze attive, per anno di riferimento, per soggetto e per evento contabile, indicando quanto di esse è già stato incassato dall'Azienda.	SI	Si rimanda per i dettagli a quanto sopra esposto

RL S.C.R.I.B.A.

PS03	**Insussistenze attive.** Illustrare la composizione delle insussistenze attive, per anno di riferimento, per soggetto e per evento contabile.	NO	*Se* Sì, *illustrare*
PS04	**Sopravvenienze passive.** Illustrare la composizione delle sopravvenienze passive, per anno di riferimento, per soggetto e per evento contabile.	SI	Si rimanda per i dettagli a quanto sopra esposto
PS05	**Insussistenze passive.** Illustrare la composizione delle insussistenze passive, per anno di riferimento, per soggetto e per evento contabile.	NO	*Se* Sì, *illustrare*
PS06	**Altro.** Esistono altre informazioni che si ritiene necessario fornire per soddisfare la regola generale secondo cui "Se le informazioni richieste da specifiche disposizioni di legge non sono sufficienti a dare una rappresentazione veritiera e corretta, si devono fornire le informazioni complementari necessarie allo scopo" (art 2423 cc)?	NO	*Se* Sì, *illustrare*

56. Imposte e tasse

Y. IMPOSTE E TASSE

I dati relativi al valore delle imposte e tasse confrontati con quelli dell'anno precedente e la relativa variazione sono riportati nelle tabelle di Nota Integrativa Tabellare e nelle Schede di dettaglio, laddove previste dal D.lgs. 118/2011 e s.m.i.. Le tabelle sono presenti in allegato agli schemi di Stato Patrimoniale e Conto Economico e costituiscono parte integrante del Bilancio d'Esercizio.

PRINCIPALI INFORMAZIONI delle movimentazioni dell'esercizio

		Valore netto al 31/12/2024	*Valore netto al 31/12/2025*	*Variazione*
Y. IMPOSTE E TASSE	€.	**486.557**	***555.278***	***68.721***

Descrizione		*Valore netto al 31/12/2024*	*Valore netto al 31/12/2025*	*Variazione*
IRAP relativa a personale dipendente	€.	343.357	401.746	*58.389*
IRAP relativa a collaboratori e personale assimilato a lavoro dipendente	€.	143.200	153.532	*10.332*

IRAP

Il Totale dei versamenti per IRAP ammonta a complessivi € 555.278, così suddivisi:

- costi IRAP sul personale dipendente: € 401.746, sono in aumento di € 58.389 rispetto all'anno precedente in quanto sono correlati alle assunzioni del personale ricercatore e di supporto alla ricerca e di personale a TD a carico dei fondi da privati.

- costi IRAP sulle borse di studio: € 153.532, in aumento rispetto all'anno precedente di € 10.332.

I costi sono contenuti entro i limiti dei budget dei singoli progetti di ricerca.

FATTI DI RILIEVO delle movimentazioni dell'esercizio

Per la suddetta area di bilancio non si sono verificati fatti di rilievo

RI.S.C.R.I.B.A.

Si rappresenta, infine, nella seguente Scheda Riepilogativa, il Conto Economico del Bilancio dell'Esercizio 2025 – Sezione Ricerca:

BILANCIO D'ESERCIZIO 2025		
RICAVI		
CONTRIBUTI IN CONTO ESERCIZIO	€	13.880.932
UTILIZZO FONDI PER QUOTA INUTILIZZATA CONTRIBUTI	€	11.295.681
ALTRI RICAVI E PROVENTI	€	3.873
RETTIFICA CONTRIBUTI IN C/ ESERCIZIO PER INVESTIMENTI	-€	327.635
PROVENTI STRAORDINARI	€	159.610
TOTALE RICAVI	**€**	**25.012.461**
COSTI DI PRODUZIONE:		
ACQUISTO DI BENI	€	2.825.194
ACQUISTO DI SERVIZI	€	7.446.339
MANUTENZIONE	€	439.970
GODIMENTO BENI TERZI	€	919.170
COSTI DEL PERSONALE	€	6.162.342
ONERI DIVERSI DI GESTIONE	€	155.400
ACCANTONAMENTI	€	6.626.798
COSTI IRAP	€	401.746
ONERI FINANZIARI E STRAODINARI	€	35.502
TOTALE COSTI	**€**	**25.012.461**
RISULTATO ECONOMICO	**€**	**-**
		SKIRCCS

Il risultato economico del documento di Bilancio viene di seguito riassunto:

Descrizione		*Valore netto al 31/12/2024*	*Valore netto al 31/12/2025*	*Variazione*
TOTALE RICAVI	€.	34.393.654	26.048.990	- 8.344.664
- Costi capitalizzati	€.	11.723.949	12.332.210	608.261
TOTALE RICAVI (al netto dei Costi capitalizzati)	€.	**22.669.705**	**13.716.780**	**- 8.952.925**
TOTALE COSTI	€.	34.393.654	26.048.990	- 8.344.664
- Costi capitalizzati	€.	11.723.949	12.332.210	608.261
TOTALE COSTI (al netto dei Costi capitalizzati)	€.	**22.669.705**	**13.716.780**	**- 8.952.925**

Si fa presente, infine, che la variazione in decremento del valore netto al 31/12/2025 di € 8.952.925, rispetto all'esercizio 2024, è in linea con l'ammontare dei contributi di ricerca assegnati, la programmazione progettuale di ricerca svoltasi nell'esercizio e con l'ammontare dei relativi costi di funzionamento e gestione dei progetti di ricerca.

RI.S.C.R.I.B.A.

57. Informazioni relative al Conto Economico dell'attività libero professionale

Sintetica rappresentazione dei ricavi e costi di attività libero professionale

PRINCIPALI INFORMAZIONI delle movimentazioni dell'esercizio

Codice Conto	Codice Conto old	PRESTAZIONI SANITARIE EROGATE IN REGIME DI INTRAMOENIA	Valore netto al 31/12/2024	Valore netto al 31/12/2025	Variazione
40201160010000	4.10.20.10.500.010.00.000	Ricavi per prestazioni sanitarie intramoenia - Area ospedaliera	5.907.982	6.713.992	806.010
40201160020000	4.10.20.10.500.020.00.000	Ricavi per prestazioni sanitarie intramoenia - Area specialistica	4.527.203	4.747.417	220.214
40201160030000	4.10.20.10.500.030.00.000	Ricavi per prestazioni sanitarie intramoenia - Area sanità pubblica	7.200	8.710	1.510
40201160040000	4.10.20.10.500.110.00.000	Ricavi per prestazioni sanitarie intramoenia - Consulenze (ex art. 55 c.1 lett. c), d) ed ex art. 57-58)	0	0	0
40201160050000	4.10.20.10.500.120.00.000	Ricavi per prestazioni sanitarie intramoenia - Consulenze (ex art. 55 c.1 lett. c), d) ed ex art. 57-58) (Aziende sanitarie pubbliche della Regione	129.989	101.996	-27.993
40201160051000	4.10.20.10.500.130.00.000	Ricavi per servizi di consulenza sanitaria in area pagamento (art. 91 c.2 lett. A CCNL 19/21 Dirigenza) verso ATS-ASST-Fondazioni della Regione	0	0	0
40201160060000	4.10.20.10.500.210.00.000	Ricavi per prestazioni sanitarie intramoenia - Altro	0	0	0
40201160070000	4.10.20.10.500.220.00.000	Ricavi per prestazioni sanitarie intramoenia - Altro (Aziende sanitarie pubbliche della Regione	0	0	0
		TOTALE RICAVI INTRAMOENIA	**10.572.374**	**11.572.115**	**999.741**
50201120010000	4.20.10.10.120.010.00.000	Compartecipazione al personale per att. libero professionale intramoenia - Area ospedaliera	4.027.524	4.445.126	417.602
50201120020000	4.20.10.10.120.012.00.000	Compartecipazione al personale per att. libero professionale intramoenia- Area specialistica	3.058.989	3.237.665	178.676
50201120030000	4.20.10.10.120.015.00.000	Compartecipazione al personale per att. libero professionale intramoenia - Area sanità pubblica	0	0	0
50201120040000	4.20.10.10.120.020.00.000	Servizi di consulenza sanitaria in area pagamento (art. 55 c.1 lett. c) d) ed ex art. 57-58 CCNL)	0	0	0
50201120042000	4.20.10.10.120.022.00.000	Servizi di consulenza sanitaria in area pagamento (art. 91 c.2 lett. A CCNL 19/21 Dirigenza)	0	0	0
50201120050000	4.20.10.10.120.025.00.000	Servizi di consulenza sanitaria in area pagamento (art. 55 c.1 lett. c) d) ed ex art. 57-58 CCNL) - attività v/ATS-ASST-Fondazioni della Regione	15.000	35.000	20.000
50201120080000	4.20.10.10.120.040.00.000	Costi per prestazioni sanitarie intramoenia - Altro verso ATS-ASST-Fondazioni della Regione	0	0	0
		TOTALE QUOTE RETROCESSE AL PERSONALE (ESCLUSO IRAP)	**7.101.513**	**7.717.791**	**616.278**
		IRAP relativa ad attività di libera professione (intramoenia)	603.629	656.012	52.383
		Accantonamento L. Balduzzi	329.298	367.612	38.314
		Accantonamento al Fondo di perequazione	1.073.790	1.201.906	128.116
		Altri accantonamenti per Libera Professione			0
		TOTALE COSTI INTRAMOENIA	**9.108.230**	**9.943.321**	**835.091**
		PRIMO MARGINE LIBERA PROFESSIONE	**1.464.144**	**1.628.794**	**164.650**
		Indennità di esclusività medica per attività di libera professione	1.963.236	2.048.933	85.697
		Costi diretti aziendali	475.720	581.647	105.927
		Costi generali aziendali	135.000	135.000	0
		TOTALE ALTRI COSTI INTRAMOENIA	**2.573.956**	**2.765.580**	**191.624**

I ricavi per Libera professione derivano dall'attività di ricovero e dall'attività ambulatoriale (visite + esami) svolta dal personale sanitario della Fondazione in regime di libera professione. In particolare la voce "Ricavi per Libera Professione" comprende:

- Ricavi da DRG 30% (quota 30% pagata dal paziente a copertura del 100% del DRG, di cui la Regione

RL S.C.R.I.B.A.

rimborsa il 70%);
- Ricavi da attività di Ricovero in Libera Professione (quota pagata dal paziente in aggiunta al 30% DRG);
- Ricavi da Libera Professione per prestazioni ambulatoriali e diagnostica;
- Ricavi per convenzioni attive in libera professione.

I ricavi da libera professione si presentano in aumento rispetto all'esercizio precedente.

I costi sono relativi alle competenze dirette erogate al personale che svolge tale attività, mentre gli accontamenti, sono relativi al fondo Balduzzi, al fondo perequazione e al fondo libera professione indiretta. In particolare la voce "Costi per Libera Professione" comprende:
- Costi da attività Libera Professione per prestazioni di ricovero;
- Costi da attività Libera Professione per Prestazioni ambulatoriali / diagnostiche;
- Oneri sociali su attività Libera professione su prestazioni ambulatoriali;
- Oneri sociali su attività libera professione per ricoveri;
- Oneri sociali su attività di libera professione consulenze;
- Irap.

Il primo margine di libera professione, positivo e pari a 1.628.794, consente la copertura di tutti i costi diretti e generali aziendali attribuibili all'attività di libera professione pari a € 716.647.
Il CE Libera Professione sarà verificato dal Collegio Sindacale nel verbale relativo al Bilancio d'esercizio 2025.

FATTI DI RILIEVO delle movimentazioni dell'esercizio

Per la suddetta area di bilancio non si sono verificati fatti di rilievo.

58. Informazioni relative alle partite infragruppo

PRINCIPALI INFORMAZIONI delle movimentazioni dell'esercizio

Di seguito si espongono le differenze riscontrate nei confronti delle altre aziende ospedaliere in sede di elaborazione del partitario Intercompany relativo allo Stato Patrimoniale al 31/12/2025:
1. ASST DEGLI SPEDALI CIVILI DI BRESCIA: è presente una differenza di euro 151,00 per quanto riguarda i loro debiti/nostri crediti.
2. ASST OVEST MILANESE: è presente una differenza di euro 12,00 per bolli – che riguarda i nostri crediti/i loro debiti
3. ATS Città Metropolitana di Milano: è presente una differenza sui bolli di euro 286,00 per quanto riguarda i nostri crediti/loro debiti
4. IRCCS Tumori: è presente una differenza sui bolli di euro 2,00 per quanto riguarda i nostri debiti/loro crediti.

Non si è ricevuto riscontro dalle aziende seguenti:
- ASST DEI SETTE LAGHI
- ASST LARIANA
- ASST DI BERGAMO EST.

FATTI DI RILIEVO delle movimentazioni dell'esercizio

Per la suddetta area di bilancio non si sono verificati fatti di rilievo.

59. Verifica di cassa al 31 12 2025

Riportare stralcio del verbale del Collegio Sindacale in merito alla verifica di cassa al 31 12 2025 e relativo parere

R.I.S.C.R.I.B.A.

Fondazione I.R.C.C.S.
Istituto Neurologico Carlo Besta

Sistema Socio Sanitario
Regione Lombardia

COLLEGIO DEI SINDACI

VERBALE N. 14

L'anno 2026, il giorno 25 del mese di febbraio, alle ore 11:00, previa regolare convocazione, il Collegio Sindacale si è riunito presso la Sala CdA della sede amministrativa della Fondazione sita in via Clericetti 2- Milano

Sono presenti:

- Dott. Maurizio Pellizzer – Presidente;
- Dott.ssa Katiuscia Garifo - Sindaco effettivo;
- Dott. Ivano Ottolini - Sindaco effettivo;

Alla riunione è altresì presente il Dott. Attilio Giacomel, Dirigente della S.C. Bilancio e Programmazione Finanziaria.

Si procede agli argomenti posti all'ordine del giorno come di seguito indicato:

RICONCILIAZIONE BANCARIA AL 31/12/2025

Il Collegio prende in esame il Rendiconto di Tesoreria trasmesso dalla Banca Popolare di Sondrio, Tesoriere dell'Ente, circa la situazione al 31/12/2025 nonché i documenti contabili, agli atti della S.C. Bilancio e Programmazione Finanziaria.

Dai predetti documenti si rileva, in maniera riepilogativa:

a) **TESORIERE: RENDICONTO di CASSA al 31/12/2025**

Fondo Iniziale di cassa all'1/1/2025	€	**30.~~365~~.356,10** (563)
Totale riscossioni (reversali dalla n. 1 alla n. 3391)	€	180.691.030,17
Totale pagamenti (mandati dal n. 1 al n. 9945)	€	187.956.658,00
SALDO CASSA AL 31/12/2025	€	**23.297.728.27**

==========

1

RLS.C.R.I.B.A.

Fondazione I.R.C.C.S.
Istituto Neurologico Carlo Besta

Sistema Socio Sanitario
Regione Lombardia

Dalla contabilità della Fondazione risultano le seguenti risultanze:

b) FONDAZIONE: RENDICONTO di CASSA al 31/12/2025

Fondo Iniziale di cassa all'1/1/2025	€	**30.365.356,10**
Totale reversali emesse e riscosse dalla n. 1 alla n. 3391)	€	180.691.030,17
Totale mandati pagati (mandati dal n. 1 al n. 9945)	€	187.956.658,00
SALDO CASSA AL 31/12/2025	**€**	**23.297.728.27**

==========

Si rileva che durante l'esercizio 2025 la Fondazione non è ricorsa all'utilizzo dell'Anticipazione ordinaria di cassa.

Il Collegio constata la corrispondenza tra le risultanze contabili del Tesoriere ed i saldi dei libri contabili della Fondazione.

Il Collegio provvede inoltre ad effettuare i controlli a campione sui seguenti documenti:

Mandati di pagamento:

n. MANDATO PAGAMENTO	DATA	OGGETTO	importo
5260	15/07/2025	Ditta EG Spa - acquisto Farmaci	351,15 €
7277	25/09/2025	Vers. Quote sindacali -	70,53 €
994	06/02/2025	UNI MILANO - versam. Quota De Maria Prof. F.dM	4.962,66 €

Reversali di incasso:

n. REVERSALE D'INCASSO	DATA	OGGETTO	importo
2144	24/09/2025	Contrib. 2 anno progetto ricerca ARISLA	30.033,71 €
2900	03/12/2025	Donazione liberale sig. V.M.	20,00 €
3300	29/12/2025	Solvente R.R_onorario intervento NCH	29.433,20 €

Il Collegio procede inoltre alla verifica a campione dei versamenti, delle ritenute erariali, previdenziali e assistenziali delle imposte dovute all'erario effettuati con il mod. F24.

Fondazione I.R.C.C.S. Istituto Neurologico Carlo Besta
Via Celoria 11, 20133 Milano - Tel 02 2394 1
CF 01668320151 - PI 04376340156 - www.istituto-besta.it

RI.S.C.R.I.B.A.

Fondazione I.R.C.C.S.
Istituto Neurologico Carlo Besta

Sistema Socio Sanitario
Regione Lombardia

Prende in esame i seguenti versamenti:

- il versamento F24 dei contributi stipendiali del 12/12/2025 relativo al mese di novembre 2025 dell'importo di € 3.373.823,65
- Il versamento IVA commerciale del 12/12/2025 relativo al mese di novembre 2025 dell'importo di € 9.663,45.
- Il versamento IVA split del 12/12/2025 relativo al mese di novembre 2025 per un totale di € 1.188.738,88 oltre ai versamenti relativi a documenti PNRR effettuati con singoli F24 per un totale di € 21.269,88.

AGGIORNAMENTO PIANO ANNUALE DEI FLUSSI DI CASSA AL 4° Trimestre 2025

Il Collegio dei Sindaci prende atto della Delibera del Direttore Generale n. 50-2026 del 21/01/2026 con la quale è stato adottato l'aggiornamento al 31/12/2025 del Piano Annuale dei Flussi di Cassa anno 2025, ai sensi dell'art. 6 del decreto – legge n. 155/2024, così come richiesto da Regione Lombardia con nota protocollo n. A1.2025.0064555 del 27/01/2025.

Il Collegio accerta che il Piano Annuale dei Flussi di Cassa è stato debitamente aggiornato con l'indicazione degli incassi e dei pagamenti effettivi del 4 trimestre 2025.

Il Collegio Sindacale dà atto che il Piano è stato predisposto e adottato con deliberazione del Direttore Generale sopra citata e sarà pubblicato in apposita sezione documentale del portale SCRIBA di Regione Lombardia.

Il Collegio prosegue la seduta con l'esame del secondo punto all'ordine del giorno.

Letto, approvato e sottoscritto.

IL PRESIDENTE
Dott. Maurizio Pellizzer

SINDACO EFFETTIVO
Dott. ssa Katiuscia Garifo

SINDACO EFFETTIVO
Dott. Ivano Ottolini

RLS.C.R.I.B.A.

60. Dati SIOPE al 31 12 2025

Riportare prospetti delle entrate e delle uscite dei dati annuali SIOPE secondo quanto disposto dall'art. 2 comma 1 del DM 23/12/2009

INCASSI **SIOPE** **Pagina 1**

Ente Codice	007152400000000
Ente Descrizione	FONDAZIONE IRCCS ISTITUTO NEUROLOGICO CARLO BESTA
Categoria	Strutture sanitarie
Sotto Categoria	ISTITUTI DI RICOVERO E CURA A CARATTERE SCIENTIFICO
Periodo	ANNUALE 2025
Prospetto	INCASSI
Tipo Report	Semplice
Data ultimo aggiornamento	23-apr-2026
Data stampa	28-apr-2026
Importi in EURO	

RLS.C.R.I.B.A.

INCASSI **SIOPE** **Pagina 2**

007152400000000 - FONDAZIONE IRCCS ISTITUTO NEUROLOGICO CARLO BESTA

		Importo nel periodo	Importo a tutto il periodo
ENTRATE DERIVANTI DALLA PRESTAZIONE DI SERVIZI		**123.483.378,25**	**123.483.378,25**
1100	Compartecipazione alla spesa per prestazioni sanitarie (ticket)	821.881,98	821.881,98
1301	Entrate da aziende sanitarie della Regione/Provincia autonoma per prestazioni sanitarie e sociosanitarie a rilevanza sanitaria	105.188.268,87	105.188.268,87
1302	Entrate da aziende ospedaliere della Regione/Provincia autonoma per prestazioni sanitarie e sociosanitarie a rilevanza sanitaria	832.976,71	832.976,71
1303	Entrate da IRCCS pubblici e Fondazioni IRCCS della Regione/Provincia autonoma per prestazioni sanitarie e sociosanitarie a rilevanza sanitaria	309.829,48	309.829,48
1400	Entrate per prestazioni sanitarie e sociosanitarie a rilevanza sanitaria ad altre Amministrazioni pubbliche	1.108.458,74	1.108.458,74
1500	Entrate per prestazioni sanitarie erogate a soggetti privati	2.261.071,95	2.261.071,95
1600	Entrate per prestazioni sanitarie erogate in regime di intramoenia	11.566.989,88	11.566.989,88
1700	Entrate per prestazioni non sanitarie	1.393.900,64	1.393.900,64
CONTRIBUTI E TRASFERIMENTI CORRENTI		**52.918.521,23**	**52.918.521,23**
2101	Contributi e trasferimenti correnti da Stato	13.208.852,07	13.208.852,07
2102	Contributi e trasferimenti correnti da Regione e Prov. Autonoma per quota fondo sanitario regionale indistinto	31.164.218,77	31.164.218,77
2111	Contributi e trasferimenti correnti da aziende sanitarie	162.957,00	162.957,00
2112	Contributi e trasferimenti correnti da aziende ospedaliere	249.891,50	249.891,50
2113	Contributi e trasferimenti correnti da IRCCS pubblici - Fondazioni IRCCS	4.543,26	4.543,26
2117	Contributi e trasferimenti correnti da Enti di ricerca	65.418,49	65.418,49
2121	Contributi e trasferimenti correnti da Universita'	3.472,55	3.472,55
2199	Contributi e trasferimenti correnti da altre Amministrazioni pubbliche	143.141,11	143.141,11
2201	Contributi e trasferimenti correnti da Imprese	2.867.308,45	2.867.308,45
2202	Donazioni da imprese	2.072.351,05	2.072.351,05
2204	Donazioni da famiglie	10.866,00	10.866,00
2205	Contributi e trasferimenti correnti da Istituzioni sociali senza fine di lucro	2.038.247,43	2.038.247,43
2206	Donazioni da istituzioni sociali senza fine di lucro	341.855,00	341.855,00
2301	Contributi e trasferimenti correnti da Unione Europea	89.596,18	89.596,18
2302	Contributi e trasferimenti correnti da altre istituzioni estere	404.148,82	404.148,82
2303	Contributi e trasferimenti correnti da soggetti esteri privati	91.653,55	91.653,55
ALTRE ENTRATE CORRENTI		**1.516.189,34**	**1.516.189,34**
3101	Rimborsi assicurativi	78.974,49	78.974,49
3102	Rimborsi spese per personale comandato	245.461,64	245.461,64
3104	Restituzione fondi economali	900,00	900,00
3105	Riscossioni IVA	237.171,22	237.171,22
3106	Altri concorsi, recuperi e rimborsi	439.105,01	439.105,01
3201	Fitti attivi	1.000,00	1.000,00
3202	Interessi attivi	81.115,35	81.115,35
3204	Altri proventi	432.461,63	432.461,63
CONTRIBUTI E TRASFERIMENTI IN C/CAPITALE		**2.772.941,35**	**2.772.941,35**
5101	Contributi e trasferimenti in c/capitale da Stato	1.509,68	1.509,68
5102	Contributi e trasferimenti da Regione e Prov. Autonoma per ripiani perdite	661.186,94	661.186,94
5103	Contributi e trasferimenti da Regione e Prov. Autonoma per finanziamenti di investimenti e fondo di dotazione	2.110.244,73	2.110.244,73
INCASSI DA REGOLARIZZARE		**0,00**	**0,00**
9999	Altri incassi da regolarizzare (riscossioni codificate dal cassiere)	0,00	0,00
TOTALE INCASSI		**180.691.030,17**	**180.691.030,17**

RI.S.R.I.B.A.

PAGAMENTI **SIOPE** **Pagina 1**

Ente Codice	007152400000000
Ente Descrizione	FONDAZIONE IRCCS ISTITUTO NEUROLOGICO CARLO BESTA
Categoria	Strutture sanitarie
Sotto Categoria	ISTITUTI DI RICOVERO E CURA A CARATTERE SCIENTIFICO
Periodo	ANNUALE 2025
Prospetto	PAGAMENTI
Tipo Report	Semplice
Data ultimo aggiornamento	23-apr-2026
Data stampa	28-apr-2026
Importi in EURO	

RLS.C.R.I.B.A.

PAGAMENTI **SIOPE** **Pagina 2**

007152400000000 - FONDAZIONE IRCCS ISTITUTO NEUROLOGICO CARLO BESTA

		Importo nel periodo	Importo a tutto il periodo
PERSONALE		**52.582.649,89**	**52.582.649,89**
1103	Competenze a favore del personale a tempo indeterminato, al netto degli arretrati attribuiti	21.888.410,48	21.888.410,48
1104	Arretrati di anni precedenti al personale a tempo indeterminato	3.073.509,60	3.073.509,60
1105	Competenze a favore del personale a tempo determinato, al netto degli arretrati attribuiti	2.710.961,68	2.710.961,68
1106	Arretrati di anni precedenti al personale a tempo determinato	4.360,14	4.360,14
1203	Altre ritenute al personale per conto di terzi	457.954,63	457.954,63
1204	Ritenute previdenziali e assistenziali al personale a tempo indeterminato	1.585.897,66	1.585.897,66
1205	Ritenute erariali a carico del personale a tempo indeterminato	12.076.016,00	12.076.016,00
1206	Ritenute previdenziali e assistenziali al personale a tempo determinato	50,18	50,18
1207	Ritenute erariali a carico del personale a tempo determinato	331.740,87	331.740,87
1304	Contributi obbligatori per il personale a tempo indeterminato	9.227.856,98	9.227.856,98
1306	Contributi obbligatori per il personale a tempo determinato	1.019.501,25	1.019.501,25
1501	Trattamento di missione e rimborsi spese viaggi	195.852,70	195.852,70
1503	Rimborsi spese per personale comandato	10.537,72	10.537,72
ACQUISTO DI BENI		**79.751.846,80**	**79.751.846,80**
2101	Prodotti farmaceutici	66.478.548,29	66.478.548,29
2102	Emoderivati	3.206.879,40	3.206.879,40
2104	Materiali per la profilassi (vaccini)	104.850,28	104.850,28
2110	Materiali e prodotti per uso veterinario	48.204,58	48.204,58
2111	Acquisto di beni sanitari da altre strutture sanitarie	485,39	485,39
2112	Dispositivi medici	5.855.659,34	5.855.659,34
2113	Prodotti chimici	3.600.008,20	3.600.008,20
2198	Altri acquisti di beni sanitari	235.404,07	235.404,07
2201	Prodotti alimentari	15.681,00	15.681,00
2202	Materiali di guardaroba, di pulizia e di convivenza in genere	4.062,18	4.062,18
2203	Combustibili, carburanti e lubrificanti	3.517,11	3.517,11
2204	Supporti informatici e cancelleria	84.475,52	84.475,52
2205	Pubblicazioni, giornali e riviste	87.830,13	87.830,13
2206	Acquisto di materiali per la manutenzione	811,98	811,98
2298	Altri beni non sanitari	25.429,33	25.429,33
ACQUISTI DI SERVIZI		**18.667.970,98**	**18.667.970,98**
3116	Acquisti di servizi sanitari per assistenza ospedaliera da strutture sanitarie pubbliche della Regione/Provincia autonoma di appartenenza	1.016.530,90	1.016.530,90
3117	Acquisti di servizi sanitari per assistenza ospedaliera da altre Amministrazioni pubbliche	136.509,60	136.509,60
3118	Acquisti di servizi sanitari per assistenza ospedaliera da privati	422.415,82	422.415,82
3130	Acquisti di prestazioni trasporto in emergenza e urgenza da privati	92.494,97	92.494,97
3134	Consulenze, collaborazioni, interinale e altre prestazioni di lavoro sanitarie e sociosanitarie da strutture sanitarie pubbliche della Regione/Provincia autonoma di appartenenza	6.602,00	6.602,00
3136	Consulenze, collaborazioni, interinale e altre prestazioni di lavoro sanitarie e sociosanitarie da privati	2.497.864,67	2.497.864,67
3137	Altri acquisti di servizi e prestazioni sanitarie da strutture sanitarie pubbliche della Regione/Provincia autonoma di appartenenza	34.148,00	34.148,00
3138	Altri acquisti di servizi e prestazioni sanitarie da altre Amministrazioni pubbliche	1.993,05	1.993,05
3198	Altri acquisti di servizi e prestazioni sanitarie da altri soggetti	70.722,00	70.722,00
3201	Consulenze, collaborazioni, interinale e altre prestazioni di lavoro non sanitarie da strutture sanitarie pubbliche della Regione/Provincia autonoma di appartenenza	6.259,55	6.259,55
3202	Consulenze, collaborazioni, interinale e altre prestazioni di lavoro non sanitarie da altre Amministrazioni pubbliche	12.977,26	12.977,26

R.I.S.C.R.I.B.A.

PAGAMENTI **SIOPE** **Pagina 3**

007152400000000 - FONDAZIONE IRCCS ISTITUTO NEUROLOGICO CARLO BESTA

		Importo nel periodo	Importo a tutto il periodo
3203	Consulenze, collaborazioni, interinale e altre prestazioni di lavoro non sanitarie da privati	4.674,22	4.674,22
3204	Servizi ausiliari e spese di pulizia	1.060.890,01	1.060.890,01
3205	Buoni pasto e mensa per il personale dipendente	619.491,47	619.491,47
3206	Mensa per degenti	625.088,93	625.088,93
3207	Riscaldamento	326.514,71	326.514,71
3208	Utenze e canoni per telefonia e reti di trasmissione	11.574,34	11.574,34
3209	Utenze e canoni per energia elettrica	1.519.969,34	1.519.969,34
3210	Utenze e canoni per altri servizi	289.802,20	289.802,20
3211	Assicurazioni	10.276,92	10.276,92
3212	Assistenza informatica e manutenzione software	2.539,84	2.539,84
3213	Corsi di formazione esternalizzata	11.842,08	11.842,08
3214	Manutenzione ordinaria e riparazioni di immobili e loro pertinenze	326.992,97	326.992,97
3216	Manutenzione ordinaria e riparazioni di attrezzature tecnico-scientifico sanitarie	2.409.018,39	2.409.018,39
3218	Altre spese di manutenzione ordinaria e riparazioni	1.987,91	1.987,91
3219	Spese legali	2.496.202,33	2.496.202,33
3220	Smaltimento rifiuti	159.244,82	159.244,82
3221	Manutenzione e riparazione agli impianti e macchinari	18.817,31	18.817,31
3222	Manutenzione e riparazione ai mobili e arredi	16.723,39	16.723,39
3299	Altre spese per servizi non sanitari	4.457.801,98	4.457.801,98
CONTRIBUTI E TRASFERIMENTI		**3.778.094,88**	**3.778.094,88**
4101	Contributi e trasferimenti a Regione/Provincia autonoma	189.263,09	189.263,09
4108	Contributi e trasferimenti ad aziende ospedaliere	1.662.071,47	1.662.071,47
4110	Contributi e trasferimenti ad IRCCS pubblici - Fondazioni IRCCS	285.502,00	285.502,00
4113	Contributi e trasferimenti a Enti di ricerca	167.357,84	167.357,84
4117	Contributi e trasferimenti a Universita'	848.726,38	848.726,38
4198	Contributi e trasferimenti ad altre Amministrazioni Pubbliche	137.809,59	137.809,59
4201	Contributi e trasferimenti ad altre imprese	481.364,51	481.364,51
4203	Contributi e trasferimenti a istituzioni sociali private	6.000,00	6.000,00
ALTRE SPESE CORRENTI		**23.477.265,24**	**23.477.265,24**
5101	Concorsi, recuperi e rimborsi ad Amministrazioni Pubbliche	823.167,52	823.167,52
5102	Pagamenti IVA ai fornitori per IVA detraibile	15.361,50	15.361,50
5103	Altri concorsi, recuperi e rimborsi a soggetti privati	100.046,59	100.046,59
5201	Noleggi	1.008.758,45	1.008.758,45
5202	Locazioni	1.441.527,45	1.441.527,45
5205	Licenze software	1.311,59	1.311,59
5401	IRAP	3.838.605,08	3.838.605,08
5404	IVA	11.664.608,78	11.664.608,78
5499	Altri tributi	1.194.005,24	1.194.005,24
5502	Acquisti di beni e servizi con i fondi economali	2.073,89	2.073,89
5503	Indennita', rimborso spese ed oneri sociali per gli organi direttivi e Collegio sindacale	495.953,87	495.953,87
5504	Commissioni e Comitati	41.410,22	41.410,22
5505	Borse di studio	1.766.272,19	1.766.272,19
5506	Ritenute erariali su indennita' a organi istituzionali e altri compensi	726.438,26	726.438,26
5507	Contributi previdenziali e assistenziali su indennita' a organi istituzionali e altri compensi	207.642,88	207.642,88
5598	Altri oneri della gestione corrente	150.081,73	150.081,73
INVESTIMENTI FISSI		**9.694.475,21**	**9.694.475,21**
6102	Fabbricati	738.634,14	738.634,14

R.I.S.C.R.I.B.A.

RLS.C.R.I.B.A.

PAGAMENTI **SIOPE** **Pagina 1**

Ente Codice	007152400000000
Ente Descrizione	FONDAZIONE IRCCS ISTITUTO NAZIONALE NEUROLOGICO CARLO BESTA
Categoria	Strutture sanitarie
Sotto Categoria	ISTITUTI DI RICOVERO E CURA A CARATTERE SCIENTIFICO
Periodo	ANNUALE 2024
Prospetto	PAGAMENTI
Tipo Report	Semplice
Data ultimo aggiornamento	17-apr-2025
Data stampa	22-apr-2025
Importi in EURO	

RLS.C.R.I.B.A.

PAGAMENTI **SIOPE** **Pagina 2**

007152400000000 - FONDAZIONE IRCCS ISTITUTO NAZIONALE NEUROLOGICO CARLO BESTA

		Importo nel periodo	Importo a tutto il periodo
PERSONALE		**50.729.284,27**	**50.729.284,27**
1103	Competenze a favore del personale a tempo indeterminato, al netto degli arretrati attribuiti	19.919.022,50	19.919.022,50
1104	Arretrati di anni precedenti al personale a tempo indeterminato	3.276.844,88	3.276.844,88
1105	Competenze a favore del personale a tempo determinato, al netto degli arretrati attribuiti	2.704.085,22	2.704.085,22
1106	Arretrati di anni precedenti al personale a tempo determinato	534.844,00	534.844,00
1203	Altre ritenute al personale per conto di terzi	414.884,33	414.884,33
1204	Ritenute previdenziali e assistenziali al personale a tempo indeterminato	1.182.664,03	1.182.664,03
1205	Ritenute erariali a carico del personale a tempo indeterminato	11.902.319,68	11.902.319,68
1206	Ritenute previdenziali e assistenziali al personale a tempo determinato	185.484,94	185.484,94
1207	Ritenute erariali a carico del personale a tempo determinato	374.735,55	374.735,55
1304	Contributi obbligatori per il personale a tempo indeterminato	8.784.621,38	8.784.621,38
1306	Contributi obbligatori per il personale a tempo determinato	1.277.491,55	1.277.491,55
1501	Trattamento di missione e rimborsi spese viaggi	155.613,91	155.613,91
1599	Altri oneri per il personale	16.672,30	16.672,30
ACQUISTO DI BENI		**68.185.701,95**	**68.185.701,95**
2101	Prodotti farmaceutici	54.409.112,03	54.409.112,03
2102	Emoderivati	3.654.399,80	3.654.399,80
2104	Materiali per la profilassi (vaccini)	109.202,92	109.202,92
2110	Materiali e prodotti per uso veterinario	45.169,04	45.169,04
2112	Dispositivi medici	5.633.635,83	5.633.635,83
2113	Prodotti chimici	3.880.505,59	3.880.505,59
2198	Altri acquisti di beni sanitari	208.543,78	208.543,78
2199	Acquisto di beni sanitari derivante da sopravvenienze	650,00	650,00
2201	Prodotti alimentari	12.322,58	12.322,58
2202	Materiali di guardaroba, di pulizia e di convivenza in genere	3.199,82	3.199,82
2203	Combustibili, carburanti e lubrificanti	5.963,59	5.963,59
2204	Supporti informatici e cancelleria	95.162,43	95.162,43
2205	Pubblicazioni, giornali e riviste	93.025,77	93.025,77
2206	Acquisto di materiali per la manutenzione	4.657,12	4.657,12
2298	Altri beni non sanitari	30.151,65	30.151,65
ACQUISTI DI SERVIZI		**17.698.201,42**	**17.698.201,42**
3116	Acquisti di servizi sanitari per assistenza ospedaliera da strutture sanitarie pubbliche della Regione/Provincia autonoma di appartenenza	991.582,84	991.582,84
3118	Acquisti di servizi sanitari per assistenza ospedaliera da privati	179.667,55	179.667,55
3130	Acquisti di prestazioni trasporto in emergenza e urgenza da privati	88.759,62	88.759,62
3136	Consulenze, collaborazioni, interinale e altre prestazioni di lavoro sanitarie e sociosanitarie da privati	2.016.983,66	2.016.983,66
3137	Altri acquisti di servizi e prestazioni sanitarie da strutture sanitarie pubbliche della Regione/Provincia autonoma di appartenenza	281,30	281,30
3138	Altri acquisti di servizi e prestazioni sanitarie da altre Amministrazioni pubbliche	2.036,30	2.036,30
3198	Altri acquisti di servizi e prestazioni sanitarie da altri soggetti	55.675,10	55.675,10
3201	Consulenze, collaborazioni, interinale e altre prestazioni di lavoro non sanitarie da strutture sanitarie pubbliche della Regione/Provincia autonoma di appartenenza	13.130,25	13.130,25
3202	Consulenze, collaborazioni, interinale e altre prestazioni di lavoro non sanitarie da altre Amministrazioni pubbliche	21.186,47	21.186,47
3203	Consulenze, collaborazioni, interinale e altre prestazioni di lavoro non sanitarie da privati	15.677,20	15.677,20
3204	Servizi ausiliari e spese di pulizia	1.046.796,59	1.046.796,59
3205	Buoni pasto e mensa per il personale dipendente	717.295,30	717.295,30
3206	Mensa per degenti	687.195,86	687.195,86

R.I.S.C.R.I.B.A.

PAGAMENTI **SIOPE** **Pagina 3**

007152400000000 - FONDAZIONE IRCCS ISTITUTO NAZIONALE NEUROLOGICO CARLO BESTA

		Importo nel periodo	Importo a tutto il periodo
3207	Riscaldamento	380.026,82	380.026,82
3208	Utenze e canoni per telefonia e reti di trasmissione	15.046,18	15.046,18
3209	Utenze e canoni per energia elettrica	1.201.394,87	1.201.394,87
3210	Utenze e canoni per altri servizi	97.847,62	97.847,62
3211	Assicurazioni	777.787,25	777.787,25
3212	Assistenza informatica e manutenzione software	196.307,65	196.307,65
3213	Corsi di formazione esternalizzata	19.236,80	19.236,80
3214	Manutenzione ordinaria e riparazioni di immobili e loro pertinenze	413.951,96	413.951,96
3216	Manutenzione ordinaria e riparazioni di attrezzature tecnico-scientifico sanitarie	1.939.367,52	1.939.367,52
3218	Altre spese di manutenzione ordinaria e riparazioni	10.415,21	10.415,21
3219	Spese legali	2.640.436,94	2.640.436,94
3220	Smaltimento rifiuti	168.727,71	168.727,71
3221	Manutenzione e riparazione agli impianti e macchinari	17.499,75	17.499,75
3222	Manutenzione e riparazione ai mobili e arredi	7.362,67	7.362,67
3298	Acquisto di servizi non sanitari derivanti da sopravvenienze	3.808,07	3.808,07
3299	Altre spese per servizi non sanitari	3.972.716,36	3.972.716,36

CONTRIBUTI E TRASFERIMENTI **3.237.512,75** **3.237.512,75**

4101	Contributi e trasferimenti a Regione/Provincia autonoma	185.950,89	185.950,89
4107	Contributi e trasferimenti ad aziende sanitarie	23.102,00	23.102,00
4108	Contributi e trasferimenti ad aziende ospedaliere	1.141.295,58	1.141.295,58
4110	Contributi e trasferimenti ad IRCCS pubblici - Fondazioni IRCCS	479.430,70	479.430,70
4113	Contributi e trasferimenti a Enti di ricerca	124.400,00	124.400,00
4117	Contributi e trasferimenti a Universita'	501.343,31	501.343,31
4198	Contributi e trasferimenti ad altre Amministrazioni Pubbliche	343.811,27	343.811,27
4201	Contributi e trasferimenti ad altre imprese	305.933,00	305.933,00
4203	Contributi e trasferimenti a istituzioni sociali private	132.246,00	132.246,00

ALTRE SPESE CORRENTI **23.475.476,97** **23.475.476,97**

5101	Concorsi, recuperi e rimborsi ad Amministrazioni Pubbliche	541.141,21	541.141,21
5102	Pagamenti IVA ai fornitori per IVA detraibile	16.036,55	16.036,55
5103	Altri concorsi, recuperi e rimborsi a soggetti privati	98.102,25	98.102,25
5201	Noleggi	1.179.596,03	1.179.596,03
5202	Locazioni	1.887.071,42	1.887.071,42
5308	Altri oneri finanziari	7.076,50	7.076,50
5401	IRAP	3.722.008,00	3.722.008,00
5404	IVA	11.100.805,06	11.100.805,06
5499	Altri tributi	1.137.059,96	1.137.059,96
5502	Acquisti di beni e servizi con i fondi economali	227,79	227,79
5503	Indennita', rimborso spese ed oneri sociali per gli organi direttivi e Collegio sindacale	504.003,51	504.003,51
5504	Commissioni e Comitati	2.138,13	2.138,13
5505	Borse di studio	1.742.074,86	1.742.074,86
5506	Ritenute erariali su indennita' a organi istituzionali e altri compensi	664.388,19	664.388,19
5507	Contributi previdenziali e assistenziali su indennita' a organi istituzionali e altri compensi	128.316,55	128.316,55
5597	Risarcimenti danni autoassicurati	490.808,00	490.808,00
5598	Altri oneri della gestione corrente	254.622,96	254.622,96

INVESTIMENTI FISSI **10.984.210,11** **10.984.210,11**

6101	Terreni e giacimenti	14.000,00	14.000,00
6102	Fabbricati	600.982,93	600.982,93
6103	Impianti e macchinari	34.394,88	34.394,88

R.L.S.C.R.I.B.A.

PAGAMENTI **SIOPE** **Pagina 4**

007152400000000 - FONDAZIONE IRCCS ISTITUTO NAZIONALE NEUROLOGICO CARLO BESTA

		Importo nel periodo	Importo a tutto il periodo
6104	Attrezzature sanitarie e scientifiche	9.487.154,77	9.487.154,77
6105	Mobili e arredi	10.623,30	10.623,30
6199	Altri beni materiali	154.595,51	154.595,51
6200	Immobilizzazioni immateriali	682.458,72	682.458,72
OPERAZIONI FINANZIARIE		**1.262,00**	**1.262,00**
7420	Acconti a terzi (fornitori, farmacie, etc.)	362,00	362,00
7500	Altre operazioni finanziarie	900,00	900,00
PAGAMENTI DA REGOLARIZZARE		**0,00**	**0,00**
9999	ALTRI PAGAMENTI DA REGOLARIZZARE (pagamenti codificati dal cassiere)	0,00	0,00
TOTALE PAGAMENTI		**174.311.649,47**	**174.311.649,47**

Si specificano di seguito le modalità operative utilizzate dalla Fondazione per la classificazione degli incassi e dei pagamenti dell'esercizio con i dati SIOPE.

In fase di registrazione del documento contabile (attivo o passivo) viene specificata la modalità di gestione IVA, della liquidazione e della Prima Nota, nonché l'inserimento del codice Gestionale SIOPE e la natura SIOPE+, a seconda dell'oggetto del documento.

In particolare la 'Natura Siope+' può assumere diversi valori (NON COMMERCIALE, IVA e COMMERCIALE).

In fase di liquidazione dei documenti registrati secondo le modalità operative sopra descritte la natura Siope+ sarà automaticamente ereditata dalla causale.

L'applicativo gestionale di contabilità in uso presso la Fondazione in fase di creazione dell'ordinativo (di pagamento e/o di riscossione) effettua dei controlli sui dati inseriti che in caso di esito negativo bloccano l'emissione definitiva degli ordinativi.

F.to ai sensi del D. Lgs. n. 39 del 12.02.1993
Il Direttore SC Bilancio e Programmazione Finanziaria
Dott.ssa Angela Regina Volpe

RL S.C.R.I.B.A.

AZIENDA
Fondazione IRCCS Istituto Neurologico Carlo Besta
Codice azienda
923

Regione Lombardia

BILANCIO D'ESERCIZIO 2025

Nota Integrativa Descrittiva

ATTIVITA' EMERGENZA URGENZA

118 V1

R.L.S.C.R.I.B.A.

NON APPLICABILE

RLS.C.R.I.B.A.

F.to ai sensi del D. Lgs. n. 39 del 12.02.1993
Il Direttore SC Bilancio e programmazione finanziaria
Dott.ssa Angela Regina Volpe

Bilancio Consuntivo (D.Lgs. 23/6/2011 - n. 118) Anno: 2025

Nome dell'Azienda

923 FONDAZIONE ISTITUTO NEUROLOGICO BESTA - MI

Dati in €. - Anno: 2025

Codice	SCHEMA DI CONTO ECONOMICO	Bilancio Consuntivo 2024 - Complessivo	Bilancio Consuntivo 2024 - Attività sanitaria	Bilancio Consuntivo 2024 - Attività ricerca	Bilancio Consuntivo 2024 - Attività territoriale	Bilancio Consuntivo 2024 - Attività assistenziale	Bilancio Consuntivo 2024 - attività 118	Bilancio Consuntivo 2025 - Complessivo	Bilancio Consuntivo 2025 - Attività sanitaria	Bilancio Consuntivo 2025 - Attività ricerca	Bilancio Consuntivo 2025 - Attività territoriale	Bilancio Consuntivo 2025 - Attività assistenziale	Bilancio Consuntivo 2025 - Attività 118
A	**A) Valore della produzione**												
A1	**A1) Contributi in conto esercizio**	55,583,540	29,694,393	25,889,147	0	0	0	42,306,630	28,425,698	13,880,932	0	0	0
A.1.a	A.1.a) Contributi in conto esercizio - da Regione e Prov. Aut. per quota F.S. regionale	27,279,410	27,279,410	0	0	0	0	25,050,507	25,050,507	0	0	0	0
A.1.b	A.1.b) Contributi in conto esercizio - da Regione e Prov. Aut extra fondo	802,377	0	802,377	0	0	0	1,396,062	1,328,419	67,643	0	0	0
A.1.b.1	*A.1.b.1) Contributi da Regione (extrafondo) - vincolati*	0	0	0	0	0	0	0	0	0	0	0	0
A.1.b.2	*A.1.b.2) Contributi da Regione (extrafondo) - Risorse agg.regionali cop. LEA*	0	0	0	0	0	0	0	0	0	0	0	0
A.1.b.3	*A.1.b.3) Contributi da Regione (extrafondo) - Risorse agg.regionali cop. extra LEA*	0	0	0	0	0	0	55	55	0	0	0	0
A.1.b.4	*A.1.b.4) Contributi da Regione (extrafondo) - altro*	0	0	0	0	0	0	0	0	0	0	0	0
A.1.b.5	*A.1.b.5) Contributi da Aziende sanitarie pubbliche (extrafondo) - altro*	0	0	0	0	0	0	203,696	203,696	0	0	0	0
A.1.b.6	*A.1.b.6) Contributi da altri soggetti pubblici*	802,377	0	802,377	0	0	0	1,192,311	1,124,668	67,643	0	0	0
A.1.c	A.1.c) Contributi in conto esercizio - per ricerca	25,086,770	0	25,086,770	0	0	0	13,813,289	0	13,813,289	0	0	0
A.1.c.1	*A.1.c.1)da Ministero della Salute per ricerca corrente*	9,571,446	0	9,571,446	0	0	0	8,781,626	0	8,781,626	0	0	0
A.1.c.2	*A.1.c.2)da Ministero della Salute per ricerca finalizzata*	10,360,034	0	10,360,034	0	0	0	0	0	0	0	0	0
A.1.c.3	*A.1.c.3)da Regione e altri enti pubblici*	493,960	0	493,960	0	0	0	1,948,673	0	1,948,673	0	0	0
A.1.c.4	*A.1.c.4)da privati*	4,661,330	0	4,661,330	0	0	0	3,082,990	0	3,082,990	0	0	0
A.1.d	A.1.d) Contributi in conto esercizio - altro	2,414,983	2,414,983	0	0	0	0	2,046,772	2,046,772	0	0	0	0
A2	**A2) Rettifica contributi c/esercizio per destinazione ad investimenti**	3,351,791	34,513	3,317,278	0	0	0	341,326	13,691	327,635	0	0	0
A3	**A3) Utilizzo fondi per quote inutilizzate contributi vincolati di esercizi precedenti**	13,025,741	2,024,850	11,000,891	0	0	0	13,335,415	2,039,734	11,295,681	0	0	0
A4	**A4) Ricavi per prestazioni sanitarie e sociosanitarie a rilevanza sanitaria**	108,413,732	108,413,732	0	0	0	0	131,976,226	131,976,226	0	0	0	0
A.4.a	A.4.a) Ricavi per prestazioni sanitarie e socio san - ad altre aziende sanitarie pubbliche	97,597,158	97,597,158	0	0	0	0	120,174,757	120,174,757	0	0	0	0
A.4.b	A.4.b) Ricavi per prestazioni sanitarie e socio san - intramoenia	10,572,374	10,572,374	0	0	0	0	11,572,115	11,572,115	0	0	0	0
A.4.c	A.4.c) Ricavi per prestazioni sanitarie e socio san - altro	244,200	244,200	0	0	0	0	229,354	229,354	0	0	0	0
A5	**A5) Concorsi, recuperi e rimborsi**	1,287,346	1,286,174	1,172	0	0	0	1,364,838	1,360,965	3,873	0	0	0
A6	**A6) Compartecipazione alla spesa per prestazioni sanitarie (ticket)**	712,377	712,377	0	0	0	0	710,972	710,972	0	0	0	0
A7	**A7) Quota contributi in conto capitale imputata nell'esercizio**	5,947,401	5,224,343	723,058	0	0	0	6,575,066	5,538,537	1,036,529	0	0	0
A8	**A8) Incrementi delle immobilizzazioni per lavori interni**	0	0	0	0	0	0	0	0	0	0	0	0
A9	**A9) Altri ricavi e proventi**	565,620	565,620	0	0	0	0	645,122	645,122	0	0	0	0
A_T	**TOTALE A)**	182,183,966	147,886,976	34,296,990	0	0	0	196,572,943	170,683,563	25,889,380	0	0	0
B	**B) Costi della produzione**												
B1	**B1) Acquisti di beni**	74,799,113	72,333,105	2,466,008	0	0	0	90,698,223	87,873,029	2,825,194	0	0	0
B.1.a	B.1.a) Acquisti di beni sanitari	74,576,770	72,122,937	2,453,833	0	0	0	90,534,543	87,713,173	2,821,370	0	0	0
B.1.b	B.1.b) Acquisti di beni non sanitari	222,343	210,168	12,175	0	0	0	163,680	159,856	3,824	0	0	0
B2	**B2) Acquisti di servizi**	15,335,689	10,912,098	4,423,591	0	0	0	16,922,052	11,360,321	5,561,731	0	0	0
B.2.a	B.2.a) Acquisto servizi sanitari - Medicina di base	0	0	0	0	0	0	0	0	0	0	0	0
B.2.b	B.2.b) Acquisto servizi sanitari - Farmaceutica	0	0	0	0	0	0	0	0	0	0	0	0
B.2.c	B.2.c) Acquisto servizi sanitari - Assistenza specialistica ambulatoriale	0	0	0	0	0	0	0	0	0	0	0	0
B.2.d	B.2.d) Acquisto servizi sanitari - Assistenza riabilitativa	0	0	0	0	0	0	0	0	0	0	0	0
B.2.e	B.2.e) Acquisto servizi sanitari - Assistenza integrativa	0	0	0	0	0	0	0	0	0	0	0	0
B.2.f	B.2.f) Acquisto servizi sanitari - Assistenza protesica	0	0	0	0	0	0	0	0	0	0	0	0
B.2.g	B.2.g) Acquisto servizi sanitari - Assistenza ospedaliera	0	0	0	0	0	0	0	0	0	0	0	0
B.2.h	B.2.h) Acquisto prestazioni psichiatria residenziale e semiresidenziale	0	0	0	0	0	0	0	0	0	0	0	0
B.2.i	B.2.i) Acquisto prestazioni di distribuzione farmaci File F	0	0	0	0	0	0	0	0	0	0	0	0
B.2.j	B.2.j) Acquisto prestazioni termali in convenzione	0	0	0	0	0	0	0	0	0	0	0	0
B.2.k	B.2.k) Acquisto prestazioni di trasporto sanitario	84,236	84,236	0	0	0	0	100,674	99,273	1,401	0	0	0
B.2.l	B.2.l) Acquisto prestazioni socio-sanitarie a rilevanza sanitaria	0	0	0	0	0	0	0	0	0	0	0	0
B.2.m	B.2.m) Compartecipazione al personale per att. Libero professionale (Intramoenia)	7,417,126	7,417,126	0	0	0	0	7,993,155	7,993,155	0	0	0	0
B.2.n	B.2.n) Rimborsi assegni e contributi sanitari	1,023,863	1,020,532	3,331	0	0	0	547,200	547,200	0	0	0	0
B.2.o	B.2.o) Consulenze, collaborazioni, interinale, altre prestazioni di lavoro sanitarie e sociosanitarie	4,027,875	1,253,221	2,774,654	0	0	0	4,202,994	1,354,259	2,848,735	0	0	0
B.2.p	B.2.p) Altri servizi sanitari e sociosanitari a rilevanza sanitaria	2,782,589	1,136,983	1,645,606	0	0	0	4,078,029	1,366,434	2,711,595	0	0	0
B.2.q	B.2.q) Costi per differenziale Tariffe TUC	0	0	0	0	0	0	0	0	0	0	0	0
B3	**B3) Acquisti di servizi non sanitari**	13,208,745	11,800,866	1,407,879	0	0	0	14,017,839	12,286,763	1,731,076	0	0	0
B.3.a	B.3.a) Servizi non sanitari	12,770,714	11,408,617	1,362,097	0	0	0	13,502,949	11,850,905	1,652,044	0	0	0
B.3.b	B.3.b) Consulenze, collaborazioni, interinale, altre prestazioni di lavoro non sanitarie	362,061	318,429	43,632	0	0	0	433,389	368,785	64,604	0	0	0
B.3.c	B.3.c) Formazione	75,970	73,820	2,150	0	0	0	81,501	67,073	14,428	0	0	0
B4	**B4) Manutenzione e riparazione**	3,027,322	2,692,781	334,541	0	0	0	3,467,136	3,027,166	439,970	0	0	0
B5	**B5) Godimento di beni di terzi**	2,828,395	2,072,850	755,545	0	0	0	2,680,480	1,761,310	919,170	0	0	0
B6	**B6) Costi del personale**	39,948,588	34,706,076	5,242,512	0	0	0	43,084,034	36,921,692	6,162,342	0	0	0
B.6.a	B.6.a) Personale dirigente medico	14,557,017	14,262,032	294,985	0	0	0	15,386,066	14,930,829	455,237	0	0	0
B.6.b	B.6.b) Personale dirigente ruolo sanitario non medico	2,736,471	2,509,965	226,506	0	0	0	2,876,673	2,677,218	199,455	0	0	0
B.6.c	B.6.c) Personale comparto ruolo sanitario	15,650,572	10,929,551	4,721,021	0	0	0	17,081,202	11,573,552	5,507,650	0	0	0
B.6.d	B.6.d) Personale dirigente altri ruoli	1,153,291	1,153,291	0	0	0	0	1,272,865	1,272,865	0	0	0	0
B.6.e	B.6.e) Personale comparto altri ruoli	5,851,237	5,851,237	0	0	0	0	6,467,228	6,467,228	0	0	0	0
B7	**B7) Oneri diversi di gestione**	1,872,156	1,711,777	160,379	0	0	0	1,858,222	1,702,822	155,400	0	0	0
B8	**B8) Ammortamenti**	6,299,803	5,576,745	723,058	0	0	0	6,927,470	5,890,941	1,036,529	0	0	0
B.8.a	B.8.a) Ammortamento immobilizzazioni immateriali	575,288	558,712	16,576	0	0	0	485,610	461,633	23,977	0	0	0
B.8.b	B.8.b) Ammortamento fabbricati	2,020,971	2,020,971	0	0	0	0	1,843,669	1,843,669	0	0	0	0
B.8.c	B.8.c) Ammortamento altre immobilizzazioni materiali	3,703,544	2,997,062	706,482	0	0	0	4,598,191	3,585,639	1,012,552	0	0	0
B9	**B9) Svalutazione dei crediti**	143,285	143,285	0	0	0	0	0	0	0	0	0	0
B.9.a	B.9.a) Svalutazione dei crediti	143,285	143,285	0	0	0	0	0	0	0	0	0	0
B10	**B10) Variazione delle rimanenze**	(4,068,152)	(4,068,152)	0	0	0	0	(1,031,750)	(1,031,750)	0	0	0	0
B.10.a	B.10.a) Variazione rimanenze sanitarie	(4,056,538)	(4,056,538)	0	0	0	0	(1,047,985)	(1,047,985)	0	0	0	0
B.10.b	B.10.b) Variazione rimanenze non sanitarie	(11,614)	(11,614)	0	0	0	0	16,235	16,235	0	0	0	0
B11	**B11) Accantonamenti**	25,059,291	7,143,243	17,916,048	0	0	0	14,252,863	7,626,065	6,626,798	0	0	0
B.11.a	B.11.a) Accantonamenti per rischi	2,822,737	2,822,737	0	0	0	0	2,795,422	2,795,422	0	0	0	0
B.11.b	B.11.b) Accantonamenti per premio operosità	82,963	82,963	0	0	0	0	103,062	103,062	0	0	0	0
B.11.c	B.11.c) Accantonamenti per quote inutilizzate contributi vincolati	20,642,953	2,824,740	17,818,213	0	0	0	9,641,933	3,158,063	6,483,870	0	0	0
B.11.d	B.11.d) Altri accantonamenti	1,510,638	1,412,803	97,835	0	0	0	1,712,446	1,569,518	142,928	0	0	0
B_T	**TOTALE B)**	178,454,235	145,024,674	33,429,561	0	0	0	192,876,569	167,418,359	25,458,210	0	0	0
B_Z	**Differenza tra valore e costi della produzione**	3,729,731	2,862,302	867,429	0	0	0	3,696,374	3,265,204	431,170	0	0	0
C	**C) Proventi e oneri finanziari**												
C1	**C1) Interessi attivi e altri proventi finanziari**	98,398	3,256	95,142	0	0	0	98,537	4,949	93,588	0	0	0
C2	**C2) Interessi passivi e altri oneri finanziari**	0	0	0	0	0	0	591	0	591	0	0	0
C_T	**TOTALE C)**	98,398	3,256	95,142	0	0	0	97,946	4,949	92,997	0	0	0
D	**D) Rettifiche di valore di attività finanziarie**												
D1	**D1) Rivalutazioni**	0	0	0	0	0	0	0	0	0	0	0	0
D2	**D2) Svalutazioni**	0	0	0	0	0	0	0	0	0	0	0	0
D_T	**TOTALE D)**	0	0	0	0	0	0	0	0	0	0	0	0
E	**E) Proventi e oneri straordinari**												
E1	**E1) Proventi straordinari**	504,409	502,887	1,522	0	0	0	426,571	360,549	66,022	0	0	0
E.1.a	E.1.a) Plusvalenze	0	0	0	0	0	0	0	0	0	0	0	0
E.1.b	E.1.b) Altri proventi straordinari	504,409	502,887	1,522	0	0	0	426,571	360,549	66,022	0	0	0
E2	**E2) Oneri straordinari**	626,048	148,512	477,536	0	0	0	384,995	350,084	34,911	0	0	0
E.2.a	E.2.a) Minusvalenze	822	822	0	0	0	0	104,027	83,472	20,555	0	0	0
E.2.b	E.2.b) Altri oneri straordinari	625,226	147,690	477,536	0	0	0	280,968	266,612	14,356	0	0	0
E_T	**TOTALE E)**	(121,639)	354,375	(476,014)	0	0	0	41,576	10,465	31,111	0	0	0
E_Z	**Risultato prima delle imposte**	3,706,490	3,219,933	486,557	0	0	0	3,835,896	3,280,618	555,278	0	0	0
Y	**Y) Imposte sul reddito dell'esercizio**												
Y1	**Y1) IRAP**	3,687,967	3,201,410	486,557	0	0	0	3,817,356	3,262,078	555,278	0	0	0
Y.1.a	Y.1.a) IRAP relativa a personale dipendente	2,902,214	2,458,857	343,357	0	0	0	2,856,338	2,454,592	401,746	0	0	0
Y.1.b	Y.1.b) IRAP relativa a collaboratori e personale assimilato a lavoro dipendente	282,124	138,924	143,200	0	0	0	305,006	151,474	153,532	0	0	0
Y.1.c	Y.1.c) IRAP relativa ad attività di libera professione (intramoenia)	603,629	603,629	0	0	0	0	656,012	656,012	0	0	0	0
Y.1.d	Y.1.d) IRAP relativa ad attività commerciali	0	0	0	0	0	0	0	0	0	0	0	0
Y2	**Y2) IRES**	18,523	18,523	0	0	0	0	18,540	18,540	0	0	0	0
Y3	**Y3) Accantonamento a F.do Imposte (Accertamenti, condoni, ecc.)**	0	0	0	0	0	0	0	0	0	0	0	0
Y_T	**TOTALE Y)**	3,706,490	3,219,933	486,557	0	0	0	3,835,896	3,280,618	555,278	0	0	0
Z_99	**Utile (perdita) dell'esercizio**	0	0	0	0	0	0	0	0	0	0	0	0

F.to Il Direttore Generale ai sensi D.Lgs. 39/93 ----------

F.to Il Responsabile Economico Finanziario ai sensi D.Lgs. 39/93 ----------

Tabelle allegate nota integrativa di: FONDAZIONE ISTITUTO NEUROLOGICO BESTA - MI - Consuntivo 2025

	TOTALE

CONTO ECONOMICO - Dati in €.

				Valore netto al 31/12/2024	Valore netto al 31/12/2025	Variazione
40000000000000	4.10.00.00.000.000.00.000	**A) VALORE DELLA PRODUZIONE**	**€.**	**182,183,966**	**196,572,943**	***14,388,977***

				Valore netto al 31/12/2024	Valore netto al 31/12/2025	Variazione
40100000000000	4.10.10.00.000.000.00.000	**A.1) Contributi in conto esercizio - Totale**	**€.**	**55,583,540**	**42,306,630**	***(13,276,910)***
40101000000000	4.10.10.10.000.000.00.000	**A.1.A) Contributi da Regione per quota Fondo Sanitario regionale - Totale**	**€.**	**27,279,410**	**25,050,507**	***(2,228,903)***

COD_COGE_NI	*COD_COGE_old*	*Descrizione*		*Valore netto al 31/12/2024*	*Valore netto al 31/12/2025*	*Variazione*
40101010000000	4.10.10.10.010.000.00.000	Finanziamento di parte corrente (FSR indistinto)	€.	3,311,786	3,284,471	*(27,315)*
40101040000000	4.10.10.10.016.000.00.000	Funzioni	€.	7,476,764	7,026,287	*(450,477)*
40101040010000	4.10.10.10.016.100.00.000	Funzioni - Pronto Soccorso	€.	0	0	*0*
40101040020000	4.10.10.10.016.200.00.000	Funzioni - Altro	€.	0	7,026,287	*7,026,287*
40101060000000	4.10.10.10.041.000.00.000	Quota finalizzata per il Piano aziendale di cui all'art. 1, comma 528, L. 208/2015	€.	0	0	*0*
40101070000000	4.10.10.10.045.000.00.000	miglioramento qualità offerta e realizzazione piani di sviluppo regionali (FSR indistinto)	€.	11,441,306	10,288,822	*(1,152,484)*
40101100000000	4.10.10.10.060.000.00.000	Finanziamento di parte corrente - FSR indistinto finalizzato da Stato	€.	1,613,467	1,694,721	*81,254*
40101110000000	4.10.10.10.090.000.00.000	Finanziamento di parte corrente - FSR indistinto finalizzato da Regione	€.	2,650,242	2,756,206	*105,964*
40101130000000	4.10.10.10.210.000.00.000	Contributi da Regione (FSR vincolato)	€.	785,845	0	*(785,845)*

40102000000000	4.10.10.20.000.000.00.000	**A.1.B) Contributi c/esercizio da enti pubblici (Extra Fondo) - Totale**	€.	**21,227,817**	**12,126,361**	***(9,101,456)***

COD_COGE_NI	*COD_COGE_old*	*Descrizione*		*Valore netto al 31/12/2024*	*Valore netto al 31/12/2025*	*Variazione*
40102010020000	4.10.10.20.010.020.00.000	Contributi da Regione (extra fondo) - Altri contributi regionali extra fondo	€.	0	0	*0*
40102010040000	4.10.10.20.010.030.00.000	Contributi da Regione (extra fondo) - Vincolati	€.	0	0	*0*
40102020010000	4.10.10.20.015.010.00.000	Contributi da Regione (extra fondo) - Risorse aggiuntive da bilancio regionale a titolo di copertura LEA	€.	0	0	*0*
40102020020000	4.10.10.20.015.020.00.000	Contributi da Regione (extra fondo) - Risorse aggiuntive da bilancio regionale a titolo di copertura extra LEA	€.	0	55	*55*
40102030010000	4.10.10.20.020.005.00.000	Contributi da Ministero della Salute (extra fondo) - erogati da Regione	€.	0	1,124,668	*1,124,668*
40102030010400	4.10.10.20.020.009.00.000	Contributi da Ministero della Salute (extra fondo) - erogati da Stato	€.	0	0	*0*
40102030020000	4.10.10.20.020.010.00.000	Contributi da U.E.	€.	802,377	67,643	*(734,734)*
40102030030000	4.10.10.20.020.020.00.000	Contributi da U.E. per progetti (FSE)	€.	0	0	*0*
40102030040000	4.10.10.20.020.030.00.000	Contributi vincolati da enti pubblici (extra fondo) - Vincolati	€.	0	0	*0*

RL S.C.R.I.B.A.

40102030040010	4.10.10.20.020.030.10.000	Contributi vincolati da enti pubblici (extra fondo) - erogati tramite Regione	€.	0	0	0
40102030040100	4.10.10.20.020.031.00.000	Contributi vincolati da MEF - PNRR (Extra fondo) - vincolati	€.	0	0	0
40102030050000	4.10.10.20.020.035.00.000	Contributi da altri enti pubblici (extra fondo) - Altro	€.	0	0	0
40102030060000	4.10.10.20.020.036.00.000	comma 1 sexies lettera c), del D.L. 112/2008, convertito con legge 133/2008 e della legge 23 dicembre 2009 n. 191	€.	0	0	0
40102040010000	4.10.10.20.030.010.00.000	Contributi da ATS/ASST/Fondazioni della Regione - FSR indistinto finalizzato da Regione	€.	0	0	0
40102040010050	4.10.10.20.030.010.00.050	Contributi da ATS/ASST/Fondazioni della Regione - FSR indistinto finalizzato da Stato	€.	0	0	0
40102040010100	4.10.10.20.030.010.00.100	Contributi da ATS/ASST/Fondazioni della Regione - Vincolati	€.	0	203,696	203,696
40102040010150	4.10.10.20.030.010.00.150	Contributi da ATS/ASST/Fondazioni della Regione (extra fondo)	€.	0	0	0
40102040010200	4.10.10.20.030.010.00.200	Contributi da ATS/ASST/Fondazioni della Regione (extra fondo) - PNRR	€.	0	0	0
40102040020000	4.10.10.20.030.020.00.000	Contributi da ATS/ASST/Fondazioni della Regione (extra fondo) - Altro	€.	0	0	0
40102050010000	4.10.10.20.200.010.00.000	Contributi per la ricerca corrente da Ministero	€.	9,571,446	8,781,626	(789,820)
40102050040000	4.10.10.20.200.110.00.000	Contributi per la ricerca finalizzata da Ministero	€.	10,360,034	0	(10,360,034)
40102050050000	4.10.10.20.200.115.00.000	Contributi per la ricerca finalizzata da Regione - Vincolati	€.	0	1,714,565	1,714,565
40102050060000	4.10.10.20.200.120.00.000	Contributi per la ricerca finalizzata da altri enti pubblici - Vincolati	€.	493,960	234,108	(259,852)
40102060010000	4.10.10.20.600.010.00.000	Fondo sociale regionale parte corrente - risorse per ambiti distrettuali	€.	0	0	0
40102060020000	4.10.10.20.600.020.00.000	Fondo sociale regionale parte corrente - quota per gestione amministrativa	€.	0	0	0
40102060030000	4.10.10.20.600.030.00.000	Quota fondo sociale regionale parte corrente	€.	0	0	0
40102060040000	4.10.10.20.600.040.00.000	Contributi da Regione per mantenimento sviluppo servizi socio assistenziali	€.	0	0	0
40102060050000	4.10.10.20.600.050.00.000	Contributi da Regione per esercizio funzioni di vigilanza	€.	0	0	0
40102060060000	4.10.10.20.600.060.00.000	Contributi da Regione per funzioni trasferite ai Comuni in materia di autorizzazione al funzionamento e accreditamento	€.	0	0	0
40102060070000	4.10.10.20.600.070.00.000	Altri contributi da Regione (Bilancio sociale)	€.	0	0	0
40102060080000	4.10.10.20.600.110.00.000	Fondo nazionale per le politiche sociali - risorse per ambiti distrettuali	€.	0	0	0
40102060090000	4.10.10.20.600.120.00.000	Fondo nazionale per le politiche sociali - quota per gestione amministrativa	€.	0	0	0
40102060100000	4.10.10.20.600.130.00.000	Fondo nazionale per le politiche sociali - risorse per la realizzazione del sistema integrato di interventi e servizi sociali (quota indistinta)	€.	0	0	0
40102060110000	4.10.10.20.600.140.00.000	Fondo nazionale per le politiche sociali - risorse finalizzate leggi di settore	€.	0	0	0
40102060120000	4.10.10.20.600.145.00.000	Fondo nazionale per le non autosufficienze - risorse per ambiti distrettuali	€.	0	0	0
40102060130000	4.10.10.20.600.148.00.000	Fondo nazionale per le non autosufficienze - risorse ATS	€.	0	0	0
40102060140000	4.10.10.20.600.150.00.000	Contributi statali vincolati per servizi socio assistenziali	€.	0	0	0
40102060150000	4.10.10.20.600.210.00.000	Contributi da Comuni per attività socio assistenziali	€.	0	0	0
40102060160000	4.10.10.20.600.310.00.000	Contributi da Province per servizi socio assistenziali	€.	0	0	0
40102060170000	4.10.10.20.600.320.00.000	Fondo nazionale per la famiglia	€.	0	0	0
40103000000000	4.10.10.30.000.000.00.000	**A.1.C) Contributi c/esercizio da enti privati - Totale**	€.	**7,076,313**	**5,129,762**	**(1,946,551)**

COD_COGE_NI	*COD_COGE_old*	*Descrizione*		*Valore netto al 31/12/2024*	*Valore netto al 31/12/2025*	*Variazione*
40103010000000	4.10.10.30.010.000.00.000	Contributi da persone giuridiche private - Vincolati	€.	2,179,203	1,858,052	(321,151)

RI.S.C.R.I.B.A.

40103020000000	4.10.10.30.020.000.00.000	Contributi da persone fisiche private - Vincolati	€.	0	0	0
40103030000000	4.10.10.30.030.000.00.000	Contributo del Tesoriere - Indistinto	€.	0	0	0
40103040000000	4.10.10.30.080.000.00.000	Altri contributi da privati - Indistinto	€.	235,780	188,720	(47,060)
40103050000000	4.10.10.30.210.000.00.000	Contributi per la ricerca corrente da soggetti privati - Vincolati	€.	0	0	0
40103060000000	4.10.10.30.230.000.00.000	Contributi per la ricerca finalizzata da soggetti privati - Vincolati	€.	4,661,330	3,082,990	(1,578,340)

				Valore netto al 31/12/2024	Valore netto al 31/12/2025	Variazione
40110000000000	**4.10.11.00.000.000.00.000**	**A.1a) Rettifica contributi c/esercizio per destinazione ad investimenti - Totale**	**€.**	**3,351,791**	**341,326**	**(3,010,465)**
40110010000000	**4.10.11.10.000.000.00.000**	**A.1a.A) Rettifica contributi c/esercizio per destinazione ad investimenti**	**€.**	**3,351,791**	**341,326**	**(3,010,465)**

COD_COGE_NI	*COD_COGE_old*	*Descrizione*		*Valore netto al 31/12/2024*	*Valore netto al 31/12/2025*	*Variazione*
40110010010000	4.10.11.10.010.000.00.000	Rettifica contributi c/esercizio per destinazione ad investimenti - Contributi da Regione per quota F.S. Regionale	€.	0	0	0
40110010030000	4.10.11.10.020.000.00.000	Rettifica contributi c/esercizio per destinazione ad investimenti - altri contributi	€.	3,351,791	341,326	(3,010,465)

				Valore netto al 31/12/2024	Valore netto al 31/12/2025	Variazione
40120000000000	**4.10.12.00.000.000.00.000**	**A.1b) Utilizzo fondi per quote inutilizzate contributi vincolati di esercizi precedenti Totale**	**€.**	**13,025,741**	**13,335,415**	**309,674**
40120010000000	**4.10.12.10.000.000.00.000**	**A.1b.A) Utilizzo fondi per quote inutilizzate contributi vincolati di esercizi precedenti**	**€.**	**13,025,741**	**13,335,415**	**309,674**

COD_COGE_NI	*COD_COGE_old*	*Descrizione*		*Valore netto al 31/12/2024*	*Valore netto al 31/12/2025*	*Variazione*
40120010010000	4.10.12.10.005.000.00.000	Utilizzo fondi per quote inutilizzati contributi esercizi precedenti da Regione - FSR indistinto finalizzato da Stato	€.	0	8,727	8,727
40120010010100	4.10.12.10.006.000.00.000	Utilizzo fondi per quote inutilizzati contributi esercizi precedenti da ATS/ASST/Fondazioni - FSR indistinto finalizzato da Stato	€.	0	0	0
40120010020000	4.10.12.10.010.000.00.000	Utilizzo fondi per quote inutilizzati contributi vincolati esercizi precedenti da Regione per quota FSR Vincolato	€.	945,755	670,878	(274,877)
40120010030000	4.10.12.10.012.000.00.000	Utilizzo fondi per quote inutilizzati contributi esercizi precedenti da Regione - FSR indistinto finalizzato da Regione	€.	0	0	0
40120010050000	4.10.12.10.015.000.00.000	Utilizzo fondi per quote inutilizzati contributi vincolati esercizi precedenti da ATS/ASST/Fondazioni per quota FSR Vincolato	€.	0	0	0
40120010060000	4.10.12.10.018.000.00.000	Utilizzo fondi per quote inutilizzati contributi esercizi precedenti da ATS/ASST/Fondazioni - FSR indistinto finalizzato da Regione	€.	0	0	0
40120010070000	4.10.12.10.020.000.00.000	Utilizzo fondi per quote inutilizzati contributi vincolati esercizi precedenti da soggetti pubblici (extra fondo) Vincolati	€.	500,200	692,553	192,353
40120010080000	4.10.12.10.025.000.00.000	Utilizzo fondi per quote inutilizzati per servizi socio sanitari (ASSI) di contributi esercizi precedenti da Regione (extra fondo)	€.	0	0	0
40120010080100	4.10.12.10.026.000.00.000	Utilizzo fondi per quote inutilizzate contributi vincolati esercizi precedenti da MEF - PNRR (extra fondo) Vincolati	€.	0	0	0
40120010090000	4.10.12.10.030.000.00.000	Utilizzo fondi per quote inutilizzate contributi vincolati esercizi precedenti per ricerca da Ministero	€.	6,156,001	6,880,617	724,616
40120010100000	4.10.12.10.040.000.00.000	Utilizzo fondi per quote inutilizzate contributi vincolati esercizi precedenti per ricerca da Regione	€.	0	0	0
40120010110000	4.10.12.10.045.000.00.000	Utilizzo fondi per quote inutilizzate contributi vincolati esercizi precedenti per ricerca da ATS/ASST/Fondazioni	€.	116,328	84,643	(31,685)
40120010120000	4.10.12.10.050.000.00.000	Utilizzo fondi per quote inutilizzate contributi vincolati esercizi precedenti per ricerca da altri Enti Pubblici	€.	567,526	780,851	213,325
40120010130000	4.10.12.10.055.000.00.000	Utilizzo fondi per quote inutilizzate contributi vincolati esercizi precedenti da privati (altro)	€.	930,306	1,064,979	134,673
40120010140000	4.10.12.10.060.000.00.000	Utilizzo fondi per quote inutilizzate contributi vincolati esercizi precedenti per ricerca da privati	€.	3,809,625	3,152,167	(657,458)

				Valore netto al 31/12/2024	Valore netto al 31/12/2025	Variazione

RISERVATA

40200000000000	4.10.20.00.000.000.00.000	**A.2) Proventi e ricavi diversi - Totale**	**€.**	**108,979,352**	**132,621,348**	**23,641,996**

40201000000000	4.10.20.10.000.000.00.000	**A.2.A) Ricavi per prestazioni sanitarie e sociosanitarie a rilevanza sanitaria - Totale**	€.	**108,413,732**	**131,976,226**	***23,562,494***

COD_COGE_NI	*COD_COGE_old*	*Descrizione*		*Valore netto al 31/12/2024*	*Valore netto al 31/12/2025*	*Variazione*
40201010010000	4.10.20.10.010.010.00.000	Ricavi per prestazioni drg per la ATS di appartenenza	€.	6,579,521	7,219,205	*639,684*
40201010020000	4.10.20.10.010.020.00.000	Ricavi per prestazioni drg per altre ATS lombarde	€.	6,612,387	6,034,392	*(577,995)*
40201010030000	4.10.20.10.010.050.00.000	Ricavi per prestazioni drg extra Regionale (Mobilità attiva in compensazione)	€.	14,422,525	19,891,396	*5,468,871*
40201010040005	4.10.20.10.010.070.01.000	Ricavi per prestazioni drg relativo agli stranieri - codice onere - 7	€.	14,898	14,134	*(764)*
40201010040010	4.10.20.10.010.070.02.000	Ricavi per prestazioni drg relativo agli stranieri - codice onere - 9	€.	0	0	*0*
40201010040020	4.10.20.10.010.070.03.000	Ricavi per prestazioni drg relativo agli stranieri - codice onere - CSCS	€.	0	0	*0*
40201020010000	4.10.20.10.020.010.00.000	Ricavi per prestazioni attivita' ambulatoriale per la ATS di appartenenza	€.	3,745,649	4,074,062	*328,413*
40201020010010	4.10.20.10.020.010.01.000	Ricavi per prestazioni attivita' ambulatoriale per la ATS di appartenenza - escluso PS non seguito ricovero	€.	3,745,649	4,074,062	*328,413*
40201020010020	4.10.20.10.020.010.02.000	Ricavi per prestazioni di pronto soccorso non seguite da ricovero per la ATS di appartenenza	€.	0	0	*0*
40201020020000	4.10.20.10.020.020.00.000	Ricavi per prestazioni attivita' ambulatoriale per altre ATS lombarde	€.	2,458,947	2,836,039	*377,092*
40201020020010	4.10.20.10.020.020.01.000	Ricavi per prestazioni attivita' ambulatoriale per altre ATS lombarde - escluso PS non seguito ricovero	€.	2,458,947	2,836,039	*377,092*
40201020020020	4.10.20.10.020.020.02.000	Ricavi per prestazioni di pronto soccorso non seguite da ricovero per altre ATS lombarde	€.	0	0	*0*
40201020030000	4.10.20.10.020.050.00.000	Ricavi per prestazioni attivita' ambulatoriale per extra Regione (Mobilità attiva in compensazione)	€.	4,271,683	3,782,441	*(489,242)*
40201020030010	4.10.20.10.020.050.01.000	Ricavi per prestazioni attivita' ambulatoriale per extra Regione (Mobilità attiva in compensazione) - escluso PS non seguito ricovero	€.	4,271,683	3,782,441	*(489,242)*
40201020030020	4.10.20.10.020.050.02.000	Ricavi per prestazioni di pronto soccorso non seguite da ricovero per extra Regione (Mobilità attiva in compensazione)	€.	0	0	*0*
40201020040010	4.10.20.10.020.070.01.000	Ricavi per prestazioni attivita' ambulatoriale per stranieri - codice onere - 7	€.	0	1,064	*1,064*
40201020040020	4.10.20.10.020.070.02.000	Ricavi per prestazioni attivita' ambulatoriale per stranieri - codice onere - 9	€.	0	0	*0*
40201020040030	4.10.20.10.020.070.03.000	Ricavi per prestazioni attivita' ambulatoriale per stranieri - codice onere - CSCS	€.	0	0	*0*
40201020060010	4.10.20.10.020.110.00.000	Ricavi per prestazioni di "screening" ATS di appartenenza	€.	1,186	63	*(1,123)*
40201020060020	4.10.20.10.020.120.00.000	Ricavi per prestazioni di "screening" altre ATS della regione	€.	45	34	*(11)*
40201020060030	4.10.20.10.020.150.00.000	Ricavi per prestazioni di "screening" per extra Regione (Mobilità attiva in compensazione)	€.	0	0	*0*
40201020070010	4.10.20.10.020.210.00.000	Ricavi per Neuro-psichiatria Infantile (Uonpia) per la ATS di appartenenza	€.	569,082	490,692	*(78,390)*
40201020070011	4.10.20.10.020.210.11.000	Ricavi per attività progettuali di Neuro-psichiatria Infantile da pubblico	€.	0	0	*0*
40201020070020	4.10.20.10.020.220.00.000	Ricavi per Neuro-psichiatria Infantile (Uonpia) per altre ATS lombarde	€.	257,312	216,573	*(40,739)*
40201020070030	4.10.20.10.020.250.00.000	Ricavi per Neuro-psichiatria Infantile (Uonpia) per extra Regione (Mobilità attiva in compensazione)	€.	130,889	104,879	*(26,010)*
40201020070031	4.10.20.10.020.250.10.000	Ricavi per Neuro-psichiatria Infantile (Uonpia) per extra Regione (Mobilità attiva non in compensazione)	€.	0	0	*0*
40201020080010	4.10.20.10.020.270.01.000	Ricavi per Neuro-psichiatria Infantile (Uonpia) per Stranieri - codice onere - 7	€.	0	0	*0*
40201020080020	4.10.20.10.020.270.02.000	Ricavi per Neuro-psichiatria Infantile (Uonpia) per Stranieri - codice onere - 9	€.	0	0	*0*
40201030010000	4.10.20.10.030.010.00.000	Ricavi per attivita' di psichiatria (circ. 46/san) per la ATS di appartenenza	€.	0	0	*0*
40201030020000	4.10.20.10.030.020.00.000	Ricavi per attivita' di psichiatria (circ. 46/san) per altre ATS lombarde	€.	0	0	*0*
40201030020100	4.10.20.10.030.020.00.100	Ricavi per attività progettuali di psichiatria da pubblico	€.	0	0	*0*

BOZZA

40201030030000	4.10.20.10.030.050.00.000	Ricavi per attivita' di psichiatria (circ. 46/san) per extra Regione (Mobilità non soggetta a compensazione)	€.	0	0	0
40201030030100	4.10.20.10.030.052.00.000	Ricavi per attivita' di psichiatria (circ. 46/san) per extra Regione (Mobilità soggetta a compensazione)	€.	0	0	0
40201030030200	4.10.20.10.030.054.00.000	Subacuti a soggetti pubblici extra Regione (soggetti a compensazione)	€.	0	0	0
40201030030300	4.10.20.10.030.056.00.000	Nuove Reti Sanitarie a soggetti pubblici extra Regione (soggetti a compensazione)	€.	0	0	0
40201030040000	4.10.20.10.030.070.00.000	Ricavi per attivita' di psichiatria (circ. 46/san) stranieri	€.	0	0	0
40201040010010	4.10.20.10.040.010.01.000	Ricavi per farmaci File F (escluso HCV) per la ATS di appartenenza	€.	17,442,296	25,406,590	7,964,294
40201040010020	4.10.20.10.040.010.02.000	Ricavi per farmaci HCV per la ATS di appartenenza	€.	0	0	0
40201040020010	4.10.20.10.040.020.01.000	Ricavi per farmaci File F (escluso HCV) per altre ATS lombarde	€.	18,094,348	29,625,264	11,530,916
40201040020020	4.10.20.10.040.020.02.000	Ricavi per farmaci HCV per altre ATS lombarde	€.	0	0	0
40201040030010	4.10.20.10.040.050.01.000	Ricavi per farmaci File F (escluso HCV) per extra Regione (Mobilità attiva in compensazione)	€.	12,392,904	11,457,696	(935,208)
40201040030020	4.10.20.10.040.050.02.000	Ricavi per farmaci HCV per extra Regione (Mobilità attiva in compensazione)	€.	0	0	0
40201040040010	4.10.20.10.040.070.01.000	Ricavi per i farmaci File F (escluso HCV) per stranieri	€.	0	0	0
40201040040020	4.10.20.10.040.070.02.000	Ricavi per i farmaci HCV per stranieri	€.	0	0	0
40201050010000	4.10.20.10.050.010.00.000	Ricavi per farmaci erogati in "Doppio Canale" per ATS di appartenenza	€.	4,558,065	3,983,617	(574,448)
40201050020000	4.10.20.10.050.020.00.000	Ricavi per farmaci erogati in "Doppio Canale" per altre ATS lombarde	€.	2,147,248	1,645,304	(501,944)
40201050030000	4.10.20.10.050.050.00.000	Ricavi per farmaci erogati in "Doppio Canale" per extra Regione (Mobilità attiva in compensazione)	€.	1,834,066	1,305,201	(528,865)
40201050040000	4.10.20.10.050.070.00.000	Ricavi per farmaci erogati in "Doppio Canale" per stranieri	€.	0	0	0
40201060010000	4.10.20.10.060.010.00.000	Ricavi per farmaci erogati in "Primo ciclo" per ATS di appartenenza	€.	0	0	0
40201060020000	4.10.20.10.060.020.00.000	Ricavi per farmaci erogati in "Primo ciclo" per altre ATS lombarde	€.	0	0	0
40201060030000	4.10.20.10.060.050.00.000	Ricavi per farmaci erogati in "Primo ciclo" per extra Regione (Mobilità attiva in compensazione)	€.	0	0	0
40201060050000	4.10.20.10.060.090.00.000	Ricavi per Altre prestazioni - codice onere - 7 - File F, Doppio Canale, I Ciclo	€.	0	0	0
40201100030010	4.10.20.10.130.021.00.000	Prestazioni di assistenza integrativa per ATS di appartenenza	€.	0	0	0
40201100030020	4.10.20.10.130.022.00.000	Prestazioni di assistenza integrativa per altre ATS lombarde	€.	0	0	0
40201100040010	4.10.20.10.130.023.00.000	Prestazioni di assistenza protesica per ATS di appartenenza	€.	0	0	0
40201100040020	4.10.20.10.130.024.00.000	Prestazioni di assistenza protesica per altre ATS lombarde	€.	0	0	0
40201100050010	4.10.20.10.130.025.00.000	Prestazioni di assistenza riabilitativa extraospedaliera per ATS di appartenenza	€.	0	0	0
40201100050020	4.10.20.10.130.026.00.000	Prestazioni di assistenza riabilitativa extraospedaliera per altre ATS lombarde	€.	0	0	0
40201100060010	4.10.20.10.130.027.00.000	Ricavi per cessioni di emocomponenti e cellule staminali di produzione regionale VS ATS, ASST, IRCCS della Regione	€.	0	0	0
40201100060020	4.10.20.10.130.028.00.000	Ricavi per cessioni di emocomponenti e cellule staminali NON di produzione regionale VS ATS, ASST, IRCCS della Regione	€.	0	0	0
40201100070010	4.10.20.10.130.029.00.000	Prestazioni assistenza domiciliare integrata (ADI) per ATS di appartenenza	€.	0	0	0
40201100070020	4.10.20.10.130.030.00.000	Prestazioni assistenza domiciliare integrata (ADI) per altre ATS lombarde	€.	0	0	0
40201110010000	4.10.20.10.190.010.00.000	Altre prestazioni sanitarie v/ATS di appartenenza	€.	0	0	0
40201110010100	4.10.20.10.190.012.00.000	Subacuti v/ATS di appartenenza	€.	0	0	0
40201110010200	4.10.20.10.190.014.00.000	Nuove Reti Sanitarie v/ATS di appartenenza	€.	0	0	0
40201110020000	4.10.20.10.190.020.00.000	Altre prestazioni sanitarie verso altre ATS/ASST/Fondazioni lombarde	€.	1,103,953	1,086,251	(17,702)

RI.S.C.R.I.B.A.

40201110030000	4.10.20.10.190.021.00.000	Ricavi per prestazioni di cure palliative domiciliari per ATS di appartenenza	€.	0	0	0
40201110040000	4.10.20.10.190.022.00.000	Ricavi per prestazioni di cure palliative domiciliari per altre ATS lombarde	€.	0	0	0
40201110043000	4.10.20.10.190.023.00.000	Ricavi per prestazioni di cure palliative residenziali per ATS di appartenenza	€.	0	0	0
40201110046000	4.10.20.10.190.024.00.000	Ricavi per prestazioni di cure palliative residenziali per altre ATS lombarde	€.	0	0	0
40201110020100	4.10.20.10.190.025.00.000	Subacuti v/altre ATS/ASST/IRCCS	€.	0	0	0
40201110020200	4.10.20.10.190.026.00.000	Nuove Reti Sanitarie v/altre ATS/ASST/IRCCS	€.	0	0	0
40201110050000	4.10.20.10.190.030.00.000	Altre prestazioni sanitarie ad altri soggetti pubblici	€.	0	0	0
40201110060000	4.10.20.10.190.040.00.000	Prestazioni assistenza integrativa da pubblico (extra Regione) - (soggette a compensazione)	€.	0	0	0
40201110070000	4.10.20.10.190.041.00.000	Prestazioni assistenza protesica da pubblico (extra Regione) - (soggette a compensazione)	€.	0	0	0
40201110080000	4.10.20.10.190.050.00.000	Altre prestazioni sanitarie a soggetti pubblici extra Regione (soggette a compensazione)	€.	0	0	0
40201110090000	4.10.20.10.190.055.00.000	Altre prestazioni sanitarie a soggetti pubblici extra Regione (non in compensazione)	€.	960,154	999,860	39,706
40201120010000	4.10.20.10.200.010.00.000	Altre prestazioni socio sanitarie v/ ATS di appartenenza	€.	0	0	0
40201120030000	4.10.20.10.200.020.00.000	Altre prestazioni socio sanitarie verso altre ATS/ASST/Fondazioni lombarde	€.	0	0	0
40201120040000	4.10.20.10.200.030.00.000	Altre prestazioni socio sanitarie ad altri soggetti pubblici	€.	0	0	0
40201140010000	4.10.20.10.300.010.00.000	Ricavi per consulenza sanitaria per ATS di appartenenza	€.	0	0	0
40201140020000	4.10.20.10.300.020.00.000	Ricavi per consulenza sanitaria v/altre ATS-ASST-Fondazioni della Regione	€.	0	0	0
40201140030000	4.10.20.10.300.030.00.000	Ricavi per consulenza sanitaria ad altri soggetti pubblici	€.	0	0	0
40201140040000	4.10.20.10.300.055.00.000	Ricavi per consulenza sanitaria ad altri soggetti pubblici extra Regione (non soggette a compensazione)	€.	0	0	0
40201140050000	4.10.20.10.300.060.00.000	Ricavi per consulenza sanitaria a privati	€.	0	0	0
40201150010000	4.10.20.10.400.010.00.000	Ricavi per prestazioni sanitarie erogate a soggetti privati	€.	244,200	229,354	(14,846)
40201160010000	4.10.20.10.500.010.00.000	Ricavi per libera professione ex art. 55 c.1 lett. a) - b) Ccnl - (Area ospedaliera)	€.	5,907,982	6,713,992	806,010
40201160020000	4.10.20.10.500.020.00.000	Ricavi per libera professione ex art. 55 c.1 lett. a) - b) Ccnl - (Area specialistica)	€.	4,527,203	4,747,417	220,214
40201160030000	4.10.20.10.500.030.00.000	Ricavi per libera professione ex art. 55 c.1 lett. a) - b) Ccnl - (Area sanità pubblica)	€.	7,200	8,710	1,510
40201160040000	4.10.20.10.500.110.00.000	Ricavi per Servizi di consulenza sanitaria in area pagamento (art. 55 c.1 lett. c) d) ed ex art. 57-58 CCNL)	€.	0	0	0
40201160050000	4.10.20.10.500.120.00.000	Ricavi per servizi di consulenza sanitaria in area pagamento (art. 55 c.1 lett. c) d) ed ex art. 57-58 CCNL) verso ATS-ASST-Fondazioni della Regione	€.	129,989	101,996	(27,993)
40201160051000	4.10.20.10.500.130.00.000	Ricavi per servizi di consulenza sanitaria in area pagamento (art. 91 c.2 lett. A CCNL 19/21 Dirigenza) verso ATS-ASST-Fondazioni della Regione	€.	0	0	0
40201160070000	4.10.20.10.500.220.00.000	Ricavi per prestazioni sanitarie intramoenia - Altro verso ATS-ASST-Fondazioni della Regione	€.	0	0	0
40201220030000	4.10.20.10.650.030.00.000	Ricavi per Tamponi v/altre ATS-ASST-Fondazioni della Regione	€.	0	0	0
40201220030100	4.10.20.10.650.034.00.000	Ricavi per tamponi v/ATS di appartenenza	€.	0	0	0
40201220040000	4.10.20.10.650.040.00.000	Ricavi per vaccinazioni v/ATS di appartenenza	€.	0	0	0
40201250040000	4.10.20.10.100.900.31.000	Altre prestazioni sanitarie a rilevanza sanitaria - Mobilità attiva Internazionale rilevata dalle ASST, IRCCS	€.	0	0	0
40201250050000	4.10.20.10.100.900.32.000	Ricoveri - Mobilità attiva internazionale rilevata dalle ASST, IRCCS	€.	0	0	0
40201250060000	4.10.20.10.100.900.33.000	Ambulatoriale - Mobilità attiva Internazionale rilevata dalle ASST, IRCCS	€.	0	0	0
40201250070000	4.10.20.10.100.900.34.000	Altre prestazioni sanitarie e sociosanitarie a rilevanza sanitaria ad Aziende sanitarie e casse mutua estera - (fatturate direttamente)	€.	0	0	0
40201260020000	4.10.20.10.120.901.00.000	REGIONE: Prestazioni di pronto soccorso non segute da ricovero da priv. extra Regione in compensazione (mobilità attiva)	€.	0	0	0

BOZZA

40202000000000	4.10.20.20.000.000.00.000	**A.2.B) Ricavi per prestazioni non sanitarie - Totale**	€.	**561,470**	**644,876**	***83,406***

COD_COGE_NI	*COD_COGE_old*	*Descrizione*		*Valore netto al 31/12/2024*	*Valore netto al 31/12/2025*	*Variazione*
40202010000000	4.10.20.20.010.010.00.000	Ricavi da differenza alberghiera	€.	303,594	368,844	*65,250*
40202020000000	4.10.20.20.020.010.00.000	Buoni mensa	€.	49,073	47,323	*(1,750)*
40202030000000	4.10.20.20.030.010.00.000	Proventi da sperimentazione farmaci	€.	0	0	*0*
40202040000000	4.10.20.20.040.010.00.000	Proventi da Rilascio certificati e cartelle cliniche	€.	112,766	110,731	*(2,035)*
40202050010000	4.10.20.20.050.010.00.000	Ricavi per formazione	€.	33,929	38,842	*4,913*
40202050020000	4.10.20.20.050.020.00.000	Ricavi per formazione verso ATS/ASST/Fondazioni della Regione	€.	0	0	*0*
40202070010000	4.10.20.20.080.010.00.000	Altri ricavi per prestazioni non sanitarie verso ATS/ASST/Fondazioni della Regione	€.	13,232	13,230	*(2)*
40202070020000	4.10.20.20.080.011.00.000	Altri concorsi, recuperi e rimborsi da parte della Regione - GSA	€.	0	0	*0*
40202070030000	4.10.20.20.080.030.00.000	Altri ricavi per prestazioni non sanitarie verso altri enti pubblici	€.	0	0	*0*
40202070040000	4.10.20.20.080.080.00.000	Altri ricavi per prestazioni non sanitarie verso privati	€.	48,876	65,906	*17,030*

40203000000000	4.10.20.30.000.000.00.000	**A.2.C) Altri proventi - Totale**	€.	**4,150**	**246**	***(3,904)***

COD_COGE_NI	*COD_COGE_old*	*Descrizione*		*Valore netto al 31/12/2024*	*Valore netto al 31/12/2025*	*Variazione*
40203010000000	4.10.20.30.010.010.00.000	Affitti attivi	€.	4,150	246	*(3,904)*
40203030000000	4.10.20.30.010.020.00.000	Altri proventi non sanitari	€.	0	0	*0*
40203040000000	4.10.20.30.080.010.00.000	Altri proventi diversi verso ATS/ASST/Fondazioni della Regione	€.	0	0	*0*
40203050000000	4.10.20.30.080.030.00.000	Altri proventi diversi verso altri enti pubblici	€.	0	0	*0*
40203060000000	4.10.20.30.080.080.00.000	Altri proventi diversi verso privati	€.	0	0	*0*

				Valore netto al 31/12/2024	*Valore netto al 31/12/2025*	*Variazione*
40300000000000	4.10.30.00.000.000.00.000	**A.3) Concorsi, recuperi, rimborsi per attività tipiche - Totale**	**€.**	**1,287,346**	**1,364,838**	***77,492***

40301000000000	4.10.30.10.000.000.00.000	**A.3.A) Rimborsi assicurativi - Totale**	€.	**-**	**39,275**	***39,275***

COD_COGE_NI	*COD_COGE_old*	*Descrizione*		*Valore netto al 31/12/2024*	*Valore netto al 31/12/2025*	*Variazione*
40301010000000	4.10.30.10.010.000.00.000	Rimborsi assicurativi	€.	0	39,275	*39,275*

40302000000000	4.10.30.20.000.000.00.000	**A.3.B) Altri concorsi, recuperi e rimborsi per attività tipiche - Totale**	€.	**1,287,346**	**1,325,563**	***38,217***

COD_COGE_NI	*COD_COGE_old*	*Descrizione*		*Valore netto al 31/12/2024*	*Valore netto al 31/12/2025*	*Variazione*
40302010010000	4.10.30.20.010.010.00.000	Rimborso personale comandato e convenzionato c/o ATS/ASST/Fondazioni della Regione	€.	38,170	19,485	*(18,685)*
40302010020000	4.10.30.20.010.030.00.000	Rimborso personale comandato e convenzionato c/o altri enti pubblici	€.	9,130	0	*(9,130)*
40302010030000	4.10.30.20.010.060.00.000	Rimborso personale comandato e convenzionato c/o Regione Lombardia	€.	68,324	62,171	*(6,153)*
40302020010000	4.10.30.20.020.010.00.000	Rimborsi per cessione di farmaci ed emoderivati verso ATS/ASST/Fondazioni della Regione fuori dal circuito SCR	€.	0	1,224	*1,224*

RIS.CORTEBA

40302020040000	4.10.30.20.020.030.00.000	Rimborsi per cessione di farmaci ed emoderivati verso altri enti pubblici	€.	0	0	0
40302020050000	4.10.30.20.020.060.00.000	Rimborsi per cessione di farmaci ed emoderivati verso privati fuori dal circuito SRC	€.	0	0	0
40302030010000	4.10.30.20.030.010.00.000	Rimborsi per cessione di sangue ed emocomponenti verso ATS/ASST/Fondazioni della Regione nel circuito SRC	€.	0	0	0
40302030010100	4.10.30.20.030.010.00.100	Rimborsi per cessione di sangue ed emocomponenti verso ATS/ASST/Fondazioni della Regione fuori dal circuito SRC	€.	0	0	0
40302030010200	4.10.30.20.030.010.00.200	Rimborsi per cessione di Staminali e tessuti ATS/ASST/Fondazioni della Regione	€.	0	0	0
40302030040000	4.10.30.20.030.035.00.000	Rimborsi per cessione di emocomponenti e cellule staminali extra Regione	€.	0	0	0
40302030040100	4.10.30.20.030.035.00.100	Rimborsi per cessione di tessuti e cellule staminali extra Regione	€.	0	0	0
40302030050000	4.10.30.20.030.060.00.000	Rimborsi per cessione di sangue ed emocomponenti verso terzi nel circuito SRC	€.	0	0	0
40302030050100	4.10.30.20.030.060.00.100	Rimborsi per cessione di sangue ed emocomponenti verso privati fuori dal circuito SRC	€.	0	0	0
40302030050200	4.10.30.20.030.060.00.200	Rimborsi per cessione di Staminali e tessuti	€.	0	0	0
40302040010000	4.10.30.20.040.010.00.000	Rimborso per acquisto altri beni da parte di ATS/ASST/Fondazioni della Regione	€.	8,028	0	(8,028)
40302040030000	4.10.30.20.040.060.00.000	Rimborso per acquisto altri beni verso privati	€.	0	0	0
40302050010000	4.10.30.20.050.010.00.000	Altri concorsi, recuperi e rimborsi per attività tipiche da parte di ATS/ASST/Fondazioni della Regione	€.	0	0	0
40302050020000	4.10.30.20.050.030.00.000	Altri concorsi, recuperi e rimborsi per attività tipiche da parte di altri enti pubblici	€.	66,533	68,887	2,354
40302050030000	4.10.30.20.050.060.00.000	Altri concorsi, recuperi e rimborsi per attività tipiche da parte di Regione Lombardia	€.	0	0	0
40302050040010	4.10.30.20.050.070.00.000	Ricavi GSA per differenziale saldo mobilità interregionale	€.	0	0	0
40302050040020	4.10.30.20.050.075.00.000	Altre prestazioni sanitarie e sociosanitarie a rilevanza sanitaria erogate a soggetti pubblici extra Regione	€.	0	0	0
40302050040030	4.10.30.20.050.075.00.100	Rimborsi per cessione emoderivati extra Regione nel circuito SRC (in compensazione)	€.	0	0	0
40302060010000	4.10.30.20.080.010.00.000	Recuperi da personale dipendente (vitto, alloggio, ...)	€.	112,663	126,776	14,113
40302060050000	4.10.30.20.080.040.00.000	Quote da utenti per accesso ai servizi socio assistenziali	€.	0	0	0
40302060110000	4.10.30.20.080.080.00.000	Altri ricavi per concorsi, recuperi e rimborsi verso privati	€.	984,498	1,047,020	62,522
40302070040000	4.10.30.20.060.930.00.000	REGIONE: Rimborso per Pay back sui dispositivi medici	€.	0	0	0

40400000000000	**4.10.40.00.000.000.00.000**	**A.4) Compartecipazione alla spesa per prestazioni sanitarie - Totale**	**€.**	**712,377**	**710,972**	**(1,405)**

COD_COGE_NI	*COD_COGE_old*	*Descrizione*		*Valore netto al 31/12/2024*	*Valore netto al 31/12/2025*	*Variazione*
40410010000000	4.10.40.10.000.000.00.000	Ticket sulle prestazioni di specialistica ambulatoriale	€.	712,377	710,972	(1,405)
40420010000000	4.10.40.20.000.000.00.000	Ticket sul pronto soccorso	€.	0	0	0

40500000000000	**4.10.50.00.000.000.00.000**	**A.5) Costi capitalizzati - Totale**	**€.**	**5,947,401**	**6,575,066**	**627,665**

COD_COGE_NI	*COD_COGE_old*	*Descrizione*		*Valore netto al 31/12/2024*	*Valore netto al 31/12/2025*	*Variazione*
40510010010000	4.10.50.10.010.010.00.000	Quota contributi c/capitale da utilizzo finanziamenti per investimenti da Regione	€.	2,142,527	3,566,958	1,424,431
40510010010100	4.10.50.10.010.010.00.100	Quota contributi c/capitale da utilizzo finanziamenti per investimenti da Regione - PNRR/PNC	€.	0	20,936	20,936
40510010010150	4.10.50.10.010.010.00.150	Quota contributi c/capitale da utilizzo finanziamenti per investimenti da Regione – altre Direzioni	€.	955,699	0	(955,699)
40510010020000	4.10.50.10.010.012.00.000	Quota contributi c/capitale da utilizzo finanziamenti per investimenti da Regione - Beni di prima dotazione	€.	675,073	675,073	0

R.C.G.R.I.B.A.

40510010030000	4.10.50.10.010.020.00.000	Quota contributi c/capitale da utilizzo finanziamenti per investimenti dallo Stato	€.	805,208	412,369	(392,839)
40510010030100	4.10.50.10.010.021.00.000	Quota contributi c/capitale da utilizzo finanziamenti per investimenti dallo Stato - PNRR/PNC	€.	496,288	699,937	203,649
40510020010000	4.10.50.10.015.010.00.000	Quota contributi c/esercizio da contributi FSR destinati a investimenti	€.	0	0	0
40510020020000	4.10.50.10.015.020.00.000	Quota contributi c/esercizio da altri contributi destinati a investimenti	€.	806,848	1,106,333	299,485
40510030010000	4.10.50.10.020.010.00.000	Costi capitalizzati da utilizzo riserva plusvalenze da reinvestire	€.	1,255	1,392	137
40510030020000	4.10.50.10.020.020.00.000	Costi capitalizzati da utilizzo riserva successioni e donazioni	€.	64,503	92,068	27,565
40510030030000	4.10.50.10.020.030.00.000	Costi capitalizzati da utilizzo riserva per investimenti	€.	0	0	0

				Valore netto al 31/12/2024	Valore netto al 31/12/2025	Variazione	Costi da utilizzo contributi 2025	Costi da utilizzo contributi DI CUI SOCIO-SAN	Costi da contributi 2025	Costi da contributi DI CUI SOCIO-SAN
50000000000000	4.20.00.00.000.000.00.000	**B) COSTI DELLA PRODUZIONE**	**€.**	**178,454,235**	**192,876,569**	***14,422,334***	**12,733,259**	**0**	**10,002,278**	**0**

				Valore netto al 31/12/2024	Valore netto al 31/12/2025	Variazione	Costi da utilizzo contributi 2025	Costi da utilizzo contributi DI CUI SOCIO-SAN	Costi da contributi 2025	Costi da contributi DI CUI SOCIO-SAN
50100000000000	4.20.05.00.000.000.00.000	**B.1) Acquisti di beni - Totale**	**€.**	**74,799,113**	**90,698,223**	**15,899,110**	**2,291,443**	**-**	**583,567**	**-**
50101000000000	4.20.05.10.000.000.00.000	**B.1.A) Acquisti di beni sanitari - Totale**	€.	**74,576,770**	**90,534,543**	***15,957,773***	**2,288,943**	**-**	**581,245**	**-**

COD_COGE_NI	COD_COGE_old	Descrizione		Valore netto al 31/12/2024	Valore netto al 31/12/2025	Variazione	Costi da utilizzo contributi 2025	Costi da utilizzo contributi DI CUI SOCIO-SAN	Costi da contributi 2025	Costi da contributi DI CUI SOCIO-SAN
50101010010010	4.20.05.10.010.010.01.050	Farmaceutici: Specialità Medicinali (File F escluso HCV)	€.	51,051,363	67,450,785	16,399,422	0	0	0	0
50101010010020	4.20.05.10.010.010.01.070	Farmaceutici: Specialità Medicinali (HCV)	€.	0	0	0	0	0	0	0
50101010010030	4.20.05.10.010.010.02.000	Farmaceutici: Specialità Medicinali (altro: farmaci ospedalieri)	€.	2,122,393	2,831,651	709,258	2,632	0	0	0
50101010020010	4.20.05.10.010.020.00.000	Farmaceutici: Specialità Medicinali (Doppio Canale ex Nota CUF 37)	€.	8,998,691	6,491,783	(2,506,908)	0	0	0	0
50101010030010	4.20.05.10.010.030.00.000	Farmaceutici: Specialità Medicinali (Primo Ciclo terapeutico D.G.R. 10246/02)	€.	0	0	0	0	0	0	0
50101010040010	4.20.05.10.010.810.00.000	Farmaceutici: Specialità Medicinali da ATS/ASST/Fondazioni della Regione	€.	0	0	0	0	0	0	0
50101020010000	4.20.05.10.020.010.00.000	Farmaceutici: Ossigeno	€.	190,985	283,356	92,371	0	0	0	0
50101030010000	4.20.05.10.025.010.00.000	Farmaceutici: Specialità Medicinali SENZA AIC	€.	0	0	0	0	0	0	0
50101030020000	4.20.05.10.025.020.00.000	Farmaceutici: Galenici e altri medicinali SENZA AIC	€.	21,652	31,430	9,778	0	0	0	0
50101030030000	4.20.05.10.025.030.00.000	Farmaceutici: Ossigeno e gas medicali SENZA AIC	€.	0	0	0	0	0	0	0
50101040010010	4.20.05.10.030.010.00.000	Emoderivati	€.	0	158,780	158,780	0	0	0	0
50101040010020	4.20.05.10.030.012.00.000	Emoderivati di produzione regionale da Privati nel circuito SRC	€.	0	0	0	0	0	0	0
50101040030000	4.20.05.10.030.900.00.000	Emoderivati di produzione regionale	€.	976,748	753,888	(222,860)	0	0	0	0
50101040030010	4.20.05.10.030.910.00.000	Emoderivati di produzione regionale da ATS/ASST/IRCCS/Fondazioni della Regione fuori circuito SRC	€.	189,431	0	(189,431)	0	0	0	0
50101040030020	4.20.05.10.030.920.00.000	Emoderivati di produzione regionale da ATS/ASST/IRCCS/Fondazioni della Regione nel circuito SRC	€.	787,317	753,888	(33,429)	0	0	0	0
50101040030025	4.20.05.10.030.920.00.100	Emoderivati da Aziende Pubbliche extra Regione (mobilità in compensazione)	€.	0	0	0	0	0	0	0
50101040030030	4.20.05.10.030.930.00.000	Emoderivati di produzione regionale da altri soggetti	€.	0	0	0	0	0	0	0
50101050010000	4.20.05.10.040.010.00.000	Prodotti dietetici	€.	0	0	0	0	0	0	0

RIS.CRIBA

50101060010000	4.20.05.10.050.010.00.000	Dispositivi medici: Cnd W - Materiali Diagnostici in vitro	€.	745,553	748,162	*2,609*	1,154	0	167	0
50101060020000	4.20.05.10.050.020.00.000	Dispositivi medici: Cnd Z - Materiali diagnostici (materiale per apparecchiature sanitare e relativi componenti)	€.	1,167,207	1,526,585	*359,378*	156,873	0	27,328	0
50101060030000	4.20.05.10.050.030.00.000	Prodotti chimici: Materiali diagnostici (senza Cnd)	€.	3,845,916	3,950,657	*104,741*	1,861,207	0	394,432	0
50101070010000	4.20.05.10.060.011.00.000	Dispositivi medici: Cnd A - Dispositivi da somministrazione, prelievo e raccolta	€.	493,999	571,650	*77,651*	5,444	0	85	0
50101070020000	4.20.05.10.060.012.00.000	Dispositivi medici: Cnd K, L - Strumentario chirurgico	€.	79,685	126,455	*46,770*	2,643	0	0	0
50101070030000	4.20.05.10.060.013.00.000	Dispositivi medici: Cnd H - Dispositivi di sutura	€.	158,875	178,170	*19,295*	0	0	0	0
50101070040000	4.20.05.10.060.014.00.000	Dispositivi medici: Cnd M - Dispositivi per medicazioni generali e specialistiche	€.	497,239	539,365	*42,126*	0	0	0	0
50101070050000	4.20.05.10.060.015.00.000	Dispositivi medici: Cnd T - Dispositivi di protezione e ausili per incontinenza (d. lgs. 46/97)	€.	423,981	480,449	*56,468*	0	0	0	0
50101070060000	4.20.05.10.060.016.00.000	Dispositivi medici: Cnd Y - Supporti o ausili tecnici per persone disabili	€.	20,532	6,948	*(13,584)*	0	0	0	0
50101070070000	4.20.05.10.060.017.00.000	Dispositivi medici: Cnd B; G; N; Q; R; U - Presidi medico-chirurgici specialistici	€.	554,051	662,396	*108,345*	45,018	0	52	0
50101070080000	4.20.05.10.060.018.00.000	Dispositivi medici: Cnd: D; S; V - Disinfettanti, prodotti per sterilizzazione e dispositivi vari	€.	101,060	101,865	*805*	354	0	0	0
50101070090000	4.20.05.10.060.020.00.000	Dispositivi per appar. Cardiocircolatorio Cnd: C		335,980	479,229	*143,249*	1,976	0	0	0
50101070100000	4.20.05.10.060.030.00.000	Dispositivi medici con repertorio e senza CND (tipo 2, kit)	€.	0	0	*0*	0	0	0	0
50101070110000	4.20.05.10.060.040.00.000	Dispositivi medici non registrati in Italia (senza repertorio e con CND assimilabile)	€.	0	0	*0*	0	0	0	0
50101080010000	4.20.05.10.070.010.00.000	Materiale chirurgico e prodotti per uso veterinario	€.	52,777	56,681	*3,904*	27,477	0	29,204	0
50101090030000	4.20.05.10.080.030.00.000	Dispositivi medici: Cnd: J - impiantabili attivi: Materiali protesici (endoprotesi)	€.	1,177,564	1,313,631	*136,067*	0	0	0	0
50101090040000	4.20.05.10.080.040.00.000	Dispositivi medici: Cnd: P - Materiali protesici (endoprotesi non attive)	€.	1,055,031	1,201,830	*146,799*	0	0	0	0
50101100010000	4.20.05.10.090.010.00.000	Dispositivi medici: Cnd F - Materiali per emodialisi	€.	0	0	*0*	0	0	0	0
50101110010000	4.20.05.10.100.010.00.000	Materiali per la profilassi igienico-sanitari: sieri	€.	0	0	*0*	0	0	0	0
50101110020000	4.20.05.10.100.020.00.000	Materiali per la profilassi igienico-sanitari: vaccini	€.	0	0	*0*	0	0	0	0
50101120010000	4.20.05.10.120.010.00.000	Prodotti farmaceutici per uso veterinario	€.	127,367	128,408	*1,041*	2,069	0	126,339	0
50101130010000	4.20.05.10.130.010.00.000	Sangue ed emocomponenti da privato nel circuito SRC	€.	297,440	0	*(297,440)*	0	0	0	0
50101130010100	4.20.05.10.130.010.00.100	Staminali e tessuti da terzi	€.	0	0	*0*	0	0	0	0
50101130010200	4.20.05.10.130.010.00.200	Sangue ed emocomponenti da privato fuori dal circuito SRC	€.	0	0	*0*	0	0	0	0
50101130020000	4.20.05.10.130.800.00.000	Sangue ed emocomponenti acquistati extra Regione	€.	0	0	*0*	0	0	0	0
50101130030000	4.20.05.10.130.810.00.000	Sangue ed emocomponenti da ATS/ASST/Fondazioni della Regione nel circuito SRC	€.	0	0	*0*	0	0	0	0
50101130030100	4.20.05.10.130.810.00.100	Sangue ed emocomponenti da ATS/ASST/Fondazioni della Regione fuori dal circuito SRC	€.	0	208,724	*208,724*	0	0	0	0
50101130030200	4.20.05.10.130.810.00.200	Staminali e tessuti da ATS/ASST/Fondazioni della Regione	€.	0	0	*0*	0	0	0	0
50101140010000	4.20.05.10.800.010.00.000	Altri beni e prodotti sanitari (PRODOTTI SENZA REPERTORIO E/O CND)	€.	80,307	251,665	*171,358*	182,096	0	3,638	0
50101150000000	4.20.05.10.800.810.00.000	Altri beni e prodotti sanitari da ATS/ASST/Fondazioni della Regione	€.	374	0	*(374)*	0	0	0	0
50101150010010	4.20.05.10.800.811.00.000	Altri beni e prodotti sanitari (Prodotti farmaceutici ed emoderivati) da ATS/ASST/Fondazioni della Regione	€.	0	0	*0*	0	0	0	0
50101150020000	4.20.05.10.800.813.00.000	Altri beni e prodotti sanitari (Dispositivi medici) da ATS/ASST/Fondazioni della Regione	€.	374	0	*(374)*	0	0	0	0
50101150030000	4.20.05.10.800.814.00.000	Altri beni e prodotti sanitari (Prodotti dietetici) da ATS/ASST/Fondazioni della Regione	€.	0	0	*0*	0	0	0	0
50101150040000	4.20.05.10.800.815.00.000	Altri beni e prodotti sanitari (Materiali per la profilassi - vaccini) da ATS/ASST/Fondazioni della Regione	€.	0	0	*0*	0	0	0	0
50101150050000	4.20.05.10.800.816.00.000	Altri beni e prodotti sanitari (Prodotti chimici) da ATS/ASST/Fondazioni della Regione	€.	0	0	*0*	0	0	0	0

RIS.CRIBA

50101150060000	4.20.05.10.800.817.00.000	Altri beni e prodotti sanitari (Materiali e prodotti per uso veterinario) da ATS/ASST/Fondazioni della Regione	€.	0	0	0	0	0	0	0
50101150070000	4.20.05.10.800.818.00.000	Altri beni e prodotti sanitari da ATS/ASST/Fondazioni della Regione	€.	0	0	0	0	0	0	0
50102000000000	4.20.05.20.000.000.00.000	**B.1.B) Acquisti di beni non sanitari - Totale**	€.	**222,343**	**163,680**	***(58,663)***	**2,500**	**-**	**2,322**	**-**
COD_COGE_NI	*COD_COGE_old*	*Descrizione*		*Valore netto al 31/12/2024*	*Valore netto al 31/12/2025*	*Variazione*	*Costi da utilizzo contributi 2025*	*Costi da utilizzo contributi DI CUI SOCIO-SAN*	***Costi da contributi 2025***	***Costi da contributi DI CUI SOCIO-SAN***
50102010000000	4.20.05.20.010.010.00.000	Prodotti alimentari	€.	13,500	17,156	*3,656*	0	0	0	0
50102020000000	4.20.05.20.020.010.00.000	Materiale di guardaroba, di pulizia e di convivenza in genere	€.	4,238	4,297	*59*	0	0	0	0
50102030010000	4.20.05.20.030.010.00.000	Carburanti e lubrificanti	€.	3,945	4,342	*397*	0	0	0	0
50102030020000	4.20.05.20.030.020.00.000	Combustibili	€.	0	0	*0*	0	0	0	0
50102040000000	4.20.05.20.040.010.00.000	Cancelleria e stampati	€.	119,383	78,455	*(40,928)*	0	0	1,663	0
50102050000000	4.20.05.20.050.010.00.000	Supporti informatici e materiale per EDP	€.	16,732	12,218	*(4,514)*	513	0	0	0
50102060010000	4.20.05.20.060.010.00.000	Materiale per manutenzioni e riparazioni immobili e loro pertinenze	€.	0	0	*0*	0	0	0	0
50102060030000	4.20.05.20.060.030.00.000	Materiale per manutenzioni e riparazioni attrezzature tecnico scientifico sanitarie	€.	0	0	*0*	0	0	0	0
50102060040000	4.20.05.20.060.040.00.000	Materiale per manutenzioni e riparazioni attrezzature tecnico economali	€.	0	0	*0*	0	0	0	0
50102060060000	4.20.05.20.060.080.00.000	Materiale per manutenzioni e riparazioni - Altro	€.	20,365	20,172	*(193)*	0	0	0	0
50102070010000	4.20.05.20.800.010.00.000	Altri beni non sanitari	€.	44,180	27,040	*(17,140)*	1,987	0	659	0
50102070020000	4.20.05.20.800.810.00.000	Altri beni non sanitari da ATS/ASST/Fondazioni della Regione	€.	0	0	*0*	0	0	0	0
				Valore netto al 31/12/2024	*Valore netto al 31/12/2025*	*Variazione*	*Costi da utilizzo contributi 2025*	*Costi da utilizzo contributi DI CUI SOCIO-SAN*	***Costi da contributi 2025***	***Costi da contributi DI CUI SOCIO-SAN***
50200000000000	4.20.10.00.000.000.00.000	**B.2) Acquisti di servizi - Totale**	**€.**	**28,544,434**	**30,939,891**	**2,395,457**	**8,068,047**	**0**	**1,616,275**	**0**
				Valore netto al 31/12/2024	*Valore netto al 31/12/2025*	*Variazione*	*Costi da utilizzo contributi 2025*	*Costi da utilizzo contributi DI CUI SOCIO-SAN*	***Costi da contributi 2025***	***Costi da contributi DI CUI SOCIO-SAN***
50201000000000	4.20.10.10.000.000.00.000	**B.2.A) Acquisti di servizi sanitari - Totale**	€.	**15,335,689**	**16,922,052**	***1,586,363***	**6,266,034**	**0**	**677,006**	**0**
50201010000000	4.20.10.10.010.000.00.000	**B.2.A.1) Acquisti di servizi sanitari per medicina di base - Totale**	€.	**-**	**-**	***0***	**-**	**-**	**-**	**-**
COD_COGE_NI	*COD_COGE_old*	*Descrizione*		*Valore netto al 31/12/2024*	*Valore netto al 31/12/2025*	*Variazione*	*Costi da utilizzo contributi 2025*	*Costi da utilizzo contributi DI CUI SOCIO-SAN*	***Costi da contributi 2025***	***Costi da contributi DI CUI SOCIO-SAN***
50201010060000	4.20.10.10.010.060.00.000	Assistenza per medicina di base convenzionata: Medici 118	€.	0	0	*0*	0	0	0	0
50201010070000	4.20.10.10.010.100.00.000	Altra assistenza per medicina di base	€.	0	0	*0*	0	0	0	0
50201010070010	4.20.10.10.010.110.00.000	Assistenza per medicina di base convenzionata: da strutture pubbliche ubicate nel proprio territorio: ASST/Fondazioni pubbliche	€.	0	0	*0*	0	0	0	0
50201010070020	4.20.10.10.010.120.00.000	Assistenza per medicina di base convenzionata: da strutture pubbliche ubicate in altre province della Regione: ATS/ASST/Fondazioni pubbliche	€.	0	0	*0*	0	0	0	0
50201020000000	4.20.10.10.020.000.00.000	**B.2.A.2) Acquisti di servizi sanitari per farmaceutica - Totale**	€.	**-**	**-**	***0***	**-**	**-**	**-**	**-**
COD_COGE_NI	*COD_COGE_old*	*Descrizione*		*Valore netto al 31/12/2024*	*Valore netto al 31/12/2025*	*Variazione*	*Costi da utilizzo contributi 2025*	*Costi da utilizzo contributi DI CUI SOCIO-SAN*	***Costi da contributi 2025***	***Costi da contributi DI CUI SOCIO-SAN***
50201030000000	4.20.10.10.030.000.00.000	**B.2.A.3) Acquisti di servizi sanitari per assistenza specialistica ambulatoriale - Totale**	€.	***0***	***0***	***0***	***0***	***0***	***0***	***0***

RI.S.P.E.A.

COD_COGE_NI	COD_COGE_old	Descrizione		Valore netto al 31/12/2024	Valore netto al 31/12/2025	Variazione	Costi da utilizzo contributi 2025	Costi da utilizzo contributi DI CUI SOCIO-SAN	Costi da contributi 2025	Costi da contributi DI CUI SOCIO-SAN
50201030010000	4.20.10.10.030.010.10.010	Acquisto di prestazioni ambulatoriali da strutture pubbliche ubicate nel proprio territorio: ASST/ATS/Fondazioni pubbliche	€.	0	0	0	0	0	0	0
50201030010010	4.20.10.10.030.010.10.011	territorio: ASST/ATS/Fondazioni pubbliche - escluso PS non seguito da ricovero	€.	0	0	0	0	0	0	0
50201030010020	4.20.10.10.030.010.10.012	Acquisto di prestazioni di pronto soccorso non seguite da ricovero di strutture pubbliche ubicate nel proprio territorio: ASST/ATS/Fondazioni pubbliche	€.	0	0	0	0	0	0	0
50201030020000	4.20.10.10.030.010.10.020	Acquisto di prestazioni ambulatoriali da strutture pubbliche ubicate nel proprio territorio: altri soggetti pubblici	€.	0	0	0	0	0	0	0
50201030020010	4.20.10.10.030.010.10.021	Acquisto di prestazioni ambulatoriali da strutture pubbliche ubicate nel proprio territorio: altri soggetti pubblici - escluso PS non seguito da ricovero	€.	0	0	0	0	0	0	0
50201030020020	4.20.10.10.030.010.10.022	Acquisto di prestazioni di pronto soccorso non seguite da ricovero di strutture pubbliche ubicate nel proprio territorio: altri soggetti pubblici	€.	0	0	0	0	0	0	0
50201030030000	4.20.10.10.030.010.10.030	Acquisto di prestazioni ambulatoriali in strutture pubbliche ubicate in altre province della Lombardia: ASST/ATS/Fondazioni pubbliche	€.	0	0	0	0	0	0	0
50201030030010	4.20.10.10.030.010.10.031	province della Lombardia: ASST/ATS/Fondazioni pubbliche - escluso PS non seguito da ricovero	€.	0	0	0	0	0	0	0
50201030030020	4.20.10.10.030.010.10.032	pubbliche ubicate in altre province della Lombardia: ASST/ATS/Fondazioni pubbliche	€.	0	0	0	0	0	0	0
50201030040000	4.20.10.10.030.010.10.050	Acquisto di prestazioni ambulatoriali in strutture pubbliche ubicate in altre province della Lombardia: altri soggetti pubblici	€.	0	0	0	0	0	0	0
50201030040010	4.20.10.10.030.010.10.051	province della Lombardia: altri soggetti pubblici - escluso PS non seguito da ricovero	€.	0	0	0	0	0	0	0
50201030040020	4.20.10.10.030.010.10.052	Acquisto di prestazioni di pronto soccorso non seguite da ricovero in strutture pubbliche ubicate in altre province della Lombardia: altri soggetti pubblici	€.	0	0	0	0	0	0	0
50201030050000	4.20.10.10.030.010.20.010	Acquisto di prestazioni ambulatoriali da strutture private ubicate nel proprio territorio: IRCCS privati	€.	0	0	0	0	0	0	0
50201030050010	4.20.10.10.030.010.20.011	Acquisto di prestazioni ambulatoriali da strutture private ubicate nel proprio territorio: IRCCS privati - escluso PS non seguito da ricovero	€.	0	0	0	0	0	0	0
50201030050020	4.20.10.10.030.010.20.012	Acquisto di prestazioni di pronto soccorso non seguite da ricovero da strutture private ubicate nel proprio territorio: IRCCS privati	€.	0	0	0	0	0	0	0
50201030060000	4.20.10.10.030.010.20.020	Acquisto di prestazioni ambulatoriali da strutture private ubicate nel proprio territorio: ospedali classificati	€.	0	0	0	0	0	0	0
50201030060010	4.20.10.10.030.010.20.021	Acquisto di prestazioni ambulatoriali da strutture private ubicate nel proprio territorio: ospedali classificati - escluso PS non seguito da ricovero	€.	0	0	0	0	0	0	0
50201030060020	4.20.10.10.030.010.20.022	Acquisto di prestazioni di pronto soccorso non seguite da ricovero da strutture private ubicate nel proprio territorio: Ospedali classificati	€.	0	0	0	0	0	0	0
50201030070000	4.20.10.10.030.010.20.030	Acquisto di prestazioni ambulatoriali da strutture private ubicate nel proprio territorio: case di cura private	€.	0	0	0	0	0	0	0
50201030070010	4.20.10.10.030.010.20.031	Acquisto di prestazioni ambulatoriali da strutture private ubicate nel proprio territorio: case di cura private - escluso PS non seguito da ricovero	€.	0	0	0	0	0	0	0
50201030070020	4.20.10.10.030.010.20.032	Acquisto di prestazioni di pronto soccorso non seguite da ricovero da strutture private ubicate nel proprio territorio: case di cura private	€.	0	0	0	0	0	0	0
50201030080000	4.20.10.10.030.010.20.040	Acquisto di prestazioni ambulatoriali da strutture private ubicate nel proprio territorio: strutture accreditate	€.	0	0	0	0	0	0	0
50201030080010	4.20.10.10.030.010.20.041	Acquisto di prestazioni ambulatoriali da strutture private ubicate nel proprio territorio: strutture accreditate - escluso PS non seguito da ricovero	€.	0	0	0	0	0	0	0
50201030080020	4.20.10.10.030.010.20.042	Acquisto di prestazioni di pronto soccorso non seguite da ricovero da strutture private ubicate nel proprio territorio: strutture accreditate	€.	0	0	0	0	0	0	0
50201030080030	4.20.10.10.030.010.20.043	Acquisto di prestazioni ambulatoriali da strutture private ubicate nel proprio territorio: strutture accreditate - Mobilità Internazionale	€.	0	0	0	0	0	0	0
50201030090000	4.20.10.10.030.010.20.110	Acquisto di prestazioni ambulatoriali in strutture private ubicate in altre province della Lombardia: IRCCS privati	€.	0	0	0	0	0	0	0
50201030090010	4.20.10.10.030.010.20.111	Acquisto di prestazioni ambulatoriali in strutture private ubicate in altre province della Lombardia: IRCCS privati - escluso PS non seguito da ricovero	€.	0	0	0	0	0	0	0
50201030090020	4.20.10.10.030.010.20.112	Acquisto di prestazioni di pronto soccorso non seguite da ricovero in strutture private ubicate in altre province della Lombardia: IRCCS privati	€.	0	0	0	0	0	0	0
50201030100000	4.20.10.10.030.010.20.120	Acquisto di prestazioni ambulatoriali in strutture private ubicate in altre province della Lombardia: ospedali classificati	€.	0	0	0	0	0	0	0
50201030100010	4.20.10.10.030.010.20.121	Acquisto di prestazioni ambulatoriali in strutture private ubicate in altre province della Lombardia: ospedali classificati - escluso PS non seguito da ricovero	€.	0	0	0	0	0	0	0
50201030100020	4.20.10.10.030.010.20.122	Acquisto di prestazioni di pronto soccorso non seguite da ricovero in strutture private ubicate in altre province della Lombardia: ospedali classificati	€.	0	0	0	0	0	0	0
50201030110000	4.20.10.10.030.010.20.130	Acquisto di prestazioni ambulatoriali in strutture private ubicate in altre province della Lombardia: case di cura private	€.	0	0	0	0	0	0	0
50201030110010	4.20.10.10.030.010.20.131	Acquisto di prestazioni ambulatoriali in strutture private ubicate in altre province della Lombardia: case di cura private - escluso PS non seguito da ricovero	€.	0	0	0	0	0	0	0
50201030110020	4.20.10.10.030.010.20.132	Acquisto di prestazioni di pronto soccorso non seguite da ricovero in strutture private ubicate in altre province della Lombardia: case di cura private	€.	0	0	0	0	0	0	0

DESCRIBA

50201030120000	4.20.10.10.030.010.20.140	Acquisto di prestazioni ambulatoriali in strutture private ubicate in altre province della Lombardia: strutture accreditate	€.	0	0	0	0	0	0	0
50201030120010	4.20.10.10.030.010.20.141	Acquisto di prestazioni ambulatoriali in strutture private ubicate in altre province della Lombardia: strutture accreditate - escluso PS non seguito da ricovero	€.	0	0	0	0	0	0	0
50201030120020	4.20.10.10.030.010.20.142	Acquisto di prestazioni di pronto soccorso non seguite da ricovero in strutture private ubicate in altre province della Lombardia: strutture accreditate	€.	0	0	0	0	0	0	0
50201030130000	4.20.10.10.030.010.30.010	Acquisto di prestazioni ambulatoriali in strutture ubicate fuori Regione (mobilità passiva in compensazione)	€.	0	0	0	0	0	0	0
50201030130010	4.20.10.10.030.010.30.011	Acquisto di prestazioni ambulatoriali in strutture ubicate fuori Regione (mobilità passiva in compensazione) - escluso PS non seguito da ricovero	€.	0	0	0	0	0	0	0
50201030130020	4.20.10.10.030.010.30.012	Acquisto di prestazioni di pronto soccorso non seguite da ricovero in strutture ubicate fuori Regione (mobilità passiva in compensazione)	€.	0	0	0	0	0	0	0
50201030140000	4.20.10.10.030.020.10.010	Assistenza medico specialistica convenzionata interna (SUMAI)	€.	0	0	0	0	0	0	0
50201040000000	4.20.10.10.040.000.00.000	**B.2.A.4) Acquisti di servizi sanitari per assistenza riabilitativa - Totale**	€.	-	-	**0**	-	-	-	-
COD_COGE_NI	*COD_COGE_old*	*Descrizione*		*Valore netto al 31/12/2024*	*Valore netto al 31/12/2025*	*Variazione*	*Costi da utilizzo contributi 2025*	*Costi da utilizzo contributi DI CUI SOCIO-SAN*	*Costi da contributi 2025*	*Costi da contributi DI CUI SOCIO-SAN*
50201050000000	4.20.10.10.050.000.00.000	**B.2.A.5) Acquisti servizi sanitari per assistenza integrativa e protesica - Totale**	€.	-	-	**0**	-	-	-	-
COD_COGE_NI	*COD_COGE_old*	*Descrizione*		*Valore netto al 31/12/2024*	*Valore netto al 31/12/2025*	*Variazione*	*Costi da utilizzo contributi 2025*	*Costi da utilizzo contributi DI CUI SOCIO-SAN*	*Costi da contributi 2025*	*Costi da contributi DI CUI SOCIO-SAN*
50201050120010	4.20.10.10.050.800.00.000	Acquisto di prestazioni relative all'Assistenza Integrativa e Protesica (SOLO Servizio Distributivo da privato) da non più utilizzare	€.	0	0	0	0	0	0	0
50201060000000	4.20.10.10.060.000.00.000	**B.2.A.6) Acquisti servizi sanitari per assistenza ospedaliera - Totale**	€.	-	-	**0**	-	-	-	-
COD_COGE_NI	*COD_COGE_old*	*Descrizione*		*Valore netto al 31/12/2024*	*Valore netto al 31/12/2025*	*Variazione*	*Costi da utilizzo contributi 2025*	*Costi da utilizzo contributi DI CUI SOCIO-SAN*	*Costi da contributi 2025*	*Costi da contributi DI CUI SOCIO-SAN*
50201060030060	4.20.10.10.060.900.50.000	Acquisto di DRG da strutture private ubicate nel proprio territorio: strutture accreditate - Mobilità Internazionale	€.	0	0	0	0	0	0	0
50201070000000	4.20.10.10.070.000.00.000	**B.2.A.7) Acquisto prestazioni di psichiatria residenziale e semiresidenziale - Totale**	€.	-	-	**0**	-	-	-	-
COD_COGE_NI	*COD_COGE_old*	*Descrizione*		*Valore netto al 31/12/2024*	*Valore netto al 31/12/2025*	*Variazione*	*Costi da utilizzo contributi 2025*	*Costi da utilizzo contributi DI CUI SOCIO-SAN*	*Costi da contributi 2025*	*Costi da contributi DI CUI SOCIO-SAN*
50201070010010	4.20.10.10.070.010.10.000	Acquisto di prestazioni di psichiatria in strutture pubbliche ubicate nel proprio territorio: ASST/Fondazioni pubbliche	€.	0	0	0	0	0	0	0
50201070010020	4.20.10.10.070.010.20.000	Acquisto di prestazioni di psichiatria in strutture pubbliche ubicate nel proprio territorio: altri soggetti pubblici	€.	0	0	0	0	0	0	0
50201070010030	4.20.10.10.070.010.30.000	Acquisto di prestazioni di psichiatria in strutture pubbliche ubicate in altre province lombarde: ATS/ASST/Fondazioni pubbliche	€.	0	0	0	0	0	0	0
50201070010031	4.20.10.10.070.010.31.000	Acquisto prestazioni per progettualità psichiatria da pubblico		0	0		0	0	0	0
50201070010040	4.20.10.10.070.010.40.000	Acquisto di prestazioni di psichiatria in strutture pubbliche ubicate in altre province lombarde: altri soggetti pubblici	€.	0	0	0	0	0	0	0
50201070010050	4.20.10.10.070.010.50.000	Acquisto di prestazioni di psichiatria in strutture pubbliche ubicate fuori regione (Mobilità passiva non soggetta a compensazione)	€.	0	0	0	0	0	0	0
50201070020010	4.20.10.10.070.020.10.000	Acquisto di prestazioni di psichiatria in strutture private accreditate a contratto ubicate nel proprio territorio	€.	0	0	0	0	0	0	0
50201070020020	4.20.10.10.070.020.20.000	Acquisto di prestazioni di psichiatria in strutture private accreditate a contratto ubicate in altre province lombarde	€.	0	0	0	0	0	0	0
50201070020030	4.20.10.10.070.020.30.000	Acquisto di prestazioni di psichiatria in strutture private accreditate NON a contratto ubicate nel proprio territorio	€.	0	0	0	0	0	0	0
50201070020031	4.20.10.10.070.020.31.000	Acquisto prestazioni per progettualità psichiatria da privato	€.	0	0	0	0	0	0	0
50201080000000	4.20.10.10.080.000.00.000	**B.2.A.8) Acquisto prestazioni di distribuzione farmaci e File F - Totale**	€.	-	-	**0**	-	-	-	-
COD_COGE_NI	*COD_COGE_old*	*Descrizione*		*Valore netto al 31/12/2024*	*Valore netto al 31/12/2025*	*Variazione*	*Costi da utilizzo contributi 2025*	*Costi da utilizzo contributi DI CUI SOCIO-SAN*	*Costi da contributi 2025*	*Costi da contributi DI CUI SOCIO-SAN*

ATTO DI RIPA

50201080020070	4.20.10.10.080.020.70.000	Acquisto di File F, Doppio Canale e Primo Ciclo da strutture private ubicate nel proprio territorio: strutture accreditate - Mobilità Internazionale	€.	0	0	0	0	0	0	0
50201090000000	4.20.10.10.090.000.00.000	**B.2.A.9) Acquisto prestazioni termali in convenzione - Totale**	€.	-	-	**0**	-	-	-	-
COD_COGE_NI	*COD_COGE_old*	*Descrizione*		*Valore netto al 31/12/2024*	*Valore netto al 31/12/2025*	*Variazione*	*Costi da utilizzo contributi 2025*	*Costi da utilizzo contributi DI CUI SOCIO-SAN*	*Costi da contributi 2025*	*Costi da contributi DI CUI SOCIO-SAN*
50201100000000	4.20.10.10.100.000.00.000	**B.2.A.10) Acquisto prestazioni trasporto sanitari - Totale**	€.	**84,236**	**100,674**	***16,438***	**1,401**	-	-	-
COD_COGE_NI	*COD_COGE_old*	*Descrizione*		*Valore netto al 31/12/2024*	*Valore netto al 31/12/2025*	*Variazione*	*Costi da utilizzo contributi 2025*	*Costi da utilizzo contributi DI CUI SOCIO-SAN*	*Costi da contributi 2025*	*Costi da contributi DI CUI SOCIO-SAN*
50201100010000	4.20.10.10.100.010.10.000	Trasporti sanitari per emergenza da pubblico (118)	€.	0	0	0	0	0	0	0
50201100040000	4.20.10.10.100.010.40.000	Acquisto di prestazioni trasporto sanitari da strutture pubbliche ubicate in altre province della Regione: ATS/ASST/Fondazioni pubbliche	€.	0	0	0	0	0	0	0
50201100060000	4.20.10.10.100.020.10.000	Trasporti sanitari per emergenza da privato (118)	€.	0	0	0	0	0	0	0
50201100070000	4.20.10.10.100.020.20.000	Altri Trasporti sanitari da privato	€.	84,236	100,674	16,438	1,401	0	0	0
50201110000000	4.20.10.10.110.000.00.000	**B.2.A.11) Acquisto prestazioni Socio-Sanitaria a rilevanza sanitaria - Totale**	€.	-	-	**0**	-	-	-	-
COD_COGE_NI	*COD_COGE_old*	*Descrizione*		*Valore netto al 31/12/2024*	*Valore netto al 31/12/2025*	*Variazione*	*Costi da utilizzo contributi 2025*	*Costi da utilizzo contributi DI CUI SOCIO-SAN*	*Costi da contributi 2025*	*Costi da contributi DI CUI SOCIO-SAN*
50201110030030	4.20.10.10.110.010.30.025	Acquisto di prestazioni socio sanitarie a rilevanza sanitaria erogate da strutture pubbliche ubicate fuori Regione - (extra Regione)	€.	0	0	0	0	0	0	0
50201110040040	4.20.10.10.110.010.40.040	Acquisto servizi socio assistenziali da pubblico	€.	0	0	0	0	0	0	0
50201110050030	4.20.10.10.110.010.80.110	Altri acquisti di prestazioni di servizi socio assistenziali da ATS/ASST/Fondazioni della Regione	€.	0	0	0	0	0	0	0
50201110050040	4.20.10.10.110.010.80.120	Altri costi per prestazioni di servizi socio assistenziali da pubblico	€.	0	0	0	0	0	0	0
50201110060030	4.20.10.10.110.020.10.050	Acquisto di prestazioni socio sanitarie integrate da strutture ubicate nel proprio territorio: di cui da C.D.I. privati	€.	0	0	0	0	0	0	0
50201110070150	4.20.10.10.110.020.20.161	Acquisto di prestazioni di Assistenza domiciliare integrata (ADI) gestiti da ASST verso ATS di appartenenza	€.	0	0	0	0	0	0	0
50201110070160	4.20.10.10.110.020.20.162	Acquisto di prestazioni di Assistenza domiciliare integrata (ADI) gestiti da ASST verso altre ATS della Regione	€.	0	0	0	0	0	0	0
50201110070170	4.20.10.10.110.020.20.163	Acquisto di Altre prestazioni sanitarie e sociosanitarie a rilevanza sanitaria (UCP Domiciliare) da ASST verso ATS di appartenenza	€.	0	0	0	0	0	0	0
50201110070180	4.20.10.10.110.020.20.164	Acquisto di Altre prestazioni sanitarie e sociosanitarie a rilevanza sanitaria (UCP Domiciliare) da ASST verso altre ATS della Regione	€.	0	0	0	0	0	0	0
50201110110030	4.20.10.10.110.020.60.030	teritorio: di cui per Servizio Residenziale Terapeutico Riabilitativo per Minori SRM privati	€.	0	0	0	0	0	0	0
50201110110040	4.20.10.10.110.020.60.040	Acquisto di prestazioni socio sanitarie integrate da strutture ubicate in altre ATS: di cui per Servizio Residenziale Terapeutico Riabilitativo per Minori SRM privati	€.	0	0	0	0	0	0	0
50201120000000	4.20.10.10.120.000.00.000	**B.2.A.12) Compartecipazione al personale per att. Libero-prof. (intramoenia) - Totale**	€.	**7,417,126**	**7,993,155**	***576,029***	**8,727**	-	-	-
COD_COGE_NI	*COD_COGE_old*	*Descrizione*		*Valore netto al 31/12/2024*	*Valore netto al 31/12/2025*	*Variazione*	*Costi da utilizzo contributi 2025*	*Costi da utilizzo contributi DI CUI SOCIO-SAN*	*Costi da contributi 2025*	*Costi da contributi DI CUI SOCIO-SAN*
50201120010000	4.20.10.10.120.010.00.000	Compart. al personale att. libera professione ex art. 55 c.1 lett. a) - b) Ccnl - Area Ospedaliera	€.	4,027,524	4,445,126	417,602	0	0	0	0
50201120020000	4.20.10.10.120.012.00.000	Compart. al personale att. libera professione ex art. 55 c.1 lett. a) - b) Ccnl - Area Specialistica	€.	3,058,989	3,237,665	178,676	0	0	0	0
50201120030000	4.20.10.10.120.015.00.000	Compart. al personale att. libera professione ex art. 55 c.1 lett. a) - b) Ccnl - Area sanità pubblica	€.	0	0	0	0	0	0	0
50201120040000	4.20.10.10.120.020.00.000	Servizi di consulenza sanitaria in area pagamento (art. 55 c.1 lett. c) d) ed ex art. 57-58 CCNL)	€.	0	0	0	0	0	0	0
50201120042000	4.20.10.10.120.022.00.000	Servizi di consulenza sanitaria in area pagamento (art. 91 c.2 lett. A CCNL 19/21 Dirigenza)	€.	0	0	0	0	0	0	0
50201120050000	4.20.10.10.120.025.00.000	Servizi di consulenza sanitaria in area pagamento (art. 55 c.1 lett. c) d) ed ex art. 57-58 CCNL) - attività v/ATS-ASST-Fondazioni della Regione	€.	15,000	35,000	20,000	0	0	0	0
50201120060000	4.20.10.10.120.030.00.000	Servizi di consulenza sanitaria in area pagamento (art. 55 c.2 CCNL)	€.	315,613	275,364	(40,249)	8,727	0	0	0

DI CORTESIA

50201120070000	4.20.10.10.120.035.00.000	Servizi di consulenza sanitaria in area pagamento (art. 55 c.2 CCNL) v/ATS-ASST-Fondazioni della Regione	€.	0	0	0	0	0	0	0
50201120090000	4.20.10.10.120.045.00.000	Costi per prestazioni sanitarie intramoenia - Altro	€.	0	0	0	0	0	0	0
50201130000000	4.20.10.10.130.000.00.000	**B.2.A.13) Rimborsi, assegni e contributi sanitari - Totale**	€.	**1,023,863**	**547,200**	***(476,663)***	**547,200**	**-**	**-**	**-**

COD_COGE_NI	*COD_COGE_old*	*Descrizione*		*Valore netto al 31/12/2024*	*Valore netto al 31/12/2025*	*Variazione*	*Costi da utilizzo contributi 2025*	*Costi da utilizzo contributi DI CUI SOCIO-SAN*	***Costi da contributi 2025***	***Costi da contributi DI CUI SOCIO-SAN***
50201130010050	4.20.10.10.130.010.30.000	Altre Contribuzioni Passive e sussidi	€.	282,112	218,020	*(64,092)*	218,020	0	0	0
50201130010060	4.20.10.10.130.010.35.000	Altre Contribuzioni Passive e sussidi verso altre ATS/ASST/Fondazioni della Regione	€.	741,751	329,180	*(412,571)*	329,180	0	0	0
50201130010080	4.20.10.10.130.010.45.000	Fondo nazionale per le politiche sociali - risorse per ambiti distrettuali	€.	0	0	*0*	0	0	0	0
50201130010090	4.20.10.10.130.010.50.000	Fondo sociale regionale parte corrente - risorse per ambiti distrettuali	€.	0	0	*0*	0	0	0	0
50201130010100	4.20.10.10.130.010.55.000	Fondo nazionale per le non autosufficienze - risorse per ambiti distrettuali	€.	0	0	*0*	0	0	0	0
50201130010110	4.20.10.10.130.010.60.000	Fondo nazionale per la famiglia - risorse per ambiti distrettuali	€.	0	0	*0*	0	0	0	0
50201140000000	4.20.10.10.140.000.00.000	**B.2.A.14) Consulenze, Collaborazioni, Interinale e altre prestazioni di lavoro sanitarie e sociosanitarie - Totale**	€.	**4,027,875**	**4,202,994**	***175,119***	**2,866,022**	**-**	**651,785**	**-**

COD_COGE_NI	*COD_COGE_old*	*Descrizione*		*Valore netto al 31/12/2024*	*Valore netto al 31/12/2025*	*Variazione*	*Costi da utilizzo contributi 2025*	*Costi da utilizzo contributi DI CUI SOCIO-SAN*	***Costi da contributi 2025***	***Costi da contributi DI CUI SOCIO-SAN***
50201140010010	4.20.10.10.140.010.10.000	Consulenze sanitarie da ATS/ASST/Fondazioni della Regione	€.	410,570	396,044	*(14,526)*	0	0	11,862	0
50201140010040	4.20.10.10.140.010.25.000	Consulenze sanitarie da altri enti pubblici	€.	6,917	5,188	*(1,729)*	0	0	0	0
50201140010060	4.20.10.10.140.010.35.000	Consulenze scientifiche da altri soggetti pubblici	€.	222,908	103,983	*(118,925)*	103,983	0	0	0
50201140010070	4.20.10.10.140.010.40.000	Consulenze sanitarie da terzi	€.	461,836	280,385	*(181,451)*	129,380	0	0	0
50201140010100	4.20.10.10.140.010.50.000	Consulenze scientifiche da terzi	€.	20,179	460	*(19,719)*	460	0	0	0
50201140020010	4.20.10.10.140.020.10.000	Collaborazioni coordinate e continuative - area sanitaria	€.	0	0	*0*	0	0	0	0
50201140020030	4.20.10.10.140.020.20.000	Collaborazioni coordinate e continuative - area ricerca	€.	0	0	*0*	0	0	0	0
50201140020040	4.20.10.10.140.020.25.000	Collaborazioni coordinate e continuative - area sociale	€.	0	0	*0*	0	0	0	0
50201140020050	4.20.10.10.140.020.30.000	Indennità a personale universitario - area sanitaria	€.	70,934	102,983	*32,049*	0	0	0	0
50201140020060	4.20.10.10.140.020.35.000	Prestazioni lavoro interinale (sanitario) - da terzi	€.	0	36,637	*36,637*	8,511	0	0	0
50201140020080	4.20.10.10.140.020.45.000	Prestazioni lavoro interinale (sociale) - da terzi	€.	0	0	*0*	0	0	0	0
50201140020090	4.20.10.10.140.020.50.000	Prestazioni lavoro interinale (ricerca) da terzi	€.	2,564	0	*(2,564)*	0	0	0	0
50201140020100	4.20.10.10.140.020.55.000	Prestazioni occasionali e altre prestazioni di lavoro sanitarie da terzi	€.	302,964	533,022	*230,058*	519,319	0	0	0
50201140020110	4.20.10.10.140.020.60.000	Prestazioni occasionali e altre prestazioni di lavoro socio sanitarie da terzi	€.	0	0	*0*	0	0	0	0
50201140020120	4.20.10.10.140.020.65.000	Prestazioni occasionali e altre prestazioni di lavoro sociali da terzi	€.	0	0	*0*	0	0	0	0
50201140020130	4.20.10.10.140.020.70.000	Prestazioni occasionali e altre prestazioni di lavoro scientifiche da terzi	€.	2,529,003	2,744,292	*215,289*	2,104,369	0	639,923	0
50201140030010	4.20.10.10.140.030.10.000	Rimborso degli oneri stipendiali del personale sanitario che presta servizio in azienda in posizione di comando in ATS/ASST/Fondazioni della Regione	€.	0	0	*0*	0	0	0	0
50201140030020	4.20.10.10.140.030.20.000	Rimborso degli oneri stipendiali del personale sanitario che presta servizio in azienda in posizione di comando in altri Enti pubblici e Università	€.	0	0	*0*	0	0	0	0
50201150000000	4.20.10.10.150.000.00.000	**B.2.A.15) Altri servizi sanitari e sociosanitari a rilevanza sanitaria - Totale**	€.	**2,782,589**	**4,078,029**	***1,295,440***	**2,842,684**	**-**	**25,221**	**-**

BUR.C.R.E.D.A.

COD_COGE_NI	COD_COGE_old	Descrizione		Valore netto al 31/12/2024	Valore netto al 31/12/2025	Variazione	Costi da utilizzo contributi 2025	Costi da utilizzo contributi DI CUI SOCIO-SAN	Costi da contributi 2025	Costi da contributi DI CUI SOCIO-SAN
50201150010010	4.20.10.10.150.010.10.000	Altre prestazioni per servizi sanitari da ATS/ASST/Fondazioni della Regione	€.	929,004	765,759	(163,245)	0	0	5,718	0
50201150010035	4.20.10.10.150.010.18.000	Acquisto di servizi di ossigenoterapia domiciliare	€.	0	0	0	0	0	0	0
50201150010040	4.20.10.10.150.010.20.000	Altre prestazioni per servizi sanitari da pubblico	€.	6,505	11,915	5,410	0	0	0	0
50201150010041	4.20.10.10.150.010.21.000	Costi per tamponi v/ATS/ASST/IRCCS)	€.	0	0	0	0	0	0	0
50201150010042	4.20.10.10.150.010.22.000	Costi per vaccinazioni v/ASST/IRCCS del territorio	€.	0	0	0	0	0	0	0
50201150010050	4.20.10.10.150.010.25.000	Altre prestazioni per servizi socio sanitari da pubblico	€.	0	0	0	0	0	0	0
50201150010060	4.20.10.10.150.010.30.000	Servizi sanitari appaltati o in "service" da pubblico	€.	0	0	0	0	0	0	0
50201150010070	4.20.10.10.150.010.35.000	Altre prestazioni per servizi sanitari da extra Regione	€.	0	0	0	0	0	0	0
50201150020010	4.20.10.10.150.020.10.000	Altre prestazioni per servizi sanitari da terzi	€.	206,688	588,760	382,072	131,089	0	19,503	0
50201150020030	4.20.10.10.150.020.20.000	Altre prestazioni per servizi della ricerca da terzi	€.	1,640,392	2,711,595	1,071,203	2,711,595	0	0	0
50201150020040	4.20.10.10.150.020.25.000	Altre prestazioni per servizi socio assistenziali da terzi	€.	0	0	0	0	0	0	0
50201150020050	4.20.10.10.150.020.30.000	Servizi sanitari appaltati o in "service" da terzi	€.	0	0	0	0	0	0	0
50201150020060	4.20.10.10.150.020.35.000	Assegni di studio scuole infermieri	€.	0	0	0	0	0	0	0
50201150030040	4.20.10.10.150.900.10.400	Ricoveri Costi - Mobilità passiva internazionale rilevata dalle ATS verso le ASST/IRCCS della Regione	€.	0	0	0	0	0	0	0
50201150030050	4.20.10.10.150.900.10.500	Ambulatoriale Costi - Mobilità passiva internazionale rilevata dalle ATS verso le ASST/IRCCS della Regione	€.	0	0	0	0	0	0	0
50201150030060	4.20.10.10.150.900.10.600	Altre prestazioni sanitarie Costi - Mobilità passiva internazionale rilevata dalle ATS verso le ASST/IRCCS della Regione	€.	0	0	0	0	0	0	0
50201150030070	4.20.10.10.150.900.10.302	Costi per prestazioni sanitarie erogate da aziende sanitarie estere (fatturate direttamente)	€.	0	0	0	0	0	0	0

				Valore netto al 31/12/2024	Valore netto al 31/12/2025	Variazione	Costi da utilizzo contributi 2025	Costi da utilizzo contributi DI CUI SOCIO-SAN	Costi da contributi 2025	Costi da contributi DI CUI SOCIO-SAN
50202000000000	4.20.10.20.000.000.00.000	**B.2.B) Acquisti di servizi non sanitari - Totale**	€.	**13,208,745**	**14,017,839**	**809,094**	**1,802,013**	**0**	**939,269**	**0**
50202010000000	4.20.10.20.010.000.00.000	**B.2.B.1) Servizi non sanitari -Totale**	€.	***12,770,714***	***13,502,949***	***732,235***	***1,498,925***	***0***	***914,479***	***0***

COD_COGE_NI	COD_COGE_old	Descrizione		Valore netto al 31/12/2024	Valore netto al 31/12/2025	Variazione	Costi da utilizzo contributi 2025	Costi da utilizzo contributi DI CUI SOCIO-SAN	Costi da contributi 2025	Costi da contributi DI CUI SOCIO-SAN
50202010010000	4.20.10.20.010.010.10.000	Lavanderia	€.	226,528	273,675	47,147	0	0	0	0
50202010020000	4.20.10.20.010.010.15.000	Pulizia	€.	1,019,132	1,029,543	10,411	0	0	0	0
50202010030000	4.20.10.20.010.010.20.000	Mensa	€.	1,406,433	1,572,479	166,046	0	0	0	0
50202010030010	4.20.10.20.010.010.21.000	Mensa dipendenti	€.	701,601	819,732	118,131	0	0	0	0
50202010030020	4.20.10.20.010.010.22.000	Ticket restaurant dipendenti	€.	0	4,538	4,538	0	0	0	0
50202010030030	4.20.10.20.010.010.23.000	Mensa degenti	€.	704,832	748,209	43,377	0	0	0	0
50202010040000	4.20.10.20.010.010.25.000	Riscaldamento	€.	555,246	665,049	109,803	0	0	0	0
50202010050000	4.20.10.20.010.010.30.000	Servizi di elaborazione dati	€.	2,663,387	2,544,176	(119,211)	259,350	0	585,714	0
50202010060000	4.20.10.20.010.010.35.000	Trasporti non sanitari (se non addebitati in fattura dai fornitori di materie e merci)	€.	40,217	110,415	70,198	83,715	0	1,830	0
50202010070000	4.20.10.20.010.010.40.000	Smaltimento rifiuti	€.	213,547	203,109	(10,438)	0	0	0	0
50202010080010	4.20.10.20.010.020.10.000	Utenze telefoniche	€.	17,360	16,276	(1,084)	0	0	0	0

BOZZA

50202010080020	4.20.10.20.010.020.20.000	Utenze elettricità	€.	1,704,297	1,707,388	3,091	0	0	36,567	0
50202010080030	4.20.10.20.010.020.30.000	Acqua, gas, combustibile	€.	75,041	111,963	36,922	0	0	0	0
50202010080040	4.20.10.20.010.020.40.000	Servizi esterni di vigilanza	€.	511,877	479,377	(32,500)	0	0	0	0
50202010080050	4.20.10.20.010.020.80.000	Altre Utenze	€.	0	0	0	0	0	0	0
50202010090010	4.20.10.20.010.030.10.000	Assicurazioni: Premi per R.C. Professionale	€.	1,520,000	1,520,000	0	0	0	0	0
50202010090020	4.20.10.20.010.030.20.000	Assicurazioni: Altri premi	€.	121,699	83,902	(37,797)	8,331	0	0	0
50202010100010	4.20.10.20.010.040.10.000	Acquisto di altri servizi non sanitari da ATS/ASST/Fondazioni della Regione	€.	43,670	11,358	(32,312)	0	0	1,600	0
50202010100020	4.20.10.20.010.040.20.000	Acquisto di altri servizi non sanitari da pubblico	€.	8,982	13,225	4,243	1,516	0	0	0
50202010110010	4.20.10.20.010.050.10.000	Servizi postali e telex	€.	66,147	73,955	7,808	0	0	0	0
50202010110020	4.20.10.20.010.050.15.000	Pubblicità e promozione	€.	188,549	172,134	(16,415)	84,693	0	87,441	0
50202010110030	4.20.10.20.010.050.20.000	Rimborso spese di viaggio e soggiorno	€.	321,368	320,114	(1,254)	226,041	0	92,989	0
50202010110040	4.20.10.20.010.050.25.000	Altri servizi non sanitari acquistati in "Service"	€.	0	0	0	0	0	0	0
50202010110050	4.20.10.20.010.050.80.000	Altri servizi non sanitari	€.	2,067,234	2,594,811	527,577	835,279	0	108,338	0
50202020000000	4.20.10.20.020.000.00.000	**B.2.B.2) Consulenze, Collaborazioni, Interinale e altre prestazioni di lavoro non sanitarie - Totale**	€.	**362,061**	**433,389**	***71,328***	**281,528**	**-**	**-**	**-**

COD_COGE_NI	*COD_COGE_old*	*Descrizione*		*Valore netto al 31/12/2024*	*Valore netto al 31/12/2025*	*Variazione*	*Costi da utilizzo contributi 2025*	*Costi da utilizzo contributi DI CUI SOCIO-SAN*	***Costi da contributi 2025***	***Costi da contributi DI CUI SOCIO-SAN***
50202020010010	4.20.10.20.020.010.10.010	Consulenze non sanitarie da ATS/ASST/Fondazioni della Regione	€.	0	0	0	0	0	0	0
50202020010020	4.20.10.20.020.010.10.020	Consulenze non sanitarie da altri enti pubblici	€.	0	0	0	0	0	0	0
50202020020010	4.20.10.20.020.010.20.010	Servizi per consulenze Amministrative - da privato	€.	0	0	0	0	0	0	0
50202020020020	4.20.10.20.020.010.20.020	Servizi per consulenze Tecniche - da privato	€.	12,395	14,836	2,441	11,712	0	0	0
50202020020030	4.20.10.20.020.010.20.030	Servizi per consulenze Legali - da privato	€.	116,287	128,353	12,066	0	0	0	0
50202020020040	4.20.10.20.020.010.20.040	Servizi per consulenze Notarili - da privato	€.	3,558	7,339	3,781	0	0	0	0
50202020030010	4.20.10.20.020.020.10.000	Spese per collaborazioni coordinate e continuative Amministrative - da privato	€.	0	0	0	0	0	0	0
50202020030020	4.20.10.20.020.020.20.000	Spese per collaborazioni coordinate e continuative Tecniche - da privato	€.	0	0	0	0	0	0	0
50202020030040	4.20.10.20.020.020.30.000	Prestazioni lavoro interinale Amministrativo (non sanitario) - da privato	€.	149,544	282,861	133,317	269,816	0	0	0
50202020030050	4.20.10.20.020.020.40.000	Prestazioni lavoro interinale Tecnico (non sanitario) - da privato	€.	80,277	0	(80,277)	0	0	0	0
50202020030060	4.20.10.20.020.020.50.000	Prestazioni occasionali e altre prestazioni di lavoro non sanitarie - da privato	€.	0	0	0	0	0	0	0
50202020030070	4.20.10.20.020.020.60.000	Personale religioso	€.	0	0	0	0	0	0	0
50202020030080	4.20.10.20.020.020.61.000	sexies lettera c), del D.L. 112/2008, convertito con legge 133/2008 e della legge 23 dicembre 2009 n. 191	€.	0	0	0	0	0	0	0
50202020040010	4.20.10.20.020.030.10.000	Rimborso degli oneri stipendiali del personale non sanitario che presta servizio in azienda in posizione di comando in ATS/ASST/Fondazioni della Regione	€.	0	0	0	0	0	0	0
50202020040020	4.20.10.20.020.030.20.000	Rimborso degli oneri stipendiali del personale non sanitario che presta servizio in azienda in posizione di comando in altri Enti pubblici e Università	€.	0	0	0	0	0	0	0
50202020040030	4.20.10.20.020.030.30.000	Rimborso degli oneri stipendiali del personale non sanitario che presta servizio in azienda in posizione di comando dalla Regione Lombardia	€.	0	0	0	0	0	0	0
50202020040040	4.20.10.20.020.030.40.000	Rimborso degli oneri stipendiali del personale non sanitario che presta servizio in Azienda di altre Regioni	€.	0	0	0	0	0	0	0
50202030000000	4.20.10.20.030.000.00.000	**B.2.B.3) Formazione (esternalizzata e non) - Totale**	€.	**75,970**	**81,501**	***5,531***	**21,560**	**-**	**24,790**	**-**

RISERVATA

COD_COGE_NI	COD_COGE_old	Descrizione		Valore netto al 31/12/2024	Valore netto al 31/12/2025	Variazione	Costi da utilizzo contributi 2025	Costi da utilizzo contributi DI CUI SOCIO-SAN	Costi da contributi 2025	Costi da contributi DI CUI SOCIO-SAN
50202030010000	4.20.10.20.030.010.00.000	Formazione esternalizzata da pubblico (Iref, Università, ...)	€.	792	17,250	16,458	13,539	0	0	0
50202030020000	4.20.10.20.030.020.00.000	Formazione esternalizzata da ATS/ASST/Fondazioni della Regione	€.	6,560	0	(6,560)	0	0	0	0
50202030030000	4.20.10.20.030.110.00.000	Formazione esternalizzata da privato	€.	14,298	9,650	(4,648)	8,021	0	1,031	0
50202030040000	4.20.10.20.030.120.00.000	Formazione non esternalizzata da privato	€.	54,320	54,601	281	0	0	23,759	0
50300000000000	**4.20.15.00.000.000.00.000**	**B.3) Manutenzione e riparazione (ordinaria esternalizzata) - Totale**	**€.**	**3,027,322**	**3,467,136**	**439,814**	**105,087**	**-**	**347,790**	**-**

COD_COGE_NI	COD_COGE_old	Descrizione		Valore netto al 31/12/2024	Valore netto al 31/12/2025	Variazione	Costi da utilizzo contributi 2025	Costi da utilizzo contributi DI CUI SOCIO-SAN	Costi da contributi 2025	Costi da contributi DI CUI SOCIO-SAN
50310000000000	4.20.15.10.000.000.00.000	Manutenzione e riparazione ordinaria esternalizzata per immobili e loro pertinenze	€.	358,177	391,756	33,579	0	0	0	0
50320000000000	4.20.15.15.000.000.00.000	Manutenzione e riparazione ordinaria esternalizzata per impianti e macchinari	€.	11,326	24,719	13,393	0	0	0	0
50330000000000	4.20.15.20.000.000.00.000	Manutenzione e riparazione ordinaria esternalizzata per mobili e macchine	€.	0	0	0	0	0	0	0
50340000000000	4.20.15.30.000.000.00.000	Manutenzione e riparazione ordinaria esternalizzata per attrezzature tecnico-scientifiche sanitarie	€.	2,628,440	3,012,897	384,457	91,948	0	347,790	0
50350000000000	4.20.15.40.000.000.00.000	Manutenzione e riparazione ordinaria esternalizzata per automezzi sanitari	€.	0	0	0	0	0	0	0
50360000000000	4.20.15.50.000.000.00.000	Manutenzione e riparazione ordinaria esternalizzata per automezzi non sanitari	€.	0	0	0	0	0	0	0
50370000000000	4.20.15.80.000.000.00.000	Altre manutenzioni e riparazioni	€.	29,379	24,625	(4,754)	0	0	0	0
50380000000000	4.20.15.90.000.000.00.000	Manutenzioni e riparazioni da ATS/ASST/Fondazioni della Regione	€.	0	13,139	13,139	13,139	0	0	0
50400000000000	**4.20.20.00.000.000.00.000**	**B.4) Godimento di beni di terzi - Totale**	**€.**	**2,828,395**	**2,680,480**	**(147,915)**	**454,107**	**-**	**470,353**	**-**

COD_COGE_NI	COD_COGE_old	Descrizione		Valore netto al 31/12/2024	Valore netto al 31/12/2025	Variazione	Costi da utilizzo contributi 2025	Costi da utilizzo contributi DI CUI SOCIO-SAN	Costi da contributi 2025	Costi da contributi DI CUI SOCIO-SAN
50410010000000	4.20.20.10.010.000.00.000	Affitti passivi	€.	683,165	693,179	10,014	0	0	179,687	0
50410020000000	4.20.20.10.020.000.00.000	Spese condominiali	€.	0	0	0	0	0	0	0
50420010000000	4.20.20.20.010.000.00.000	Canoni di Noleggio sanitari (esclusa Protesica)	€.	1,361,243	1,195,806	(165,437)	453,290	0	290,666	0
50420030000000	4.20.20.20.020.000.00.000	Canoni di Noleggio non sanitari	€.	73,757	70,495	(3,262)	817	0	0	0
50430010000000	4.20.20.30.010.000.00.000	Canoni di leasing sanitari	€.	0	0	0	0	0	0	0
50430020000000	4.20.20.30.020.000.00.000	Canoni di leasing non sanitari	€.	0	0	0	0	0	0	0
50440010000000	4.20.20.40.010.000.00.000	Canoni di project financing	€.	0	0	0	0	0	0	0
50450010000000	4.20.20.80.010.000.00.000	Locazioni e noleggi da ATS/ASST/Fondazioni della Regione	€.	710,230	721,000	10,770	0	0	0	0

				Valore netto al 31/12/2024	Valore netto al 31/12/2025	Variazione	Costi da utilizzo contributi 2025	Costi da utilizzo contributi DI CUI SOCIO-SAN	Costi da contributi 2025	Costi da contributi DI CUI SOCIO-SAN
50499999999999	4.20.25.00.000.000.00.000	**Costo del Personale (Totale)**	€.	**39,948,588**	**43,084,034**	***3,135,446***	**1,754,796**	**-**	**5,017,746**	**-**
50500000000000	**4.20.25.10.000.000.00.000**	**B.5 Personale del ruolo sanitario - Totale**	**€.**	**32,944,060**	**35,343,941**	**2,399,881**	**1,754,796**	**-**	**5,017,746**	**-**

COD_COGE_NI	COD_COGE_old	Descrizione		Valore netto al 31/12/2024	Valore netto al 31/12/2025	Variazione	Costi da utilizzo contributi 2025	Costi da utilizzo contributi DI CUI SOCIO-SAN	Costi da contributi 2025	Costi da contributi DI CUI SOCIO-SAN

BOZZA

50510010010000	4.20.25.10.010.010.00.000	Ruolo Sanitario - T.INDETERMINATO - - Personale dirigente medico / veterinario - Competenze fisse	€.	5,669,260	6,125,331	*456,071*	0	0	134,355	0
50510010020000	4.20.25.10.010.020.00.000	Ruolo Sanitario - T.INDETERMINATO - - Personale dirigente medico / veterinario - Straordinario	€.	13,851	14,451	*600*	0	0	0	0
50510010030000	4.20.25.10.010.025.00.000	Ruolo Sanitario - T.INDETERMINATO - - Personale dirigente medico / veterinario - Retr. Posizione	€.	2,345,147	2,422,500	*77,353*	0	0	0	0
50510010040000	4.20.25.10.010.030.00.000	Ruolo Sanitario - T.INDETERMINATO - - Personale dirigente medico / veterinario - Indennità varie	€.	1,979,960	2,079,968	*100,008*	0	0	0	0
50510010060000	4.20.25.10.010.050.00.000	Ruolo Sanitario - T.INDETERMINATO - - Personale dirigente medico / veterinario - Incentivazione (retribuzione di risultato)	€.	30,661	35,624	*4,963*	0	0	0	0
50510010070000	4.20.25.10.010.060.00.000	Ruolo Sanitario - T.INDETERMINATO - - Personale dirigente medico / veterinario - Risorse aggiuntive regionali	€.	126,761	127,018	*257*	0	0	0	0
50510010090000	4.20.25.10.010.110.00.000	Ruolo Sanitario - T.INDETERMINATO - - Personale dirigente medico / veterinario - Oneri sociali*	€.	2,864,277	3,017,744	*153,467*	0	0	36,547	0
50510010100000	4.20.25.10.010.210.00.000	Ruolo Sanitario - T.INDETERMINATO - - Personale dirigente medico / veterinario - Accantonamento a TFR	€.	0	0	*0*	0	0	0	0
50510010120000	4.20.25.10.010.800.00.000	Ruolo Sanitario - T.INDETERMINATO - - Personale dirigente medico / veterinario - Altri costi del personale	€.	45,849	82,906	*37,057*	0	0	0	0
50510020010000	4.20.25.10.012.010.00.000	Ruolo Sanitario - T.DETERMINATO - - Personale dirigente medico / veterinario - Competenze fisse	€.	920,999	961,987	*40,988*	207,564	0	253,473	0
50510020020000	4.20.25.10.012.020.00.000	Ruolo Sanitario - T.DETERMINATO - - Personale dirigente medico / veterinario - Straordinario	€.	719	730	*11*	0	0	0	0
50510020030000	4.20.25.10.012.025.00.000	Ruolo Sanitario - T.DETERMINATO - - Personale dirigente medico / veterinario - Retr. Posizione	€.	130,600	104,774	*(25,826)*	0	0	0	0
50510020040000	4.20.25.10.012.030.00.000	Ruolo Sanitario - T.DETERMINATO - - Personale dirigente medico / veterinario - Indennità varie	€.	86,435	77,819	*(8,616)*	4,101	0	12,077	0
50510020060000	4.20.25.10.012.050.00.000	Ruolo Sanitario - T.DETERMINATO - - Personale dirigente medico / veterinario - Incentivazione (retribuzione di risultato)	€.	0	0	*0*	0	0	0	0
50510020070000	4.20.25.10.012.060.00.000	Ruolo Sanitario - T.DETERMINATO - - Personale dirigente medico / veterinario - Risorse aggiuntive regionali	€.	11,045	8,707	*(2,338)*	0	0	0	0
50510020090000	4.20.25.10.012.110.00.000	Ruolo Sanitario - T.DETERMINATO - - Personale dirigente medico / veterinario - Oneri sociali*	€.	331,453	326,507	*(4,946)*	63,151	0	74,298	0
50510020120000	4.20.25.10.012.800.00.000	Ruolo Sanitario - T.DETERMINATO - - Personale dirigente medico / veterinario - Altri costi del personale	€.	0	0	*0*	0	0	0	0
50520010010000	4.20.25.10.020.010.00.000	Ruolo Sanitario - T.INDETERMINATO- - Personale dirigente non medico - Competenze fisse	€.	1,305,824	1,361,514	*55,690*	0	0	0	0
50520010020000	4.20.25.10.020.020.00.000	Ruolo Sanitario - T.INDETERMINATO- - Personale dirigente non medico - Straordinario	€.	5,447	5,453	*6*	0	0	0	0
50520010030000	4.20.25.10.020.025.00.000	Ruolo Sanitario - T.INDETERMINATO- - Personale dirigente non medico - Retr. Posizione	€.	252,098	255,832	*3,734*	0	0	0	0
50520010040000	4.20.25.10.020.030.00.000	Ruolo Sanitario - T.INDETERMINATO- - Personale dirigente non medico - Indennità varie	€.	327,828	336,602	*8,774*	0	0	0	0
50520010060000	4.20.25.10.020.050.00.000	Ruolo Sanitario - T.INDETERMINATO- - Personale dirigente non medico - Incentivazione (retribuzione di risultato)	€.	5,683	6,840	*1,157*	0	0	0	0
50520010070000	4.20.25.10.020.060.00.000	Ruolo Sanitario - T.INDETERMINATO- - Personale dirigente non medico - Risorse aggiuntive regionali	€.	27,481	26,110	*(1,371)*	0	0	0	0
50520010090000	4.20.25.10.020.110.00.000	Ruolo Sanitario - T.INDETERMINATO- - Personale dirigente non medico - Oneri sociali*	€.	537,934	551,995	*14,061*	0	0	0	0
50520010100000	4.20.25.10.020.210.00.000	Ruolo Sanitario - T.INDETERMINATO- - Personale dirigente non medico - Accantonamento a TFR	€.	0	0	*0*	0	0	0	0
50520010120000	4.20.25.10.020.800.00.000	Ruolo Sanitario - T.INDETERMINATO- - Personale dirigente non medico - Altri costi del personale	€.	0	0	*0*	0	0	0	0
50520020010000	4.20.25.10.022.010.00.000	Ruolo Sanitario - T.DETERMINATO - - Personale dirigente non medico - Competenze fisse	€.	195,129	230,071	*34,942*	36,699	0	108,089	0
50520020020000	4.20.25.10.022.020.00.000	Ruolo Sanitario - T.DETERMINATO - - Personale dirigente non medico - Straordinario	€.	330	379	*49*	0	0	0	0
50520020030000	4.20.25.10.022.025.00.000	Ruolo Sanitario - T.DETERMINATO - - Personale dirigente non medico - Retr. Posizione	€.	1,210	7,070	*5,860*	0	0	0	0
50520020040000	4.20.25.10.022.030.00.000	Ruolo Sanitario - T.DETERMINATO - - Personale dirigente non medico - Indennità varie	€.	12,975	14,905	*1,930*	1,884	0	5,549	0
50520020060000	4.20.25.10.022.050.00.000	Ruolo Sanitario - T.DETERMINATO - - Personale dirigente non medico - Incentivazione (retribuzione di risultato)	€.	0	0	*0*	0	0	0	0
50520020070000	4.20.25.10.022.060.00.000	Ruolo Sanitario - T.DETERMINATO - - Personale dirigente non medico - Risorse aggiuntive regionali	€.	640	3,659	*3,019*	0	0	0	0
50520020090000	4.20.25.10.022.110.00.000	Ruolo Sanitario - T.DETERMINATO - - Personale dirigente non medico - Oneri sociali*	€.	63,892	76,243	*12,351*	11,972	0	35,262	0
50520020120000	4.20.25.10.022.800.00.000	Ruolo Sanitario - T.DETERMINATO - - Personale dirigente non medico - Altri costi del personale	€.	0	0	*0*	0	0	0	0
50520030030000	4.20.25.10.024.025.00.000	Ruolo Sanitario - ALTRO - - Personale dirigente non medico - Retr. Posizione	€.	0	0	*0*	0	0	0	0

BOZZA

50520030040000	4.20.25.10.024.030.00.000	Ruolo Sanitario - ALTRO - - Personale dirigente non medico - Indennità varie	€.	0	0	0	0	0	0	0
50520030050000	4.20.25.10.024.040.00.000	Ruolo Sanitario - ALTRO - - Personale dirigente non medico - Competenze Personale comandato	€.	0	0	0	0	0	0	0
50520030060000	4.20.25.10.024.050.00.000	Ruolo Sanitario - ALTRO - - Personale dirigente non medico - Incentivazione (retribuzione di risultato)	€.	0	0	0	0	0	0	0
50520030070000	4.20.25.10.024.060.00.000	Ruolo Sanitario - ALTRO - - Personale dirigente non medico - Risorse aggiuntive regionali	€.	0	0	0	0	0	0	0
50520030080000	4.20.25.10.024.070.00.000	Ruolo Sanitario - ALTRO - - Personale dirigente non medico - Accantonamento per ferie maturate e non godute	€.	0	0	0	0	0	0	0
50520030090000	4.20.25.10.024.110.00.000	Ruolo Sanitario - ALTRO - - Personale dirigente non medico - Oneri sociali*	€.	0	0	0	0	0	0	0
50520030100000	4.20.25.10.024.210.00.000	Ruolo Sanitario - ALTRO - - Personale dirigente non medico - Accantonamento a TFR	€.	0	0	0	0	0	0	0
50520030110000	4.20.25.10.024.220.00.000	Ruolo Sanitario - ALTRO - - Personale dirigente non medico - Accantonamento trattamento quiescenza e simili	€.	0	0	0	0	0	0	0
50520030120000	4.20.25.10.024.800.00.000	Ruolo Sanitario - ALTRO - - Personale dirigente non medico - Altri costi del personale	€.	0	0	0	0	0	0	0
50530010010000	4.20.25.10.110.010.00.000	Ruolo Sanitario - T.INDETERMINATO- - Personale comparto - Competenze fisse	€.	9,583,680	10,624,381	1,040,701	677,833	0	2,189,837	0
50530010020000	4.20.25.10.110.020.00.000	Ruolo Sanitario - T.INDETERMINATO- - Personale comparto - Straordinario	€.	64,251	79,384	15,133	3,826	0	11,267	0
50530010030000	4.20.25.10.110.030.00.000	Ruolo Sanitario - T.INDETERMINATO- - Personale comparto - Indennità varie	€.	423,922	441,804	17,882	0	0	0	0
50530010040000	4.20.25.10.110.035.00.000	Ruolo Sanitario - T.INDETERMINATO- - Personale comparto - Incentivazione alla produttività collettiva	€.	312,464	475,070	162,606	61,304	0	180,554	0
50530010050000	4.20.25.10.110.040.00.000	Ruolo Sanitario - T.INDETERMINATO- - Personale comparto - Competenze Personale comandato	€.	8,327	0	(8,327)	0	0	0	0
50530010060000	4.20.25.10.110.050.00.000	Ruolo Sanitario - T.INDETERMINATO- - Personale comparto - Risorse aggiuntive regionali	€.	190,787	194,286	3,499	0	0	0	0
50530010080000	4.20.25.10.110.110.00.000	Ruolo Sanitario - T.INDETERMINATO- - Personale comparto - Oneri sociali*	€.	2,986,692	3,370,192	383,500	224,800	0	715,107	0
50530010090000	4.20.25.10.110.210.00.000	Ruolo Sanitario - T.INDETERMINATO- - Personale comparto - Accantonamento a TFR	€.	0	0	0	0	0	0	0
50530010110000	4.20.25.10.110.800.00.000	Ruolo Sanitario - T.INDETERMINATO- - Personale comparto - Altri costi del personale	€.	11,267	0	(11,267)	0	0	0	0
50530020010000	4.20.25.10.112.010.00.000	Ruolo Sanitario - T.DETERMINATO- - Personale comparto - Competenze fisse	€.	1,529,234	1,358,975	(170,259)	333,928	0	908,372	0
50530020020000	4.20.25.10.112.020.00.000	Ruolo Sanitario - T.DETERMINATO- - Personale comparto - Straordinario	€.	30,508	13,059	(17,449)	2,752	0	8,106	0
50530020030000	4.20.25.10.112.030.00.000	Ruolo Sanitario - T.DETERMINATO- - Personale comparto - Indennità varie	€.	14,842	11,683	(3,159)	0	0	0	0
50530020040000	4.20.25.10.112.035.00.000	Ruolo Sanitario - T.DETERMINATO- - Personale comparto - Incentivazione alla produttività collettiva	€.	5,443	66,354	60,911	16,135	0	47,523	0
50530020060000	4.20.25.10.112.050.00.000	Ruolo Sanitario - T.DETERMINATO- - Personale comparto - Risorse aggiuntive regionali	€.	1,200	1,837	637	0	0	0	0
50530020080000	4.20.25.10.112.110.00.000	Ruolo Sanitario - T.DETERMINATO- - Personale comparto - Oneri sociali*	€.	487,955	444,177	(43,778)	108,847	0	297,330	0
50530020110000	4.20.25.10.112.800.00.000	Ruolo Sanitario - T.DETERMINATO- - Personale comparto - Altri costi del personale	€.	0	0	0	0	0	0	0
50600000000000	**4.20.25.20.000.000.00.000**	**B.6 Personale del ruolo professionale - Totale**	**€.**	**517,708**	**655,921**	**138,213**	**-**	**-**	**-**	**-**

COD_COGE_NI	*COD_COGE_old*	*Descrizione*		*Valore netto al 31/12/2024*	*Valore netto al 31/12/2025*	*Variazione*	*Costi da utilizzo contributi 2025*	*Costi da utilizzo contributi DI CUI SOCIO-SAN*	*Costi da contributi 2025*	*Costi da contributi DI CUI SOCIO-SAN*
50640010010000	4.20.25.20.020.010.00.000	Ruolo professionale - T.INDETERMINATO- Personale dirigente - Competenze fisse	€.	203,972	293,374	89,402	0	0	0	0
50640010020000	4.20.25.20.020.020.00.000	Ruolo professionale - T.INDETERMINATO- Personale dirigente - Straordinario	€.	0	0	0	0	0	0	0
50640010030000	4.20.25.20.020.025.00.000	Ruolo professionale - T.INDETERMINATO- Personale dirigente - Retr. Posizione	€.	90,831	103,038	12,207	0	0	0	0
50640010040000	4.20.25.20.020.030.00.000	Ruolo professionale - T.INDETERMINATO- Personale dirigente - Indennità varie	€.	15,000	14,888	(112)	0	0	0	0
50640010050000	4.20.25.20.020.040.00.000	Ruolo professionale - T.INDETERMINATO- Personale dirigente - Competenze Personale comandato	€.	47,241	49,077	1,836	0	0	0	0
50640010060000	4.20.25.20.020.050.00.000	Ruolo professionale - T.INDETERMINATO- Personale dirigente - Incentivazione (retribuzione di risultato)	€.	7,069	7,578	509	0	0	0	0
50640010070000	4.20.25.20.020.060.00.000	Ruolo professionale - T.INDETERMINATO- Personale dirigente - Risorse aggiuntive regionali	€.	4,363	5,943	1,580	0	0	0	0

BUR.CRIBA

50640010090000	4.20.25.20.020.110.00.000	Ruolo professionale - T.INDETERMINATO- Personale dirigente - Oneri sociali*	€.	103,110	129,729	26,619	0	0	0	0
50640010120000	4.20.25.20.020.800.00.000	Ruolo professionale - T.INDETERMINATO- Personale dirigente - Altri costi del Ruolo professionale	€.	0	0	0	0	0	0	0
50640020010000	4.20.25.20.022.010.00.000	Ruolo professionale - T.DETERMINATO- Personale dirigente - Competenze fisse	€.	9,700	0	(9,700)	0	0	0	0
50640020020000	4.20.25.20.022.020.00.000	Ruolo professionale - T.DETERMINATO- Personale dirigente - Straordinario	€.	0	0	0	0	0	0	0
50640020030000	4.20.25.20.022.025.00.000	Ruolo professionale - T.DETERMINATO- Personale dirigente - Retr. Posizione	€.	0	0	0	0	0	0	0
50640020060000	4.20.25.20.022.050.00.000	Ruolo professionale - T.DETERMINATO- Personale dirigente - Incentivazione (retribuzione di risultato)	€.	0	0	0	0	0	0	0
50640020070000	4.20.25.20.022.060.00.000	Ruolo professionale - T.DETERMINATO- Personale dirigente - Risorse aggiuntive regionali	€.	0	0	0	0	0	0	0
50640020090000	4.20.25.20.022.110.00.000	Ruolo professionale - T.DETERMINATO- Personale dirigente - Oneri sociali*	€.	2,714	0	(2,714)	0	0	0	0
50645010010000	4.20.25.20.110.010.00.000	Ruolo professionale - T.INDETERMINATO - Personale comparto - Competenze fisse	€.	16,976	18,375	1,399	0	0	0	0
50645010020000	4.20.25.20.110.020.00.000	Ruolo professionale - T.INDETERMINATO - Personale comparto - Straordinario	€.	0	60	60	0	0	0	0
50645010030000	4.20.25.20.110.030.00.000	Ruolo professionale - T.INDETERMINATO - Personale comparto - Indennità varie	€.	0	0	0	0	0	0	0
50645010040000	4.20.25.20.110.035.00.000	Ruolo professionale - T.INDETERMINATO - Personale comparto - Incentivazione alla produttività collettiva	€.	1,024	710	(314)	0	0	0	0
50645010050000	4.20.25.20.110.040.00.000	Ruolo professionale - T.INDETERMINATO - Personale comparto - Competenze Ruolo professionale - Personale comandato	€.	0	0	0	0	0	0	0
50645010060000	4.20.25.20.110.050.00.000	Ruolo professionale - T.INDETERMINATO - Personale comparto - Risorse aggiuntive regionali	€.	494	477	(17)	0	0	0	0
50645010080000	4.20.25.20.110.110.00.000	Ruolo professionale - T.INDETERMINATO - Personale comparto - Oneri sociali*	€.	5,119	5,525	406	0	0	0	0
50645020010000	4.20.25.20.112.010.00.000	Ruolo professionale - T.DETERMINATO - Personale comparto - Competenze fisse	€.	7,644	20,000	12,356	0	0	0	0
50645020030000	4.20.25.20.112.030.00.000	Ruolo professionale - T.DETERMINATO - Personale comparto - Indennità varie	€.	246	1,300	1,054	0	0	0	0
50645020080000	4.20.25.20.112.110.00.000	Ruolo professionale - T.DETERMINATO - Personale comparto - Oneri sociali*	€.	2,205	5,847	3,642	0	0	0	0

50700000000000	4.20.25.30.000.000.00.000	**B.7 Personale del ruolo tecnico - Totale**	**€.**	**2,945,380**	**3,250,288**	**304,908**	-	-	-	-

COD_COGE_NI	*COD_COGE_old*	*Descrizione*		*Valore netto al 31/12/2024*	*Valore netto al 31/12/2025*	*Variazione*	*Costi da utilizzo contributi 2025*	*Costi da utilizzo contributi DI CUI SOCIO-SAN*	***Costi da contributi 2025***	***Costi da contributi DI CUI SOCIO-SAN***
50750010010000	4.20.25.30.020.010.00.000	Ruolo tecnico - T.INDETERMINATO - - Personale dirigente - Competenze fisse	€.	47,244	86,890	39,646	0	0	0	0
50750010020000	4.20.25.30.020.020.00.000	Ruolo tecnico - T.INDETERMINATO - - Personale dirigente - Straordinario	€.	0	0	0	0	0	0	0
50750010030000	4.20.25.30.020.025.00.000	Ruolo tecnico - T.INDETERMINATO - - Personale dirigente - Retr. Posizione	€.	36,636	46,114	9,478	0	0	0	0
50750010040000	4.20.25.30.020.030.00.000	Ruolo tecnico - T.INDETERMINATO - - Personale dirigente - Indennità varie	€.	0	0	0	0	0	0	0
50750010060000	4.20.25.30.020.050.00.000	Ruolo tecnico - T.INDETERMINATO - - Personale dirigente - Incentivazione (retribuzione di risultato)	€.	5,234	5,238	4	0	0	0	0
50750010070000	4.20.25.30.020.060.00.000	Ruolo tecnico - T.INDETERMINATO - - Personale dirigente - Risorse aggiuntive regionali	€.	1,097	2,056	959	0	0	0	0
50750010090000	4.20.25.30.020.110.00.000	Ruolo tecnico - T.INDETERMINATO - - Personale dirigente - Oneri sociali*	€.	26,169	38,562	12,393	0	0	0	0
50750010120000	4.20.25.30.020.800.00.000	Ruolo tecnico - T.INDETERMINATO - - Personale dirigente - Altri costi del Ruolo tecnico	€.	0	0	0	0	0	0	0
50750020010000	4.20.25.30.022.010.00.000	Ruolo tecnico - T.DETERMINATO - - Personale dirigente - Competenze fisse	€.	97,516	41,822	(55,694)	0	0	0	0
50755010030000	4.20.25.30.022.025.00.000	Ruolo tecnico - T.DETERMINATO - - Personale dirigente - Retr. Posizione	€.	11,550	2,221	(9,329)	0	0	0	0
50750020050000	4.20.25.30.022.050.00.000	Ruolo tecnico - T.DETERMINATO - - Personale dirigente - Incentivazione (retribuzione di risultato)	€.	0	0	0	0	0	0	0
50750020060000	4.20.25.30.022.060.00.000	Ruolo tecnico - T.DETERMINATO - - Personale dirigente - Risorse aggiuntive regionali	€.	2,161	603	(1,558)	0	0	0	0
50750020080000	4.20.25.30.022.110.00.000	Ruolo tecnico - T.DETERMINATO - - Personale dirigente - Oneri sociali*	€.	31,055	12,476	(18,579)	0	0	0	0
50755010010000	4.20.25.30.110.010.00.000	Ruolo tecnico - T.INDETERMINATO - - Personale comparto - Competenze fisse	€.	1,879,596	1,973,885	94,289	0	0	0	0

RUCRIBA

50755010020000	4.20.25.30.110.020.00.000	Ruolo tecnico - T.INDETERMINATO - - Personale comparto - Straordinario	€.	20,611	20,425	(186)	0	0	0	0
50755010040000	4.20.25.30.110.030.00.000	Ruolo tecnico - T.INDETERMINATO - - Personale comparto - Indennità varie	€.	57,320	77,144	19,824	0	0	0	0
50755010050000	4.20.25.30.110.035.00.000	Ruolo tecnico - T.INDETERMINATO - - Personale comparto - Incentivazione alla produttività collettiva	€.	59,984	55,272	(4,712)	0	0	0	0
50755010070000	4.20.25.30.110.050.00.000	Ruolo tecnico - T.INDETERMINATO - - Personale comparto - Risorse aggiuntive regionali	€.	46,685	43,969	(2,716)	0	0	0	0
50755010090000	4.20.25.30.110.110.00.000	Ruolo tecnico - T.INDETERMINATO - - Personale comparto - Oneri sociali*	€.	577,334	609,786	32,452	0	0	0	0
50755010100000	4.20.25.30.110.210.00.000	Ruolo tecnico - T.INDETERMINATO - - Personale comparto - Accantonamento a TFR	€.	0	0	0	0	0	0	0
50755010120000	4.20.25.30.110.800.00.000	Ruolo tecnico - T.INDETERMINATO - - Personale comparto - Altri costi del personale	€.	3,571	9,110	5,539	0	0	0	0
50755020010000	4.20.25.30.112.010.00.000	Ruolo tecnico - T.DETERMINATO - - Personale comparto - Competenze fisse	€.	28,994	152,314	123,320	0	0	0	0
50755020020000	4.20.25.30.112.020.00.000	Ruolo tecnico - T.DETERMINATO - - Personale comparto - Straordinario	€.	646	3,862	3,216	0	0	0	0
50755020030000	4.20.25.30.112.030.00.000	Ruolo tecnico - T.DETERMINATO - - Personale comparto - Indennità varie	€.	2,724	12,806	10,082	0	0	0	0
50755020040000	4.20.25.30.112.035.00.000	Ruolo tecnico - T.DETERMINATO - - Personale comparto - Incentivazione alla produttività collettiva	€.	162	1,952	1,790	0	0	0	0
50755020060000	4.20.25.30.112.050.00.000	Ruolo tecnico - T.DETERMINATO - - Personale comparto - Risorse aggiuntive regionali	€.	0	4,741	4,741	0	0	0	0
50755020080000	4.20.25.30.112.110.00.000	Ruolo tecnico - T.DETERMINATO - - Personale comparto - Oneri sociali*	€.	9,091	49,040	39,949	0	0	0	0
50755020110000	4.20.25.30.112.800.00.000	Ruolo tecnico - T.DETERMINATO - - Personale comparto - Altri costi del personale	€.	0	0	0	0	0	0	0
50800000000000	**4.20.25.40.000.000.00.000**	**B.8 Personale del ruolo amministrativo - Totale**	**€.**	**3,541,440**	**3,833,884**	**292,444**	**-**	**-**	**-**	**-**

COD_COGE_NI	*COD_COGE_old*	*Descrizione*		*Valore netto al 31/12/2024*	*Valore netto al 31/12/2025*	*Variazione*	*Costi da utilizzo contributi 2025*	*Costi da utilizzo contributi DI CUI SOCIO-SAN*	***Costi da contributi 2025***	***Costi da contributi DI CUI SOCIO-SAN***
50860010010000	4.20.25.40.020.010.00.000	Ruolo amministrativo - T.INDETERMINATO - Personale dirigente - Competenze fisse	€.	189,037	196,376	7,339	0	0	0	0
50860010020000	4.20.25.40.020.020.00.000	Ruolo amministrativo - T.INDETERMINATO - Personale dirigente - Straordinario	€.	0	0	0	0	0	0	0
50860010030000	4.20.25.40.020.025.00.000	Ruolo amministrativo - T.INDETERMINATO - Personale dirigente - Retr. Posizione	€.	120,531	132,738	12,207	0	0	0	0
50860010040000	4.20.25.40.020.030.00.000	Ruolo amministrativo - T.INDETERMINATO - Personale dirigente - Indennità varie	€.	0	0	0	0	0	0	0
50860010050000	4.20.25.40.020.040.00.000	Ruolo amministrativo - T.INDETERMINATO - Personale dirigente - Competenze Ruolo amministrativo - T.INDETERMINATO - Personale comandato	€.	0	0	0	0	0	0	0
50860010060000	4.20.25.40.020.050.00.000	Ruolo amministrativo - T.INDETERMINATO - Personale dirigente - Incentivazione (retribuzione di risultato)	€.	7,069	7,578	509	0	0	0	0
50860010070000	4.20.25.40.020.060.00.000	Ruolo amministrativo - T.INDETERMINATO - Personale dirigente - Risorse aggiuntive regionali	€.	4,335	4,093	(242)	0	0	0	0
50860010090000	4.20.25.40.020.110.00.000	Ruolo amministrativo - T.INDETERMINATO - Personale dirigente - Oneri sociali*	€.	89,657	92,471	2,814	0	0	0	0
50860010120000	4.20.25.40.020.800.00.000	Ruolo amministrativo - T.INDETERMINATO - Personale dirigente - Altri costi del Ruolo amministrativo	€.	0	0	0	0	0	0	0
50860020010000	4.20.25.40.022.010.00.000	Ruolo amministrativo - T.DETERMINATO - Personale dirigente - Competenze fisse	€.	0	0	0	0	0	0	0
50860020020000	4.20.25.40.022.020.00.000	Ruolo amministrativo - T.DETERMINATO - Personale dirigente - Straordinario	€.	0	0	0	0	0	0	0
50860020030000	4.20.25.40.022.025.00.000	Ruolo amministrativo - T.DETERMINATO - Personale dirigente - Retr. Posizione	€.	0	0	0	0	0	0	0
50860020040000	4.20.25.40.022.030.00.000	Ruolo amministrativo - T.DETERMINATO - Personale dirigente - Indennità varie	€.	0	0	0	0	0	0	0
50860020060000	4.20.25.40.022.050.00.000	Ruolo amministrativo - T.DETERMINATO - Personale dirigente - Incentivazione (retribuzione di risultato)	€.	0	0	0	0	0	0	0
50860020070000	4.20.25.40.022.060.00.000	Ruolo amministrativo - T.DETERMINATO - Personale dirigente - Risorse aggiuntive regionali	€.	0	0	0	0	0	0	0
50860020090000	4.20.25.40.022.110.00.000	Ruolo amministrativo - T.DETERMINATO - Personale dirigente - Oneri sociali*	€.	0	0	0	0	0	0	0
50865010010000	4.20.25.40.110.010.00.000	Ruolo amministrativo - T.INDETERMINATO - Personale comparto - Competenze fisse	€.	2,072,576	2,376,858	304,282	0	0	0	0
50865010020000	4.20.25.40.110.020.00.000	Ruolo amministrativo - T.INDETERMINATO - Personale comparto - Straordinario	€.	23,634	20,857	(2,777)	0	0	0	0

RUCOLIBRA

50865010030000	4.20.25.40.110.030.00.000	Ruolo amministrativo - T.INDETERMINATO - Personale comparto - Indennità varie	€.	0	0	0	0	0	0	0
50865010040000	4.20.25.40.110.035.00.000	Ruolo amministrativo - T.INDETERMINATO - Personale comparto - Incentivazione alla produttività collettiva	€.	68,656	67,530	(1,126)	0	0	0	0
50865010050000	4.20.25.40.110.040.00.000	Ruolo amministrativo - T.INDETERMINATO - Personale comparto - Competenze Ruolo amministrativo - Personale comandato	€.	0	0	0	0	0	0	0
50865010060000	4.20.25.40.110.050.00.000	Ruolo amministrativo - T.INDETERMINATO - Personale comparto - Risorse aggiuntive regionali	€.	53,280	53,203	(77)	0	0	0	0
50865010080000	4.20.25.40.110.110.00.000	Ruolo amministrativo - T.INDETERMINATO - Personale comparto - Oneri sociali*	€.	619,486	706,398	86,912	0	0	0	0
50865010090000	4.20.25.40.110.210.00.000	Ruolo amministrativo - T.INDETERMINATO - Personale comparto - Accantonamento a TFR	€.	0	0	0	0	0	0	0
50865010110000	4.20.25.40.110.800.00.000	Ruolo amministrativo - T.INDETERMINATO - Personale comparto - Altri costi del personale	€.	0	0	0	0	0	0	0
50865020010000	4.20.25.40.112.010.00.000	Ruolo amministrativo - T.DETERMINATO - Personale comparto - Competenze fisse	€.	219,673	132,234	(87,439)	0	0	0	0
50865020020000	4.20.25.40.112.020.00.000	Ruolo amministrativo - T.DETERMINATO - Personale comparto - Straordinario	€.	1,084	0	(1,084)	0	0	0	0
50865020030000	4.20.25.40.112.030.00.000	Ruolo amministrativo - T.DETERMINATO - Personale comparto - Indennità varie	€.	0	0	0	0	0	0	0
50865020040000	4.20.25.40.112.035.00.000	Ruolo amministrativo - T.DETERMINATO - Personale comparto - Incentivazione alla produttività collettiva	€.	4,362	2,022	(2,340)	0	0	0	0
50865020060000	4.20.25.40.112.050.00.000	Ruolo amministrativo - T.DETERMINATO - Personale comparto - Risorse aggiuntive regionali	€.	4,011	3,345	(666)	0	0	0	0
50865020080000	4.20.25.40.112.110.00.000	Ruolo amministrativo - T.DETERMINATO - Personale comparto - Oneri sociali*	€.	64,049	38,181	(25,868)	0	0	0	0
50865020110000	4.20.25.40.112.800.00.000	Ruolo amministrativo - T.DETERMINATO - Personale comparto - Altri costi del personale	€.	0	0	0	0	0	0	0
50900000000000	**4.20.30.00.000.000.00.000**	**B.9 Oneri diversi di gestione - Totale**	**€.**	**1,872,156**	**1,858,222**	**(13,934)**	**59,779**	**-**	**195,596**	**-**

COD_COGE_NI	*COD_COGE_old*	*Descrizione*		*Valore netto al 31/12/2024*	*Valore netto al 31/12/2025*	*Variazione*	*Costi da utilizzo contributi 2025*	*Costi da utilizzo contributi DI CUI SOCIO-SAN*	***Costi da contributi 2025***	***Costi da contributi DI CUI SOCIO-SAN***
50910010000000	4.20.30.10.010.000.00.000	Imposte e tasse (escluse Irap e Ires)	€.	289,848	281,539	(8,309)	4,864	0	416	0
50930030000000	4.20.30.30.010.000.00.000	Rimborso spese organi societari	€.	0	0	0	0	0	0	0
50940010000000	4.20.30.40.010.000.00.000	Indennità, rimborso spese e oneri sociali per il direttore generale, direttore sanitario, direttore amministrativo e componenti del collegio sindacale	€.	1,233,219	1,210,081	(23,138)	0	0	0	0
50940020000000	4.20.30.40.012.000.00.000	sanitario, direttore amministrativo e componenti del collegio sindacale v/ATS. ASST, Fondazioni d/Regione	€.	1,245	0	(1,245)	0	0	0	0
50940030000000	4.20.30.40.020.000.00.000	Indennità, rimborso spese e oneri sociali per il direttore scientifico a carico del Bilancio ricerca	€.	0	0	0	0	0	0	0
50950010000000	4.20.30.50.010.000.00.000	Multe, ammende, penalità, arbitraggi, risarcimenti	€.	2,356	150	(2,206)	0	0	0	0
50950020000000	4.20.30.50.020.000.00.000	Sanzioni verso ATS della Regione	€.	0	0	0	0	0	0	0
50950030000000	4.20.30.50.030.000.00.000	Commissioni e spese bancarie	€.	87,091	94,672	7,581	4,712	0	0	0
50950040000000	4.20.30.50.040.000.00.000	Abbonamenti, acquisti di libri, riviste e giornali	€.	97,508	103,768	6,260	1,779	0	95,669	0
50950060000000	4.20.30.50.080.000.00.000	Altri Oneri diversi di gestione	€.	160,889	168,012	7,123	48,424	0	99,511	0
50960020000000	4.20.30.90.095.000.00.000	Altri oneri diversi di gestione da ATS/ASST/IRCCS della Regione	€.	0	0	0	0	0	0	0
50970010000000	4.20.30.90.100.000.00.000	Altri oneri diversi di gestione - per Autoassicurazione	€.	0	0	0	0	0	0	0

				Valore netto al 31/12/2024	*Valore netto al 31/12/2025*	*Variazione*	*Costi da utilizzo contributi 2025*	***Costi da utilizzo contributi DI CUI SOCIO-SAN***	***Costi da contributi 2025***	***Costi da contributi DI CUI SOCIO-SAN***
50999999999999	4.20.40.00.000.000.00.000	**B.10-13) Totale Ammortamenti e svalutazioni**	€.	**6,443,088**	**6,927,470**	***484,382***	-	-	-	-

RICORRIBILE

				Valore netto al 31/12/2024	Valore netto al 31/12/2025	Variazione	Costi da utilizzo contributi 2025	Costi da utilizzo contributi DI CUI SOCIO-SAN	Costi da contributi 2025	Costi da contributi DI CUI SOCIO-SAN
51000000000000	**4.20.40.10.000.000.00.000**	**B.10) Ammortamenti delle immobilizzazioni immateriali - Totale**	**€.**	**575,288**	**485,610**	**(89,678)**	**0**	**0**	**0**	**0**
51010000000000	**4.20.40.10.010.000.00.000**	**B.10 (1) Ammortamenti immobilizzazioni immateriali - Totale**	€.	**575,288**	**485,610**	***(89,678)***	-	-	-	-
COD_COGE_NI	*COD_COGE_old*	*Descrizione*		*Valore netto al 31/12/2024*	*Valore netto al 31/12/2025*	*Variazione*	*Costi da utilizzo contributi 2025*	*Costi da utilizzo contributi DI CUI SOCIO-SAN*	*Costi da contributi 2025*	*Costi da contributi DI CUI SOCIO-SAN*
51010010000000	4.20.40.10.010.010.00.000	Ammortamenti immobilizzazioni immateriali	€.	575,288	485,610	*(89,678)*	0	0	0	0
51020000000000	**4.20.40.10.020.000.00.000**	**B.10 (2) Svalutazione immobilizzazioni immateriali - Totale**	**€.**	**0**	**0**	**0**	-	-	-	-
COD_COGE_NI	*COD_COGE_old*	*Descrizione*		*Valore netto al 31/12/2024*	*Valore netto al 31/12/2025*	*Variazione*	*Costi da utilizzo contributi 2025*	*contributi DI CUI SOCIO-SAN*	*Costi da contributi 2025*	*Costi da contributi DI CUI SOCIO-SAN*
51020010000000	4.20.40.10.020.010.00.000	Svalutazione immobilizzazioni immateriali	€.	0	0	*0*				

				Valore netto al 31/12/2024	Valore netto al 31/12/2025	Variazione	Costi da utilizzo contributi 2025	Costi da utilizzo contributi DI CUI SOCIO-SAN	Costi da contributi 2025	Costi da contributi DI CUI SOCIO-SAN
51100000000000	**4.20.40.20.000.000.00.000**	**B.11) Ammortamento dei fabbricati - Totale**	**€.**	**2,020,971**	**1,843,669**	**(177,302)**	**0**	**0**	**0**	**0**
51110000000000	**4.20.40.20.010.000.00.000**	**B.11 (1) Ammortamenti dei fabbricati - Totale**	€.	**2,020,971**	**1,843,669**	***(177,302)***	-	-	-	-
COD_COGE_NI	*COD_COGE_old*	*Descrizione*		*Valore netto al 31/12/2024*	*Valore netto al 31/12/2025*	*Variazione*	*Costi da utilizzo contributi 2025*	*Costi da utilizzo contributi DI CUI SOCIO-SAN*	*Costi da contributi 2025*	*Costi da contributi DI CUI SOCIO-SAN*
51110010000000	4.20.40.20.010.010.00.000	Ammortamento dei Fabbricati disponibili	€.	0	0	*0*	0	0	0	0
51110020000000	4.20.40.20.010.020.00.000	Ammortamento dei Fabbricati indisponibili	€.	2,020,971	1,843,669	*(177,302)*	0	0	0	0
51120000000000	**4.20.40.20.020.000.00.000**	**B.11 (2) Svalutazione dei fabbricati - Totale**	€.	-	-	***0***	-	-	-	-
COD_COGE_NI	*COD_COGE_old*	*Descrizione*		*Valore netto al 31/12/2024*	*Valore netto al 31/12/2025*	*Variazione*	*Costi da utilizzo contributi 2025*	*Costi da utilizzo contributi DI CUI SOCIO-SAN*	*Costi da contributi 2025*	*Costi da contributi DI CUI SOCIO-SAN*
51120010000000	4.20.40.20.020.010.00.000	Svalutazione dei Terreni e Fabbricati disponibili	€.	0	0	*0*	0	0	0	0
51120020000000	4.20.40.20.020.020.00.000	Svalutazione dei Terreni e Fabbricati indisponibili	€.	0	0	*0*	0	0	0	0

				Valore netto al 31/12/2024	Valore netto al 31/12/2025	Variazione	Costi da utilizzo contributi 2025	Costi da utilizzo contributi DI CUI SOCIO-SAN	Costi da contributi 2025	Costi da contributi DI CUI SOCIO-SAN
51200000000000	**4.20.40.30.000.000.00.000**	**B.12) Ammortamenti delle altre immobilizzazioni materiali - Totale**	**€.**	**3,703,544**	**4,598,191**	**894,647**	**0**	**0**	**0**	**0**
51210000000000	**4.20.40.30.010.000.00.000**	**B.12) (1) Ammortamenti delle altre immobilizzazioni materiali - Totale**	€.	**3,703,544**	**4,598,191**	**894,647**	-	-	-	-
COD_COGE_NI	*COD_COGE_old*	*Descrizione*		*Valore netto al 31/12/2024*	*Valore netto al 31/12/2025*	*Variazione*	*Costi da utilizzo contributi 2025*	*Costi da utilizzo contributi DI CUI SOCIO-SAN*	*Costi da contributi 2025*	*Costi da contributi DI CUI SOCIO-SAN*
51210010000000	4.20.40.30.010.010.00.000	Ammortamenti delle altre immobilizzazioni materiali	€.	3,703,544	4,598,191	*894,647*	0	0	0	0
51220000000000	**4.20.40.30.020.000.00.000**	**B.12) (2) Svalutazione delle altre immobilizzazioni materiali - Totale**	€.	-	-	-	-	-	-	-
COD_COGE_NI	*COD_COGE_old*	*Descrizione*		*Valore netto al 31/12/2024*	*Valore netto al 31/12/2025*	*Variazione*	*Costi da utilizzo contributi 2025*	*Costi da utilizzo contributi DI CUI SOCIO-SAN*	*Costi da contributi 2025*	*Costi da contributi DI CUI SOCIO-SAN*
51220010000000	4.20.40.30.020.010.00.000	Svalutazioni delle altre immobilizzazioni materiali	€.	0	0	*0*	0	0	0	0

BI-SERVICE

51300000000000	4.20.40.40.000.000.00.000	**B.13 Svalutazione dei crediti - Totale**	**€.**	**143,285**	**-**	**(143,285)**	**-**	**-**	**-**	**-**

COD_COGE_NI	COD_COGE_old	Descrizione		Valore netto al 31/12/2024	Valore netto al 31/12/2025	Variazione	Costi da utilizzo contributi 2025	Costi da utilizzo contributi DI CUI SOCIO-SAN	Costi da contributi 2025	Costi da contributi DI CUI SOCIO-SAN
51310010000000	4.20.40.40.010.000.00.000	Svalutazione dei crediti	€.	143,285	0	(143,285)	0	0	0	0

				Valore netto al 31/12/2024	Valore netto al 31/12/2025	Variazione	Costi da utilizzo contributi 2025	Costi da utilizzo contributi DI CUI SOCIO-SAN	Costi da contributi 2025	Costi da contributi DI CUI SOCIO-SAN
51400000000000	4.20.50.00.000.000.00.000	**B.14) Variazione delle rimanenze - Totale**	**€.**	**(4,068,152)**	**(1,031,750)**	**3,036,402**	**0**	**0**	**0**	**0**
51410000000000	4.20.50.10.000.000.00.000	B.14.A Variazione rimanenze sanitarie - Totale	€.	**- 4,056,538**	**- 1,047,985**	***3,008,553***	**-**	**-**	**-**	**-**

COD_COGE_NI	COD_COGE_old	Descrizione		Valore netto al 31/12/2024	Valore netto al 31/12/2025	Variazione	Costi da utilizzo contributi 2025	Costi da utilizzo contributi DI CUI SOCIO-SAN	Costi da contributi 2025	Costi da contributi DI CUI SOCIO-SAN
51410010010010	4.20.50.10.005.010.01.050	Farmaceutici: Specialità Medicinali (File F escluso HCV)	€.	(3,121,815)	(890,295)	2,231,520	0	0	0	0
51410010010020	4.20.50.10.005.010.01.070	Farmaceutici: Specialità Medicinali (HCV)	€.	0	0	0	0	0	0	0
51410010020010	4.20.50.10.005.010.02.000	Farmaceutici: Specialità Medicinali (altro: farmaci ospedalieri)	€.	764	(617,775)	(618,539)	0	0	0	0
51410010020020	4.20.50.10.005.020.00.000	Farmaceutici: Specialità Medicinali (Doppio Canale ex Nota CUF 37)	€.	(459,312)	470,967	930,279	0	0	0	0
51410020010000	4.20.50.10.010.010.00.000	Farmaceutici: Ossigeno	€.	32	(8,356)	(8,388)	0	0	0	0
51410030010010	4.20.50.10.012.010.00.000	Farmaceutici: Specialità Medicinali SENZA AIC	€.	0	0	0	0	0	0	0
51410030010020	4.20.50.10.012.020.00.000	Farmaceutici: Galenici e altri medicinali SENZA AIC	€.	(9,256)	2,825	12,081	0	0	0	0
51410030010030	4.20.50.10.012.030.00.000	Farmaceutici: Ossigeno e gas medicali SENZA AIC	€.	0	0	0	0	0	0	0
51410040010010	4.20.50.10.015.010.00.000	Emoderivati acquistati sul mercato	€.	0	1,478	1,478	0	0	0	0
51410040010020	4.20.50.10.015.012.00.000	Emoderivati di produzione regionale nel circuito SRC	€.	0	0	0	0	0	0	0
51410040010030	4.20.50.10.015.020.00.000	Emoderivati (Doppio Canale ex Nota CUF 37)	€.	0	0	0	0	0	0	0
51410050010010	4.20.50.10.020.010.00.000	Prodotti dietetici	€.	0	0	0	0	0	0	0
51410050010020	4.20.50.10.025.010.00.000	Dispositivi medici: Cnd W - Materiali Diagnostici in vitro	€.	(35,420)	(72,864)	(37,444)	0	0	0	0
51410060010010	4.20.50.10.030.010.00.000	Dispositivi medici: Cnd Z - Materiali diagnostici (materiale per apparecchiature sanitare e relativi componenti)	€.	(79,207)	(31,631)	47,576	0	0	0	0
51410060010020	4.20.50.10.030.020.00.000	Prodotti chimici: Materiali diagnostici (senza Cnd)	€.	(151,670)	(55,544)	96,126	0	0	0	0
51410070010010	4.20.50.10.035.011.00.000	Dispositivi medici: Cnd A - Dispositivi da somministrazione, prelievo e raccolta	€.	(74,976)	46,923	121,899	0	0	0	0
51410070010020	4.20.50.10.035.012.00.000	Dispositivi medici: Cnd K, L - Strumentario chirurgico	€.	(6,981)	16,607	23,588	0	0	0	0
51410070010030	4.20.50.10.035.013.00.000	Dispositivi medici: Cnd H - Dispositivi di sutura	€.	(20,772)	19,044	39,816	0	0	0	0
51410070010040	4.20.50.10.035.014.00.000	Dispositivi medici: Cnd M - Dispositivi per medicazioni generali e specialistiche	€.	(70,926)	23,364	94,290	0	0	0	0
51410070010050	4.20.50.10.035.015.00.000	Dispositivi medici: Cnd T - Dispositivi di protezione e ausili per incontinenza (d. lgs. 46/97)	€.	(56,594)	28,263	84,857	0	0	0	0
51410070010060	4.20.50.10.035.016.00.000	Dispositivi medici: Cnd Y - Supporti o ausili tecnici per persone disabili	€.	7,676	(686)	(8,362)	0	0	0	0
51410070010070	4.20.50.10.035.017.00.000	Dispositivi medici: Cnd B; G; N; Q; R; U - Presidi medico-chirurgici specialistici	€.	(43,573)	(19,482)	24,091	0	0	0	0
51410070010080	4.20.50.10.035.018.00.000	Dispositivi medici: Cnd: D; S; V - Disinfettanti, prodotti per sterilizzazione e dispositivi vari	€.	2,518	(1,044)	(3,562)	0	0	0	0
51410070010090	4.20.50.10.035.020.00.000	Dispositivi medici: Cnd: C - Dispositivi per appar. Cardiocircolatorio	€.	3,578	(27,588)	(31,166)	0	0	0	0
51410070010100	4.20.50.10.035.030.00.000	Dispositivi medici con repertorio e senza CND (tipo 2, kit)	€.	0	0	0	0	0	0	0

BOZZA

51410070010110	4.20.50.10.035.040.00.000	Dispositivi medici non registrati in Italia (senza repertorio e con CND assimilabile)	€.	0	0	0	0	0	0	0
51410070020010	4.20.50.10.040.010.00.000	Materiale chirurgico per uso veterinario	€.	0	0	0	0	0	0	0
51410070030030	4.20.50.10.045.030.00.000	Dispositivi medici: Cnd: J - impiantabili attivi: Materiali protesici (endoprotesi)	€.	70,135	39,285	(30,850)	0	0	0	0
51410070030040	4.20.50.10.045.035.00.000	Dispositivi medici: Cnd: P - Materiali protesici (endoprotesi non attive)	€.	(58,433)	33,524	91,957	0	0	0	0
51410070040010	4.20.50.10.050.010.00.000	Dispositivi medici: Cnd F - Materiali per emodialisi	€.	0	0	0	0	0	0	0
51410070050010	4.20.50.10.055.010.00.000	Materiali per la profilassi igienico-sanitari: sieri	€.	0	0	0	0	0	0	0
51410070050020	4.20.50.10.055.020.00.000	Materiali per la profilassi igienico-sanitari: vaccini	€.	0	0	0	0	0	0	0
51410070070010	4.20.50.10.065.010.00.000	Sangue ed emocomponenti	€.	49,927	0	(49,927)	0	0	0	0
51410070080010	4.20.50.10.080.010.00.000	Altri beni e prodotti sanitari (PRODOTTI SENZA REPERTORIO E/O CND)	€.	(2,233)	(5,000)	(2,767)	0	0	0	0
51420000000000	4.20.50.20.000.000.00.000	**B.14.B Variazione rimanenze non sanitarie - Totale**	€.	**- 11,614**	**16,235**	***27,849***	-	-	-	-

COD_COGE_NI	*COD_COGE_old*	*Descrizione*		*Valore netto al 31/12/2024*	*Valore netto al 31/12/2025*	*Variazione*	*Costi da utilizzo contributi 2025*	*Costi da utilizzo contributi DI CUI SOCIO-SAN*	*Costi da contributi 2025*	*Costi da contributi DI CUI SOCIO-SAN*
51420010010000	4.20.50.20.005.010.00.000	Prodotti alimentari	€.	559	(484)	(1,043)	0	0	0	0
51420020010000	4.20.50.20.010.010.00.000	Materiale di guardaroba, di pulizia e di convivenza in genere	€.	8,506	691	(7,815)	0	0	0	0
51420030010000	4.20.50.20.015.010.00.000	Carburante	€.	0	0	0	0	0	0	0
51420040010000	4.20.50.20.020.010.00.000	Cancelleria e stampati	€.	(14,830)	11,699	26,529	0	0	0	0
51420040020000	4.20.50.20.025.010.00.000	Materiale per EDP	€.	(915)	(620)	295	0	0	0	0
51420050010000	4.20.50.20.030.010.00.000	Materiale per manutenzioni e riparazioni immobili	€.	0	0	0	0	0	0	0
51420050020000	4.20.50.20.030.020.00.000	Materiale per manutenzioni e riparazioni mobili e macchine	€.	0	0	0	0	0	0	0
51420050030000	4.20.50.20.030.030.00.000	Materiale per manutenzioni e riparazioni attrez. Tecnico economali	€.	0	0	0	0	0	0	0
51420050050000	4.20.50.20.030.080.00.000	Altro materiale per manutenzioni e riparazioni	€.	1,204	0	(1,204)	0	0	0	0
51420060010000	4.20.50.20.080.010.00.000	Altri beni non sanitari	€.	(6,138)	4,949	11,087	0	0	0	0
51500000000000	4.20.60.00.000.000.00.000	**B.15 Accantonamenti tipici dell'esercizio - Totale**	**€.**	**25,059,291**	**14,252,863**	**(10,806,428)**	-	-	**1,770,951**	-

COD_COGE_NI	*COD_COGE_old*	*Descrizione*		*Valore netto al 31/12/2024*	*Valore netto al 31/12/2025*	*Variazione*	*Costi da utilizzo contributi 2025*	*Costi da utilizzo contributi DI CUI SOCIO-SAN*	*Costi da contributi 2025*	*Costi da contributi DI CUI SOCIO-SAN*
51510010000000	4.20.60.10.010.000.00.000	Accantonamenti per cause civili ed oneri processuali	€.	0	0	0	0	0	0	0
51510020000000	4.20.60.10.020.000.00.000	Accantonamenti per contenzioso personale dipendente	€.	0	0	0	0	0	0	0
51510040000000	4.20.60.10.040.000.00.000	Accantonamenti per copertura diretta dei rischi (autoassicurazione)	€.	0	0	0	0	0	0	0
51510050000000	4.20.60.10.040.100.00.000	Accantonamenti per copertura diretta dei rischi (autoassicurazione)	€.	0	0	0	0	0	0	0
51510060000000	4.20.60.10.040.200.00.000	Accantonamenti per franchigia assicurativa	€.	1,770,951	1,770,951	0	0	0	1,770,951	0
51510070000000	4.20.60.10.080.000.00.000	Altri accantonamenti per rischi	€.	0	0	0	0	0	0	0
51520010000000	4.20.60.20.010.000.00.000	Accantonamento al fondo premio per operosità medici SUMAI	€.	0	0	0	0	0	0	0
51530010000000	4.20.60.30.010.000.00.000	Accantonamenti per interessi di mora	€.	0	0	0	0	0	0	0
51540010000000	4.20.60.40.010.000.00.000	Acc. Rinnovi convenzioni MMG/Pls/MCA ed altri	€.	0	0	0	0	0	0	0
51540020000000	4.20.60.40.020.000.00.000	Acc. Rinnovi contratt. - dirigenza medica	€.	414,926	623,533	208,607	0	0	0	0

RIS.CRI.B.A.

51540030000000	4.20.60.40.030.000.00.000	Acc. Rinnovi contratt.- dirigenza non medica	€.	100,970	155,229	*54,259*	0	0	0	0
51540040000000	4.20.60.40.040.000.00.000	Acc. Rinnovi contratt.: - comparto	€.	535,890	245,709	*(290,181)*	0	0	0	0
51540050000000	4.20.60.40.041.000.00.000	Acc. per Fondi integrativi pensione	€.	0	0	*0*	0	0	0	0
51540060000000	4.20.60.40.042.000.00.000	Acc. Incentivi funzioni tecniche art. 113 D.lgs 50/2016	€.	82,963	103,062	*20,099*	0	0	0	0
51540070000000	4.20.60.40.050.000.00.000	Acc. Rinnovi contratt.: medici SUMAI	€.	0	0	*0*	0	0	0	0
51550010000000	4.20.60.50.005.000.00.000	Accantonamenti per quote inutilizzate contributi da Regione e Prov. Aut. - FSR indistinto finalizzato da Stato	€.	0	0	*0*	0	0	0	0
51550010000100	4.20.60.50.006.000.00.000	Accantonamenti per quote inutilizzate contributi dell'esercizio da ATS/ASST/Fondazioni - FSR indistinto finalizzato da Stato	€.	0	0	*0*	0	0	0	0
51550020000000	4.20.60.50.010.000.00.000	Accantonamenti per quote inutilizzate contributi vincolati dell'esercizio da Regione per quota FSR Vincolato	€.	655,668	0	*(655,668)*	0	0	0	0
51550030000000	4.20.60.50.012.000.00.000	Accantonamenti per quote inutilizzate contributi dell'esercizio da Regione - FSR Indistinto finalizzato da Regione	€.	0	0	*0*	0	0	0	0
51550050000000	4.20.60.50.020.000.00.000	Accantonamenti per quote inutilizzate contributi vincolati dell'esercizio da ATS/ASST/Fondazioni per quota FSR Vincolato	€.	0	203,696	*203,696*	0	0	0	0
51550060000000	4.20.60.50.022.000.00.000	Accantonamenti per quote inutilizzate contributi dell'esercizio da ATS/ASST/Fondazioni - FSR Indistinto finalizzato da Regione	€.	0	0	*0*	0	0	0	0
51550070000000	4.20.60.50.030.000.00.000	Accantonamenti per quote inutilizzate contributi vincolati dell'esercizio da soggetti pubblici (extra fondo) Vincolati	€.	795,739	1,192,311	*396,572*	0	0	0	0
51550070000100	4.20.60.50.030.000.00.100	Accantonamenti per quote inutilizzate contributi vincolati dell'esercizio da soggetti pubblici (extra fondo) Vincolati – PNRR	€.	0	0	*0*	0	0	0	0
51550080000000	4.20.60.50.040.000.00.000	Accantonamenti per quote inutilizzate contributi vincolati dell'esercizio per ricerca da Ministero	€.	12,477,100	1,493,910	*(10,983,190)*	0	0	0	0
51550090000000	4.20.60.50.050.000.00.000	Accantonamenti per quote inutilizzate contributi vincolati dell'esercizio per ricerca da Regione	€.	0	1,714,565	*1,714,565*	0	0	0	0
51550100000000	4.20.60.50.060.000.00.000	Accantonamenti per quote inutilizzate contributi vincolati dell'esercizio per ricerca da ATS/ASST/Fondazioni	€.	0	0	*0*	0	0	0	0
51550110000000	4.20.60.50.070.000.00.000	Accantonamenti per quote inutilizzate contributi vincolati dell'esercizio per ricerca da altri Enti pubblici	€.	486,366	229,612	*(256,754)*	0	0	0	0
51550120000000	4.20.60.50.080.000.00.000	Accantonamenti per quote inutilizzate contributi vincolati dell'esercizio da privati (altro)	€.	2,169,072	1,829,699	*(339,373)*	0	0	0	0
51550130000000	4.20.60.50.085.000.00.000	Accantonamenti per quote inutilizzate contributi vincolati dell'esercizio per ricerca da privati	€.	4,059,008	0	*(4,059,008)*	0	0	0	0
51550140000000	4.20.60.50.090.000.00.000	Accantonamenti per quote inutilizzate contributi da soggetti privati per ricerca	€.	0	2,978,140	*2,978,140*	0	0	0	0
51560010000000	4.20.60.80.010.000.00.000	Altri accantonamenti	€.	1,510,638	1,712,446	*201,808*	0	0	0	0
51560010100000	4.20.60.80.010.100.00.000	Accantonamenti libera professione	€.	1,403,088	1,569,518	*166,430*	0	0	0	0
51560010200000	4.20.60.80.010.200.00.000	Altri accantonamenti altro	€.	107,550	142,928	*35,378*	0	0	0	0

				Valore netto al 31/12/2024	*Valore netto al 31/12/2025*	*Variazione*
60000000000000	5.00.00.00.000.000.00.000	**C) PROVENTI ED ONERI FINANZIARI**	€.	98,398	97,946	*(452)*

				Valore netto al 31/12/2024	*Valore netto al 31/12/2025*	*Variazione*
60599999999999	5.10.00.00.000.000.00.000	**C) PROVENTI FINANZIARI (Parziale)**	€.	**98,398**	**98,537**	***139***
61000000000000	5.10.10.00.000.000.00.000	**C.1) Interessi attivi - Totale**	**€.**	**98,398**	**98,536**	**138**

COD_COGE_NI	*COD_COGE_old*	*Descrizione*		*Valore netto al 31/12/2024*	*Valore netto al 31/12/2025*	*Variazione*
61010010000000	5.10.10.10.010.000.00.000	Interessi attivi su c/tesoreria	€.	1	1	*0*

RISCRITTA

61020010000000	5.10.10.20.010.000.00.000	Interessi attivi su c/c bancari	€.	0	0	0
61030010000000	5.10.10.30.010.000.00.000	Interessi attivi su titoli	€.	95,142	93,588	(1,554)
61030020000000	5.10.10.30.020.000.00.000	Interessi attivi su crediti commerciali	€.	0	0	0
61040010000000	5.10.10.30.080.000.00.000	Altri interessi attivi	€.	3,255	4,947	1,692
61050010000000	5.10.10.30.090.000.00.000	Interessi attivi verso ATS-ASST-Fondazioni della Regione	€.	0	0	0

62000000000000	5.10.20.00.000.000.00.000	**C.2) Altri proventi finanziari - Totale**	**€.**	**0**	**1**	**1**

COD_COGE_NI	COD_COGE_old	Descrizione		Valore netto al 31/12/2024	Valore netto al 31/12/2025	Variazione
62010000000000	5.10.20.10.000.000.00.000	Proventi da partecipazioni	€.	0	0	0
62020000000000	5.10.20.20.000.000.00.000	Proventi finanziari da crediti iscritti nelle immobilizzazioni	€.	0	0	0
62030000000000	5.10.20.30.000.000.00.000	Proventi finanziari da titoli iscritti nelle immobilizzazioni	€.	0	0	0
62040000000000	5.10.20.40.000.000.00.000	Altri proventi finanziari diversi dai precedenti	€.	0	0	0
62050000000000	5.10.20.50.000.000.00.000	Utili su cambi	€.	0	1	1

				Valore netto al 31/12/2024	Valore netto al 31/12/2025	Variazione	Costi da utilizzo contributi 2025	Costi da utilizzo contributi DI CUI SOCIO-SAN	Costi da contributi 2025	Costi da contributi DI CUI SOCIO-SAN
62599999999999	5.20.00.00.000.000.00.000	C) ONERI FINANZIARI (Parziale)	€.	-	591	591	591	-	-	-
63000000000000	5.20.10.00.000.000.00.000	**C.3) Interessi passivi - Totale**	**€.**	**0**	**0**	**0**	**0**	**0**	**0**	**0**

COD_COGE_NI	COD_COGE_old	Descrizione		Valore netto al 31/12/2024	Valore netto al 31/12/2025	Variazione	Costi da utilizzo contributi 2025	Costi da utilizzo contributi DI CUI SOCIO-SAN	Costi da contributi 2025	Costi da contributi DI CUI SOCIO-SAN
63010010000000	5.20.10.10.010.000.00.000	Interessi passivi su c/c tesoreria	€.	0	0	0	0	0	0	0
63020010000000	5.20.10.20.010.000.00.000	Interessi passivi su mutui	€.	0	0	0	0	0	0	0
63020020000000	5.20.10.20.020.000.00.000	Commissioni su fidejussioni	€.	0	0	0	0	0	0	0
63030010000000	5.20.10.30.010.000.00.000	Interessi passivi verso fornitori	€.	0	0	0	0	0	0	0
63030020000000	5.20.10.30.020.000.00.000	Interessi passivi di mora	€.	0	0	0	0	0	0	0
63030030000000	5.20.10.30.030.000.00.000	Interessi passivi canoni di leasing	€.	0	0	0	0	0	0	0
63030040000000	5.20.10.30.070.000.00.000	Altri interessi passivi	€.	0	0	0	0	0	0	0
63030050000000	5.20.10.30.080.000.00.000	Interessi passivi verso ATS-ASST-Fondazioni della Regione	€.	0	0	0	0	0	0	0
64000000000000	5.20.20.00.000.000.00.000	**C.4) Altri oneri finanziari - Totale**	**€.**	**0**	**591**	**591**	**591**	**0**	**0**	**0**

COD_COGE_NI	COD_COGE_old	Descrizione		Valore netto al 31/12/2024	Valore netto al 31/12/2025	Variazione	Costi da utilizzo contributi 2025	Costi da utilizzo contributi DI CUI SOCIO-SAN	Costi da contributi 2025	Costi da contributi DI CUI SOCIO-SAN
64010000000000	5.20.20.10.000.000.00.000	Altri oneri finanziari	€.	0	591	591	591	0	0	0
64020000000000	5.20.20.20.000.000.00.000	Perdite su cambi	€.	0	0	0	0	0	0	0

BOZZA

				Valore netto al 31/12/2024	Valore netto al 31/12/2025	Variazione
70000000000000	6.00.00.00.000.000.00.000	**D) RETTIFICHE DI VALORE DI ATTIVITA' FINANZIARIE**	€.	**0**	**0**	***0***

71000000000000	6.10.00.00.000.000.00.000	**D.1) Rivalutazioni - Totale**	**€.**	**-**	**-**	**0**

COD_COGE_NI	*COD_COGE_old*	*Descrizione*		*Valore netto al 31/12/2024*	*Valore netto al 31/12/2025*	*Variazione*
71010000000000	6.10.10.00.000.000.00.000	Di partecipazioni	€.	0	0	*0*
71020000000000	6.10.20.00.000.000.00.000	Di immobilizzazioni finanziarie che non costituiscono immobilizzazioni	€.	0	0	*0*
71030000000000	6.10.80.00.000.000.00.000	Altro	€.	0	0	*0*

72000000000000	6.20.00.00.000.000.00.000	**D.2) Svalutazioni - Totale**	**€.**	**-**	**-**	**0**	**-**	**-**	**-**	**-**

COD_COGE_NI	*COD_COGE_old*	*Descrizione*		*Valore netto al 31/12/2024*	*Valore netto al 31/12/2025*	*Variazione*	*Costi da utilizzo contributi 2025*	*Costi da utilizzo contributi DI CUI SOCIO-SAN*	*Costi da contributi 2025*	*Costi da contributi DI CUI SOCIO-SAN*
72010000000000	6.20.10.00.000.000.00.000	Di partecipazioni	€.	0	0	*0*	0	0	0	0
72020000000000	6.20.20.00.000.000.00.000	Di immobilizzazioni finanziarie che non costituiscono immobilizzazioni	€.	0	0	*0*	0	0	0	0
72030000000000	6.20.80.00.000.000.00.000	Altro	€.	0	0	*0*	0	0	0	0

				Valore netto al 31/12/2024	Valore netto al 31/12/2025	Variazione
80000000000000	7.00.00.00.000.000.00.000	**E) PROVENTI E ONERI STRAORDINARI**	€.	**(121,639)**	**41,576**	***163,215***

81000000000000	7.10.00.00.000.000.00.000	**E.1) Proventi Straordinari - Totale**	**€.**	**504,409**	**426,571**	**(77,838)**

COD_COGE_NI	*COD_COGE_old*	*Descrizione*		*Valore netto al 31/12/2024*	*Valore netto al 31/12/2025*	*Variazione*
81010005010000	7.10.10.10.000.000.00.000	Plusvalenze da cessione di beni	€.	0	0	*0*
81010005020000	7.10.10.20.000.000.00.000	Plusvalenze da ATS-ASST-Fondazioni della Regione	€.	0	0	*0*
81010005030000	7.10.10.80.000.000.00.000	Altre plusvalenze	€.	0	0	*0*
81010010010000	7.10.20.10.000.000.00.000	Proventi da donazioni e liberalità diverse	€.	0	20,000	*20,000*
81010020020000	7.10.20.20.000.000.00.000	Sopravvenienze attive per quote F.S. vincolato	€.	0	0	*0*
81010030010000	7.10.30.10.000.000.00.000	Sopravvenienze e insussistenze attive verso ATS/ASST/Fondazioni della Regione	€.	136,510	126,898	*(9,612)*
81010030010010	7.10.30.10.100.000.00.000	Sopravvenienze attive verso ATS/ASST/Fondazioni della Regione	€.	136,510	81,209	*(55,301)*
81010030010020	7.10.30.10.200.000.00.000	Insussistenze attive verso ATS/ASST/Fondazioni della Regione	€.	0	45,689	*45,689*
81010040010010	7.10.30.20.100.000.00.000	Sopravvenienze attive v/terzi relative alla mobilità extra Regionale	€.	0	0	*0*
81010040010020	7.10.30.20.200.000.00.000	Insussistenze attive v/terzi relative alla mobilità extra Regionale	€.	0	0	*0*
81010050010000	7.10.30.30.000.000.00.000	Sopravvenienze e insussistenze attive v/terzi relative al personale	€.	0	0	*0*
81010050010010	7.10.30.30.100.000.00.000	Sopravvenienze attive v/terzi relative al personale	€.	0	0	*0*
81010050010020	7.10.30.30.200.000.00.000	Insussistenze attive v/terzi relative al personale	€.	0	0	*0*
81010060010000	7.10.30.40.000.000.00.000	Sopravvenienze e insussistenze attive v/terzi relative alle convenzioni con medici di base	€.	0	0	*0*

BOZZA

81010060010010	7.10.30.40.100.000.00.000	Sopravvenienze attive v/terzi relative alle convenzioni con medici di base	€.	0	0	0
81010060010020	7.10.30.40.200.000.00.000	Insussistenze attive v/terzi relative alle convenzioni con medici di base	€.	0	0	0
81010070010000	7.10.30.50.000.000.00.000	Sopravvenienze e insussistenze attive v/terzi relative alle convenzioni per la specialistica	€.	0	0	0
81010070010010	7.10.30.50.100.000.00.000	Sopravvenienze attive v/terzi relative alle convenzioni per la specialistica	€.	0	0	0
81010070010020	7.10.30.50.200.000.00.000	Insussistenze attive v/terzi relative alle convenzioni per la specialistica	€.	0	0	0
81010080010000	7.10.30.60.000.000.00.000	Sopravvenienze e insussistenze attive v/terzi relative all'acquisto prestaz. Sanitarie da operatori accreditati	€.	0	0	0
81010080010010	7.10.30.60.100.000.00.000	Sopravvenienze attive v/terzi relative all'acquisto prestaz. Sanitarie da operatori accreditati	€.	0	0	0
81010080010020	7.10.30.60.200.000.00.000	Insussistenze attive v/terzi relative all'acquisto prestaz. Sanitarie da operatori accreditati	€.	0	0	0
81010090010000	7.10.30.70.000.000.00.000	Sopravvenienze e insussistenze attive v/terzi relative all'acquisto di beni e servizi	€.	64,023	80,095	16,072
81010090010010	7.10.30.70.100.000.00.000	Sopravvenienze attive v/terzi relative all'acquisto di beni e servizi	€.	64,023	80,095	16,072
81010090010020	7.10.30.70.200.000.00.000	Insussistenze attive v/terzi relative all'acquisto di beni e servizi	€.	0	0	0
81010100010000	7.10.30.80.000.000.00.000	Altre sopravvenienze e insussistenze attive v/terzi	€.	303,876	63,891	(239,985)
81010100010010	7.10.30.80.100.000.00.000	Altre sopravvenienze e insussistenze attive v/terzi	€.	109,679	62,619	(47,060)
81010100010011	7.10.30.80.100.000.11.000	Sopravvenienze attive da Regione	€.	194,197	0	(194,197)
81010100010012	7.10.30.80.100.000.12.000	Sopravvenienze attive da Regione - Extrafondo	€.	0	0	0
81010100010020	7.10.30.80.200.000.00.000	Altre insussistenze attive v/terzi	€.	0	1,272	1,272
81010110000000	7.10.50.10.000.000.00.000	Rivalutazioni economiche	€.	0	0	0
81010120000000	7.10.80.10.000.000.00.000	Altri proventi Straordinari	€.	0	135,687	135,687

82000000000000	7.20.00.00.000.000.00.000	**E.2) Oneri Straordinari - Totale**	**€.**	**626,048**	**384,995**	**(241,053)**	**15,386**	**-**	**8,436**	**-**

COD_COGE_NI	*COD_COGE_old*	*Descrizione*		*Valore netto al 31/12/2024*	*Valore netto al 31/12/2025*	*Variazione*	*Costi da utilizzo contributi 2025*	*Costi da utilizzo contributi DI CUI SOCIO-SAN*	*Costi da contributi 2025*	*Costi da contributi DI CUI SOCIO-SAN*
82010005010000	7.20.10.10.000.000.00.000	Minusvalenze	€.	822	104,027	103,205	0	0	0	0
82010005020000	7.20.10.20.000.000.00.000	Minusvalenze da ATS-ASST-Fondazioni della Regione	€.	0	0	0	0	0	0	0
82010010010000	7.20.20.10.000.000.00.000	Oneri tributari da esercizi precedenti	€.	0	14	14	0	0	0	0
82010020010000	7.20.30.10.000.000.00.000	Oneri da cause civili	€.	6,008	0	(6,008)	0	0	0	0
82010030010010	7.20.40.10.100.000.00.000	Sopravvenienze passive verso ATS/ASST/Fondazioni della Regione relative alla mobilità intraregionale	€.	0	0	0	0	0	0	0
82010030010020	7.20.40.10.200.000.00.000	Insussistenze passive verso ATS/ASST/Fondazioni della Regione relative alla mobilità intraregionale	€.	0	0	0	0	0	0	0
82010040010000	7.20.40.15.000.000.00.000	Altre sopravvenienze e insussistenze passive verso ATS/ASST/Fondazioni della Regione	€.	705	60,806	60,101	14,356	0	8,436	0
82010040010010	7.20.40.15.100.000.00.000	Altre sopravvenienze passive verso ATS/ASST/Fondazioni della Regione	€.	705	23,207	22,502	14,356	0	8,436	0
82010040010020	7.20.40.15.200.000.00.000	Insussistenze passive verso ATS/ASST/Fondazioni della Regione	€.	0	37,599	37,599	0	0	0	0
82010050010010	7.20.40.20.100.000.00.000	Sopravvenienze passive v/terzi relative alla mobilità extra Regionale	€.	0	0	0	0	0	0	0
82010050010020	7.20.40.20.200.000.00.000	Insussistenze passive v/terzi relative alla mobilità extra Regionale	€.	0	0	0	0	0	0	0
82010060010000	7.20.40.25.000.000.00.000	Sopravvenienze e insussistenze passive v/terzi relative al personale - dirigenza medica	€.	5,858	0	(5,858)	0	0	0	0
82010060010010	7.20.40.25.100.000.00.000	Sopravvenienze passive v/terzi relative al personale - dirigenza medica	€.	5,858	0	(5,858)	0	0	0	0
82010060010020	7.20.40.25.200.000.00.000	Insussistenze passive v/terzi relative al personale - dirigenza medica	€.	0	0	0	0	0	0	0

BOZZA

82010070010000	7.20.40.30.000.000.00.000	Sopravvenienze e insussistenze passive v/terzi relative al personale - dirigenza non medica	€.	0	0	0	0	0	0	0
82010070010010	7.20.40.30.100.000.00.000	Sopravvenienze passive v/terzi relative al personale - dirigenza non medica	€.	0	0	0	0	0	0	0
82010070010020	7.20.40.30.200.000.00.000	Insussistenze passive v/terzi relative al personale - dirigenza non medica	€.	0	0	0	0	0	0	0
82010080010000	7.20.40.35.000.000.00.000	Sopravvenienze e insussistenze passive v/terzi relative al personale - comparto	€.	471,181	0	(471,181)	0	0	0	0
82010080010010	7.20.40.35.100.000.00.000	Sopravvenienze passive v/terzi relative al personale - comparto	€.	471,181	0	(471,181)	0	0	0	0
82010080010020	7.20.40.35.200.000.00.000	Insussistenze passive v/terzi relative al personale - comparto	€.	0	0	0	0	0	0	0
82010090010010	7.20.40.40.100.000.00.000	Sopravvenienze passive v/terzi relative alle convenzioni con medici di base	€.	0	0	0	0	0	0	0
82010090010020	7.20.40.40.200.000.00.000	Insussistenze passive v/terzi relative alle convenzioni con medici di base	€.	0	0	0	0	0	0	0
82010100010000	7.20.40.45.000.000.00.000	Sopravvenienze e insussistenze passive v/terzi relative alle convenzioni per la specialistica	€.	0	0	0	0	0	0	0
82010100010010	7.20.40.45.100.000.00.000	Sopravvenienze passive v/terzi relative alle convenzioni per la specialistica	€.	0	0	0	0	0	0	0
82010100010020	7.20.40.45.200.000.00.000	Insussistenze passive v/terzi relative alle convenzioni per la specialistica	€.	0	0	0	0	0	0	0
82010110010010	7.20.40.50.100.000.00.000	Sopravvenienze passive v/terzi relative all'acquisto prestaz. sanitarie da operatori accreditati	€.	0	0	0	0	0	0	0
82010110010020	7.20.40.50.200.000.00.000	Insussistenze passive v/terzi relative all'acquisto prestaz. sanitarie da operatori accreditati	€.	0	0	0	0	0	0	0
82010120010000	7.20.40.60.000.000.00.000	Sopravvenienze e insussistenze passive v/terzi relative all'acquisto di beni e servizi	€.	118,104	150,663	32,559	949	0	0	0
82010120010010	7.20.40.60.100.000.00.000	Sopravvenienze passive v/terzi relative all'acquisto di beni e servizi	€.	118,104	150,663	32,559	949	0	0	0
82010120010020	7.20.40.60.200.000.00.000	Insussistenze passive v/terzi relative all'acquisto di beni e servizi	€.	0	0	0	0	0	0	0
82010130010000	7.20.40.80.000.000.00.000	Altre sopravvenienze passive v/terzi	€.	23,370	69,485	46,115	81	0	0	0
82010130010010	7.20.40.80.100.000.00.000	Altre sopravvenienze passive v/terzi	€.	23,370	61,594	38,224	81	0	0	0
82010130010020	7.20.40.80.200.000.00.000	Altre Insussistenze passive v/terzi	€.	0	7,891	7,891	0	0	0	0
82010130010030	7.20.40.90.000.000.00.000	Insussistenze passive per quote F.S. vincolato	€.	0	0	0	0	0	0	0
82010140010000	7.20.80.10.000.000.00.000	Altri oneri Straordinari	€.	0	0	0	0	0	0	0

				Valore netto al 31/12/2024	Valore netto al 31/12/2025	Variazione	Costi da utilizzo contributi 2025	Costi da utilizzo contributi DI CUI SOCIO-SAN	Costi da contributi 2025	Costi da contributi DI CUI SOCIO-SAN
91000000000000	8.20.00.00.000.000.00.000	**Y. IMPOSTE E TASSE**	€.	**3,706,490**	**3,835,896**	**129,406**	**263,469**	**0**	**371,368**	**0**

COD_COGE_NI	COD_COGE_old	Descrizione		Valore netto al 31/12/2024	Valore netto al 31/12/2025	Variazione	Costi da utilizzo contributi 2025	Costi da utilizzo contributi DI CUI SOCIO-SAN	Costi da contributi 2025	Costi da contributi DI CUI SOCIO-SAN
91010010000000	8.20.10.10.000.000.00.000	IRAP relativa a personale dipendente	€.	2,802,214	2,856,338	54,124	115,220	0	326,886	0
91010020000000	8.20.10.20.000.000.00.000	IRAP relativa a collaboratori e personale assimilato a lavoro dipendente	€.	282,124	305,006	22,882	148,249	0	44,482	0
91010030000000	8.20.10.30.000.000.00.000	IRAP relativa ad attività di libera professione (intramoenia)	€.	603,629	656,012	52,383	0	0	0	0
91010040000000	8.20.10.40.000.000.00.000	IRAP relativa ad attività commerciali	€.	0	0	0	0	0	0	0
91020010000000	8.20.20.10.000.000.00.000	IRES su attività istituzionale	€.	18,523	18,540	17	0	0	0	0
91020020000000	8.20.20.20.000.000.00.000	IRES su attività commerciale	€.	0	0	0	0	0	0	0

TOTALE RICAVI	€.	182,786,773	197,098,051	14,311,278	
- Costi capitalizzati	€.	18,973,142	19,910,481	937,339	
TOTALE RICAVI (al netto dei Costi capitalizzati)	€.	163,813,631	177,187,570	13,373,939	
TOTALE COSTI	€.	182,786,773	197,098,051	14,311,278	13,012,705 - 10,382,082 -
- Costi capitalizzati	€.	18,973,142	19,910,481	937,339	

BUSCRIBA

		TOTALE COSTI (al netto dei Costi capitalizzati)	€.	163,813,631	177,187,570	13,373,939
99999999999999	9.99.99.99.999.999.99.999	RISULTATO ECONOMICO	€.	-	-	-

RLS.C.R.I.B.A.

Codice Conto	Codice Conto old	PRESTAZIONI SANITARIE EROGATE IN REGIME DI INTRAMOENIA - TOTALI	Valore netto al 31/12/2024	Valore netto al 31/12/2025	Variazione
40201160010000	4.10.20.10.500.010.00.000	Ricavi per prestazioni sanitarie intramoenia - Area ospedaliera	5,907,982	6,713,992	806,010
40201160020000	4.10.20.10.500.020.00.000	Ricavi per prestazioni sanitarie intramoenia - Area specialistica	4,527,203	4,747,417	220,214
40201160030000	4.10.20.10.500.030.00.000	Ricavi per prestazioni sanitarie intramoenia - Area sanità pubblica	7,200	8,710	1,510
40201160040000	4.10.20.10.500.110.00.000	Ricavi per prestazioni sanitarie intramoenia - Consulenze (ex art. 55 c.1 lett. c), d) ed ex art. 57-58)	0	0	0
40201160050000	4.10.20.10.500.120.00.000	Ricavi per prestazioni sanitarie intramoenia - Consulenze (ex art. 55 c.1 lett. c), d) ed ex art. 57-58) (Aziende sanitarie pubbliche della Regione	129,989	101,996	-27,993
40201160051000	4.10.20.10.500.130.00.000	Ricavi per servizi di consulenza sanitaria in area pagamento (art. 91 c.2 lett. A CCNL 19/21 Dirigenza) verso ATS-ASST-Fondazioni della Regione	0	0	0
40201160060000	4.10.20.10.500.210.00.000	Ricavi per prestazioni sanitarie intramoenia - Altro	0	0	0
40201160070000	4.10.20.10.500.220.00.000	Ricavi per prestazioni sanitarie intramoenia - Altro (Aziende sanitarie pubbliche della Regione	0	0	0
		TOTALE RICAVI INTRAMOENIA - TOTALI	**10,572,374**	**11,572,115**	**999,741**
50201120010000	4.20.10.10.120.010.00.000	Compartecipazione al personale per att. libero professionale intramoenia - Area ospedaliera	4,027,524	4,445,126	417,602
50201120020000	4.20.10.10.120.012.00.000	Compartecipazione al personale per att. libero professionale intramoenia- Area specialistica	3,058,989	3,237,665	178,676
50201120030000	4.20.10.10.120.015.00.000	Compartecipazione al personale per att. libero professionale intramoenia - Area sanità pubblica	0	0	0
50201120040000	4.20.10.10.120.020.00.000	Servizi di consulenza sanitaria in area pagamento (art. 55 c.1 lett. c) d) ed ex art. 57-58 CCNL)	0	0	0
50201120042000	4.20.10.10.120.022.00.000	Servizi di consulenza sanitaria in area pagamento (art. 91 c.2 lett. A CCNL 19/21 Dirigenza)	0	0	0
50201120050000	4.20.10.10.120.025.00.000	Servizi di consulenza sanitaria in area pagamento (art. 55 c.1 lett. c) d) ed ex art. 57-58 CCNL) - attività v/ATS-ASST-Fondazioni della Regione	15,000	35,000	20,000
50201120080000	4.20.10.10.120.040.00.000	Costi per prestazioni sanitarie intramoenia - Altro verso ATS-ASST-Fondazioni della Regione	0	0	0
		TOTALE QUOTE RETROCESSE AL PERSONALE (ESCLUSO IRAP) - TOTALI	**7,101,513**	**7,717,791**	**616,278**
		IRAP relativa ad attività di libera professione (intramoenia)	603,629	656,012	52,383
		Accantonamento L. Balduzzi	329,298	367,612	38,314
		Accantonamento al Fondo di perequazione	1,073,790	1,201,906	128,116
		Altri accantonamenti per Libera Professione	0	0	0
		TOTALE COSTI INTRAMOENIA - TOTALI	**9,108,230**	**9,943,321**	**835,091**
		PRIMO MARGINE LIBERA PROFESSIONE - TOTALI	**1,464,144**	**1,628,794**	**164,650**

Indennità di esclusività medica per attività di libera professione	1,963,236	2,048,933	85,697
Costi diretti aziendali	475,720	581,647	105,927
Costi generali aziendali	135,000	135,000	0
TOTALE ALTRI COSTI INTRAMOENIA - TOTALI	**2,573,956**	**2,765,580**	**191,624**

PUBLI.B.A.

Tabelle allegate nota integrativa di: FONDAZIONE ISTITUTO NEUROLOGICO BESTA - MI - Consuntivo 2025

ATTIVITA' SANITARIA

CONTO ECONOMICO - Dati in €.

				Valore netto al 31/12/2024	Valore netto al 31/12/2025	Variazione
40000000000000	4.10.00.00.000.000.00.000	**A) VALORE DELLA PRODUZIONE**	**€.**	**147,886,976**	***170,683,563***	***22,796,587***

				Valore netto al 31/12/2024	Valore netto al 31/12/2025	Variazione
40100000000000	4.10.10.00.000.000.00.000	**A.1) Contributi in conto esercizio - Totale**	**€.**	**29,694,393**	**28,425,698**	***(1,268,695)***
40101000000000	4.10.10.10.000.000.00.000	**A.1.A) Contributi da Regione per quota Fondo Sanitario regionale - Totale**	**€.**	***27,279,410***	***25,050,507***	***(2,228,903)***

COD_COGE_NI	*COD_COGE_old*	*Descrizione*		*Valore netto al 31/12/2024*	*Valore netto al 31/12/2025*	*Variazione*
40101010000000	4.10.10.10.010.000.00.000	Finanziamento di parte corrente (FSR indistinto)	€.	3,311,786	3,284,471	*(27,315)*
40101040000000	4.10.10.10.016.000.00.000	Funzioni	€.	7,476,764	7,026,287	(450,477)
40101040010000	4.10.10.10.016.100.00.000	Funzioni - Pronto Soccorso	€.	0		*0*
40101040020000	4.10.10.10.016.200.00.000	Funzioni - Altro	€.	0	7,026,287	*7,026,287*
40101060000000	4.10.10.10.041.000.00.000	Quota finalizzata per il Piano aziendale di cui all'art. 1, comma 528, L. 208/2015	€.	0		*0*
40101070000000	4.10.10.10.045.000.00.000	miglioramento qualità offerta e realizzazione piani di sviluppo regionali (FSR indistinto)	€.	11,441,306	10,288,822	*(1,152,484)*
40101100000000	4.10.10.10.060.000.00.000	Finanziamento di parte corrente - FSR indistinto finalizzato da Stato	€.	1,613,467	1,694,721	*81,254*
40101110000000	4.10.10.10.090.000.00.000	Finanziamento di parte corrente - FSR indistinto finalizzato da Regione	€.	2,650,242	2,756,206	*105,964*
40101130000000	4.10.10.10.210.000.00.000	Contributi da Regione (FSR vincolato)	€.	785,845		*(785,845)*

40102000000000	4.10.10.20.000.000.00.000	**A.1.B) Contributi c/esercizio da enti pubblici (Extra Fondo) - Totale**	€.	**-**	***1,328,419***	***1,328,419***

COD_COGE_NI	*COD_COGE_old*	*Descrizione*		*Valore netto al 31/12/2024*	*Valore netto al 31/12/2025*	*Variazione*
40102010020000	4.10.10.20.010.020.00.000	Contributi da Regione (extra fondo) - Altri contributi regionali extra fondo	€.	0		*0*
40102010040000	4.10.10.20.010.030.00.000	Contributi da Regione (extra fondo) - Vincolati	€.	0		*0*
40102020010000	4.10.10.20.015.010.00.000	Contributi da Regione (extra fondo) - Risorse aggiuntive da bilancio regionale a titolo di copertura LEA	€.	0		*0*
40102020020000	4.10.10.20.015.020.00.000	Contributi da Regione (extra fondo) - Risorse aggiuntive da bilancio regionale a titolo di copertura extra LEA	€.	0	55	*55*
40102030010000	4.10.10.20.020.005.00.000	Contributi da Ministero della Salute (extra fondo) - erogati da Regione	€.	0	1,124,668	*1,124,668*
40102030010400	4.10.10.20.020.009.00.000	Contributi da Ministero della Salute (extra fondo) - erogati da Stato	€.	0		*0*
40102030020000	4.10.10.20.020.010.00.000	Contributi da U.E.	€.	0		*0*
40102030040000	4.10.10.20.020.030.00.000	Contributi vincolati da enti pubblici (extra fondo) - Vincolati	€.	0		*0*
40102030040010	4.10.10.20.020.030.10.000	Contributi vincolati da enti pubblici (extra fondo) - erogati tramite Regione	€.	0		*0*
40102030040100	4.10.10.20.020.031.00.000	Contributi vincolati da MEF - PNRR (Extra fondo) - vincolati	€.	0		*0*
40102030050000	4.10.10.20.020.035.00.000	Contributi da altri enti pubblici (extra fondo) - Altro	€.	0		*0*
40102030060000	4.10.10.20.020.036.00.000	1 sexies lettera c), del D.L. 112/2008, convertito con legge 133/2008 e della legge 23 dicembre 2009 n. 191	€.	0		*0*
40102040010000	4.10.10.20.030.010.00.000	Contributi da ATS/ASST/Fondazioni della Regione - FSR indistinto finalizzato da Regione	€.	0		*0*

RISERVATA

380

40102040010050	4.10.10.20.030.010.00.050	Contributi da ATS/ASST/Fondazioni della Regione - FSR indistinto finalizzato da Stato	€.	0		0
40102040010100	4.10.10.20.030.010.00.100	Contributi da ATS/ASST/Fondazioni della Regione - Vincolati	€.	0	203,696	203,696
40102040010150	4.10.10.20.030.010.00.150	Contributi da ATS/ASST/Fondazioni della Regione (extra fondo)	€.	0		0
40102040010200	4.10.10.20.030.010.00.200	Contributi da ATS/ASST/Fondazioni della Regione (extra fondo) - PNRR	€.	0		0
40102040020000	4.10.10.20.030.020.00.000	Contributi da ATS/ASST/Fondazioni della Regione (extra fondo) - Altro	€.	0		0
40102060010000	4.10.10.20.600.010.00.000	Fondo sociale regionale parte corrente - risorse per ambiti distrettuali	€.	0		0
40102060020000	4.10.10.20.600.020.00.000	Fondo sociale regionale parte corrente - quota per gestione amministrativa	€.	0		0
40102060030000	4.10.10.20.600.030.00.000	Quota fondo sociale regionale parte corrente	€.	0		0
40102060040000	4.10.10.20.600.040.00.000	Contributi da Regione per mantenimento sviluppo servizi socio assistenziali	€.	0		0
40102060050000	4.10.10.20.600.050.00.000	Contributi da Regione per esercizio funzioni di vigilanza	€.	0		0
40102060060000	4.10.10.20.600.060.00.000	Contributi da Regione per funzioni trasferite ai Comuni in materia di autorizzazione al funzionamento e accreditamento	€.	0		0
40102060070000	4.10.10.20.600.070.00.000	Altri contributi da Regione (Bilancio sociale)	€.	0		0
40102060080000	4.10.10.20.600.110.00.000	Fondo nazionale per le politiche sociali - risorse per ambiti distrettuali	€.	0		0
40102060090000	4.10.10.20.600.120.00.000	Fondo nazionale per le politiche sociali - quota per gestione amministrativa	€.	0		0
40102060100000	4.10.10.20.600.130.00.000	Fondo nazionale per le politiche sociali - risorse per la realizzazione del sistema integrato di interventi e servizi sociali (quota indistinta)	€.	0		0
40102060110000	4.10.10.20.600.140.00.000	Fondo nazionale per le politiche sociali - risorse finalizzate leggi di settore	€.	0		0
40102060120000	4.10.10.20.600.145.00.000	Fondo nazionale per le non autosufficienze - risorse per ambiti distrettuali	€.	0		0
40102060130000	4.10.10.20.600.148.00.000	Fondo nazionale per le non autosufficienze - risorse ATS	€.	0		0
40102060140000	4.10.10.20.600.150.00.000	Contributi statali vincolati per servizi socio assistenziali	€.	0		0
40102060150000	4.10.10.20.600.210.00.000	Contributi da Comuni per attività socio assistenziali	€.	0		0
40102060160000	4.10.10.20.600.310.00.000	Contributi da Province per servizi socio assistenziali	€.	0		0
40102060170000	4.10.10.20.600.320.00.000	Fondo nazionale per la famiglia	€.	0		0

40103000000000	4.10.10.30.000.000.00.000	**A.1.C) Contributi c/esercizio da enti privati - Totale**	€.	**2,414,983**	**2,046,772**	**(368,211)**

COD_COGE_NI	*COD_COGE_old*	*Descrizione*		*Valore netto al 31/12/2024*	*Valore netto al 31/12/2025*	*Variazione*
40103010000000	4.10.10.30.010.000.00.000	Contributi da persone giuridiche private - Vincolati	€.	2,179,203	1,858,052	(321,151)
40103020000000	4.10.10.30.020.000.00.000	Contributi da persone fisiche private - Vincolati	€.	0		0
40103030000000	4.10.10.30.030.000.00.000	Contributo del Tesoriere - Indistinto	€.	0		0
40103040000000	4.10.10.30.080.000.00.000	Altri contributi da privati - Indistinto	€.	235,780	188,720	(47,060)

				Valore netto al 31/12/2024	*Valore netto al 31/12/2025*	*Variazione*
40110000000000	4.10.11.00.000.000.00.000	**A.1a) Rettifica contributi c/esercizio per destinazione ad investimenti - Totale**	**€.**	**34,513**	**13,691**	**(20,822)**

40110010000000	4.10.11.10.000.000.00.000	**A.1a.A) Rettifica contributi c/esercizio per destinazione ad investimenti**	€.	**34,513**	**13,691**	**(20,822)**

COD_COGE_NI	*COD_COGE_old*	*Descrizione*		*Valore netto al 31/12/2024*	*Valore netto al 31/12/2025*	*Variazione*
40110010010000	4.10.11.10.010.000.00.000	Rettifica contributi c/esercizio per destinazione ad investimenti - Contributi da Regione per quota F.S. Regionale	€.	0		0
40110010030000	4.10.11.10.020.000.00.000	Rettifica contributi c/esercizio per destinazione ad investimenti - altri contributi	€.	34,513	13,691	(20,822)

RIS.ERIA

				Valore netto al 31/12/2024	Valore netto al 31/12/2025	Variazione
40120000000000	4.10.12.00.000.000.00.000	**A.1b) Utilizzo fondi per quote inutilizzate contributi vincolati di esercizi precedenti - Totale**	**€.**	**2,024,850**	**2,039,734**	**14,884**

40120010000000	4.10.12.10.000.000.00.000	**A.1b.A) Utilizzo fondi per quote inutilizzate contributi vincolati di esercizi precedenti**	€.	**2,024,850**	**2,039,734**	**14,884**

COD_COGE_NI	*COD_COGE_old*	*Descrizione*		*Valore netto al 31/12/2024*	*Valore netto al 31/12/2025*	*Variazione*
40120010010000	4.10.12.10.005.000.00.000	Utilizzo fondi per quote inutilizzati contributi esercizi precedenti da Regione - FSR indistinto finalizzato da Stato	€.	0	8,727	*8,727*
40120010010100	4.10.12.10.006.000.00.000	Utilizzo fondi per quote inutilizzati contributi esercizi precedenti da ATS/ASST/Fondazioni - FSR indistinto finalizzato da Stato	€.	0		*0*
40120010020000	4.10.12.10.010.000.00.000	Utilizzo fondi per quote inutilizzati contributi vincolati esercizi precedenti da Regione per quota FSR Vincolato	€.	945,755	670,878	*(274,877)*
40120010030000	4.10.12.10.012.000.00.000	Utilizzo fondi per quote inutilizzati contributi esercizi precedenti da Regione - FSR indistinto finalizzato da Regione	€.	0		*0*
40120010050000	4.10.12.10.015.000.00.000	Utilizzo fondi per quote inutilizzati contributi vincolati esercizi precedenti da ATS/ASST/Fondazioni per quota FSR Vincolato	€.	0		*0*
40120010060000	4.10.12.10.018.000.00.000	Utilizzo fondi per quote inutilizzati contributi esercizi precedenti da ATS/ASST/Fondazioni - FSR indistinto finalizzato da Regione	€.	0		*0*
40120010070000	4.10.12.10.020.000.00.000	Utilizzo fondi per quote inutilizzati contributi vincolati esercizi precedenti da soggetti pubblici (extra fondo) Vincolati	€.	148,789	295,150	*146,361*
40120010080000	4.10.12.10.025.000.00.000	Utilizzo fondi per quote inutilizzati per servizi socio sanitari (ASSI) di contributi esercizi precedenti da Regione (extra fondo)	€.	0		*0*
40120010080100	4.10.12.10.026.000.00.000	Utilizzo fondi per quote inutilizzate contributi vincolati esercizi precedenti da MEF - PNRR (extra fondo) Vincolati	€.	0		*0*
40120010130000	4.10.12.10.055.000.00.000	Utilizzo fondi per quote inutilizzate contributi vincolati esercizi precedenti da privati (altro)	€.	930,306	1,064,979	*134,673*

				Valore netto al 31/12/2024	Valore netto al 31/12/2025	Variazione
40200000000000	4.10.20.00.000.000.00.000	**A.2) Proventi e ricavi diversi - Totale**	**€.**	**108,979,352**	**132,621,348**	***23,641,996***

40201000000000	4.10.20.10.000.000.00.000	**A.2.A) Ricavi per prestazioni sanitarie e sociosanitarie a rilevanza sanitaria - Totale**	€.	**108,413,732**	**131,976,226**	***23,562,494***

COD_COGE_NI	*COD_COGE_old*	*Descrizione*		*Valore netto al 31/12/2024*	*Valore netto al 31/12/2025*	*Variazione*
40201010010000	4.10.20.10.010.010.00.000	Ricavi per prestazioni drg per la ATS di appartenenza	€.	6,579,521	7,219,205	*639,684*
40201010020000	4.10.20.10.010.020.00.000	Ricavi per prestazioni drg per altre ATS lombarde	€.	6,612,387	6,034,392	*(577,995)*
40201010030000	4.10.20.10.010.050.00.000	Ricavi per prestazioni drg extra Regionale (Mobilità attiva in compensazione)	€.	14,422,525	19,891,396	*5,468,871*
40201010040005	4.10.20.10.010.070.01.000	Ricavi per prestazioni drg relativo agli stranieri - codice onere - 7	€.	14,898	14,134	*(764)*
40201010040010	4.10.20.10.010.070.02.000	Ricavi per prestazioni drg relativo agli stranieri - codice onere - 9	€.	0		*0*
40201010040020	4.10.20.10.010.070.03.000	Ricavi per prestazioni drg relativo agli stranieri - codice onere - CSCS	€.	0		*0*
40201020010000	4.10.20.10.020.010.00.000	Ricavi per prestazioni attivita' ambulatoriale per la ATS di appartenenza	€.	3,745,649	4,074,062	328,413
40201020010010	4.10.20.10.020.010.01.000	Ricavi per prestazioni attivita' ambulatoriale per la ATS di appartenenza - escluso PS non seguito ricovero	€.	3,745,649	4,074,062	*328,413*
40201020010020	4.10.20.10.020.010.02.000	Ricavi per prestazioni di pronto soccorso non seguite da ricovero per la ATS di appartenenza	€.	0		*0*
40201020020000	4.10.20.10.020.020.00.000	Ricavi per prestazioni attivita' ambulatoriale per altre ATS lombarde	€.	2,458,947	2,836,039	377,092
40201020020010	4.10.20.10.020.020.01.000	Ricavi per prestazioni attivita' ambulatoriale per altre ATS lombarde - escluso PS non seguito ricovero	€.	2,458,947	2,836,039	*377,092*
40201020020020	4.10.20.10.020.020.02.000	Ricavi per prestazioni di pronto soccorso non seguite da ricovero per altre ATS lombarde	€.	0		*0*
40201020030000	4.10.20.10.020.050.00.000	Ricavi per prestazioni attivita' ambulatoriale per extra Regione (Mobilità attiva in compensazione)	€.	4,271,683	3,782,441	(489,242)
40201020030010	4.10.20.10.020.050.01.000	Ricavi per prestazioni attivita' ambulatoriale per extra Regione (Mobilità attiva in compensazione) - escluso PS non seguito ricovero	€.	4,271,683	3,782,441	*(489,242)*
40201020030020	4.10.20.10.020.050.02.000	Ricavi per prestazioni di pronto soccorso non seguite da ricovero per extra Regione (Mobilità attiva in compensazione)	€.	0		*0*
40201020040010	4.10.20.10.020.070.01.000	Ricavi per prestazioni attivita' ambulatoriale per stranieri - codice onere - 7	€.	0	1,064	*1,064*

BOZZA

40201020040020	4.10.20.10.020.070.02.000	Ricavi per prestazioni attivita' ambulatoriale per stranieri - codice onere - 9	€.	0		0
40201020040030	4.10.20.10.020.070.03.000	Ricavi per prestazioni attivita' ambulatoriale per stranieri - codice onere - CSCS	€.	0		0
40201020060010	4.10.20.10.020.110.00.000	Ricavi per prestazioni di "screening" ATS di appartenenza	€.	1,186	63	(1,123)
40201020060020	4.10.20.10.020.120.00.000	Ricavi per prestazioni di "screening" altre ATS della regione	€.	45	34	(11)
40201020060030	4.10.20.10.020.150.00.000	Ricavi per prestazioni di "screening" per extra Regione (Mobilità attiva in compensazione)	€.	0		0
40201020070010	4.10.20.10.020.210.00.000	Ricavi per Neuro-psichiatria Infantile (Uonpia) per la ATS di appartenenza	€.	569,082	490,692	(78,390)
40201020070011	4.10.20.10.020.210.11.000	Ricavi per attività progettuali di Neuro-psichiatria infantile da pubblico	€.	0		0
40201020070020	4.10.20.10.020.220.00.000	Ricavi per Neuro-psichiatria Infantile (Uonpia) per altre ATS lombarde	€.	257,312	216,573	(40,739)
40201020070030	4.10.20.10.020.250.00.000	Ricavi per Neuro-psichiatria Infantile (Uonpia) per extra Regione (Mobilità attiva in compensazione)	€.	130,889	104,879	(26,010)
40201020070031	4.10.20.10.020.250.10.000	Ricavi per Neuro-psichiatria Infantile (Uonpia) per extra Regione (Mobilità attiva non in compensazione)	€.	0		0
40201020080010	4.10.20.10.020.270.01.000	Ricavi per Neuro-psichiatria Infantile (Uonpia) per Stranieri - codice onere - 7	€.	0		0
40201020080020	4.10.20.10.020.270.02.000	Ricavi per Neuro-psichiatria Infantile (Uonpia) per Stranieri - codice onere - 9	€.	0		0
40201030010000	4.10.20.10.030.010.00.000	Ricavi per attivita' di psichiatria (circ. 46/san) per la ATS di appartenenza	€.	0		0
40201030020000	4.10.20.10.030.020.00.000	Ricavi per attivita' di psichiatria (circ. 46/san) per altre ATS lombarde	€.	0		0
40201030020100	4.10.20.10.030.020.00.100	Ricavi per attività progettuali di psichiatria da pubblico	€.	0		0
40201030030000	4.10.20.10.030.050.00.000	Ricavi per attivita' di psichiatria (circ. 46/san) per extra Regione (Mobilità non soggetta a compensazione)	€.	0		0
40201030030100	4.10.20.10.030.052.00.000	Ricavi per attivita' di psichiatria (circ. 46/san) per extra Regione (Mobilità soggetta a compensazione)	€.	0		0
40201030030200	4.10.20.10.030.054.00.000	Subacuti a soggetti pubblici extra Regione (soggetti a compensazione)	€.	0		0
40201030030300	4.10.20.10.030.056.00.000	Nuove Reti Sanitarie a soggetti pubblici extra Regione (soggetti a compensazione)	€.	0		0
40201030040000	4.10.20.10.030.070.00.000	Ricavi per attivita' di psichiatria (circ. 46/san) stranieri	€.	0		0
40201040010010	4.10.20.10.040.010.01.000	Ricavi per farmaci File F (escluso HCV) per la ATS di appartenenza	€.	17,442,296	25,406,590	7,964,294
40201040010020	4.10.20.10.040.010.02.000	Ricavi per farmaci HCV per la ATS di appartenenza	€.	0		0
40201040020010	4.10.20.10.040.020.01.000	Ricavi per farmaci File F (escluso HCV) per altre ATS lombarde	€.	18,094,348	29,625,264	11,530,916
40201040020020	4.10.20.10.040.020.02.000	Ricavi per farmaci HCV per altre ATS lombarde	€.	0		0
40201040030010	4.10.20.10.040.050.01.000	Ricavi per farmaci File F (escluso HCV) per extra Regione (Mobilità attiva in compensazione)	€.	12,392,904	11,457,696	(935,208)
40201040030020	4.10.20.10.040.050.02.000	Ricavi per farmaci HCV per extra Regione (Mobilità attiva in compensazione)	€.	0		0
40201040040010	4.10.20.10.040.070.01.000	Ricavi per i farmaci File F (escluso HCV) per stranieri	€.	0		0
40201040040020	4.10.20.10.040.070.02.000	Ricavi per i farmaci HCV per stranieri	€.	0		0
40201050010000	4.10.20.10.050.010.00.000	Ricavi per farmaci erogati in "Doppio Canale" per ATS di appartenenza	€.	4,558,065	3,983,617	(574,448)
40201050020000	4.10.20.10.050.020.00.000	Ricavi per farmaci erogati in "Doppio Canale" per altre ATS lombarde	€.	2,147,248	1,645,304	(501,944)
40201050030000	4.10.20.10.050.050.00.000	Ricavi per farmaci erogati in "Doppio Canale" per extra Regione (Mobilità attiva in compensazione)	€.	1,834,066	1,305,201	(528,865)
40201050040000	4.10.20.10.050.070.00.000	Ricavi per farmaci erogati in "Doppio Canale" per stranieri	€.	0		0
40201060010000	4.10.20.10.060.010.00.000	Ricavi per farmaci erogati in "Primo ciclo" per ATS di appartenenza	€.	0		0
40201060020000	4.10.20.10.060.020.00.000	Ricavi per farmaci erogati in "Primo ciclo" per altre ATS lombarde	€.	0		0
40201060030000	4.10.20.10.060.050.00.000	Ricavi per farmaci erogati in "Primo ciclo" per extra Regione (Mobilità attiva in compensazione)	€.	0		0
40201060050000	4.10.20.10.060.090.00.000	Ricavi per Altre prestazioni - codice onere - 7 - File F, Doppio Canale, I Ciclo	€.	0		0
40201100030010	4.10.20.10.130.021.00.000	Prestazioni di assistenza integrativa per ATS di appartenenza	€.	0		0
40201100030020	4.10.20.10.130.022.00.000	Prestazioni di assistenza integrativa per altre ATS lombarde	€.	0		0

PROGRIBA

40201100040010	4.10.20.10.130.023.00.000	Prestazioni di assistenza protesica per ATS di appartenenza	€.	0		0
40201100040020	4.10.20.10.130.024.00.000	Prestazioni di assistenza protesica per altre ATS lombarde	€.	0		0
40201100050010	4.10.20.10.130.025.00.000	Prestazioni di assistenza riabilitativa extraospedaliera per ATS di appartenenza	€.	0		0
40201100050020	4.10.20.10.130.026.00.000	Prestazioni di assistenza riabilitativa extraospedaliera per altre ATS lombarde	€.	0		0
40201100060010	4.10.20.10.130.027.00.000	Ricavi per cessioni di emocomponenti e cellule staminali di produzione regionale VS ATS, ASST, IRCCS della Regione	€.	0		0
40201100060020	4.10.20.10.130.028.00.000	Ricavi per cessioni di emocomponenti e cellule staminali NON di produzione regionale VS ATS, ASST, IRCCS della Regione	€.	0		0
40201100070010	4.10.20.10.130.029.00.000	Prestazioni assistenza domiciliare integrata (ADI) per ATS di appartenenza	€.	0		0
40201100070020	4.10.20.10.130.030.00.000	Prestazioni assistenza domiciliare integrata (ADI) per altre ATS lombarde	€.	0		0
40201110010000	4.10.20.10.190.010.00.000	Altre prestazioni sanitarie v/ATS di appartenenza	€.	0		0
40201110010100	4.10.20.10.190.012.00.000	Subacuti v/ATS di appartenenza	€.	0		0
40201110010200	4.10.20.10.190.014.00.000	Nuove Reti Sanitarie v/ATS di appartenenza	€.	0		0
40201110020000	4.10.20.10.190.020.00.000	Altre prestazioni sanitarie verso altre ATS/ASST/Fondazioni lombarde	€.	1,103,953	1,086,251	(17,702)
40201110030000	4.10.20.10.190.021.00.000	Ricavi per prestazioni di cure palliative domiciliari per ATS di appartenenza	€.	0		0
40201110040000	4.10.20.10.190.022.00.000	Ricavi per prestazioni di cure palliative domiciliari per altre ATS lombarde	€.	0		0
40201110043000	4.10.20.10.190.023.00.000	Ricavi per prestazioni di cure palliative residenziali per ATS di appartenenza	€.	0		0
40201110046000	4.10.20.10.190.024.00.000	Ricavi per prestazioni di cure palliative residenziali per altre ATS lombarde	€.	0		0
40201110020100	4.10.20.10.190.025.00.000	Subacuti v/altre ATS/ASST/IRCCS	€.	0		0
40201110020200	4.10.20.10.190.026.00.000	Nuove Reti Sanitarie v/altre ATS/ASST/IRCCS	€.	0		0
40201110050000	4.10.20.10.190.030.00.000	Altre prestazioni sanitarie ad altri soggetti pubblici	€.	0		0
40201110060000	4.10.20.10.190.040.00.000	Prestazioni assistenza integrativa da pubblico (extra Regione) - (soggette a compensazione)	€.	0		0
40201110070000	4.10.20.10.190.041.00.000	Prestazioni assistenza protesica da pubblico (extra Regione) - (soggette a compensazione)	€.	0		0
40201110080000	4.10.20.10.190.050.00.000	Altre prestazioni sanitarie a soggetti pubblici extra Regione (soggette a compensazione)	€.	0	0	0
40201110090000	4.10.20.10.190.055.00.000	Altre prestazioni sanitarie a soggetti pubblici extra Regione (non in compensazione)	€.	960,154	999,860	39,706
40201120010000	4.10.20.10.200.010.00.000	Altre prestazioni socio sanitarie v/ ATS di appartenenza	€.	0		0
40201120030000	4.10.20.10.200.020.00.000	Altre prestazioni socio sanitarie verso altre ATS/ASST/Fondazioni lombarde	€.	0		0
40201120040000	4.10.20.10.200.030.00.000	Altre prestazioni socio sanitarie ad altri soggetti pubblici	€.	0		0
40201140010000	4.10.20.10.300.010.00.000	Ricavi per consulenza sanitaria per ATS di appartenenza	€.	0		0
40201140020000	4.10.20.10.300.020.00.000	Ricavi per consulenza sanitaria v/altre ATS-ASST-Fondazioni della Regione	€.	0		0
40201140030000	4.10.20.10.300.030.00.000	Ricavi per consulenza sanitaria ad altri soggetti pubblici	€.	0		0
40201140040000	4.10.20.10.300.055.00.000	Ricavi per consulenza sanitaria ad altri soggetti pubblici extra Regione (non soggette a compensazione)	€.	0		0
40201140050000	4.10.20.10.300.060.00.000	Ricavi per consulenza sanitaria a privati	€.	0		0
40201150010000	4.10.20.10.400.010.00.000	Ricavi per prestazioni sanitarie erogate a soggetti privati	€.	244,200	229,354	(14,846)
40201160010000	4.10.20.10.500.010.00.000	Ricavi per libera professione ex art. 55 c.1 lett. a) - b) Ccnl - (Area ospedaliera)	€.	5,907,982	6,713,992	806,010
40201160020000	4.10.20.10.500.020.00.000	Ricavi per libera professione ex art. 55 c.1 lett. a) - b) Ccnl - (Area specialistica)	€.	4,527,203	4,747,417	220,214
40201160030000	4.10.20.10.500.030.00.000	Ricavi per libera professione ex art. 55 c.1 lett. a) - b) Ccnl - (Area sanità pubblica)	€.	7,200	8,710	1,510
40201160040000	4.10.20.10.500.110.00.000	Ricavi per Servizi di consulenza sanitaria in area pagamento (art. 55 c.1 lett. c) d) ed ex art. 57-58 CCNL)	€.	0		0
40201160050000	4.10.20.10.500.120.00.000	Ricavi per servizi di consulenza sanitaria in area pagamento (art. 55 c.1 lett. c) d) ed ex art. 57-58 CCNL) verso ATS-ASST-Fondazioni della Regione	€.	129,989	101,996	(27,993)
40201160070000	4.10.20.10.500.220.00.000	Ricavi per prestazioni sanitarie intramoenia - Altro verso ATS-ASST-Fondazioni della Regione	€.	0		0

BOZZA

40201220030000	4.10.20.10.650.030.00.000	Ricavi per Tamponi v/altre ATS-ASST-Fondazioni della Regione	€.	0		0
40201220030100	4.10.20.10.650.034.00.000	Ricavi per tamponi v/ATS di appartenenza	€.	0		0
40201220040000	4.10.20.10.650.040.00.000	Ricavi per vaccinazioni v/ATS di appartenenza	€.	0		0

40202000000000	4.10.20.20.000.000.00.000	**A.2.B) Ricavi per prestazioni non sanitarie - Totale**	€.	**561,470**	***644,876***	***83,406***

COD_COGE_NI	COD_COGE_old	Descrizione		Valore netto al 31/12/2024	Valore netto al 31/12/2025	Variazione
40202010000000	4.10.20.20.010.010.00.000	Ricavi da differenza alberghiera	€.	303,594	368,844	65,250
40202020000000	4.10.20.20.020.010.00.000	Buoni mensa	€.	49,073	47,323	(1,750)
40202030000000	4.10.20.20.030.010.00.000	Proventi da sperimentazione farmaci	€.	0		0
40202040000000	4.10.20.20.040.010.00.000	Proventi da Rilascio certificati e cartelle cliniche	€.	112,766	110,731	(2,035)
40202050010000	4.10.20.20.050.010.00.000	Ricavi per formazione	€.	33,929	38,842	4,913
40202050020000	4.10.20.20.050.020.00.000	Ricavi per formazione verso ATS/ASST/Fondazioni della Regione	€.	0		0
40202070010000	4.10.20.20.080.010.00.000	Altri ricavi per prestazioni non sanitarie verso ATS/ASST/Fondazioni della Regione	€.	13,232	13,230	(2)
40202070020000	4.10.20.20.080.011.00.000	Altri concorsi, recuperi e rimborsi da parte della Regione - GSA	€.	0		0
40202070030000	4.10.20.20.080.030.00.000	Altri ricavi per prestazioni non sanitarie verso altri enti pubblici	€.	0		0
40202070040000	4.10.20.20.080.080.00.000	Altri ricavi per prestazioni non sanitarie verso privati	€.	48,876	65,906	17,030

40203000000000	4.10.20.30.000.000.00.000	**A.2.C) Altri proventi - Totale**	€.	**4,150**	***246***	***(3,904)***

COD_COGE_NI	COD_COGE_old	Descrizione		Valore netto al 31/12/2024	Valore netto al 31/12/2025	Variazione
40203010000000	4.10.20.30.010.010.00.000	Affitti attivi	€.	4,150	246	(3,904)
40203030000000	4.10.20.30.010.020.00.000	Altri proventi non sanitari	€.	0		0
40203040000000	4.10.20.30.080.010.00.000	Altri proventi diversi verso ATS/ASST/Fondazioni della Regione	€.	0		0
40203050000000	4.10.20.30.080.030.00.000	Altri proventi diversi verso altri enti pubblici	€.	0		0
40203060000000	4.10.20.30.080.080.00.000	Altri proventi diversi verso privati	€.	0		0

				Valore netto al 31/12/2024	Valore netto al 31/12/2025	Variazione
40300000000000	4.10.30.00.000.000.00.000	**A.3) Concorsi, recuperi, rimborsi per attività tipiche - Totale**	**€.**	**1,286,174**	**1,360,965**	***74,791***

40301000000000	4.10.30.10.000.000.00.000	**A.3.A) Rimborsi assicurativi - Totale**	€.	**-**	***39,275***	***39,275***

COD_COGE_NI	COD_COGE_old	Descrizione		Valore netto al 31/12/2024	Valore netto al 31/12/2025	Variazione
40301010000000	4.10.30.10.010.000.00.000	Rimborsi assicurativi	€.	0	39,275	39,275

40302000000000	4.10.30.20.000.000.00.000	**A.3.B) Altri concorsi, recuperi e rimborsi per attività tipiche - Totale**	€.	**1,286,174**	***1,321,690***	***35,516***

COD_COGE_NI	COD_COGE_old	Descrizione		Valore netto al 31/12/2024	Valore netto al 31/12/2025	Variazione
40302010010000	4.10.30.20.010.010.00.000	Rimborso personale comandato e convenzionato c/o ATS/ASST/Fondazioni della Regione	€.	38,170	19,485	(18,685)
40302010020000	4.10.30.20.010.030.00.000	Rimborso personale comandato e convenzionato c/o altri enti pubblici	€.	9,130		(9,130)

RL S.C.R.I.B.A.

40302010030000	4.10.30.20.010.060.00.000	Rimborso personale comandato e convenzionato c/o Regione Lombardia	€.	68,324	62,171	(6,153)
40302020010000	4.10.30.20.020.010.00.000	Rimborsi per cessione di farmaci ed emoderivati verso ATS/ASST/Fondazioni della Regione fuori dal circuito SCR	€.	0	1,224	1,224
40302020040000	4.10.30.20.020.030.00.000	Rimborsi per cessione di farmaci ed emoderivati verso altri enti pubblici	€.	0	0	0
40302020050000	4.10.30.20.020.060.00.000	Rimborsi per cessione di farmaci ed emoderivati verso privati fuori dal circuito SRC	€.	0	0	0
40302030010000	4.10.30.20.030.010.00.000	Rimborsi per cessione di sangue ed emocomponenti verso ATS/ASST/Fondazioni della Regione nel circuito SRC	€.	0		0
40302030010100	4.10.30.20.030.010.00.100	Rimborsi per cessione di sangue ed emocomponenti verso ATS/ASST/Fondazioni della Regione fuori dal circuito SRC	€.	0	0	0
40302030010200	4.10.30.20.030.010.00.200	Rimborsi per cessione di Staminali e tessuti ATS/ASST/Fondazioni della Regione	€.	0	0	0
40302030040000	4.10.30.20.030.035.00.000	Rimborsi per cessione di emocomponenti e cellule staminali extra Regione	€.	0	0	0
40302030040100	4.10.30.20.030.035.00.100	Rimborsi per cessione di tessuti e cellule staminali extra Regione	€.	0	0	0
40302030050000	4.10.30.20.030.060.00.000	Rimborsi per cessione di sangue ed emocomponenti verso terzi nel circuito SRC	€.	0		0
40302030050100	4.10.30.20.030.060.00.100	Rimborsi per cessione di sangue ed emocomponenti verso privati fuori dal circuito SRC	€.	0	0	0
40302030050200	4.10.30.20.030.060.00.200	Rimborsi per cessione di Staminali e tessuti	€.	0		0
40302040010000	4.10.30.20.040.010.00.000	Rimborso per acquisto altri beni da parte di ATS/ASST/Fondazioni della Regione	€.	8,028	0	(8,028)
40302040030000	4.10.30.20.040.060.00.000	Rimborso per acquisto altri beni verso privati	€.	0		0
40302050010000	4.10.30.20.050.010.00.000	Altri concorsi, recuperi e rimborsi per attività tipiche da parte di ATS/ASST/Fondazioni della Regione	€.	0		0
40302050020000	4.10.30.20.050.030.00.000	Altri concorsi, recuperi e rimborsi per attività tipiche da parte di altri enti pubblici	€.	66,533	68,887	2,354
40302050030000	4.10.30.20.050.060.00.000	Altri concorsi, recuperi e rimborsi per attività tipiche da parte di Regione Lombardia	€.	0		0
40302050040010	4.10.30.20.050.070.00.000	Ricavi GSA per differenziale saldo mobilità interregionale	€.	0		0
40302050040020	4.10.30.20.050.075.00.000	Altre prestazioni sanitarie e sociosanitarie a rilevanza sanitaria erogate a soggetti pubblici extra Regione	€.	0		0
40302050040030	4.10.30.20.050.075.00.100	Rimborsi per cessione emoderivati extra Regione nel circuito SRC (in compensazione)	€.	0		0
40302060010000	4.10.30.20.080.010.00.000	Recuperi da personale dipendente (vitto, alloggio, ...)	€.	112,663	126,776	14,113
40302060050000	4.10.30.20.080.040.00.000	Quote da utenti per accesso ai servizi socio assistenziali	€.	0		0
40302060110000	4.10.30.20.080.080.00.000	Altri ricavi per concorsi, recuperi e rimborsi verso privati	€.	983,326	1,043,147	59,821
40302070040000	4.10.30.20.060.930.00.000	REGIONE: Rimborso per Pay back sui dispositivi medici	€.	0		0

40400000000000	**4.10.40.00.000.000.00.000**	**A.4) Compartecipazione alla spesa per prestazioni sanitarie - Totale**	**€.**	**712,377**	**710,972**	**(1,405)**

COD_COGE_NI	*COD_COGE_old*	*Descrizione*		*Valore netto al 31/12/2024*	*Valore netto al 31/12/2025*	*Variazione*
40410010000000	4.10.40.10.000.000.00.000	Ticket sulle prestazioni di specialistica ambulatoriale	€.	712,377	710,972	(1,405)
40420010000000	4.10.40.20.000.000.00.000	Ticket sul pronto soccorso	€.	0		0

40500000000000	**4.10.50.00.000.000.00.000**	**A.5) Costi capitalizzati - Totale**	**€.**	**5,224,343**	**5,538,537**	**314,194**

COD_COGE_NI	*COD_COGE_old*	*Descrizione*		*Valore netto al 31/12/2024*	*Valore netto al 31/12/2025*	*Variazione*
40510010010000	4.10.50.10.010.010.00.000	Quota contributi c/capitale da utilizzo finanziamenti per investimenti da Regione	€.	2,142,527	3,566,958	1,424,431
40510010010100	4.10.50.10.010.010.00.100	Quota contributi c/capitale da utilizzo finanziamenti per investimenti da Regione - PNRR/PNC	€.	0	20,936	20,936
40510010010150	4.10.50.10.010.010.00.150	Quota contributi c/capitale da utilizzo finanziamenti per investimenti da Regione – altre Direzioni	€.	955,699		(955,699)
40510010020000	4.10.50.10.010.012.00.000	Quota contributi c/capitale da utilizzo finanziamenti per investimenti da Regione - Beni di prima dotazione	€.	675,073	675,073	0

BRIDA

40510010030000	4.10.50.10.010.020.00.000	Quota contributi c/capitale da utilizzo finanziamenti per investimenti dallo Stato	€.	805,208	412,369	(392,839)
40510010030100	4.10.50.10.010.021.00.000	Quota contributi c/capitale da utilizzo finanziamenti per investimenti dallo Stato - PNRR/PNC	€.	496,288	699,937	203,649
40510020010000	4.10.50.10.015.010.00.000	Quota contributi c/esercizio da contributi FSR destinati a investimenti	€.	0		0
40510020020000	4.10.50.10.015.020.00.000	Quota contributi c/esercizio da altri contributi destinati a investimenti	€.	102,423	112,492	10,069
40510030010000	4.10.50.10.020.010.00.000	Costi capitalizzati da utilizzo riserva plusvalenze da reinvestire	€.	1,255	1,392	137
40510030020000	4.10.50.10.020.020.00.000	Costi capitalizzati da utilizzo riserva successioni e donazioni	€.	45,870	49,380	3,510
40510030030000	4.10.50.10.020.030.00.000	Costi capitalizzati da utilizzo riserva per investimenti	€.	0		0

				Valore netto al 31/12/2024	Valore netto al 31/12/2025	Variazione	Costi da utilizzo contributi 2025	Costi da utilizzo contributi DI CUI SOCIO-SAN	Costi da contributi 2025	Costi da contributi DI CUI SOCIO-SAN
50000000000000	4.20.00.00.000.000.00.000	**B) COSTI DELLA PRODUZIONE**	€.	**145,024,674**	***167,418,359***	***22,393,685***	**1,976,881**	**0**	**2,963,773**	**0**

				Valore netto al 31/12/2024	Valore netto al 31/12/2025	Variazione	Costi da utilizzo contributi 2025	Costi da utilizzo contributi DI CUI SOCIO-SAN	Costi da contributi 2025	Costi da contributi DI CUI SOCIO-SAN
50100000000000	4.20.05.00.000.000.00.000	**B.1) Acquisti di beni - Totale**	**€.**	72,333,105	**87,873,029**	***15,539,924***	**49,816**	**0**	**0**	**0**
50101000000000	4.20.05.10.000.000.00.000	**B.1.A) Acquisti di beni sanitari - Totale**	€.	**72,122,937**	**87,713,173**	***15,590,236***	**48,818**	**-**	**-**	**-**

COD_COGE_NI	COD_COGE_old	Descrizione		Valore netto al 31/12/2024	Valore netto al 31/12/2025	Variazione	Costi da utilizzo contributi 2025	Costi da utilizzo contributi DI CUI SOCIO-SAN	Costi da contributi 2025	Costi da contributi DI CUI SOCIO-SAN
50101010010010	4.20.05.10.010.010.01.050	Farmaceutici: Specialità Medicinali (File F escluso HCV)	€.	51,051,363	67,450,785	16,399,422				
50101010010020	4.20.05.10.010.010.01.070	Farmaceutici: Specialità Medicinali (HCV)	€.	0		0				
50101010010030	4.20.05.10.010.010.02.000	Farmaceutici: Specialità Medicinali (altro: farmaci ospedalieri)	€.	2,122,381	2,831,651	709,270	2,632		0	
50101010020010	4.20.05.10.010.020.00.000	Farmaceutici: Specialità Medicinali (Doppio Canale ex Nota CUF 37)	€.	8,998,691	6,491,783	(2,506,908)				
50101010030010	4.20.05.10.010.030.00.000	Farmaceutici: Specialità Medicinali (Primo Ciclo terapeutico D.G.R. 10246/02)	€.	0		0				
50101010040010	4.20.05.10.010.810.00.000	Farmaceutici: Specialità Medicinali da ATS/ASST/Fondazioni della Regione	€.	0		0				
50101020010000	4.20.05.10.020.010.00.000	Farmaceutici: Ossigeno	€.	190,985	283,356	92,371	0		0	
50101030010000	4.20.05.10.025.010.00.000	Farmaceutici: Specialità Medicinali SENZA AIC	€.	0		0				
50101030020000	4.20.05.10.025.020.00.000	Farmaceutici: Galenici e altri medicinali SENZA AIC	€.	21,652	31,430	9,778	0		0	
50101030030000	4.20.05.10.025.030.00.000	Farmaceutici: Ossigeno e gas medicali SENZA AIC	€.	0		0				
50101040010010	4.20.05.10.030.010.00.000	Emoderivati	€.	0	158,780	158,780	0		0	
50101040010020	4.20.05.10.030.012.00.000	Emoderivati di produzione regionale da Privati nel circuito SRC	€.	0		0				
50101040030000	4.20.05.10.030.900.00.000	Emoderivati di produzione regionale	€.	976,748	753,888	(222,860)	0	0	0	
50101040030010	4.20.05.10.030.910.00.000	Emoderivati di produzione regionale da ATS/ASST/IRCCS/Fondazioni della Regione fuori circuito SRC	€.	189,431		(189,431)	0			
50101040030020	4.20.05.10.030.920.00.000	Emoderivati di produzione regionale da ATS/ASST/IRCCS/Fondazioni della Regione nel circuito SRC	€.	787,317	753,888	(33,429)	0			
50101040030025	4.20.05.10.030.920.00.100	Emoderivati da Aziende Pubbliche extra Regione (mobilità in compensazione)	€.	0		0				
50101040030030	4.20.05.10.030.930.00.000	Emoderivati di produzione regionale da altri soggetti	€.	0		0				
50101050010000	4.20.05.10.040.010.00.000	Prodotti dietetici	€.	0		0				
50101060010000	4.20.05.10.050.010.00.000	Dispositivi medici: Cnd W - Materiali Diagnostici in vitro	€.	737,729	746,841	9,112	0			
50101060020000	4.20.05.10.050.020.00.000	Dispositivi medici: Cnd Z - Materiali diagnostici (materiale per apparecchiature sanitare e relativi componenti)	€.	1,134,999	1,342,384	207,385	0			

RISERVATO

50101060030000	4.20.05.10.050.030.00.000	Prodotti chimici: Materiali diagnostici (senza Cnd)	€.	1,632,117	1,739,046	*106,929*	44,028				
50101070010000	4.20.05.10.060.011.00.000	Dispositivi medici: Cnd A - Dispositivi da somministrazione, prelievo e raccolta	€.	493,645	566,121	*72,476*	0				
50101070020000	4.20.05.10.060.012.00.000	Dispositivi medici: Cnd K, L - Strumentario chirurgico	€.	74,971	123,812	*48,841*	0				
50101070030000	4.20.05.10.060.013.00.000	Dispositivi medici: Cnd H - Dispositivi di sutura	€.	158,875	178,170	*19,295*	0				
50101070040000	4.20.05.10.060.014.00.000	Dispositivi medici: Cnd M - Dispositivi per medicazioni generali e specialistiche	€.	497,239	539,365	*42,126*	0				
50101070050000	4.20.05.10.060.015.00.000	Dispositivi medici: Cnd T - Dispositivi di protezione e ausili per incontinenza (d. lgs. 46/97)	€.	423,981	480,449	*56,468*	0				
50101070060000	4.20.05.10.060.016.00.000	Dispositivi medici: Cnd Y - Supporti o ausili tecnici per persone disabili	€.	20,532	6,948	*(13,584)*	0				
50101070070000	4.20.05.10.060.017.00.000	Dispositivi medici: Cnd B; G; N; Q; R; U - Presidi medico-chirurgici specialistici	€.	554,051	617,326	*63,275*	0				
50101070080000	4.20.05.10.060.018.00.000	Dispositivi medici: Cnd: D; S; V - Disinfettanti, prodotti per sterilizzazione e dispositivi vari	€.	96,224	101,511	*5,287*	0				
50101070090000	4.20.05.10.060.020.00.000	Dispositivi per appar. Cardiocircolatorio Cnd: C	€.	335,980	479,229	*143,249*	1,976				
50101070100000	4.20.05.10.060.030.00.000	Dispositivi medici con repertorio e senza CND (tipo 2, kit)	€.	0		*0*					
50101070110000	4.20.05.10.060.040.00.000	Dispositivi medici non registrati in Italia (senza repertorio e con CND assimilabile)	€.	0		*0*					
50101080010000	4.20.05.10.070.010.00.000	Materiale chirurgico e prodotti per uso veterinario	€.	0		*0*					
50101090030000	4.20.05.10.080.030.00.000	Dispositivi medici: Cnd: J - impiantabili attivi: Materiali protesici (endoprotesi)	€.	1,177,564	1,313,631	*136,067*	0				
50101090040000	4.20.05.10.080.040.00.000	Dispositivi medici: Cnd: P - Materiali protesici (endoprotesi non attive)	€.	1,055,031	1,201,830	*146,799*	0				
50101100010000	4.20.05.10.090.010.00.000	Dispositivi medici: Cnd F - Materiali per emodialisi	€.	0		*0*					
50101110010000	4.20.05.10.100.010.00.000	Materiali per la profilassi igienico-sanitari: sieri	€.	0		*0*					
50101110020000	4.20.05.10.100.020.00.000	Materiali per la profilassi igienico-sanitari: vaccini	€.	0		*0*					
50101120010000	4.20.05.10.120.010.00.000	Prodotti farmaceutici per uso veterinario	€.	0		*0*					
50101130010000	4.20.05.10.130.010.00.000	Sangue ed emocomponenti da privato nel circuito SRC	€.	297,440		*(297,440)*					
50101130010100	4.20.05.10.130.010.00.100	Staminali e tessuti da terzi	€.	0		*0*					
50101130010200	4.20.05.10.130.010.00.200	Sangue ed emocomponenti da privato fuori dal circuito SRC	€.	0		*0*					
50101130020000	4.20.05.10.130.800.00.000	Sangue ed emocomponenti acquistati extra Regione	€.	0		*0*					
50101130030000	4.20.05.10.130.810.00.000	Sangue ed emocomponenti da ATS/ASST/Fondazioni della Regione nel circuito SRC	€.	0		*0*					
50101130030100	4.20.05.10.130.810.00.100	Sangue ed emocomponenti da ATS/ASST/Fondazioni della Regione fuori dal circuito SRC	€.	0	208,724	*208,724*	0				
50101130030200	4.20.05.10.130.810.00.200	Staminali e tessuti da ATS/ASST/Fondazioni della Regione	€.	0		*0*					
50101140010000	4.20.05.10.800.010.00.000	Altri beni e prodotti sanitari (PRODOTTI SENZA REPERTORIO E/O CND)	€.	70,365	66,113	*(4,252)*	182				
50101150000000	4.20.05.10.800.810.00.000	Altri beni e prodotti sanitari da ATS/ASST/Fondazioni della Regione	€.	374	0	*(374)*	0	0	0	0	
50101150010010	4.20.05.10.800.811.00.000	Altri beni e prodotti sanitari (Prodotti farmaceutici ed emoderivati) da ATS/ASST/Fondazioni della Regione	€.	0		*0*					
50101150020000	4.20.05.10.800.813.00.000	Altri beni e prodotti sanitari (Dispositivi medici) da ATS/ASST/Fondazioni della Regione	€.	374		*(374)*					
50101150030000	4.20.05.10.800.814.00.000	Altri beni e prodotti sanitari (Prodotti dietetici) da ATS/ASST/Fondazioni della Regione	€.	0		*0*					
50101150040000	4.20.05.10.800.815.00.000	Altri beni e prodotti sanitari (Materiali per la profilassi - vaccini) da ATS/ASST/Fondazioni della Regione	€.	0		*0*					
50101150050000	4.20.05.10.800.816.00.000	Altri beni e prodotti sanitari (Prodotti chimici) da ATS/ASST/Fondazioni della Regione	€.	0		*0*					
50101150060000	4.20.05.10.800.817.00.000	Altri beni e prodotti sanitari (Materiali e prodotti per uso veterinario) da ATS/ASST/Fondazioni della Regione	€.	0		*0*					
50101150070000	4.20.05.10.800.818.00.000	Altri beni e prodotti sanitari da ATS/ASST/Fondazioni della Regione	€.	0		*0*					
50102000000000	4.20.05.20.000.000.00.000	**B.1.B) Acquisti di beni non sanitari - Totale**		**210,168**	**159,856**	***(50,312)***	**998**	**-**	**-**	**-**	

BURL.IT.B.A.

COD_COGE_NI	COD_COGE_old	Descrizione		Valore netto al 31/12/2024	Valore netto al 31/12/2025	Variazione	Costi da utilizzo contributi 2025	Costi da utilizzo contributi DI CUI SOCIO-SAN	Costi da contributi 2025	Costi da contributi DI CUI SOCIO-SAN
50102010000000	4.20.05.20.010.010.00.000	Prodotti alimentari	€.	13,500	17,156	3,656	0		0	
50102020000000	4.20.05.20.020.010.00.000	Materiale di guardaroba, di pulizia e di convivenza in genere	€.	4,238	4,297	59	0		0	
50102030010000	4.20.05.20.030.010.00.000	Carburanti e lubrificanti	€.	3,945	4,342	397	0		0	
50102030020000	4.20.05.20.030.020.00.000	Combustibili	€.	0		0				
50102040000000	4.20.05.20.040.010.00.000	Cancelleria e stampati	€.	109,207	76,792	(32,415)	0		0	
50102050000000	4.20.05.20.050.010.00.000	Supporti informatici e materiale per EDP	€.	16,732	11,739	(4,993)	34		0	
50102060010000	4.20.05.20.060.010.00.000	Materiale per manutenzioni e riparazioni immobili e loro pertinenze	€.	0		0				
50102060030000	4.20.05.20.060.030.00.000	Materiale per manutenzioni e riparazioni attrezzature tecnico scientifico sanitarie	€.	0		0				
50102060040000	4.20.05.20.060.040.00.000	Materiale per manutenzioni e riparazioni attrezzature tecnico economali	€.	0		0				
50102060060000	4.20.05.20.060.080.00.000	Materiale per manutenzioni e riparazioni - Altro	€.	20,365	20,172	(193)	0		0	
50102070010000	4.20.05.20.800.010.00.000	Altri beni non sanitari	€.	42,181	25,358	(16,823)	964		0	
50102070020000	4.20.05.20.800.810.00.000	Altri beni non sanitari da ATS/ASST/Fondazioni della Regione	€.	0		0				

				Valore netto al 31/12/2024	Valore netto al 31/12/2025	Variazione	Costi da utilizzo contributi 2025	Costi da utilizzo contributi DI CUI SOCIO-SAN	Costi da contributi 2025	Costi da contributi DI CUI SOCIO-SAN
50200000000000	4.20.10.00.000.000.00.000	**B.2) Acquisti di servizi - Totale**	€.	**22,712,964**	**23,647,084**	***934,120***	**1,721,097**	**0**	**670,418**	**0**

				Valore netto al 31/12/2024	Valore netto al 31/12/2025	Variazione	Costi da utilizzo contributi 2025	Costi da utilizzo contributi DI CUI SOCIO-SAN	Costi da contributi 2025	Costi da contributi DI CUI SOCIO-SAN
50201000000000	4.20.10.10.000.000.00.000	**B.2.A) Acquisti di servizi sanitari - Totale**	€.	**10,912,098**	**11,360,321**	***448,223***	**1,344,226**	**0**	**37,083**	**0**
50201010000000	4.20.10.10.010.000.00.000	**B.2.A.1) Acquisti di servizi sanitari per medicina di base - Totale**	€.	**-**	**-**	***0***	**-**	**-**	**-**	**-**

COD_COGE_NI	COD_COGE_old	Descrizione		Valore netto al 31/12/2024	Valore netto al 31/12/2025	Variazione	Costi da utilizzo contributi 2025	Costi da utilizzo contributi DI CUI SOCIO-SAN	Costi da contributi 2025	Costi da contributi DI CUI SOCIO-SAN
50201010060000	4.20.10.10.010.060.00.000	Assistenza per medicina di base convenzionata: Medici 118	€.	0		0				
50201010070000	4.20.10.10.010.100.00.000	Altra assistenza per medicina di base	€.	0	0	0	0	0	0	0
50201010070010	4.20.10.10.010.110.00.000	Assistenza per medicina di base convenzionata: da strutture pubbliche ubicate nel proprio territorio: ASST/Fondazioni pubbliche	€.	0		0	0	0	0	0
50201010070020	4.20.10.10.010.120.00.000	Assistenza per medicina di base convenzionata: da strutture pubbliche ubicate in altre province della Regione: ATS/ASST/Fondazioni pubbliche	€.	0		0	0	0	0	0
50201020000000	4.20.10.10.020.000.00.000	**B.2.A.2) Acquisti di servizi sanitari per farmaceutica - Totale**	€.	***0***	***0***	***0***	**-**	**-**	**-**	**-**

COD_COGE_NI	COD_COGE_old	Descrizione		Valore netto al 31/12/2024	Valore netto al 31/12/2025	Variazione	Costi da utilizzo contributi 2025	Costi da utilizzo contributi DI CUI SOCIO-SAN	Costi da contributi 2025	Costi da contributi DI CUI SOCIO-SAN
50201030000000	4.20.10.10.030.000.00.000	**B.2.A.3) Acquisti di servizi sanitari per assistenza specialistica ambulatoriale - Totale**	€.	***0***	***0***	***0***	***0***	***0***	***0***	***0***

COD_COGE_NI	COD_COGE_old	Descrizione		Valore netto al 31/12/2024	Valore netto al 31/12/2025	Variazione	Costi da utilizzo contributi 2025	Costi da utilizzo contributi DI CUI SOCIO-SAN	Costi da contributi 2025	Costi da contributi DI CUI SOCIO-SAN
50201030080030	4.20.10.10.030.010.20.043	Acquisto di prestazioni ambulatoriali da strutture private ubicate nel proprio territorio: strutture accreditate - Mobilità Internazionale	€.	0		0				
50201030130010	4.20.10.10.030.010.30.011	Acquisto di prestazioni ambulatoriali in strutture ubicate fuori Regione (mobilità passiva in compensazione) - escluso PS non seguito da ricovero	€.	0		0				
50201030130020	4.20.10.10.030.010.30.012	Acquisto di prestazioni di pronto soccorso non seguite da ricovero in strutture ubicate fuori Regione (mobilità passiva in compensazione)	€.	0		0				
50201030140000	4.20.10.10.030.020.10.010	Assistenza medico specialistica convenzionata interna (SUMAI)	€.	0		0				

RISERVATA

50201040000000	4.20.10.10.040.000.00.000	**B.2.A.4) Acquisti di servizi sanitari per assistenza riabilitativa - Totale**	€.	-	0	0	-	-	-	-

COD_COGE_NI	COD_COGE_old	Descrizione		Valore netto al 31/12/2024	Valore netto al 31/12/2025	Variazione	Costi da utilizzo contributi 2025	Costi da utilizzo contributi DI CUI SOCIO-SAN	Costi da contributi 2025	Costi da contributi DI CUI SOCIO-SAN
50201050000000	4.20.10.10.050.000.00.000	**B.2.A.5) Acquisti servizi sanitari per assistenza integrativa e protesica - Totale**	€.	-	0	0	-	-	-	-

COD_COGE_NI	COD_COGE_old	Descrizione		Valore netto al 31/12/2024	Valore netto al 31/12/2025	Variazione	Costi da utilizzo contributi 2025	Costi da utilizzo contributi DI CUI SOCIO-SAN	Costi da contributi 2025	Costi da contributi DI CUI SOCIO-SAN
50201050120010	4.20.10.10.050.800.00.000	Acquisto di prestazioni relative all'Assistenza Integrativa e Protesica (SOLO Servizio Distributivo da privato) da non più utilizzare	€.	0		0				

50201060000000	4.20.10.10.060.000.00.000	**B.2.A.6) Acquisti servizi sanitari per assistenza ospedaliera - Totale**	€.	-	0	0	-	-	-	-

COD_COGE_NI	COD_COGE_old	Descrizione		Valore netto al 31/12/2024	Valore netto al 31/12/2025	Variazione	Costi da utilizzo contributi 2025	Costi da utilizzo contributi DI CUI SOCIO-SAN	Costi da contributi 2025	Costi da contributi DI CUI SOCIO-SAN
50201060030060	4.20.10.10.060.900.50.000	Acquisto di DRG da strutture private ubicate nel proprio territorio: strutture accreditate - Mobilità Internazionale	€.	0		0				

50201070000000	4.20.10.10.070.000.00.000	**B.2.A.7) Acquisto prestazioni di psichiatria residenziale e semiresidenziale - Totale**	€.	-	0	0	-	-	-	-

COD_COGE_NI	COD_COGE_old	Descrizione		Valore netto al 31/12/2024	Valore netto al 31/12/2025	Variazione	Costi da utilizzo contributi 2025	Costi da utilizzo contributi DI CUI SOCIO-SAN	Costi da contributi 2025	Costi da contributi DI CUI SOCIO-SAN
50201080000000	4.20.10.10.080.000.00.000	**B.2.A.8) Acquisto prestazioni di distribuzione farmaci e File F - Totale**	€.	-	0	0	-	-	-	-

COD_COGE_NI	COD_COGE_old	Descrizione		Valore netto al 31/12/2024	Valore netto al 31/12/2025	Variazione	Costi da utilizzo contributi 2025	Costi da utilizzo contributi DI CUI SOCIO-SAN	Costi da contributi 2025	Costi da contributi DI CUI SOCIO-SAN
50201080020070	4.20.10.10.080.020.70.000	Acquisto di File F, Doppio Canale e Primo Ciclo da strutture private ubicate nel proprio territorio: strutture accreditate - Mobilità Internazionale	€.	0		0				

50201090000000	4.20.10.10.090.000.00.000	**B.2.A.9) Acquisto prestazioni termali in convenzione - Totale**	€.	-	0	0	-	-	-	-

COD_COGE_NI	COD_COGE_old	Descrizione		Valore netto al 31/12/2024	Valore netto al 31/12/2025	Variazione	Costi da utilizzo contributi 2025	Costi da utilizzo contributi DI CUI SOCIO-SAN	Costi da contributi 2025	Costi da contributi DI CUI SOCIO-SAN
50201100000000	4.20.10.10.100.000.00.000	**B.2.A.10) Acquisto prestazioni trasporto sanitari - Totale**	€.	84,236	99,273	15,037	-	-	-	-

COD_COGE_NI	COD_COGE_old	Descrizione		Valore netto al 31/12/2024	Valore netto al 31/12/2025	Variazione	Costi da utilizzo contributi 2025	Costi da utilizzo contributi DI CUI SOCIO-SAN	Costi da contributi 2025	Costi da contributi DI CUI SOCIO-SAN
50201100010000	4.20.10.10.100.010.10.000	Trasporti sanitari per emergenza da pubblico (118)	€.	0		0				
50201100040000	4.20.10.10.100.010.40.000	Acquisto di prestazioni trasporto sanitari da strutture pubbliche ubicate in altre province della Regione: ATS/ASST/Fondazioni pubbliche	€.	0		0				
50201100060000	4.20.10.10.100.020.10.000	Trasporti sanitari per emergenza da privato (118)	€.	0		0				
50201100070000	4.20.10.10.100.020.20.000	Altri Trasporti sanitari da privato	€.	84,236	99,273	15,037				

50201110000000	4.20.10.10.110.000.00.000	**B.2.A.11) Acquisto prestazioni Socio-Sanitaria a rilevanza sanitaria - Totale**	€.	-	0	0	-	-	-	-

COD_COGE_NI	COD_COGE_old	Descrizione		Valore netto al 31/12/2024	Valore netto al 31/12/2025	Variazione	Costi da utilizzo contributi 2025	Costi da utilizzo contributi DI CUI SOCIO-SAN	Costi da contributi 2025	Costi da contributi DI CUI SOCIO-SAN
50201110040040	4.20.10.10.110.010.40.040	Acquisto servizi socio assistenziali da pubblico	€.	0		0				
50201110050030	4.20.10.10.110.010.80.110	Altri acquisti di prestazioni di servizi socio assistenziali da ATS/ASST/Fondazioni della Regione	€.	0		0				
50201110050040	4.20.10.10.110.010.80.120	Altri costi per prestazioni di servizi socio assistenziali da pubblico	€.	0		0				
50201110060030	4.20.10.10.110.020.10.050	Acquisto di prestazioni socio sanitarie integrate da strutture ubicate nel proprio territorio: di cui da C.D.I. privati	€.	0		0				

BOZZA

50201120000000	4.20.10.10.120.000.00.000	**B.2.A.12) Compartecipazione al personale per att. Libero-prof. (intramoenia) - Totale**	€.	**7,417,126**	***7,993,155***	***576,029***	***8,727***	***0***	**-**	***0***

COD_COGE_NI	*COD_COGE_old*	*Descrizione*		*Valore netto al 31/12/2024*	*Valore netto al 31/12/2025*	*Variazione*	*Costi da utilizzo contributi 2025*	*Costi da utilizzo contributi DI CUI SOCIO-SAN*	***Costi da contributi 2025***	***Costi da contributi DI CUI SOCIO-SAN***
50201120010000	4.20.10.10.120.010.00.000	Compart. al personale att. libera professione ex art. 55 c.1 lett. a) - b) Ccnl - Area Ospedaliera	€.	4,027,524	4,445,126	*417,602*				
50201120020000	4.20.10.10.120.012.00.000	Compart. al personale att. libera professione ex art. 55 c.1 lett. a) - b) Ccnl - Area Specialistica	€.	3,058,989	3,237,665	*178,676*				
50201120030000	4.20.10.10.120.015.00.000	Compart. al personale att. libera professione ex art. 55 c.1 lett. a) - b) Ccnl - Area sanità pubblica	€.	0		*0*				
50201120040000	4.20.10.10.120.020.00.000	Servizi di consulenza sanitaria in area pagamento (art. 55 c.1 lett. c) d) ed ex art. 57-58 CCNL)	€.	0		*0*				
50201120050000	4.20.10.10.120.025.00.000	Servizi di consulenza sanitaria in area pagamento (art. 55 c.1 lett. c) d) ed ex art. 57-58 CCNL) - attività v/ATS-ASST-Fondazioni della Regione	€.	15,000	35,000	*20,000*	0			
50201120060000	4.20.10.10.120.030.00.000	Servizi di consulenza sanitaria in area pagamento (art. 55 c.2 CCNL)	€.	315,613	275,364	*(40,249)*	8,727			
50201120070000	4.20.10.10.120.035.00.000	Servizi di consulenza sanitaria in area pagamento (art. 55 c.2 CCNL) v/ATS-ASST-Fondazioni della Regione	€.	0		*0*				
50201120090000	4.20.10.10.120.045.00.000	Costi per prestazioni sanitarie intramoenia - Altro	€.	0		*0*				

50201130000000	4.20.10.10.130.000.00.000	**B.2.A.13) Rimborsi, assegni e contributi sanitari - Totale**	€.	**1,020,532**	***547,200***	***(473,332)***	**547,200**	**-**	**-**	**-**

COD_COGE_NI	*COD_COGE_old*	*Descrizione*		*Valore netto al 31/12/2024*	*Valore netto al 31/12/2025*	*Variazione*	*Costi da utilizzo contributi 2025*	*Costi da utilizzo contributi DI CUI SOCIO-SAN*	***Costi da contributi 2025***	***Costi da contributi DI CUI SOCIO-SAN***
50201130010050	4.20.10.10.130.010.30.000	Altre Contribuzioni Passive e sussidi	€.	282,112	218,020	*(64,092)*	218,020			
50201130010060	4.20.10.10.130.010.35.000	Altre Contribuzioni Passive e sussidi verso altre ATS/ASST/Fondazioni della Regione	€.	738,420	329,180	*(409,240)*	329,180			
50201130010080	4.20.10.10.130.010.45.000	Fondo nazionale per le politiche sociali - risorse per ambiti distrettuali	€.	0		*0*				
50201130010090	4.20.10.10.130.010.50.000	Fondo sociale regionale parte corrente - risorse per ambiti distrettuali	€.	0		*0*				
50201130010100	4.20.10.10.130.010.55.000	Fondo nazionale per le non autosufficienze - risorse per ambiti distrettuali	€.	0		*0*				
50201130010110	4.20.10.10.130.010.60.000	Fondo nazionale per la famiglia - risorse per ambiti distrettuali	€.	0		*0*				

50201140000000	4.20.10.10.140.000.00.000	**B.2.A.14) Consulenze, Collaborazioni, Interinale e altre prestazioni di lavoro sanitarie e sociosanitarie - Totale**	€.	**1,253,221**	***1,354,259***	***101,038***	**657,210**	**-**	**11,862**	**-**

COD_COGE_NI	*COD_COGE_old*	*Descrizione*		*Valore netto al 31/12/2024*	*Valore netto al 31/12/2025*	*Variazione*	*Costi da utilizzo contributi 2025*	*Costi da utilizzo contributi DI CUI SOCIO-SAN*	***Costi da contributi 2025***	***Costi da contributi DI CUI SOCIO-SAN***
50201140010010	4.20.10.10.140.010.10.000	Consulenze sanitarie da ATS/ASST/Fondazioni della Regione	€.	410,570	396,044	*(14,526)*	0		11,862	
50201140010040	4.20.10.10.140.010.25.000	Consulenze sanitarie da altri enti pubblici	€.	6,917	5,188	*(1,729)*	0		0	
50201140010070	4.20.10.10.140.010.40.000	Consulenze sanitarie da terzi	€.	461,836	280,385	*(181,451)*	129,380		0	
50201140020010	4.20.10.10.140.020.10.000	Collaborazioni coordinate e continuative - area sanitaria	€.	0	0	*0*				
50201140020040	4.20.10.10.140.020.25.000	Collaborazioni coordinate e continuative - area sociale	€.	0	0	*0*				
50201140020050	4.20.10.10.140.020.30.000	Indennità a personale universitario - area sanitaria	€.	70,934	102,983	*32,049*	0			
50201140020060	4.20.10.10.140.020.35.000	Prestazioni lavoro interinale (sanitario) - da terzi	€.	0	36,637	*36,637*	8,511		0	
50201140020080	4.20.10.10.140.020.45.000	Prestazioni lavoro interinale (sociale) - da terzi	€.	0	0	*0*				
50201140020100	4.20.10.10.140.020.55.000	Prestazioni occasionali e altre prestazioni di lavoro sanitarie da terzi	€.	302,964	533,022	*230,058*	519,319		0	
50201140020110	4.20.10.10.140.020.60.000	Prestazioni occasionali e altre prestazioni di lavoro socio sanitarie da terzi	€.	0		*0*				
50201140020120	4.20.10.10.140.020.65.000	Prestazioni occasionali e altre prestazioni di lavoro sociali da terzi	€.	0		*0*				
50201140030010	4.20.10.10.140.030.10.000	Rimborso degli oneri stipendiali del personale sanitario che presta servizio in azienda in posizione di comando in ATS/ASST/Fondazioni della Regione	€.	0		*0*				
50201140030020	4.20.10.10.140.030.20.000	Rimborso degli oneri stipendiali del personale sanitario che presta servizio in azienda in posizione di comando in altri Enti pubblici e Università	€.	0		*0*				

BOZZA

50201150000000	4.20.10.10.150.000.00.000	**B.2.A.15) Altri servizi sanitari e sociosanitari a rilevanza sanitaria - Totale**	€.	**1,136,983**	***1,366,434***	***229,451***	**131,089**	**-**	**25,221**	**-**

COD_COGE_NI	COD_COGE_old	Descrizione		Valore netto al 31/12/2024	Valore netto al 31/12/2025	Variazione	Costi da utilizzo contributi 2025	Costi da utilizzo contributi DI CUI SOCIO-SAN	Costi da contributi 2025	Costi da contributi DI CUI SOCIO-SAN
50201150010010	4.20.10.10.150.010.10.000	Altre prestazioni per servizi sanitari da ATS/ASST/Fondazioni della Regione	€.	929,004	765,759	*(163,245)*	0		5,718	
50201150010035	4.20.10.10.150.010.18.000	Acquisto di servizi di ossigenoterapia domiciliare	€.	0		*0*				
50201150010040	4.20.10.10.150.010.20.000	Altre prestazioni per servizi sanitari da pubblico	€.	1,787	11,915	*10,128*	0		0	
50201150010041	4.20.10.10.150.010.21.000	Costi per tamponi v/ATS/ASST/IRCCS)	€.	0		*0*				
50201150010042	4.20.10.10.150.010.22.000	Costi per vaccinazioni v/ASST/IRCCS del territorio	€.	0		*0*				
50201150010050	4.20.10.10.150.010.25.000	Altre prestazioni per servizi socio sanitari da pubblico	€.	0		*0*				
50201150010060	4.20.10.10.150.010.30.000	Servizi sanitari appaltati o in "service" da pubblico	€.	0		*0*				
50201150010070	4.20.10.10.150.010.35.000	Altre prestazioni per servizi sanitari da extra Regione	€.	0		*0*				
50201150020010	4.20.10.10.150.020.10.000	Altre prestazioni per servizi sanitari da terzi	€.	206,192	588,760	*382,568*	131,089		19,503	
50201150020040	4.20.10.10.150.020.25.000	Altre prestazioni per servizi socio assistenziali da terzi	€.	0		*0*				
50201150020050	4.20.10.10.150.020.30.000	Servizi sanitari appaltati o in "service" da terzi	€.	0		*0*				
50201150020060	4.20.10.10.150.020.35.000	Assegni di studio scuole infermieri	€.	0		*0*				

				Valore netto al 31/12/2024	Valore netto al 31/12/2025	Variazione	Costi da utilizzo contributi 2025	Costi da utilizzo contributi DI CUI SOCIO-SAN	Costi da contributi 2025	Costi da contributi DI CUI SOCIO-SAN
50202000000000	4.20.10.20.000.000.00.000	**B.2.B) Acquisti di servizi non sanitari - Totale**	€.	**11,800,866**	**12,286,763**	***485,897***	**376,871**	**0**	**633,335**	**0**
50202010000000	4.20.10.20.010.000.00.000	**B.2.B.1) Servizi non sanitari -Totale**	€.	***11,408,617***	***11,850,905***	***442,288***	***152,815***	***0***	***608,545***	***0***

COD_COGE_NI	COD_COGE_old	Descrizione		Valore netto al 31/12/2024	Valore netto al 31/12/2025	Variazione	Costi da utilizzo contributi 2025	Costi da utilizzo contributi DI CUI SOCIO-SAN	Costi da contributi 2025	Costi da contributi DI CUI SOCIO-SAN
50202010010000	4.20.10.20.010.010.10.000	Lavanderia	€.	226,528	273,675	*47,147*	0			
50202010020000	4.20.10.20.010.010.15.000	Pulizia	€.	1,019,132	1,029,543	*10,411*	0		0	
50202010030000	4.20.10.20.010.010.20.000	Mensa	€.	1,406,023	1,572,479	*166,456*	0	0	0	0
50202010030010	4.20.10.20.010.010.21.000	Mensa dipendenti	€.	701,191	819,732	*118,541*	0		0	
50202010030020	4.20.10.20.010.010.22.000	Ticket restaurant dipendenti	€.	0	4,538	*4,538*				
50202010030030	4.20.10.20.010.010.23.000	Mensa degenti	€.	704,832	748,209	*43,377*	0		0	
50202010040000	4.20.10.20.010.010.25.000	Riscaldamento	€.	555,246	665,049	*109,803*	0		0	
50202010050000	4.20.10.20.010.010.30.000	Servizi di elaborazione dati	€.	2,299,699	2,273,612	*(26,087)*	4,122		570,378	
50202010060000	4.20.10.20.010.010.35.000	Trasporti non sanitari (se non addebitati in fattura dai fornitori di materie e merci)	€.	19,922	29,031	*9,109*	4,161		0	
50202010070000	4.20.10.20.010.010.40.000	Smaltimento rifiuti	€.	213,547	203,109	*(10,438)*	0		0	
50202010080010	4.20.10.20.010.020.10.000	Utenze telefoniche	€.	17,360	16,276	*(1,084)*	0		0	
50202010080020	4.20.10.20.010.020.20.000	Utenze elettricità	€.	1,704,297	1,707,388	*3,091*	0		36,567	
50202010080030	4.20.10.20.010.020.30.000	Acqua, gas, combustibile	€.	75,041	111,963	*36,922*	0		0	
50202010080040	4.20.10.20.010.020.40.000	Servizi esterni di vigilanza	€.	511,877	479,377	*(32,500)*	0		0	
50202010080050	4.20.10.20.010.020.80.000	Altre Utenze	€.	0		*0*			0	

RIS.CERTIFICATA

50202010090010	4.20.10.20.010.030.10.000	Assicurazioni: Premi per R.C. Professionale	€.	1,520,000	1,520,000	0	0		0	
50202010090020	4.20.10.20.010.030.20.000	Assicurazioni: Altri premi	€.	91,088	81,946	(9,142)	6,375		0	
50202010100010	4.20.10.20.010.040.10.000	Acquisto di altri servizi non sanitari da ATS/ASST/Fondazioni della Regione	€.	39,371	11,358	(28,013)	0		1,600	
50202010100020	4.20.10.20.010.040.20.000	Acquisto di altri servizi non sanitari da pubblico	€.	8,982	11,709	2,727	0		0	
50202010110010	4.20.10.20.010.050.10.000	Servizi postali e telex	€.	66,147	73,955	7,808	0		0	
50202010110020	4.20.10.20.010.050.15.000	Pubblicità e promozione	€.	0	9,048	9,048	9,048		0	
50202010110030	4.20.10.20.010.050.20.000	Rimborso spese di viaggio e soggiorno	€.	22,906	19,281	(3,625)	18,197		0	
50202010110040	4.20.10.20.010.050.25.000	Altri servizi non sanitari acquistati in "Service"	€.	0	0	0				
50202010110050	4.20.10.20.010.050.80.000	Altri servizi non sanitari	€.	1,611,451	1,762,106	150,655	110,912		0	
50202020000000	4.20.10.20.020.000.00.000	**B.2.B.2) Consulenze, Collaborazioni, Interinale e altre prestazioni di lavoro non sanitarie - Totale**	€.	**318,429**	***368,785***	***50,356***	**216,924**	**-**	**-**	**-**

COD_COGE_NI	*COD_COGE_old*	*Descrizione*		*Valore netto al 31/12/2024*	*Valore netto al 31/12/2025*	*Variazione*	*Costi da utilizzo contributi 2025*	*Costi da utilizzo contributi DI CUI SOCIO-SAN*	***Costi da contributi 2025***	***Costi da contributi DI CUI SOCIO-SAN***
50202020010010	4.20.10.20.020.010.10.010	Consulenze non sanitarie da ATS/ASST/Fondazioni della Regione	€.	0	0	0				
50202020010020	4.20.10.20.020.010.10.020	Consulenze non sanitarie da altri enti pubblici	€.	0	0	0				
50202020020010	4.20.10.20.020.010.20.010	Servizi per consulenze Amministrative - da privato	€.	0	0	0				
50202020020020	4.20.10.20.020.010.20.020	Servizi per consulenze Tecniche - da privato	€.	12,395	14,836	2,441	11,712		0	
50202020020030	4.20.10.20.020.010.20.030	Servizi per consulenze Legali - da privato	€.	116,287	128,353	12,066	0		0	
50202020020040	4.20.10.20.020.010.20.040	Servizi per consulenze Notarili - da privato	€.	0	7,339	7,339	0		0	
50202020030010	4.20.10.20.020.020.10.000	Spese per collaborazioni coordinate e continuative Amministrative - da privato	€.	0		0				
50202020030020	4.20.10.20.020.020.20.000	Spese per collaborazioni coordinate e continuative Tecniche - da privato	€.	0		0				
50202020030040	4.20.10.20.020.020.30.000	Prestazioni lavoro interinale Amministrativo (non sanitario) - da privato	€.	109,470	218,257	108,787	205,212		0	
50202020030050	4.20.10.20.020.020.40.000	Prestazioni lavoro interinale Tecnico (non sanitario) - da privato	€.	80,277	0	(80,277)				
50202020030060	4.20.10.20.020.020.50.000	Prestazioni occasionali e altre prestazioni di lavoro non sanitarie - da privato	€.	0	0	0				
50202020030070	4.20.10.20.020.020.60.000	Personale religioso	€.	0		0				
50202020030080	4.20.10.20.020.020.61.000	sexies lettera c), del D.L. 112/2008, convertito con legge 133/2008 e della legge 23 dicembre 2009 n. 191	€.	0		0	0	0	0	0
50202020040010	4.20.10.20.020.030.10.000	Rimborso degli oneri stipendiali del personale non sanitario che presta servizio in azienda in posizione di comando in ATS/ASST/Fondazioni della Regione	€.	0		0				
50202020040020	4.20.10.20.020.030.20.000	Rimborso degli oneri stipendiali del personale non sanitario che presta servizio in azienda in posizione di comando in altri Enti pubblici e Università	€.	0		0				
50202020040030	4.20.10.20.020.030.30.000	Rimborso degli oneri stipendiali del personale non sanitario che presta servizio in azienda in posizione di comando dalla Regione Lombardia	€.	0		0				
50202020040040	4.20.10.20.020.030.40.000	Rimborso degli oneri stipendiali del personale non sanitario che presta servizio in Azienda di altre Regioni	€.	0		0				
50202030000000	4.20.10.20.030.000.00.000	**B.2.B.3) Formazione (esternalizzata e non) - Totale**	€.	**73,820**	***67,073***	***(6,747)***	***7,132***	**-**	**24,790**	**-**

COD_COGE_NI	*COD_COGE_old*	*Descrizione*		*Valore netto al 31/12/2024*	*Valore netto al 31/12/2025*	*Variazione*	*Costi da utilizzo contributi 2025*	*Costi da utilizzo contributi DI CUI SOCIO-SAN*	***Costi da contributi 2025***	***Costi da contributi DI CUI SOCIO-SAN***
50202030010000	4.20.10.20.030.010.00.000	Formazione esternalizzata da pubblico (Iref, Università, ...)	€.	792	10,327	9,535	6,616		0	
50202030020000	4.20.10.20.030.020.00.000	Formazione esternalizzata da ATS/ASST/Fondazioni della Regione	€.	6,560	0	(6,560)			0	
50202030030000	4.20.10.20.030.110.00.000	Formazione esternalizzata da privato	€.	12,348	2,145	(10,203)	516		1,031	
50202030040000	4.20.10.20.030.120.00.000	Formazione non esternalizzata da privato	€.	54,120	54,601	481	0		23,759	

RIS.UBA

50300000000000	4.20.15.00.000.000.00.000	**B.3) Manutenzione e riparazione (ordinaria esternalizzata) - Totale**	**€.**	**2,692,781**	**3,027,166**	***334,385***	**7,800**	**-**	**5,107**	**-**

COD_COGE_NI	*COD_COGE_old*	*Descrizione*		*Valore netto al 31/12/2024*	*Valore netto al 31/12/2025*	*Variazione*	*Costi da utilizzo contributi 2025*	*Costi da utilizzo contributi DI CUI SOCIO-SAN*	***Costi da contributi 2025***	***Costi da contributi DI CUI SOCIO-SAN***
50310000000000	4.20.15.10.000.000.00.000	Manutenzione e riparazione ordinaria esternalizzata per immobili e loro pertinenze	€.	358,177	391,756	*33,579*	0		0	
50320000000000	4.20.15.15.000.000.00.000	Manutenzione e riparazione ordinaria esternalizzata per impianti e macchinari	€.	11,326	24,719	*13,393*	0		0	
50330000000000	4.20.15.20.000.000.00.000	Manutenzione e riparazione ordinaria esternalizzata per mobili e macchine	€.	0	0	*0*				
50340000000000	4.20.15.30.000.000.00.000	Manutenzione e riparazione ordinaria esternalizzata per attrezzature tecnico-scientifiche sanitarie	€.	2,293,899	2,586,066	*292,167*	7,800		5,107	
50350000000000	4.20.15.40.000.000.00.000	Manutenzione e riparazione ordinaria esternalizzata per automezzi sanitari	€.	0	0	*0*				
50360000000000	4.20.15.50.000.000.00.000	Manutenzione e riparazione ordinaria esternalizzata per automezzi non sanitari	€.	0	0	*0*				
50370000000000	4.20.15.80.000.000.00.000	Altre manutenzioni e riparazioni	€.	29,379	24,625	*(4,754)*			0	
50380000000000	4.20.15.90.000.000.00.000	Manutenzioni e riparazioni da ATS/ASST/Fondazioni della Regione	€.	0	0	*0*				

50400000000000	4.20.20.00.000.000.00.000	**B.4) Godimento di beni di terzi - Totale**	**€.**	**2,072,850**	**1,761,310**	***(311,540)***	**5,290**	**-**	**-**	**-**

COD_COGE_NI	*COD_COGE_old*	*Descrizione*		*Valore netto al 31/12/2024*	*Valore netto al 31/12/2025*	*Variazione*	*Costi da utilizzo contributi 2025*	*Costi da utilizzo contributi DI CUI SOCIO-SAN*	***Costi da contributi 2025***	***Costi da contributi DI CUI SOCIO-SAN***
50410010000000	4.20.20.10.010.000.00.000	Affitti passivi	€.	517,532	513,492	*(4,040)*				
50410020000000	4.20.20.10.020.000.00.000	Spese condominiali	€.	0		*0*				
50420010000000	4.20.20.20.010.000.00.000	Canoni di Noleggio sanitari (esclusa Protesica)	€.	775,137	456,323	*(318,814)*	4,473			
50420030000000	4.20.20.20.020.000.00.000	Canoni di Noleggio non sanitari	€.	69,951	70,495	*544*	817			
50430010000000	4.20.20.30.010.000.00.000	Canoni di leasing sanitari	€.	0		*0*				
50430020000000	4.20.20.30.020.000.00.000	Canoni di leasing non sanitari	€.	0		*0*				
50440010000000	4.20.20.40.010.000.00.000	Canoni di project financing	€.	0		*0*				
50450010000000	4.20.20.80.010.000.00.000	Locazioni e noleggi da ATS/ASST/Fondazioni della Regione	€.	710,230	721,000	*10,770*				

				Valore netto al 31/12/2024	*Valore netto al 31/12/2025*	*Variazione*	*Costi da utilizzo contributi 2025*	*Costi da utilizzo contributi DI CUI SOCIO-SAN*	***Costi da contributi 2025***	***Costi da contributi DI CUI SOCIO-SAN***
50499999999999	4.20.25.00.000.000.00.000	**Costo del Personale (Totale)**	€.	**34,706,076**	***36,921,692***	***2,215,616***	**192,830**	**0**	**417,370**	**0**

50500000000000	4.20.25.10.000.000.00.000	**B.5 Personale del ruolo sanitario - Totale**	**€.**	**27,701,548**	**29,181,599**	**1,480,051**	**192,830**	**-**	**417,370**	**-**

COD_COGE_NI	*COD_COGE_old*	*Descrizione*		*Valore netto al 31/12/2024*	*Valore netto al 31/12/2025*	*Variazione*	*Costi da utilizzo contributi 2025*	*Costi da utilizzo contributi DI CUI SOCIO-SAN*	***Costi da contributi 2025***	***Costi da contributi DI CUI SOCIO-SAN***
50510010010000	4.20.25.10.010.010.00.000	Ruolo Sanitario - T.INDETERMINATO - - Personale dirigente medico / veterinario Competenze fisse	€.	5,669,260	6,125,331	*456,071*			134,355	
50510010020000	4.20.25.10.010.020.00.000	Ruolo Sanitario - T.INDETERMINATO - - Personale dirigente medico / veterinario Straordinario	€.	13,851	14,451	*600*			0	
50510010030000	4.20.25.10.010.025.00.000	Ruolo Sanitario - T.INDETERMINATO - - Personale dirigente medico / veterinario Retr. Posizione	€.	2,345,147	2,422,500	*77,353*			0	
50510010040000	4.20.25.10.010.030.00.000	Ruolo Sanitario - T.INDETERMINATO - - Personale dirigente medico / veterinario Indennità varie	€.	1,979,960	2,079,968	*100,008*			0	
50510010060000	4.20.25.10.010.050.00.000	Ruolo Sanitario - T.INDETERMINATO - - Personale dirigente medico / veterinario Incentivazione (retribuzione di risultato)	€.	30,661	35,624	*4,963*			0	
50510010070000	4.20.25.10.010.060.00.000	Ruolo Sanitario - T.INDETERMINATO - - Personale dirigente medico / veterinario Risorse aggiuntive regionali	€.	126,761	127,018	*257*			0	
50510010090000	4.20.25.10.010.110.00.000	Ruolo Sanitario - T.INDETERMINATO - - Personale dirigente medico / veterinario Oneri sociali*	€.	2,864,277	3,017,744	*153,467*			36,547	
50510010100000	4.20.25.10.010.210.00.000	Ruolo Sanitario - T.INDETERMINATO - - Personale dirigente medico / veterinario Accantonamento a TFR	€.	0	0	0	0	0	0	0

RIBA

50510010120000	4.20.25.10.010.800.00.000	Ruolo Sanitario - T.INDETERMINATO - - Personale dirigente medico / veterinario Altri costi del personale	€.	45,849	82,906	37,057	0		0	
50510020010000	4.20.25.10.012.010.00.000	Ruolo Sanitario - T.DETERMINATO - - Personale dirigente medico / veterinario - Competenze fisse	€.	706,978	622,452	(84,526)	121,502		0	
50510020020000	4.20.25.10.012.020.00.000	Ruolo Sanitario - T.DETERMINATO - - Personale dirigente medico / veterinario - Straordinario	€.	719	730	11	0		0	
50510020030000	4.20.25.10.012.025.00.000	Ruolo Sanitario - T.DETERMINATO - - Personale dirigente medico / veterinario - Retr. Posizione	€.	130,600	104,774	(25,826)	0		0	
50510020040000	4.20.25.10.012.030.00.000	Ruolo Sanitario - T.DETERMINATO - - Personale dirigente medico / veterinario - Indennità varie	€.	75,104	61,641	(13,463)	0		0	
50510020060000	4.20.25.10.012.050.00.000	Ruolo Sanitario - T.DETERMINATO - - Personale dirigente medico / veterinario - Incentivazione (retribuzione di risultato)	€.	0		0				
50510020070000	4.20.25.10.012.060.00.000	Ruolo Sanitario - T.DETERMINATO - - Personale dirigente medico / veterinario - Risorse aggiuntive regionali	€.	11,045	8,707	(2,338)	0			
50510020090000	4.20.25.10.012.110.00.000	Ruolo Sanitario - T.DETERMINATO - - Personale dirigente medico / veterinario - Oneri sociali*	€.	261,820	226,983	(34,837)	37,925		0	
50510020120000	4.20.25.10.012.800.00.000	Ruolo Sanitario - T.DETERMINATO - - Personale dirigente medico / veterinario - Altri costi del personale	€.	0		0				
50520010010000	4.20.25.10.020.010.00.000	Ruolo Sanitario - T.INDETERMINATO- - Personale dirigente non medico - Competenze fisse	€.	1,305,824	1,361,514	55,690	0		0	
50520010020000	4.20.25.10.020.020.00.000	Ruolo Sanitario - T.INDETERMINATO- - Personale dirigente non medico - Straordinario	€.	5,447	5,453	6	0		0	
50520010030000	4.20.25.10.020.025.00.000	Ruolo Sanitario - T.INDETERMINATO- - Personale dirigente non medico - Retr. Posizione	€.	252,098	255,832	3,734	0		0	
50520010040000	4.20.25.10.020.030.00.000	Ruolo Sanitario - T.INDETERMINATO- - Personale dirigente non medico - Indennità varie	€.	327,828	336,602	8,774	0		0	
50520010060000	4.20.25.10.020.050.00.000	Ruolo Sanitario - T.INDETERMINATO- - Personale dirigente non medico - Incentivazione (retribuzione di risultato)	€.	5,683	6,840	1,157	0		0	
50520010070000	4.20.25.10.020.060.00.000	Ruolo Sanitario - T.INDETERMINATO- - Personale dirigente non medico - Risorse aggiuntive regionali	€.	27,481	26,110	(1,371)	0			
50520010090000	4.20.25.10.020.110.00.000	Ruolo Sanitario - T.INDETERMINATO- - Personale dirigente non medico - Oneri sociali*	€.	537,934	551,995	14,061				
50520010100000	4.20.25.10.020.210.00.000	Ruolo Sanitario - T.INDETERMINATO- - Personale dirigente non medico - Accantonamento a TFR	€.	0	0	0	0	0	0	0
50520010120000	4.20.25.10.020.800.00.000	Ruolo Sanitario - T.INDETERMINATO- - Personale dirigente non medico - Altri costi del personale	€.	0		0				
50520020010000	4.20.25.10.022.010.00.000	Ruolo Sanitario - T.DETERMINATO - - Personale dirigente non medico - Competenze fisse	€.	33,702	85,283	51,581				
50520020020000	4.20.25.10.022.020.00.000	Ruolo Sanitario - T.DETERMINATO - - Personale dirigente non medico - Straordinario	€.	330	379	49				
50520020030000	4.20.25.10.022.025.00.000	Ruolo Sanitario - T.DETERMINATO - - Personale dirigente non medico - Retr. Posizione	€.	1,210	7,070	5,860				
50520020040000	4.20.25.10.022.030.00.000	Ruolo Sanitario - T.DETERMINATO - - Personale dirigente non medico - Indennità varie	€.	1,378	7,472	6,094				
50520020060000	4.20.25.10.022.050.00.000	Ruolo Sanitario - T.DETERMINATO - - Personale dirigente non medico - Incentivazione (retribuzione di risultato)	€.	0		0				
50520020070000	4.20.25.10.022.060.00.000	Ruolo Sanitario - T.DETERMINATO - - Personale dirigente non medico - Risorse aggiuntive regionali	€.	640	3,659	3,019				
50520020090000	4.20.25.10.022.110.00.000	Ruolo Sanitario - T.DETERMINATO - - Personale dirigente non medico - Oneri sociali*	€.	10,410	29,009	18,599				
50520020120000	4.20.25.10.022.800.00.000	Ruolo Sanitario - T.DETERMINATO - - Personale dirigente non medico - Altri costi del personale	€.	0		0				
50530010010000	4.20.25.10.110.010.00.000	Ruolo Sanitario - T.INDETERMINATO- - Personale comparto - Competenze fisse	€.	7,421,058	7,950,163	529,105			193,452	
50530010020000	4.20.25.10.110.020.00.000	Ruolo Sanitario - T.INDETERMINATO- - Personale comparto - Straordinario	€.	64,251	64,291	40			0	
50530010030000	4.20.25.10.110.030.00.000	Ruolo Sanitario - T.INDETERMINATO- - Personale comparto - Indennità varie	€.	423,922	441,804	17,882			0	
50530010040000	4.20.25.10.110.035.00.000	Ruolo Sanitario - T.INDETERMINATO- - Personale comparto - Incentivazione alla produttività collettiva	€.	244,693	233,212	(11,481)			0	
50530010050000	4.20.25.10.110.040.00.000	Ruolo Sanitario - T.INDETERMINATO- - Personale comparto - Competenze Personale comandato	€.	8,327	0	(8,327)			0	
50530010060000	4.20.25.10.110.050.00.000	Ruolo Sanitario - T.INDETERMINATO- - Personale comparto - Risorse aggiuntive regionali	€.	190,787	194,286	3,499			0	
50530010080000	4.20.25.10.110.110.00.000	Ruolo Sanitario - T.INDETERMINATO- - Personale comparto - Oneri sociali*	€.	2,331,399	2,483,301	151,902			53,016	
50530010090000	4.20.25.10.110.210.00.000	Ruolo Sanitario - T.INDETERMINATO- - Personale comparto - Accantonamento a TFR	€.	0	0	0	0	0	0	0
50530010110000	4.20.25.10.110.800.00.000	Ruolo Sanitario - T.INDETERMINATO- - Personale comparto - Altri costi del personale	€.	11,267	0	(11,267)				
50530020010000	4.20.25.10.112.010.00.000	Ruolo Sanitario - T.DETERMINATO- - Personale comparto - Competenze fisse	€.	161,007	142,183	(18,824)	25,508		0	
50530020020000	4.20.25.10.112.020.00.000	Ruolo Sanitario - T.DETERMINATO- - Personale comparto - Straordinario	€.	2,584	2,201	(383)	0		0	

BOZZA

50530020030000	4.20.25.10.112.030.00.000	Ruolo Sanitario - T.DETERMINATO- - Personale comparto - Indennità varie	€.	14,842	11,683	(3,159)	0		0	
50530020040000	4.20.25.10.112.035.00.000	Ruolo Sanitario - T.DETERMINATO- - Personale comparto - Incentivazione alla produttività collettiva	€.	3,131	2,696	(435)	0		0	
50530020060000	4.20.25.10.112.050.00.000	Ruolo Sanitario - T.DETERMINATO- - Personale comparto - Risorse aggiuntive regionali	€.	1,200	1,837	637	0		0	
50530020080000	4.20.25.10.112.110.00.000	Ruolo Sanitario - T.DETERMINATO- - Personale comparto - Oneri sociali*	€.	51,083	45,895	(5,188)	7,895		0	
50530020110000	4.20.25.10.112.800.00.000	Ruolo Sanitario - T.DETERMINATO- - Personale comparto - Altri costi del personale	€.	0		0				

50600000000000	**4.20.25.20.000.000.00.000**	**B.6 Personale del ruolo professionale - Totale**	**€.**	**517,708**	**655,921**	***138,213***	**-**	**-**	**-**	**-**

COD_COGE_NI	*COD_COGE_old*	*Descrizione*		*Valore netto al 31/12/2024*	*Valore netto al 31/12/2025*	*Variazione*	*Costi da utilizzo contributi 2025*	*Costi da utilizzo contributi DI CUI SOCIO-SAN*	***Costi da contributi 2025***	***Costi da contributi DI CUI SOCIO-SAN***
50640010010000	4.20.25.20.020.010.00.000	Ruolo professionale - T.INDETERMINATO- Personale dirigente - Competenze fisse	€.	203,972	293,374	89,402				
50640010020000	4.20.25.20.020.020.00.000	Ruolo professionale - T.INDETERMINATO- Personale dirigente - Straordinario	€.	0		0				
50640010030000	4.20.25.20.020.025.00.000	Ruolo professionale - T.INDETERMINATO- Personale dirigente - Retr. Posizione	€.	90,831	103,038	12,207				
50640010040000	4.20.25.20.020.030.00.000	Ruolo professionale - T.INDETERMINATO- Personale dirigente - Indennità varie	€.	15,000	14,888	(112)				
50640010050000	4.20.25.20.020.040.00.000	Ruolo professionale - T.INDETERMINATO- Personale dirigente - Competenze Personale comandato	€.	47,241	49,077	1,836				
50640010060000	4.20.25.20.020.050.00.000	Ruolo professionale - T.INDETERMINATO- Personale dirigente - Incentivazione (retribuzione di risultato)	€.	7,069	7,578	509				
50640010070000	4.20.25.20.020.060.00.000	Ruolo professionale - T.INDETERMINATO- Personale dirigente - Risorse aggiuntive regionali	€.	4,363	5,943	1,580				
50640010090000	4.20.25.20.020.110.00.000	Ruolo professionale - T.INDETERMINATO- Personale dirigente - Oneri sociali*	€.	103,110	129,729	26,619				
50640010120000	4.20.25.20.020.800.00.000	Ruolo professionale - T.INDETERMINATO- Personale dirigente - Altri costi del Ruolo professionale	€.	0		0				
50640020010000	4.20.25.20.022.010.00.000	Ruolo professionale - T.DETERMINATO- Personale dirigente - Competenze fisse	€.	9,700	0	(9,700)				
50640020020000	4.20.25.20.022.020.00.000	Ruolo professionale - T.DETERMINATO- Personale dirigente - Straordinario	€.	0		0				
50640020030000	4.20.25.20.022.025.00.000	Ruolo professionale - T.DETERMINATO- Personale dirigente - Retr. Posizione	€.	0		0				
50640020040000	4.20.25.20.022.030.00.000	Ruolo professionale - T.DETERMINATO- Personale dirigente - Indennità varie	€.	0		0				
50640020060000	4.20.25.20.022.050.00.000	Ruolo professionale - T.DETERMINATO- Personale dirigente - Incentivazione (retribuzione di risultato)	€.	0		0				
50640020070000	4.20.25.20.022.060.00.000	Ruolo professionale - T.DETERMINATO- Personale dirigente - Risorse aggiuntive regionali	€.	0		0				
50640020090000	4.20.25.20.022.110.00.000	Ruolo professionale - T.DETERMINATO- Personale dirigente - Oneri sociali*	€.	2,714	0	(2,714)				
50645010010000	4.20.25.20.110.010.00.000	Ruolo professionale - T.INDETERMINATO - Personale comparto - Competenze fisse	€.	16,976	18,375	1,399				
50645010020000	4.20.25.20.110.020.00.000	Ruolo professionale - T.INDETERMINATO - Personale comparto - Straordinario	€.	0	60	60				
50645010030000	4.20.25.20.110.030.00.000	Ruolo professionale - T.INDETERMINATO - Personale comparto - Indennità varie	€.	0	0	0				
50645010040000	4.20.25.20.110.035.00.000	Ruolo professionale - T.INDETERMINATO - Personale comparto - Incentivazione alla produttività collettiva	€.	1,024	710	(314)				
50645010050000	4.20.25.20.110.040.00.000	Ruolo professionale - T.INDETERMINATO - Personale comparto - Competenze Ruolo professionale - Personale comandato	€.	0	0	0				
50645010060000	4.20.25.20.110.050.00.000	Ruolo professionale - T.INDETERMINATO - Personale comparto - Risorse aggiuntive regionali	€.	494	477	(17)				
50645010080000	4.20.25.20.110.110.00.000	Ruolo professionale - T.INDETERMINATO - Personale comparto - Oneri sociali*	€.	5,119	5,525	406				
50645020010000	4.20.25.20.112.010.00.000	Ruolo professionale - T.DETERMINATO - Personale comparto - Competenze fisse	€.	7,644	20,000	12,356				
50645020030000	4.20.25.20.112.030.00.000	Ruolo professionale - T.DETERMINATO - Personale comparto - Indennità varie	€.	246	1,300	1,054				
50645020080000	4.20.25.20.112.110.00.000	Ruolo professionale - T.DETERMINATO - Personale comparto - Oneri sociali*	€.	2,205	5,847	3,642				

50700000000000	**4.20.25.30.000.000.00.000**	**B.7 Personale del ruolo tecnico - Totale**	**€.**	**2,945,380**	**3,250,288**	***304,908***	**-**	**-**	**-**	**-**

PROPRIETÀ

COD_COGE_NI	COD_COGE_old	Descrizione		Valore netto al 31/12/2024	Valore netto al 31/12/2025	Variazione	Costi da utilizzo contributi 2025	Costi da utilizzo contributi DI CUI SOCIO-SAN	Costi da contributi 2025	Costi da contributi DI CUI SOCIO-SAN
50750010010000	4.20.25.30.020.010.00.000	Ruolo tecnico - T.INDETERMINATO - - Personale dirigente - Competenze fisse	€.	47,244	86,890	39,646				
50750010020000	4.20.25.30.020.020.00.000	Ruolo tecnico - T.INDETERMINATO - - Personale dirigente - Straordinario	€.	0		0				
50750010030000	4.20.25.30.020.025.00.000	Ruolo tecnico - T.INDETERMINATO - - Personale dirigente - Retr. Posizione	€.	36,636	46,114	9,478				
50750010040000	4.20.25.30.020.030.00.000	Ruolo tecnico - T.INDETERMINATO - - Personale dirigente - Indennità varie	€.	0		0				
50750010060000	4.20.25.30.020.050.00.000	Ruolo tecnico - T.INDETERMINATO - - Personale dirigente - Incentivazione (retribuzione di risultato)	€.	5,234	5,238	4				
50750010070000	4.20.25.30.020.060.00.000	Ruolo tecnico - T.INDETERMINATO - - Personale dirigente - Risorse aggiuntive regionali	€.	1,097	2,056	959				
50750010090000	4.20.25.30.020.110.00.000	Ruolo tecnico - T.INDETERMINATO - - Personale dirigente - Oneri sociali*	€.	26,169	38,562	12,393				
50750010120000	4.20.25.30.020.800.00.000	Ruolo tecnico - T.INDETERMINATO - - Personale dirigente - Altri costi del Ruolo tecnico	€.	0		0				
50750020010000	4.20.25.30.022.010.00.000	Ruolo tecnico - T.DETERMINATO - - Personale dirigente - Competenze fisse	€.	97,516	41,822	(55,694)				
50755010030000	4.20.25.30.022.025.00.000	Ruolo tecnico - T.DETERMINATO - - Personale dirigente - Retr. Posizione	€.	11,550	2,221	(9,329)				
50750020050000	4.20.25.30.022.050.00.000	Ruolo tecnico - T.DETERMINATO - - Personale dirigente - Incentivazione (retribuzione di risultato)	€.	0	0	0				
50750020060000	4.20.25.30.022.060.00.000	Ruolo tecnico - T.DETERMINATO - - Personale dirigente - Risorse aggiuntive regionali	€.	2,161	603	(1,558)				
50750020080000	4.20.25.30.022.110.00.000	Ruolo tecnico - T.DETERMINATO - - Personale dirigente - Oneri sociali*	€.	31,055	12,476	(18,579)				
50755010010000	4.20.25.30.110.010.00.000	Ruolo tecnico - T.INDETERMINATO - - Personale comparto - Competenze fisse	€.	1,879,596	1,973,885	94,289				
50755010020000	4.20.25.30.110.020.00.000	Ruolo tecnico - T.INDETERMINATO - - Personale comparto - Straordinario	€.	20,611	20,425	(186)				
50755010040000	4.20.25.30.110.030.00.000	Ruolo tecnico - T.INDETERMINATO - - Personale comparto - Indennità varie	€.	57,320	77,144	19,824				
50755010050000	4.20.25.30.110.035.00.000	Ruolo tecnico - T.INDETERMINATO - - Personale comparto - Incentivazione alla produttività collettiva	€.	59,984	55,272	(4,712)				
50755010070000	4.20.25.30.110.050.00.000	Ruolo tecnico - T.INDETERMINATO - - Personale comparto - Risorse aggiuntive regionali	€.	46,685	43,969	(2,716)				
50755010090000	4.20.25.30.110.110.00.000	Ruolo tecnico - T.INDETERMINATO - - Personale comparto - Oneri sociali*	€.	577,334	609,786	32,452				
50755010100000	4.20.25.30.110.210.00.000	Ruolo tecnico - T.INDETERMINATO - - Personale comparto - Accantonamento a TFR	€.	0	0	0	0	0	0	0
50755010120000	4.20.25.30.110.800.00.000	Ruolo tecnico - T.INDETERMINATO - - Personale comparto - Altri costi del personale	€.	3,571	9,110	5,539				
50755020010000	4.20.25.30.112.010.00.000	Ruolo tecnico - T.DETERMINATO - - Personale comparto - Competenze fisse	€.	28,994	152,314	123,320				
50755020020000	4.20.25.30.112.020.00.000	Ruolo tecnico - T.DETERMINATO - - Personale comparto - Straordinario	€.	646	3,862	3,216				
50755020030000	4.20.25.30.112.030.00.000	Ruolo tecnico - T.DETERMINATO - - Personale comparto - Indennità varie	€.	2,724	12,806	10,082				
50755020040000	4.20.25.30.112.035.00.000	Ruolo tecnico - T.DETERMINATO - - Personale comparto - Incentivazione alla produttività collettiva	€.	162	1,952	1,790				
50755020060000	4.20.25.30.112.050.00.000	Ruolo tecnico - T.DETERMINATO - - Personale comparto - Risorse aggiuntive regionali	€.	0	4,741	4,741				
50755020080000	4.20.25.30.112.110.00.000	Ruolo tecnico - T.DETERMINATO - - Personale comparto - Oneri sociali*	€.	9,091	49,040	39,949				
50755020110000	4.20.25.30.112.800.00.000	Ruolo tecnico - T.DETERMINATO - - Personale comparto - Altri costi del personale	€.	0	0	0				
50800000000000	**4.20.25.40.000.000.00.000**	**B.8 Personale del ruolo amministrativo - Totale**	**€.**	**3,541,440**	**3,833,884**	***292,444***	**-**	**-**	**-**	**-**

COD_COGE_NI	COD_COGE_old	Descrizione		Valore netto al 31/12/2024	Valore netto al 31/12/2025	Variazione	Costi da utilizzo contributi 2025	Costi da utilizzo contributi DI CUI SOCIO-SAN	Costi da contributi 2025	Costi da contributi DI CUI SOCIO-SAN
50860010010000	4.20.25.40.020.010.00.000	Ruolo amministrativo - T.INDETERMINATO - Personale dirigente - Competenze fisse	€.	189,037	196,376	7,339				
50860010020000	4.20.25.40.020.020.00.000	Ruolo amministrativo - T.INDETERMINATO - Personale dirigente - Straordinario	€.	0		0				
50860010030000	4.20.25.40.020.025.00.000	Ruolo amministrativo - T.INDETERMINATO - Personale dirigente - Retr. Posizione	€.	120,531	132,738	12,207				
50860010040000	4.20.25.40.020.030.00.000	Ruolo amministrativo - T.INDETERMINATO - Personale dirigente - Indennità varie	€.	0		0				

RISERVATA

50860010050000	4.20.25.40.020.040.00.000	Ruolo amministrativo - T.INDETERMINATO - Personale dirigente - Competenze Ruolo amministrativo - T.INDETERMINATO - Personale comandato	€.	0		0				
50860010060000	4.20.25.40.020.050.00.000	Ruolo amministrativo - T.INDETERMINATO - Personale dirigente - Incentivazione (retribuzione di risultato)	€.	7,069	7,578	509				
50860010070000	4.20.25.40.020.060.00.000	Ruolo amministrativo - T.INDETERMINATO - Personale dirigente - Risorse aggiuntive regionali	€.	4,335	4,093	(242)				
50860010090000	4.20.25.40.020.110.00.000	Ruolo amministrativo - T.INDETERMINATO - Personale dirigente - Oneri sociali*	€.	89,657	92,471	2,814				
50860010120000	4.20.25.40.020.800.00.000	Ruolo amministrativo - T.INDETERMINATO - Personale dirigente - Altri costi del Ruolo amministrativo	€.	0		0				
50860020010000	4.20.25.40.022.010.00.000	Ruolo amministrativo - T.DETERMINATO - Personale dirigente - Competenze fisse	€.	0		0				
50860020020000	4.20.25.40.022.020.00.000	Ruolo amministrativo - T.DETERMINATO - Personale dirigente - Straordinario	€.	0		0				
50860020030000	4.20.25.40.022.025.00.000	Ruolo amministrativo - T.DETERMINATO - Personale dirigente - Retr. Posizione	€.	0		0				
50860020040000	4.20.25.40.022.030.00.000	Ruolo amministrativo - T.DETERMINATO - Personale dirigente - Indennità varie	€.	0		0				
50860020060000	4.20.25.40.022.050.00.000	Ruolo amministrativo - T.DETERMINATO - Personale dirigente - Incentivazione (retribuzione di risultato)	€.	0		0				
50860020070000	4.20.25.40.022.060.00.000	Ruolo amministrativo - T.DETERMINATO - Personale dirigente - Risorse aggiuntive regionali	€.	0		0				
50860020090000	4.20.25.40.022.110.00.000	Ruolo amministrativo - T.DETERMINATO - Personale dirigente - Oneri sociali*	€.	0		0				
50865010010000	4.20.25.40.110.010.00.000	Ruolo amministrativo - T.INDETERMINATO - Personale comparto - Competenze fisse	€.	2,072,576	2,376,858	304,282				
50865010020000	4.20.25.40.110.020.00.000	Ruolo amministrativo - T.INDETERMINATO - Personale comparto - Straordinario	€.	23,634	20,857	(2,777)				
50865010030000	4.20.25.40.110.030.00.000	Ruolo amministrativo - T.INDETERMINATO - Personale comparto - Indennità varie	€.	0		0				
50865010040000	4.20.25.40.110.035.00.000	Ruolo amministrativo - T.INDETERMINATO - Personale comparto - Incentivazione alla produttività collettiva	€.	68,656	67,530	(1,126)				
50865010050000	4.20.25.40.110.040.00.000	Ruolo amministrativo - T.INDETERMINATO - Personale comparto - Competenze Ruolo amministrativo - Personale comandato	€.	0		0				
50865010060000	4.20.25.40.110.050.00.000	Ruolo amministrativo - T.INDETERMINATO - Personale comparto - Risorse aggiuntive regionali	€.	53,280	53,203	(77)				
50865010080000	4.20.25.40.110.110.00.000	Ruolo amministrativo - T.INDETERMINATO - Personale comparto - Oneri sociali*	€.	619,486	706,398	86,912				
50865010090000	4.20.25.40.110.210.00.000	Ruolo amministrativo - T.INDETERMINATO - Personale comparto - Accantonamento a TFR	€.	0	0	0	0	0	0	0
50865010110000	4.20.25.40.110.800.00.000	Ruolo amministrativo - T.INDETERMINATO - Personale comparto - Altri costi del personale	€.	0		0				
50865020010000	4.20.25.40.112.010.00.000	Ruolo amministrativo - T.DETERMINATO - Personale comparto - Competenze fisse	€.	219,673	132,234	(87,439)				
50865020020000	4.20.25.40.112.020.00.000	Ruolo amministrativo - T.DETERMINATO - Personale comparto - Straordinario	€.	1,084		(1,084)				
50865020030000	4.20.25.40.112.030.00.000	Ruolo amministrativo - T.DETERMINATO - Personale comparto - Indennità varie	€.	0		0				
50865020040000	4.20.25.40.112.035.00.000	Ruolo amministrativo - T.DETERMINATO - Personale comparto - Incentivazione alla produttività collettiva	€.	4,362	2,022	(2,340)				
50865020060000	4.20.25.40.112.050.00.000	Ruolo amministrativo - T.DETERMINATO - Personale comparto - Risorse aggiuntive regionali	€.	4,011	3,345	(666)				
50865020080000	4.20.25.40.112.110.00.000	Ruolo amministrativo - T.DETERMINATO - Personale comparto - Oneri sociali*	€.	64,049	38,181	(25,868)				
50865020110000	4.20.25.40.112.800.00.000	Ruolo amministrativo - T.DETERMINATO - Personale comparto - Altri costi del personale	€.	0		0				
50900000000000	**4.20.30.00.000.000.00.000**	**B.9 Oneri diversi di gestione - Totale**	**€.**	**1,711,777**	**1,702,822**	**(8,955)**	**48**	**-**	**99,927**	**-**

COD_COGE_NI	*COD_COGE_old*	*Descrizione*		*Valore netto al 31/12/2024*	*Valore netto al 31/12/2025*	*Variazione*	*Costi da utilizzo contributi 2025*	*Costi da utilizzo contributi DI CUI SOCIO-SAN*	***Costi da contributi 2025***	***Costi da contributi DI CUI SOCIO-SAN***
50910010000000	4.20.30.10.010.000.00.000	Imposte e tasse (escluse Irap e Ires)	€.	280,391	276,723	(3,668)	48		416	
50930030000000	4.20.30.30.010.000.00.000	Rimborso spese organi societari	€.	0		0				
50940010000000	4.20.30.40.010.000.00.000	Indennità, rimborso spese e oneri sociali per il direttore generale, direttore sanitario, direttore amministrativo e componenti del collegio sindacale	€.	1,233,219	1,210,081	(23,138)	0		0	
50940020000000	4.20.30.40.012.000.00.000	sanitario, direttore amministrativo e componenti del collegio sindacale v/ATS. ASST, Fondazioni d/Regione	€.	1,245		(1,245)				
50950010000000	4.20.30.50.010.000.00.000	Multe, ammende, penalità, arbitraggi, risarcimenti	€.	2,356	150	(2,206)	0		0	

BOZZA

50950020000000	4.20.30.50.020.000.00.000	Sanzioni verso ATS della Regione	€.	0		0				
50950030000000	4.20.30.50.030.000.00.000	Commissioni e spese bancarie	€.	80,310	89,960	9,650	0		0	
50950040000000	4.20.30.50.040.000.00.000	Abbonamenti, acquisti di libri, riviste e giornali	€.	4,180	6,320	2,140	0			
50950060000000	4.20.30.50.080.000.00.000	Altri Oneri diversi di gestione	€.	110,076	119,588	9,512	0		99,511	
50960020000000	4.20.30.90.095.000.00.000	Altri oneri diversi di gestione da ATS/ASST/IRCCS della Regione	€.	0		0				
50970010000000	4.20.30.90.100.000.00.000	Altri oneri diversi di gestione - per Autoassicurazione	€.	0		0				

				Valore netto al 31/12/2024	Valore netto al 31/12/2025	Variazione	Costi da utilizzo contributi 2025	Costi da utilizzo contributi DI CUI SOCIO-SAN	Costi da contributi 2025	Costi da contributi DI CUI SOCIO-SAN
50999999999999	4.20.40.00.000.000.00.000	**B.10-13) Totale Ammortamenti e svalutazioni**	€.	**5,720,030**	***5,890,941***	***170,911***	**0**	**0**	**0**	**0**

				Valore netto al 31/12/2024	Valore netto al 31/12/2025	Variazione	Costi da utilizzo contributi 2025	Costi da utilizzo contributi DI CUI SOCIO-SAN	Costi da contributi 2025	Costi da contributi DI CUI SOCIO-SAN
51000000000000	4.20.40.10.000.000.00.000	**B.10) Ammortamenti delle immobilizzazioni immateriali - Totale**	**€.**	**558,712**	**461,633**	***(97,079)***	**0**	**0**	**0**	**0**
51010000000000	4.20.40.10.010.000.00.000	**B.10 (1) Ammortamenti immobilizzazioni immateriali - Totale**	€.	**558,712**	***461,633***	***(97,079)***	-	-	-	-

COD_COGE_NI	*COD_COGE_old*	*Descrizione*		*Valore netto al 31/12/2024*	*Valore netto al 31/12/2025*	*Variazione*	*Costi da utilizzo contributi 2025*	*Costi da utilizzo contributi DI CUI SOCIO-SAN*	*Costi da contributi 2025*	*Costi da contributi DI CUI SOCIO-SAN*
51010010000000	4.20.40.10.010.010.00.000	Ammortamenti immobilizzazioni immateriali	€.	558,712	461,633	*(97,079)*				

51020000000000	4.20.40.10.020.000.00.000	**B.10 (2) Svalutazione immobilizzazioni immateriali - Totale**	**€.**	0	-	***0***	-	-	-	-

COD_COGE_NI	*COD_COGE_old*	*Descrizione*		*Valore netto al 31/12/2024*	*Valore netto al 31/12/2025*	*Variazione*	*Costi da utilizzo contributi 2025*	*contributi DI CUI SOCIO-SAN*	*Costi da contributi 2025*	*Costi da contributi DI CUI SOCIO-SAN*
51020010000000	4.20.40.10.020.010.00.000	Svalutazione immobilizzazioni immateriali	€.	0		0				

				Valore netto al 31/12/2024	Valore netto al 31/12/2025	Variazione	Costi da utilizzo contributi 2025	Costi da utilizzo contributi DI CUI SOCIO-SAN	Costi da contributi 2025	Costi da contributi DI CUI SOCIO-SAN
51100000000000	4.20.40.20.000.000.00.000	**B.11) Ammortamento dei fabbricati - Totale**	**€.**	**2,020,971**	**1,843,669**	***(177,302)***	**0**	**0**	**0**	**0**
51110000000000	4.20.40.20.010.000.00.000	**B.11 (1) Ammortamenti dei fabbricati - Totale**	€.	**2,020,971**	***1,843,669***	***(177,302)***	-	-	-	-

COD_COGE_NI	*COD_COGE_old*	*Descrizione*		*Valore netto al 31/12/2024*	*Valore netto al 31/12/2025*	*Variazione*	*Costi da utilizzo contributi 2025*	*Costi da utilizzo contributi DI CUI SOCIO-SAN*	*Costi da contributi 2025*	*Costi da contributi DI CUI SOCIO-SAN*
51110010000000	4.20.40.20.010.010.00.000	Ammortamento dei Fabbricati disponibili	€.	0		0				
51110020000000	4.20.40.20.010.020.00.000	Ammortamento dei Fabbricati indisponibili	€.	2,020,971	1,843,669	*(177,302)*				

51120000000000	4.20.40.20.020.000.00.000	**B.11 (2) Svalutazione dei fabbricati - Totale**	€.	-	***0***	***0***	-	-	-	-

COD_COGE_NI	*COD_COGE_old*	*Descrizione*		*Valore netto al 31/12/2024*	*Valore netto al 31/12/2025*	*Variazione*	*Costi da utilizzo contributi 2025*	*Costi da utilizzo contributi DI CUI SOCIO-SAN*	*Costi da contributi 2025*	*Costi da contributi DI CUI SOCIO-SAN*
51120010000000	4.20.40.20.020.010.00.000	Svalutazione dei Terreni e Fabbricati disponibili	€.	0		0				
51120020000000	4.20.40.20.020.020.00.000	Svalutazione dei Terreni e Fabbricati indisponibili	€.	0		0				

RISERVATA

				Valore netto al 31/12/2024	Valore netto al 31/12/2025	Variazione	Costi da utilizzo contributi 2025	Costi da utilizzo contributi DI CUI SOCIO-SAN	Costi da contributi 2025	Costi da contributi DI CUI SOCIO-SAN
51200000000000	4.20.40.30.000.000.00.000	**B.12) Ammortamenti delle altre immobilizzazioni materiali - Totale**	**€.**	**2,997,062**	**3,585,639**	***588,577***	**0**	**0**	**0**	**0**
51210000000000	4.20.40.30.010.000.00.000	**B.12) (1) Ammortamenti delle altre immobilizzazioni materiali - Totale**	€.	**2,997,062**	**3,585,639**	**588,577**	-	-	-	-

COD_COGE_NI	COD_COGE_old	Descrizione		Valore netto al 31/12/2024	Valore netto al 31/12/2025	Variazione	Costi da utilizzo contributi 2025	Costi da utilizzo contributi DI CUI SOCIO-SAN	Costi da contributi 2025	Costi da contributi DI CUI SOCIO-SAN
51210010000000	4.20.40.30.010.010.00.000	Ammortamenti delle altre immobilizzazioni materiali	€.	2,997,062	3,585,639	588,577				

51220000000000	4.20.40.30.020.000.00.000	**B.12) (2) Svalutazione delle altre immobilizzazioni materiali - Totale**	€.	-	-	-	-	-	-	-

COD_COGE_NI	COD_COGE_old	Descrizione		Valore netto al 31/12/2024	Valore netto al 31/12/2025	Variazione	Costi da utilizzo contributi 2025	Costi da utilizzo contributi DI CUI SOCIO-SAN	Costi da contributi 2025	Costi da contributi DI CUI SOCIO-SAN
51220010000000	4.20.40.30.020.010.00.000	Svalutazioni delle altre immobilizzazioni materiali	€.	0		0				

51300000000000	4.20.40.40.000.000.00.000	**B.13 Svalutazione dei crediti - Totale**	**€.**	**143,285**	-	***(143,285)***	-	-	-	-

COD_COGE_NI	COD_COGE_old	Descrizione		Valore netto al 31/12/2024	Valore netto al 31/12/2025	Variazione	Costi da utilizzo contributi 2025	Costi da utilizzo contributi DI CUI SOCIO-SAN	Costi da contributi 2025	Costi da contributi DI CUI SOCIO-SAN
51310010000000	4.20.40.40.010.000.00.000	Svalutazione dei crediti	€.	143,285		(143,285)				

				Valore netto al 31/12/2024	Valore netto al 31/12/2025	Variazione	Costi da utilizzo contributi 2025	Costi da utilizzo contributi DI CUI SOCIO-SAN	Costi da contributi 2025	Costi da contributi DI CUI SOCIO-SAN
51400000000000	4.20.50.00.000.000.00.000	**B.14) Variazione delle rimanenze - Totale**	**€.**	**(4,068,152)**	**(1,031,750)**	***3,036,402***	**0**	**0**	**0**	**0**
51410000000000	4.20.50.10.000.000.00.000	B.14.A Variazione rimanenze sanitarie - Totale	€.	**- 4,056,538**	**- 1,047,985**	***3,008,553***	-	-	-	-

COD_COGE_NI	COD_COGE_old	Descrizione		Valore netto al 31/12/2024	Valore netto al 31/12/2025	Variazione	Costi da utilizzo contributi 2025	Costi da utilizzo contributi DI CUI SOCIO-SAN	Costi da contributi 2025	Costi da contributi DI CUI SOCIO-SAN
51410010010010	4.20.50.10.005.010.01.050	Farmaceutici: Specialità Medicinali (File F escluso HCV)	€.	(3,121,815)	(890,295)	2,231,520				
51410010010020	4.20.50.10.005.010.01.070	Farmaceutici: Specialità Medicinali (HCV)	€.	0		0				
51410010020010	4.20.50.10.005.010.02.000	Farmaceutici: Specialità Medicinali (altro: farmaci ospedalieri)	€.	764	(617,775)	(618,539)				
51410010020020	4.20.50.10.005.020.00.000	Farmaceutici: Specialità Medicinali (Doppio Canale ex Nota CUF 37)	€.	(459,312)	470,967	930,279				
51410020010000	4.20.50.10.010.010.00.000	Farmaceutici: Ossigeno	€.	32	(8,356)	(8,388)				
51410030010010	4.20.50.10.012.010.00.000	Farmaceutici: Specialità Medicinali SENZA AIC	€.	0		0				
51410030010020	4.20.50.10.012.020.00.000	Farmaceutici: Galenici e altri medicinali SENZA AIC	€.	(9,256)	2,825	12,081				
51410030010030	4.20.50.10.012.030.00.000	Farmaceutici: Ossigeno e gas medicali SENZA AIC	€.	0		0				
51410040010010	4.20.50.10.015.010.00.000	Emoderivati acquistati sul mercato	€.	0	1,478	1,478				
51410040010020	4.20.50.10.015.012.00.000	Emoderivati di produzione regionale nel circuito SRC	€.	0		0				
51410040010030	4.20.50.10.015.020.00.000	Emoderivati (Doppio Canale ex Nota CUF 37)	€.	0		0				
51410050010010	4.20.50.10.020.010.00.000	Prodotti dietetici	€.	0		0				
51410050010020	4.20.50.10.025.010.00.000	Dispositivi medici: Cnd W - Materiali Diagnostici in vitro	€.	(35,420)	(72,864)	(37,444)				
51410060010010	4.20.50.10.030.010.00.000	Dispositivi medici: Cnd Z - Materiali diagnostici (materiale per apparecchiature sanitare e relativi componenti)	€.	(79,207)	(31,631)	47,576				
51410060010020	4.20.50.10.030.020.00.000	Prodotti chimici: Materiali diagnostici (senza Cnd)	€.	(151,670)	(55,544)	96,126				

RIESCOPERTA

51410070010010	4.20.50.10.035.011.00.000	Dispositivi medici: Cnd A - Dispositivi da somministrazione, prelievo e raccolta	€.	(74,976)	46,923	121,899				
51410070010020	4.20.50.10.035.012.00.000	Dispositivi medici: Cnd K, L - Strumentario chirurgico	€.	(6,981)	16,607	23,588				
51410070010030	4.20.50.10.035.013.00.000	Dispositivi medici: Cnd H - Dispositivi di sutura	€.	(20,772)	19,044	39,816				
51410070010040	4.20.50.10.035.014.00.000	Dispositivi medici: Cnd M - Dispositivi per medicazioni generali e specialistiche	€.	(70,926)	23,364	94,290				
51410070010050	4.20.50.10.035.015.00.000	Dispositivi medici: Cnd T - Dispositivi di protezione e ausili per incontinenza (d. lgs. 46/97)	€.	(56,594)	28,263	84,857				
51410070010060	4.20.50.10.035.016.00.000	Dispositivi medici: Cnd Y - Supporti o ausili tecnici per persone disabili	€.	7,676	(686)	(8,362)				
51410070010070	4.20.50.10.035.017.00.000	Dispositivi medici: Cnd B; G; N; Q; R; U - Presidi medico-chirurgici specialistici	€.	(43,573)	(19,482)	24,091				
51410070010080	4.20.50.10.035.018.00.000	Dispositivi medici: Cnd: D; S; V - Disinfettanti, prodotti per sterilizzazione e dispositivi vari	€.	2,518	(1,044)	(3,562)				
51410070010090	4.20.50.10.035.020.00.000	Dispositivi medici: Cnd: C - Dispositivi per appar. Cardiocircolatorio	€.	3,578	(27,588)	(31,166)				
51410070010100	4.20.50.10.035.030.00.000	Dispositivi medici con repertorio e senza CND (tipo 2, kit)	€.	0		0				
51410070010110	4.20.50.10.035.040.00.000	Dispositivi medici non registrati in Italia (senza repertorio e con CND assimilabile)	€.	0		0				
51410070020010	4.20.50.10.040.010.00.000	Materiale chirurgico per uso veterinario	€.	0		0				
51410070030030	4.20.50.10.045.030.00.000	Dispositivi medici: Cnd: J - impiantabili attivi: Materiali protesici (endoprotesi)	€.	70,135	39,285	(30,850)				
51410070030040	4.20.50.10.045.035.00.000	Dispositivi medici: Cnd: P - Materiali protesici (endoprotesi non attive)	€.	(58,433)	33,524	91,957				
51410070040010	4.20.50.10.050.010.00.000	Dispositivi medici: Cnd F - Materiali per emodialisi	€.	0		0				
51410070050010	4.20.50.10.055.010.00.000	Materiali per la profilassi igienico-sanitari: sieri	€.	0		0				
51410070050020	4.20.50.10.055.020.00.000	Materiali per la profilassi igienico-sanitari: vaccini	€.	0		0				
51410070070010	4.20.50.10.065.010.00.000	Sangue ed emocomponenti	€.	49,927		(49,927)				
51410070080010	4.20.50.10.080.010.00.000	Altri beni e prodotti sanitari (PRODOTTI SENZA REPERTORIO E/O CND)	€.	(2,233)	(5,000)	(2,767)				
51420000000000	**4.20.50.20.000.000.00.000**	**B.14.B Variazione rimanenze non sanitarie - Totale**	€.	**- 11,614**	**16,235**	**27,849**	**-**	**-**	**-**	**-**

COD_COGE_NI	*COD_COGE_old*	*Descrizione*		*Valore netto al 31/12/2024*	*Valore netto al 31/12/2025*	*Variazione*	*Costi da utilizzo contributi 2025*	*Costi da utilizzo contributi DI CUI SOCIO-SAN*	*Costi da contributi 2025*	*Costi da contributi DI CUI SOCIO-SAN*
51420010010000	4.20.50.20.005.010.00.000	Prodotti alimentari	€.	559	(484)	(1,043)				
51420020010000	4.20.50.20.010.010.00.000	Materiale di guardaroba, di pulizia e di convivenza in genere	€.	8,506	691	(7,815)				
51420030010000	4.20.50.20.015.010.00.000	Carburante	€.	0		0				
51420040010000	4.20.50.20.020.010.00.000	Cancelleria e stampati	€.	(14,830)	11,699	26,529				
51420040020000	4.20.50.20.025.010.00.000	Materiale per EDP	€.	(915)	(620)	295				
51420050010000	4.20.50.20.030.010.00.000	Materiale per manutenzioni e riparazioni immobili	€.	0		0				
51420050020000	4.20.50.20.030.020.00.000	Materiale per manutenzioni e riparazioni mobili e macchine	€.	0		0				
51420050030000	4.20.50.20.030.030.00.000	Materiale per manutenzioni e riparazioni attrez. Tecnico economali	€.	0		0				
51420050050000	4.20.50.20.030.080.00.000	Altro materiale per manutenzioni e riparazioni	€.	1,204		(1,204)				
51420060010000	4.20.50.20.080.010.00.000	Altri beni non sanitari	€.	(6,138)	4,949	11,087				
51500000000000	**4.20.60.00.000.000.00.000**	**B.15 Accantonamenti tipici dell'esercizio - Totale**	**€.**	**7,143,243**	**7,626,065**	**482,822**	**-**	**-**	**1,770,951**	**-**

COD_COGE_NI	*COD_COGE_old*	*Descrizione*		*Valore netto al 31/12/2024*	*Valore netto al 31/12/2025*	*Variazione*	*Costi da utilizzo contributi 2025*	*Costi da utilizzo contributi DI CUI SOCIO-SAN*	*Costi da contributi 2025*	*Costi da contributi DI CUI SOCIO-SAN*
51510010000000	4.20.60.10.010.000.00.000	Accantonamenti per cause civili ed oneri processuali	€.	0		0				

BOZZA

51510020000000	4.20.60.10.020.000.00.000	Accantonamenti per contenzioso personale dipendente	€.	0		0				
51510040000000	4.20.60.10.040.000.00.000	Accantonamenti per copertura diretta dei rischi (autoassicurazione)	€.	0	0	0	0	0	0	0
51510050000000	4.20.60.10.040.100.00.000	Accantonamenti per copertura diretta dei rischi (autoassicurazione)	€.	0		0				
51510060000000	4.20.60.10.040.200.00.000	Accantonamenti per franchigia assicurativa	€.	1,770,951	1,770,951	0			1,770,951	
51510070000000	4.20.60.10.080.000.00.000	Altri accantonamenti per rischi	€.	0		0				
51520010000000	4.20.60.20.010.000.00.000	Accantonamento al fondo premio per operosità medici SUMAI	€.	0		0				
51530010000000	4.20.60.30.010.000.00.000	Accantonamenti per interessi di mora	€.	0		0				
51540010000000	4.20.60.40.010.000.00.000	Acc. Rinnovi convenzioni MMG/Pls/MCA ed altri	€.	0		0				
51540020000000	4.20.60.40.020.000.00.000	Acc. Rinnovi contratt. - dirigenza medica	€.	414,926	623,533	208,607				
51540030000000	4.20.60.40.030.000.00.000	Acc. Rinnovi contratt.- dirigenza non medica	€.	100,970	155,229	54,259				
51540040000000	4.20.60.40.040.000.00.000	Acc. Rinnovi contratt.: - comparto	€.	535,890	245,709	(290,181)				
51540050000000	4.20.60.40.041.000.00.000	Acc. per Fondi integrativi pensione	€.	0		0				
51540060000000	4.20.60.40.042.000.00.000	Acc. Incentivi funzioni tecniche art. 113 D.lgs 50/2016	€.	82,963	103,062	20,099				
51540070000000	4.20.60.40.050.000.00.000	Acc. Rinnovi contratt.: medici SUMAI	€.	0		0				
51550010000000	4.20.60.50.005.000.00.000	Accantonamenti per quote inutilizzate contributi da Regione e Prov. Aut. - FSR indistinto finalizzato da Stato	€.	0		0				
51550010000100	4.20.60.50.006.000.00.000	Accantonamenti per quote inutilizzate contributi dell'esercizio da ATS/ASST/Fondazioni - FSR Indistinto finalizzato da Stato	€.	0		0				
51550020000000	4.20.60.50.010.000.00.000	Accantonamenti per quote inutilizzate contributi vincolati dell'esercizio da Regione per quota FSR Vincolato	€.	655,668		(655,668)				
51550030000000	4.20.60.50.012.000.00.000	Accantonamenti per quote inutilizzate contributi dell'esercizio da Regione - FSR Indistinto finalizzato da Regione	€.	0		0				
51550050000000	4.20.60.50.020.000.00.000	Accantonamenti per quote inutilizzate contributi vincolati dell'esercizio da ATS/ASST/Fondazioni per quota FSR Vincolato	€.	0	203,696	203,696				
51550060000000	4.20.60.50.022.000.00.000	Accantonamenti per quote inutilizzate contributi dell'esercizio da ATS/ASST/Fondazioni - FSR Indistinto finalizzato da Regione	€.	0		0				
51550070000000	4.20.60.50.030.000.00.000	Accantonamenti per quote inutilizzate contributi vincolati dell'esercizio da soggetti pubblici (extra fondo) Vincolati	€.	0	1,124,668	1,124,668				
51550070000100	4.20.60.50.030.000.00.100	Accantonamenti per quote inutilizzate contributi vincolati dell'esercizio da soggetti pubblici (extra fondo) Vincolati – PNRR	€.	0		0				
51550120000000	4.20.60.50.080.000.00.000	Accantonamenti per quote inutilizzate contributi vincolati dell'esercizio da privati (altro)	€.	2,169,072	1,829,699	(339,373)				
51550140000000	4.20.60.50.090.000.00.000	Accantonamenti per quote inutilizzate contributi da soggetti privati per ricerca	€.	0		0				
51560010000000	4.20.60.80.010.000.00.000	Altri accantonamenti	€.	1,412,803	1,569,518	156,715				
51560010100000	4.20.60.80.010.100.00.000	Accantonamenti libera professione	€.	1,403,088	1,569,518	166,430				
51560010200000	4.20.60.80.010.200.00.000	Altri accantonamenti altro	€.	9,715		(9,715)				

				Valore netto al 31/12/2024	Valore netto al 31/12/2025	Variazione
60000000000000	5.00.00.00.000.000.00.000	**C) PROVENTI ED ONERI FINANZIARI**	€.	**3,256**	***4,949***	***1,693***

				Valore netto al 31/12/2024	Valore netto al 31/12/2025	Variazione
60599999999999	5.10.00.00.000.000.00.000	**C) PROVENTI FINANZIARI (Parziale)**	€.	**3,256**	***4,949***	***1,693***
61000000000000	5.10.10.00.000.000.00.000	**C.1) Interessi attivi - Totale**	**€.**	**3,256**	**4,948**	***1,692***

RISERVATA

COD_COGE_NI	COD_COGE_old	Descrizione		Valore netto al 31/12/2024	Valore netto al 31/12/2025	Variazione
61010010000000	5.10.10.10.010.000.00.000	Interessi attivi su c/tesoreria	€.	1	1	0
61020010000000	5.10.10.20.010.000.00.000	Interessi attivi su c/c bancari	€.	0		0
61030010000000	5.10.10.30.010.000.00.000	Interessi attivi su titoli	€.	0		0
61030020000000	5.10.10.30.020.000.00.000	Interessi attivi su crediti commerciali	€.	0		0
61040010000000	5.10.10.30.080.000.00.000	Altri interessi attivi	€.	3,255	4,947	1,692
61050010000000	5.10.10.30.090.000.00.000	Interessi attivi verso ATS-ASST-Fondazioni della Regione	€.	0		0

62000000000000	5.10.20.00.000.000.00.000	**C.2) Altri proventi finanziari - Totale**	**€.**	**0**	**1**	**1**

COD_COGE_NI	COD_COGE_old	Descrizione		Valore netto al 31/12/2024	Valore netto al 31/12/2025	Variazione
62010000000000	5.10.20.10.000.000.00.000	Proventi da partecipazioni	€.	0		0
62020000000000	5.10.20.20.000.000.00.000	Proventi finanziari da crediti iscritti nelle immobilizzazioni	€.	0		0
62030000000000	5.10.20.30.000.000.00.000	Proventi finanziari da titoli iscritti nelle immobilizzazioni	€.	0		0
62040000000000	5.10.20.40.000.000.00.000	Altri proventi finanziari diversi dai precedenti	€.	0		0
62050000000000	5.10.20.50.000.000.00.000	Utili su cambi	€.	0	1	1

				Valore netto al 31/12/2024	Valore netto al 31/12/2025	Variazione	Costi da utilizzo contributi 2025	Costi da utilizzo contributi DI CUI SOCIO-SAN	Costi da contributi 2025	Costi da contributi DI CUI SOCIO-SAN
62599999999999	5.20.00.00.000.000.00.000	C) ONERI FINANZIARI (Parziale)	€.	**0**	***0***	***0***	**0**	**0**	**0**	**0**
63000000000000	**5.20.10.00.000.000.00.000**	**C.3) Interessi passivi - Totale**	**€.**	**0**	**0**	***0***	**0**	**0**	**0**	**0**

COD_COGE_NI	COD_COGE_old	Descrizione		Valore netto al 31/12/2024	Valore netto al 31/12/2025	Variazione	Costi da utilizzo contributi 2025	Costi da utilizzo contributi DI CUI SOCIO-SAN	Costi da contributi 2025	Costi da contributi DI CUI SOCIO-SAN
63010010000000	5.20.10.10.010.000.00.000	Interessi passivi su c/c tesoreria	€.	0		0				
63020010000000	5.20.10.20.010.000.00.000	Interessi passivi su mutui	€.	0		0				
63020020000000	5.20.10.20.020.000.00.000	Commissioni su fidejussioni	€.	0		0				
63030010000000	5.20.10.30.010.000.00.000	Interessi passivi verso fornitori	€.	0		0				
63030020000000	5.20.10.30.020.000.00.000	Interessi passivi di mora	€.	0		0				
63030030000000	5.20.10.30.030.000.00.000	Interessi passivi canoni di leasing	€.	0		0				
63030040000000	5.20.10.30.070.000.00.000	Altri interessi passivi	€.	0		0				
63030050000000	5.20.10.30.080.000.00.000	Interessi passivi verso ATS-ASST-Fondazioni della Regione	€.	0		0				
64000000000000	**5.20.20.00.000.000.00.000**	**C.4) Altri oneri finanziari - Totale**	**€.**	**0**	**0**	***0***	**0**	**0**	**0**	**0**

COD_COGE_NI	COD_COGE_old	Descrizione		Valore netto al 31/12/2024	Valore netto al 31/12/2025	Variazione	Costi da utilizzo contributi 2025	Costi da utilizzo contributi DI CUI SOCIO-SAN	Costi da contributi 2025	Costi da contributi DI CUI SOCIO-SAN
64010000000000	5.20.20.10.000.000.00.000	Altri oneri finanziari	€.	0		0				
64020000000000	5.20.20.20.000.000.00.000	Perdite su cambi	€.	0		0				

BOZZA

RLS.C.R.I.B.A.

				Valore netto al 31/12/2024	Valore netto al 31/12/2025	Variazione
70000000000000	6.00.00.00.000.000.00.000	**D) RETTIFICHE DI VALORE DI ATTIVITA' FINANZIARIE**	€.	**0**	***0***	***0***

71000000000000	6.10.00.00.000.000.00.000	**D.1) Rivalutazioni - Totale**	**€.**	**-**	**-**	***0***

COD_COGE_NI	*COD_COGE_old*	*Descrizione*		*Valore netto al 31/12/2024*	*Valore netto al 31/12/2025*	*Variazione*
71010000000000	6.10.10.00.000.000.00.000	Di partecipazioni	€.	0		*0*
71020000000000	6.10.20.00.000.000.00.000	Di immobilizzazioni finanziarie che non costituiscono immobilizzazioni	€.	0		*0*
71030000000000	6.10.80.00.000.000.00.000	Altro	€.	0		*0*

72000000000000	6.20.00.00.000.000.00.000	**D.2) Svalutazioni - Totale**	**€.**	**-**	**-**	***0***	**-**	**-**	**-**	**-**

COD_COGE_NI	*COD_COGE_old*	*Descrizione*		*Valore netto al 31/12/2024*	*Valore netto al 31/12/2025*	*Variazione*	*Costi da utilizzo contributi 2025*	*Costi da utilizzo contributi DI CUI SOCIO-SAN*	***Costi da contributi 2025***	***Costi da contributi DI CUI SOCIO-SAN***
72010000000000	6.20.10.00.000.000.00.000	Di partecipazioni	€.	0		*0*				
72020000000000	6.20.20.00.000.000.00.000	Di immobilizzazioni finanziarie che non costituiscono immobilizzazioni	€.	0		*0*				
72030000000000	6.20.80.00.000.000.00.000	Altro	€.	0		*0*				

				Valore netto al 31/12/2024	*Valore netto al 31/12/2025*	*Variazione*
80000000000000	7.00.00.00.000.000.00.000	**E) PROVENTI E ONERI STRAORDINARI**	€.	**354,375**	***10,465***	***(343,910)***

81000000000000	7.10.00.00.000.000.00.000	**E.1) Proventi Straordinari - Totale**	€.	**502,887**	**360,549**	***(142,338)***

COD_COGE_NI	*COD_COGE_old*	*Descrizione*		*Valore netto al 31/12/2024*	*Valore netto al 31/12/2025*	*Variazione*
81010005010000	7.10.10.10.000.000.00.000	Plusvalenze da cessione di beni	€.	0		*0*
81010005020000	7.10.10.20.000.000.00.000	Plusvalenze da ATS-ASST-Fondazioni della Regione	€.	0		*0*
81010005030000	7.10.10.80.000.000.00.000	Altre plusvalenze	€.	0		*0*
81010010010000	7.10.20.10.000.000.00.000	Proventi da donazioni e liberalità diverse	€.	0		*0*
81010020020000	7.10.20.20.000.000.00.000	Sopravvenienze attive per quote F.S. vincolato	€.	0		*0*
81010030010000	7.10.30.10.000.000.00.000	Sopravvenienze e insussistenze attive verso ATS/ASST/Fondazioni della Regione	€.	136,510	81,431	(55,079)
81010030010010	7.10.30.10.100.000.00.000	Sopravvenienze attive verso ATS/ASST/Fondazioni della Regione	€.	136,510	81,209	*(55,301)*
81010030010020	7.10.30.10.200.000.00.000	Insussistenze attive verso ATS/ASST/Fondazioni della Regione	€.	0	222	*222*
81010040010010	7.10.30.20.100.000.00.000	Sopravvenienze attive v/terzi relative alla mobilità extra Regionale	€.	0		*0*
81010040010020	7.10.30.20.200.000.00.000	Insussistenze attive v/terzi relative alla mobilità extra Regionale	€.	0		*0*
81010050010000	7.10.30.30.000.000.00.000	Sopravvenienze e insussistenze attive v/terzi relative al personale	€.	0	0	0
81010050010010	7.10.30.30.100.000.00.000	Sopravvenienze attive v/terzi relative al personale	€.	0		*0*
81010050010020	7.10.30.30.200.000.00.000	Insussistenze attive v/terzi relative al personale	€.	0		*0*
81010060010000	7.10.30.40.000.000.00.000	Sopravvenienze e insussistenze attive v/terzi relative alle convenzioni con medici di base	€.	0	0	0
81010060010010	7.10.30.40.100.000.00.000	Sopravvenienze attive v/terzi relative alle convenzioni con medici di base	€.	0		*0*
81010060010020	7.10.30.40.200.000.00.000	Insussistenze attive v/terzi relative alle convenzioni con medici di base	€.	0		*0*
81010070010000	7.10.30.50.000.000.00.000	Sopravvenienze e insussistenze attive v/terzi relative alle convenzioni per la specialistica	€.	0	0	0

RISERVATA

81010070010010	7.10.30.50.100.000.00.000	Sopravvenienze attive v/terzi relative alle convenzioni per la specialistica	€.	0		0
81010070010020	7.10.30.50.200.000.00.000	Insussistenze attive v/terzi relative alle convenzioni per la specialistica	€.	0		0
81010080010000	7.10.30.60.000.000.00.000	Sopravvenienze e insussistenze attive v/terzi relative all'acquisto prestaz. Sanitarie da operatori accreditati	€.	0	0	0
81010080010010	7.10.30.60.100.000.00.000	Sopravvenienze attive v/terzi relative all'acquisto prestaz. Sanitarie da operatori accreditati	€.	0		0
81010080010020	7.10.30.60.200.000.00.000	Insussistenze attive v/terzi relative all'acquisto prestaz. Sanitarie da operatori accreditati	€.	0		0
81010090010000	7.10.30.70.000.000.00.000	Sopravvenienze e insussistenze attive v/terzi relative all'acquisto di beni e servizi	€.	64,023	80,095	16,072
81010090010010	7.10.30.70.100.000.00.000	Sopravvenienze attive v/terzi relative all'acquisto di beni e servizi	€.	64,023	80,095	16,072
81010090010020	7.10.30.70.200.000.00.000	Insussistenze attive v/terzi relative all'acquisto di beni e servizi	€.	0		0
81010100010000	7.10.30.80.000.000.00.000	Altre sopravvenienze e insussistenze attive v/terzi	€.	302,354	63,336	(239,018)
81010100010010	7.10.30.80.100.000.00.000	Altre sopravvenienze e insussistenze attive v/terzi	€.	108,157	62,064	(46,093)
81010100010011	7.10.30.80.100.000.11.000	Sopravvenienze attive da Regione	€.	194,197		(194,197)
81010100010012	7.10.30.80.100.000.12.000	Sopravvenienze attive da Regione - Extrafondo	€.	0		0
81010100010020	7.10.30.80.200.000.00.000	Altre insussistenze attive v/terzi	€.	0	1,272	1,272
81010110000000	7.10.50.10.000.000.00.000	Rivalutazioni economiche	€.	0		0
81010120000000	7.10.80.10.000.000.00.000	Altri proventi Straordinari	€.	0	135,687	135,687

82000000000000	7.20.00.00.000.000.00.000	**E.2) Oneri Straordinari - Totale**	**€.**	**148,512**	**350,084**	**201,572**	**1,030**	**-**	**8,436**	**-**

COD_COGE_NI	COD_COGE_old	Descrizione		Valore netto al 31/12/2024	Valore netto al 31/12/2025	Variazione	Costi da utilizzo contributi 2025	Costi da utilizzo contributi DI CUI SOCIO-SAN	Costi da contributi 2025	Costi da contributi DI CUI SOCIO-SAN
82010005010000	7.20.10.10.000.000.00.000	Minusvalenze	€.	822	83,472	82,650				
82010010010000	7.20.20.10.000.000.00.000	Oneri tributari da esercizi precedenti	€.	0	14	14				
82010020010000	7.20.30.10.000.000.00.000	Oneri da cause civili	€.	6,008		(6,008)				
82010030010000	7.20.40.10.000.000.00.000	Sopravvenienze e insussistenze passive verso ATS/ASST/Fondazioni della Regione relative alla mobilità intraregionale	€.	0	0	0				
82010030010010	7.20.40.10.100.000.00.000	Sopravvenienze passive verso ATS/ASST/Fondazioni della Regione relative alla mobilità intraregionale	€.	0		0				
82010030010020	7.20.40.10.200.000.00.000	Insussistenze passive verso ATS/ASST/Fondazioni della Regione relative alla mobilità intraregionale	€.	0		0				
82010040010000	7.20.40.15.000.000.00.000	Altre sopravvenienze e insussistenze passive verso ATS/ASST/Fondazioni della Regione	€.	705	46,450	45,745	0	0	8,436	0
82010040010010	7.20.40.15.100.000.00.000	Altre sopravvenienze passive verso ATS/ASST/Fondazioni della Regione	€.	705	8,851	8,146			8,436	
82010040010020	7.20.40.15.200.000.00.000	Insussistenze passive verso ATS/ASST/Fondazioni della Regione	€.	0	37,599	37,599				
82010050010000	7.20.40.20.000.000.00.000	Sopravvenienze e insussistenze passive v/terzi relative alla mobilità extra Regionale	€.	0	0	0				
82010050010010	7.20.40.20.100.000.00.000	Sopravvenienze passive v/terzi relative alla mobilità extra Regionale	€.	0		0				
82010050010020	7.20.40.20.200.000.00.000	Insussistenze passive v/terzi relative alla mobilità extra Regionale	€.	0		0				
82010060010000	7.20.40.25.000.000.00.000	Sopravvenienze e insussistenze passive v/terzi relative al personale - dirigenza medica	€.	0	0	0	0	0	0	0
82010060010010	7.20.40.25.100.000.00.000	Sopravvenienze passive v/terzi relative al personale - dirigenza medica	€.	0		0				
82010060010020	7.20.40.25.200.000.00.000	Insussistenze passive v/terzi relative al personale - dirigenza medica	€.	0		0				
82010070010000	7.20.40.30.000.000.00.000	Sopravvenienze e insussistenze passive v/terzi relative al personale - dirigenza non medica	€.	0	0	0	0	0	0	0
82010070010010	7.20.40.30.100.000.00.000	Sopravvenienze passive v/terzi relative al personale - dirigenza non medica	€.	0		0				
82010070010020	7.20.40.30.200.000.00.000	Insussistenze passive v/terzi relative al personale - dirigenza non medica	€.	0		0				
82010080010000	7.20.40.35.000.000.00.000	Sopravvenienze e insussistenze passive v/terzi relative al personale - comparto	€.	0	0	0	0	0	0	0

BOZZA

82010080010010	7.20.40.35.100.000.00.000	Sopravvenienze passive v/terzi relative al personale - comparto	€.	0		0				
82010080010020	7.20.40.35.200.000.00.000	Insussistenze passive v/terzi relative al personale - comparto	€.	0		0				
82010090010010	7.20.40.40.100.000.00.000	Sopravvenienze passive v/terzi relative alle convenzioni con medici di base	€.	0		0				
82010090010020	7.20.40.40.200.000.00.000	Insussistenze passive v/terzi relative alle convenzioni con medici di base	€.	0		0				
82010100010000	7.20.40.45.000.000.00.000	Sopravvenienze e insussistenze passive v/terzi relative alle convenzioni per la specialistica	€.	0	0	0	0	0	0	0
82010100010010	7.20.40.45.100.000.00.000	Sopravvenienze passive v/terzi relative alle convenzioni per la specialistica	€.	0		0				
82010100010020	7.20.40.45.200.000.00.000	Insussistenze passive v/terzi relative alle convenzioni per la specialistica	€.	0		0				
82010110010010	7.20.40.50.100.000.00.000	Sopravvenienze passive v/terzi relative all'acquisto prestaz. sanitarie da operatori accreditati	€.	0		0				
82010110010020	7.20.40.50.200.000.00.000	Insussistenze passive v/terzi relative all'acquisto prestaz. sanitarie da operatori accreditati	€.	0		0				
82010120010000	7.20.40.60.000.000.00.000	Sopravvenienze e insussistenze passive v/terzi relative all'acquisto di beni e servizi	€.	118,104	150,663	32,559	949	0	0	0
82010120010010	7.20.40.60.100.000.00.000	Sopravvenienze passive v/terzi relative all'acquisto di beni e servizi	€.	118,104	150,663	32,559	949			
82010120010020	7.20.40.60.200.000.00.000	Insussistenze passive v/terzi relative all'acquisto di beni e servizi	€.	0		0				
82010130010000	7.20.40.80.000.000.00.000	Altre sopravvenienze passive v/terzi	€.	22,873	69,485	46,612	81	0	0	0
82010130010010	7.20.40.80.100.000.00.000	Altre sopravvenienze passive v/terzi	€.	22,873	61,594	38,721	81			
82010130010020	7.20.40.80.200.000.00.000	Altre Insussistenze passive v/terzi	€.	0	7,891	7,891	0			
82010130010030	7.20.40.90.000.000.00.000	Insussistenze passive per quote F.S. vincolato	€.	0		0				
82010140010000	7.20.80.10.000.000.00.000	Altri oneri Straordinari	€.	0		0				

				Valore netto al 31/12/2024	Valore netto al 31/12/2025	Variazione	Costi da utilizzo contributi 2025	Costi da utilizzo contributi DI CUI SOCIO-SAN	Costi da contributi 2025	Costi da contributi DI CUI SOCIO-SAN
91000000000000	8.20.00.00.000.000.00.000	**Y. IMPOSTE E TASSE**	€.	**3,219,933**	***3,280,618***	***60,685***	**51,695**	**0**	**27,864**	**0**

COD_COGE_NI	COD_COGE_old	Descrizione		Valore netto al 31/12/2024	Valore netto al 31/12/2025	Variazione	Costi da utilizzo contributi 2025	Costi da utilizzo contributi DI CUI SOCIO-SAN	Costi da contributi 2025	Costi da contributi DI CUI SOCIO-SAN
91010010000000	8.20.10.10.000.000.00.000	IRAP relativa a personale dipendente	€.	2,458,857	2,454,592	(4,265)	12,496		27,864	
91010020000000	8.20.10.20.000.000.00.000	IRAP relativa a collaboratori e personale assimilato a lavoro dipendente	€.	138,924	151,474	12,550	39,199		0	
91010030000000	8.20.10.30.000.000.00.000	IRAP relativa ad attività di libera professione (intramoenia)	€.	603,629	656,012	52,383			0	
91010040000000	8.20.10.40.000.000.00.000	IRAP relativa ad attività commerciali	€.	0		0				
91020010000000	8.20.20.10.000.000.00.000	IRES su attività istituzionale	€.	18,523	18,540	17				
91020020000000	8.20.20.20.000.000.00.000	IRES su attività commerciale	€.	0		0				

	TOTALE RICAVI	€.	148,393,119	171,049,061	22,655,942			
	- Costi capitalizzati	€.	7,249,193	7,578,271	329,078			
	TOTALE RICAVI (al netto dei Costi capitalizzati)	€.	**141,143,926**	**163,470,790**	**22,326,864**			
	TOTALE COSTI	€.	148,393,119	171,049,061	22,655,942	2,029,606	-	3,000,073	-
	- Costi capitalizzati	€.	7,249,193	7,578,271	329,078			
	TOTALE COSTI (al netto dei Costi capitalizzati)	€.	**141,143,926**	**163,470,790**	**22,326,864**			
99999999999999	9.99.99.99.999.999.99.999	**RISULTATO ECONOMICO**	**€.**	**-**	***0***	**0**		

BOZZA

Codice Conto	Codice Conto old	PRESTAZIONI SANITARIE EROGATE IN REGIME DI INTRAMOENIA	Valore netto al 31/12/2024	Valore netto al 31/12/2025	Variazione
40201160010000	4.10.20.10.500.010.00.000	Ricavi per prestazioni sanitarie intramoenia - Area ospedaliera	5,907,982	6,713,992	806,010
40201160020000	4.10.20.10.500.020.00.000	Ricavi per prestazioni sanitarie intramoenia - Area specialistica	4,527,203	4,747,417	220,214
40201160030000	4.10.20.10.500.030.00.000	Ricavi per prestazioni sanitarie intramoenia - Area sanità pubblica	7,200	8,710	1,510
40201160040000	4.10.20.10.500.110.00.000	Ricavi per prestazioni sanitarie intramoenia - Consulenze (ex art. 55 c.1 lett. c), d) ed ex art. 57-58)	0	0	0
40201160050000	4.10.20.10.500.120.00.000	Ricavi per prestazioni sanitarie intramoenia - Consulenze (ex art. 55 c.1 lett. c), d) ed ex art. 57-58) (Aziende sanitarie pubbliche della Regione	129,989	101,996	-27,993
40201160051000	4.10.20.10.500.130.00.000	Ricavi per servizi di consulenza sanitaria in area pagamento (art. 91 c.2 lett. A CCNL 19/21 Dirigenza) verso ATS-ASST-Fondazioni della Regione	0	0	0
40201160060000	4.10.20.10.500.210.00.000	Ricavi per prestazioni sanitarie intramoenia - Altro	0	0	0
40201160070000	4.10.20.10.500.220.00.000	Ricavi per prestazioni sanitarie intramoenia - Altro (Aziende sanitarie pubbliche della Regione	0	0	0
		TOTALE RICAVI INTRAMOENIA	**10,572,374**	**11,572,115**	**999,741**
50201120010000	4.20.10.10.120.010.00.000	Compartecipazione al personale per att. libero professionale intramoenia - Area ospedaliera	4,027,524	4,445,126	417,602
50201120020000	4.20.10.10.120.012.00.000	Compartecipazione al personale per att. libero professionale intramoenia- Area specialistica	3,058,989	3,237,665	178,676
50201120030000	4.20.10.10.120.015.00.000	Compartecipazione al personale per att. libero professionale intramoenia - Area sanità pubblica	0	0	0
50201120040000	4.20.10.10.120.020.00.000	Servizi di consulenza sanitaria in area pagamento (art. 55 c.1 lett. c) d) ed ex art. 57-58 CCNL)	0	0	0
50201120042000	4.20.10.10.120.022.00.000	Servizi di consulenza sanitaria in area pagamento (art. 91 c.2 lett. A CCNL 19/21 Dirigenza)	0	0	0
50201120050000	4.20.10.10.120.025.00.000	Servizi di consulenza sanitaria in area pagamento (art. 55 c.1 lett. c) d) ed ex art. 57-58 CCNL) - attività v/ATS-ASST-Fondazioni della Regione	15,000	35,000	20,000
50201120080000	4.20.10.10.120.040.00.000	Costi per prestazioni sanitarie intramoenia - Altro verso ATS-ASST-Fondazioni della Regione	0	0	0
		TOTALE QUOTE RETROCESSE AL PERSONALE (ESCLUSO IRAP)	**7,101,513**	**7,717,791**	**616,278**
		IRAP relativa ad attività di libera professione (intramoenia)	603,629	656,012	52,383
		Accantonamento L. Balduzzi	329,298	367,612	38,314
		Accantonamento al Fondo di perequazione	1,073,790	1,201,906	128,116
		Altri accantonamenti per Libera Professione			0
		TOTALE COSTI INTRAMOENIA	**9,108,230**	**9,943,321**	**835,091**
		PRIMO MARGINE LIBERA PROFESSIONE	**1,464,144**	**1,628,794**	**164,650**

Indennità di esclusività medica per attività di libera professione	1,963,236	2,048,933	85,697
Costi diretti aziendali	475,720	581,647	105,927
Costi generali aziendali	135,000	135,000	0
TOTALE ALTRI COSTI INTRAMOENIA	**2,573,956**	**2,765,580**	**191,624**

RI.S.C.R.I.B.A.

CODICE MOD. CE	CODICE MOD. CE OLD
40101010000000	4.10.10.10.010.000.00.000
40101020000000	4.10.10.10.012.000.00.000
40101030000000	4.10.10.10.015.000.00.000
40101040010000	4.10.10.10.016.100.00.000
40101040020000	4.10.10.10.016.200.00.000
40101070000000	4.10.10.10.045.000.00.000
40101080000000	4.10.10.10.050.000.00.000
40102020010000	4.10.10.20.015.010.00.000
40102020020000	4.10.10.20.015.020.00.000

CODICE MOD. CE
BA1580
BA1590
BA1600
BA1610
BA1620
BA1630
BA1640
BA1650
BA1660
BA1670
BA1680
BA1720
BA1730
BA1740
BA1890
BA1900
BA1910
BA1920

RL S.C.R.I.B.A.

BA1930
BA1940
BA1950
BA1960
BA1970
BA1980

RLS.C.R.I.B.A.

RLS.C.R.I.B.A.

RLS.C.R.I.B.A.

RLS.C.R.I.B.A.

RLS.C.R.I.B.A.

RLS.C.R.I.B.A.

RLS.C.R.I.B.A.

RLS.C.R.I.B.A.

RLS.C.R.I.B.A.

RLS.C.R.I.B.A.

RLS.C.R.I.B.A.

RLS.C.R.I.B.A.

DETTAGLIO CONTRIBUTI IN C/ESERCIZIO	Atto	Data
Finanziamento di parte corrente (FSR indistinto)		
Finanziamento di parte corrente Territorio (FSR indistinto)		
Finanziamento di parte corrente Territorio ASSI (FSR indistinto)		
Funzioni - Pronto Soccorso		
Funzioni - Altro		
Contributo da destinare al finanziamento del PSSR, progetti obiettivo, miglioramento qualità offerta e realizzazione piani di sviluppo regionali (FSR indistinto)		
Contributi per obiettivi di piano sanitario nazionale (di parte corrente) (FSR indistinto)		
Contributi da Regione (extra fondo) - Risorse aggiuntive da bilancio regionale a titolo di copertura LEA		
Contributi da Regione (extra fondo) - Risorse aggiuntive da bilancio regionale a titolo di copertura extra LEA		

DETTAGLIO ACQUISTI DI BENI SANITARI PER TIPOLOGIA DI DISTRIBUZIONE	Distribuzione	
	Diretta	Per conto
Prodotti farmaceutici ed emoderivati:		
Medicinali con AIC, ad eccezione di vaccini ed emoderivati di produzione regionale		
Medicinali senza AIC		
Emoderivati di produzione regionale		
Prodotti dietetici		
TOTALE	0	0

DETTAGLIO COSTI PER CONTRATTI MULTISERVIZIO (GLOBAL SERVICE)	Valore CE al 31/12/2025	TIPOLOGIA
	0	Multiservizio
Lavanderia		
Pulizia		
Mensa		
Riscaldamento		
Servizi di assistenza informatica		
Servizi trasporti (non sanitari)		
Smaltimento rifiuti		
Utenze telefoniche		
Utenze elettricità		
Altre utenze		
Premi di assicurazione		
Altri servizi non sanitari da pubblico (Aziende sanitarie pubbliche della Regione)		
Altri servizi non sanitari da altri soggetti pubblici		
Altri servizi non sanitari da privato	0	
Formazione (esternalizzata e non) da pubblico		
Formazione (esternalizzata e non) da privato		
Manutenzione e riparazione (ordinaria esternalizzata):	0	0
Manutenzione e riparazione ai fabbricati e loro pertinenze		

RLSCRIBA.

Manutenzione e riparazione agli impianti e macchinari		
Manutenzione e riparazione alle attrezzature sanitarie e scientifiche		
Manutenzione e riparazione ai mobili e arredi		
Manutenzione e riparazione agli automezzi		
Altre manutenzioni e riparazioni		
Manutenzioni e riparazioni da Aziende sanitarie pubbliche della Regione		
TOTALE	**0**	**0**

DETTAGLIO LEASING	Delibera	Decorrenza contratto
Leasing finanziari attivati con fondi aziendali:		
Leasing finanziari attivati con fondi della Regione		

RL S.C.R.I.B.A.

Totale Leasing finanziari		

DETTAGLIO ACQUISTI DI SERVIZI SANITARI - DA PRIVATO	Codice Struttura da classificazione NSIS	Partita IVA /C.Fisc.
Inserire di seguito le singole strutture private. Compilare una riga per ogni tipo di prestazione acquisita		

RL S.C.R.I.B.A.

RLS.C.R.I.B.A.

RL S.C.R.I.B.A.

RLS.C.R.I.B.A.

RL S.C.R.I.B.A.

RLS.C.R.I.B.A.

RLS.C.R.I.B.A.

RL S.C.R.I.B.A.

RLS.C.R.I.B.A.

RLS.C.R.I.B.A.

RLS.C.R.I.B.A.

Oggetto	Importo assegnato	Importo utilizzato	Codice conto
	3,284,471		
	0		
	0		
	0		
	7,026,287		
	10,288,822		
	0		
	0		
	55		

TOTALE
0
0
0
0
0
0

A DI CONTRATTO	% di incidenza multiservizio
Altro	
0	
0	
0	
0	
0	
0	
0	
0	
0	
0	
0	
0	
0	
0	
0	
0	
0	
0	
0	

RI.S.C.R.I.B.A.

0	
0	
0	
0	
0	
0	
0	

Valore contratto con IVA	Scadenza contratto	Costo imputato all'esercizio	Canoni a scadere
0		**0**	**0**
0		**0**	**0**

RL S.C.R.I.B.A.

0		0	0

Tipologia di prestazione	Anno di competenza	Importo fatturato	Fatture da ricevere	Note di credito da ricevere	Budget / Tetto annuale
	2025	0	0	0	0
	2025				
	2025				
	2025				
	2025				
	2025				
	2025				
	2025				
	2025				
	2025				
	2025				
	2025				
	2025				
	2025				
	2025				
	2025				
	2025				
	2025				
	2025				
	2025				
	2025				
	2025				
	2025				
	2025				
	2025				
	2025				
	2025				
	2025				
	2025				
	2025				
	2025				
	2025				
	2025				
	2025				

	2025				
	2025				
	2025				
	2025				
	2025				
	2025				
	2025				
	2025				
	2025				
	2025				
	2025				
	2025				
	2025				
	2025				
	2025				
	2025				
	2025				
	2025				
	2025				
	2025				
	2025				
	2025				
	2025				
	2025				
	2025				
	2025				
	2025				
	2025				
	2025				
	2025				
	2025				
	2025				
	2025				
	2025				
	2025				
	2025				
	2025				
	2025				
	2025				
	2025				
	2025				
	2025				
	2025				
	2025				
	2025				
	2025				
	2025				
	2025				
	2025				
	2025				

RL S.C.R.I.B.A.

	2025				
	2025				
	2025				
	2025				
	2025				
	2025				
	2025				
	2025				
	2025				
	2025				
	2025				
	2025				
	2025				
	2025				
	2025				
	2025				
	2025				
	2025				
	2025				
	2025				
	2025				
	2025				
	2025				
	2025				
	2025				
	2025				
	2025				
	2025				
	2025				
	2025				
	2025				
	2025				
	2025				
	2025				
	2025				
	2025				
	2025				
	2025				
	2025				
	2025				
	2025				
	2025				
	2025				
	2025				
	2025				
	2025				
	2025				
	2025				
	2025				
	2025				

RL S.C.R.I.B.A.

	2025				
	2025				
	2025				
	2025				
	2025				
	2025				
	2025				
	2025				
	2025				
	2025				
	2025				
	2025				
	2025				
	2025				
	2025				
	2025				
	2025				
	2025				
	2025				
	2025				
	2025				
	2025				
	2025				
	2025				
	2025				
	2025				
	2025				
	2025				
	2025				
	2025				
	2025				
	2025				
	2025				
	2025				
	2025				
	2025				
	2025				
	2025				
	2025				
	2025				
	2025				
	2025				
	2025				
	2025				
	2025				
	2025				
	2025				
	2025				
	2025				
	2025				

RL S.C.R.I.B.A.

	2025				
	2025				
	2025				
	2025				
	2025				
	2025				
	2025				
	2025				
	2025				
	2025				
	2025				
	2025				
	2025				
	2025				
	2025				
	2025				
	2025				
	2025				
	2025				
	2025				
	2025				
	2025				
	2025				
	2025				
	2025				
	2025				
	2025				
	2025				
	2025				
	2025				
	2025				
	2025				
	2025				
	2025				
	2025				
	2025				
	2025				
	2025				
	2025				
	2025				
	2025				
	2025				
	2025				
	2025				
	2025				
	2025				
	2025				
	2025				
	2025				
	2025				

RL S.C.R.I.B.A.

	2025				
	2025				
	2025				
	2025				
	2025				
	2025				
	2025				
	2025				
	2025				
	2025				
	2025				
	2025				
	2025				
	2025				
	2025				
	2025				
	2025				
	2025				
	2025				
	2025				
	2025				
	2025				
	2025				
	2025				
	2025				
	2025				
	2025				
	2025				
	2025				
	2025				
	2025				
	2025				
	2025				
	2025				
	2025				
	2025				
	2025				
	2025				
	2025				
	2025				
	2025				
	2025				
	2025				
	2025				
	2025				
	2025				
	2025				
	2025				
	2025				
	2025				

RLS.C.R.I.B.A.

	2025				
	2025				
	2025				
	2025				
	2025				
	2025				
	2025				
	2025				
	2025				
	2025				
	2025				
	2025				
	2025				
	2025				
	2025				
	2025				
	2025				
	2025				
	2025				
	2025				
	2025				
	2025				
	2025				
	2025				
	2025				
	2025				
	2025				
	2025				
	2025				
	2025				
	2025				
	2025				
	2025				
	2025				
	2025				
	2025				
	2025				
	2025				
	2025				
	2025				
	2025				
	2025				
	2025				
	2025				
	2025				
	2025				
	2025				
	2025				
	2025				
	2025				

RL S.C.R.I.B.A.

	2025				
	2025				
	2025				
	2025				
	2025				
	2025				
	2025				
	2025				
	2025				
	2025				
	2025				
	2025				
	2025				
	2025				
	2025				
	2025				
	2025				
	2025				
	2025				
	2025				
	2025				
	2025				
	2025				
	2025				
	2025				
	2025				
	2025				
	2025				
	2025				
	2025				
	2025				
	2025				
	2025				
	2025				
	2025				
	2025				
	2025				
	2025				
	2025				
	2025				
	2025				
	2025				
	2025				
	2025				
	2025				
	2025				
	2025				
	2025				
	2025				
	2025				

RL.S.C.R.I.B.A.

	2025				
	2025				
	2025				
	2025				
	2025				
	2025				
	2025				
	2025				
	2025				
	2025				
	2025				
	2025				
	2025				
	2025				
	2025				
	2025				
	2025				
	2025				
	2025				
	2025				
	2025				
	2025				
	2025				
	2025				
	2025				
	2025				
	2025				
	2025				
	2025				
	2025				
	2025				
	2025				
	2025				
	2025				
	2025				
	2025				
	2025				
	2025				
	2025				
	2025				
	2025				
	2025				
	2025				
	2025				
	2025				
	2025				
	2025				
	2025				
	2025				
	2025				

RLS.C.R.I.B.A.

	2025				
	2025				
	2025				
	2025				
	2025				
	2025				
	2025				
	2025				
	2025				
	2025				
	2025				
	2025				
	2025				
	2025				
	2025				
	2025				
	2025				
	2025				
	2025				
	2025				
	2025				
	2025				
	2025				
	2025				
	2025				
	2025				
	2025				
	2025				
	2025				
	2025				
	2025				
	2025				
	2025				
	2025				
	2025				
	2025				
	2025				
	2025				
	2025				
	2025				
	2025				
	2025				
	2025				
	2025				
	2025				
	2025				
	2025				
	2025				
	2025				
	2025				

RLS.C.R.I.B.A.

	2025				
	2025				
	2025				
	2025				
	2025				
	2025				
	2025				
	2025				
	2025				
	2025				
	2025				
	2025				
	2025				
	2025				
	2025				
	2025				
	2025				
	2025				

RLS.C.R.I.B.A.

RLS.C.R.I.B.A.

RLS.C.R.I.B.A.

Importo liquidato/ certificato	Importo Rilevato in Co.Ge.	Importo delle note di credito richieste	Importo delle note di credito ricevute	Importo pagato
0	0	0	0	0

RLS.C.R.I.B.A.

RLS.C.R.I.B.A.

RLS.C.R.I.B.A.

RLS.C.R.I.B.A.

RLS.C.R.I.B.A.

RLS.C.R.I.B.A.

RLS.C.R.I.B.A.

RLS.C.R.I.B.A.

RLS.C.R.I.B.A.

RLS.C.R.I.B.A.

RLS.C.R.I.B.A.

Tabelle allegate nota integrativa di: FONDAZIONE ISTITUTO NEUROLOGICO BESTA - MI - Consuntivo 2025

Attività emergenza urgenza - 118

CONTO ECONOMICO - Dati in €.

				Valore netto al 31/12/2024	Valore netto al 31/12/2025	Variazione
40000000000000	4.10.00.00.000.000.00.000	**A) VALORE DELLA PRODUZIONE**	€.	0	0	0

				Valore netto al 31/12/2024	Valore netto al 31/12/2025	Variazione
40100000000000	4.10.10.00.000.000.00.000	**A.1) Contributi in conto esercizio - Totale**	€.	0	0	0
40101000000000	4.10.10.10.000.000.00.000	**A.1.A) Contributi da Regione per quota Fondo Sanitario regionale - Totale**	€.	0	0	0

COD_COGE_NI	COD_COGE_old	Descrizione		Valore netto al 31/12/2024	Valore netto al 31/12/2025	Variazione
40101010000000	4.10.10.10.010.000.00.000	Finanziamento di parte corrente (FSR indistinto)	€.	0		0
40101040000000	4.10.10.10.016.000.00.000	Funzioni	€.	0	0	0
40101040010000	4.10.10.10.016.100.00.000	Funzioni - Pronto Soccorso	€.	0		0
40101040020000	4.10.10.10.016.200.00.000	Funzioni - Altro	€.	0		0
40101060000000	4.10.10.10.041.000.00.000	Quota finalizzata per il Piano aziendale di cui all'art. 1, comma 528, L. 208/2015	€.	0		0
40101100000000	4.10.10.10.060.000.00.000	Finanziamento di parte corrente - FSR indistinto finalizzato da Stato	€.	0		0
40101110000000	4.10.10.10.090.000.00.000	Finanziamento di parte corrente - FSR indistinto finalizzato da Regione	€.	0		0
40101130000000	4.10.10.10.210.000.00.000	Contributi da Regione (FSR vincolato)	€.	0		0

40102000000000	4.10.10.20.000.000.00.000	**A.1.B) Contributi c/esercizio da enti pubblici (Extra Fondo) - Totale**	€.	-	0	0

COD_COGE_NI	COD_COGE_old	Descrizione		Valore netto al 31/12/2024	Valore netto al 31/12/2025	Variazione
40102010040000	4.10.10.20.010.030.00.000	Contributi da Regione (extra fondo) - Vincolati	€.	0		0
40102020010000	4.10.10.20.015.010.00.000	Contributi da Regione (extra fondo) - Risorse aggiuntive da bilancio regionale a titolo di copertura LEA	€.	0		0
40102020020000	4.10.10.20.015.020.00.000	Contributi da Regione (extra fondo) - Risorse aggiuntive da bilancio regionale a titolo di copertura extra LEA	€.	0		0
40102030010000	4.10.10.20.020.005.00.000	Contributi da Ministero della Salute (extra fondo) - erogati da Regione	€.	0		0
40102030020000	4.10.10.20.020.010.00.000	Contributi da U.E.	€.	0		0
40102030040000	4.10.10.20.020.030.00.000	Contributi vincolati da enti pubblici (extra fondo) - Vincolati	€.	0		0
40102030040100	4.10.10.20.020.031.00.000	Contributi vincolati da MEF - PNRR (Extra fondo) - vincolati	€.	0		0
40102030050000	4.10.10.20.020.035.00.000	Contributi da altri enti pubblici (extra fondo) - Altro	€.	0		0

RI.C.E.B.A.

40102030060000	4.10.10.20.020.036.00.000	comma 1 sexies lettera c), del D.L. 112/2008, convertito con legge 133/2008 e della legge 23 dicembre 2009 n. 191	€.	0		0
40102040010000	4.10.10.20.030.010.00.000	Contributi da ATS/ASST/Fondazioni della Regione - FSR indistinto finalizzato da Regione	€.	0		0
40102040010050	4.10.10.20.030.010.00.050	Contributi da ATS/ASST/Fondazioni della Regione - FSR indistinto finalizzato da Stato	€.	0		0
40102040010100	4.10.10.20.030.010.00.100	Contributi da ATS/ASST/Fondazioni della Regione - Vincolati	€.	0		0
40102040010150	4.10.10.20.030.010.00.150	Contributi da ATS/ASST/Fondazioni della Regione (extra fondo)	€.	0		0
40102040010200	4.10.10.20.030.010.00.200	Contributi da ATS/ASST/Fondazioni della Regione (extra fondo) - PNRR	€.	0		0
40102040020000	4.10.10.20.030.020.00.000	Contributi da ATS/ASST/Fondazioni della Regione (extra fondo) - Altro	€.	0		0
40103000000000	4.10.10.30.000.000.00.000	**A.1.C) Contributi c/esercizio da enti privati - Totale**	€.	-	0	0

COD_COGE_NI	*COD_COGE_old*	*Descrizione*		*Valore netto al 31/12/2024*	*Valore netto al 31/12/2025*	*Variazione*
40103010000000	4.10.10.30.010.000.00.000	Contributi da persone giuridiche private - Vincolati	€.	0		0
40103020000000	4.10.10.30.020.000.00.000	Contributi da persone fisiche private - Vincolati	€.	0		0
40103030000000	4.10.10.30.030.000.00.000	Contributo del Tesoriere - Indistinto	€.	0		0
40103040000000	4.10.10.30.080.000.00.000	Altri contributi da privati - Indistinto	€.	0		0

				Valore netto al 31/12/2024	*Valore netto al 31/12/2025*	*Variazione*
40110000000000	4.10.11.00.000.000.00.000	**A.1a) Rettifica contributi c/esercizio per destinazione ad investimenti - Totale**	€.	0	0	0
40110010000000	4.10.11.10.000.000.00.000	**A.1a.A) Rettifica contributi c/esercizio per destinazione ad investimenti**	€.	-	0	0

COD_COGE_NI	*COD_COGE_old*	*Descrizione*		*Valore netto al 31/12/2024*	*Valore netto al 31/12/2025*	*Variazione*
40110010010000	4.10.11.10.010.000.00.000	Rettifica contributi c/esercizio per destinazione ad investimenti - Contributi da Regione per quota F.S. Regionale	€.	0		0
40110010030000	4.10.11.10.020.000.00.000	Rettifica contributi c/esercizio per destinazione ad investimenti - altri contributi	€.	0		0

				Valore netto al 31/12/2024	*Valore netto al 31/12/2025*	*Variazione*
40120000000000	4.10.12.00.000.000.00.000	**A.1b) Utilizzo fondi per quote inutilizzate contributi vincolati di esercizi precedenti - Totale**	€.	0	0	0
40120010000000	4.10.12.10.000.000.00.000	**A.1b.A) Utilizzo fondi per quote inutilizzate contributi vincolati di esercizi precedenti**	€.	-	-	-

COD_COGE_NI	*COD_COGE_old*	*Descrizione*		*Valore netto al 31/12/2024*	*Valore netto al 31/12/2025*	*Variazione*
40120010010000	4.10.12.10.005.000.00.000	Utilizzo fondi per quote inutilizzati contributi esercizi precedenti da Regione - FSR indistinto finalizzato da Stato	€.	0		0
40120010010100	4.10.12.10.006.000.00.000	Utilizzo fondi per quote inutilizzati contributi esercizi precedenti da ATS/ASST/Fondazioni - FSR indistinto finalizzato da Stato	€.	0		0
40120010020000	4.10.12.10.010.000.00.000	Utilizzo fondi per quote inutilizzati contributi vincolati esercizi precedenti da Regione per quota FSR Vincolato	€.	0		0
40120010030000	4.10.12.10.012.000.00.000	Utilizzo fondi per quote inutilizzati contributi esercizi precedenti da Regione - FSR indistinto finalizzato da Regione	€.	0		0

BILSCRIBA

40120010050000	4.10.12.10.015.000.00.000	Utilizzo fondi per quote inutilizzati contributi vincolati esercizi precedenti da ATS/ASST/Fondazioni per quota FSR Vincolato	€.	0		0
40120010070000	4.10.12.10.020.000.00.000	Utilizzo fondi per quote inutilizzati contributi vincolati esercizi precedenti da soggetti pubblici (extra fondo) Vincolati	€.	0		0
40120010080100	4.10.12.10.026.000.00.000	Utilizzo fondi per quote inutilizzate contributi vincolati esercizi precedenti da MEF - PNRR (extra fondo) Vincolati	€.	0		0
40120010130000	4.10.12.10.055.000.00.000	Utilizzo fondi per quote inutilizzate contributi vincolati esercizi precedenti da privati (altro)	€.	0		0

				Valore netto al 31/12/2024	*Valore netto al 31/12/2025*	*Variazione*
40200000000000	4.10.20.00.000.000.00.000	**A.2) Proventi e ricavi diversi - Totale**	**€.**	**0**	**0**	***0***

40201000000000	4.10.20.10.000.000.00.000	**A.2.A) Ricavi per prestazioni sanitarie e sociosanitarie a rilevanza sanitaria - Totale**	€.	-	-	***0***

COD_COGE_NI	*COD_COGE_old*	*Descrizione*		*Valore netto al 31/12/2024*	*Valore netto al 31/12/2025*	*Variazione*
40201020070011	4.10.20.10.020.210.11.000	Ricavi per attività progettuali di Neuro-psichiatria Infantile da pubblico				
40201020070031	4.10.20.10.020.250.10.000	Ricavi per Neuro-psichiatria Infantile (Uonpia) per extra Regione (Mobilità attiva non in compensazione)	€.	0		0
40201060050000	4.10.20.10.060.090.00.000	Ricavi per Altre prestazioni - codice onere - 7 - File F, Doppio Canale, I Ciclo	€.	0		0
40201100060010	4.10.20.10.130.027.00.000	Ricavi per cessioni di emocomponenti e cellule staminali di produzione regionale VS ATS, ASST, IRCCS della Regione	€.	0		0
40201100060020	4.10.20.10.130.028.00.000	Ricavi per cessioni di emocomponenti e cellule staminali NON di produzione regionale VS ATS, ASST, IRCCS della Regione	€.	0		0
40201100070010	4.10.20.10.130.029.00.000	Prestazioni assistenza domiciliare integrata (ADI) per ATS di appartenenza	€.	0		0
40201100070020	4.10.20.10.130.030.00.000	Prestazioni assistenza domiciliare integrata (ADI) per altre ATS lombarde	€.	0		0
40201100080000	4.10.20.10.130.050.00.000	Prestazioni di trasporto ambulanze ed elisoccorso Fuori regione (Mobilità attiva in compensazione)	€.	0		0
40201110010000	4.10.20.10.190.010.00.000	Altre prestazioni sanitarie v/ATS di appartenenza	€.	0		0
40201110010100	4.10.20.10.190.012.00.000	Subacuti v/ATS di appartenenza	€.	0		0
40201110010200	4.10.20.10.190.014.00.000	Nuove Reti Sanitarie v/ATS di appartenenza	€.	0		0
40201110020000	4.10.20.10.190.020.00.000	Altre prestazioni sanitarie verso altre ATS/ASST/Fondazioni lombarde	€.	0		0
40201110030000	4.10.20.10.190.021.00.000	Ricavi per prestazioni di cure palliative domiciliari per ATS di appartenenza	€.	0		0
40201110040000	4.10.20.10.190.022.00.000	Ricavi per prestazioni di cure palliative domiciliari per altre ATS lombarde	€.	0		0
40201110043000	4.10.20.10.190.023.00.000	Ricavi per prestazioni di cure palliative residenziali per ATS di appartenenza	€.	0		0
40201110046000	4.10.20.10.190.024.00.000	Ricavi per prestazioni di cure palliative residenziali per altre ATS lombarde		0		0
40201110020100	4.10.20.10.190.025.00.000	Subacuti v/altre ATS/ASST/IRCCS		0		0
40201110020200	4.10.20.10.190.026.00.000	Nuove Reti Sanitarie v/altre ATS/ASST/IRCCS		0		0
40201110050000	4.10.20.10.190.030.00.000	Altre prestazioni sanitarie ad altri soggetti pubblici	€.	0		0
40201110060000	4.10.20.10.190.040.00.000	Prestazioni assistenza integrativa da pubblico (extra Regione) - (soggette a compensazione)	€.	0		0
40201110070000	4.10.20.10.190.041.00.000	Prestazioni assistenza protesica da pubblico (extra Regione) - (soggette a compensazione)	€.	0		0
40201110080000	4.10.20.10.190.050.00.000	Altre prestazioni sanitarie a soggetti pubblici extra Regione (soggette a compensazione)	€.	0		0

40201110090000	4.10.20.10.190.055.00.000	Altre prestazioni sanitarie a soggetti pubblici extra Regione (non in compensazione)	€.	0		0
40201140020000	4.10.20.10.300.020.00.000	Ricavi per consulenza sanitaria v/altre ATS-ASST-Fondazioni della Regione	€.	0		0
40201140030000	4.10.20.10.300.030.00.000	Ricavi per consulenza sanitaria ad altri soggetti pubblici	€.	0		0
40201140050000	4.10.20.10.300.060.00.000	Ricavi per consulenza sanitaria a privati	€.	0		0
40201150010000	4.10.20.10.400.010.00.000	Ricavi per prestazioni sanitarie erogate a soggetti privati	€.	0		0
40201160020000	4.10.20.10.500.020.00.000	Ricavi per libera professione ex art. 55 c.1 lett. a) - b) Ccnl - (Area specialistica)	€.	0		0
40201160030000	4.10.20.10.500.030.00.000	Ricavi per libera professione ex art. 55 c.1 lett. a) - b) Ccnl - (Area sanità pubblica)	€.	0		0
40201160040000	4.10.20.10.500.110.00.000	Ricavi per Servizi di consulenza sanitaria in area pagamento (art. 55 c.1 lett. c) d) ed ex art. 57-58 CCNL)	€.	0		0
40201160050000	4.10.20.10.500.120.00.000	Ricavi per servizi di consulenza sanitaria in area pagamento (art. 55 c.1 lett. c) d) ed ex art. 57-58 CCNL) verso ATS-ASST-Fondazioni della Regione	€.	0		0
40201160051000	4.10.20.10.500.130.00.000	Ricavi per servizi di consulenza sanitaria in area pagamento (art. 91 c.2 lett. A CCNL 19/21 Dirigenza) verso ATS-ASST-Fondazioni della Regione	€.	0		0
40201220030000	4.10.20.10.650.030.00.000	Ricavi per Tamponi v/altre ATS-ASST-Fondazioni della Regione	€.	0		0
40201220030100	4.10.20.10.650.034.00.000	Ricavi per tamponi v/ATS di appartenenza	€.	0		0
40201220040000	4.10.20.10.650.040.00.000	Ricavi per vaccinazioni v/ATS di appartenenza	€.	0		0

40202000000000	4.10.20.20.000.000.00.000	**A.2.B) Ricavi per prestazioni non sanitarie - Totale**	€.	-	**0**	**0**

COD_COGE_NI	*COD_COGE_old*	*Descrizione*		*Valore netto al 31/12/2024*	*Valore netto al 31/12/2025*	*Variazione*
40202050020000	4.10.20.20.050.020.00.000	Ricavi per formazione verso ATS/ASST/Fondazioni della Regione	€.	0		0
40202070020000	4.10.20.20.080.011.00.000	Altri concorsi, recuperi e rimborsi da parte della Regione - GSA	€.	0		0

40203000000000	4.10.20.30.000.000.00.000	**A.2.C) Altri proventi - Totale**	€.	-	**0**	**0**

COD_COGE_NI	*COD_COGE_old*	*Descrizione*		*Valore netto al 31/12/2024*	*Valore netto al 31/12/2025*	*Variazione*

				Valore netto al 31/12/2024	*Valore netto al 31/12/2025*	*Variazione*
40300000000000	4.10.30.00.000.000.00.000	**A.3) Concorsi, recuperi, rimborsi per attività tipiche - Totale**	**€.**	0	0	**0**

40301000000000	4.10.30.10.000.000.00.000	**A.3.A) Rimborsi assicurativi - Totale**	€.	-	**0**	**0**

COD_COGE_NI	*COD_COGE_old*	*Descrizione*		*Valore netto al 31/12/2024*	*Valore netto al 31/12/2025*	*Variazione*
40301010000000	4.10.30.10.010.000.00.000	Rimborsi assicurativi	€.	0		0

40302000000000	4.10.30.20.000.000.00.000	**A.3.B) Altri concorsi, recuperi e rimborsi per attività tipiche - Totale**	€.	-	**0**	**0**

RIS.C.R.I.B.A.

COD_COGE_NI	COD_COGE_old	Descrizione		Valore netto al 31/12/2024	Valore netto al 31/12/2025	Variazione
40302010010000	4.10.30.20.010.010.00.000	Rimborso personale comandato e convenzionato c/o ATS/ASST/Fondazioni della Regione	€.	0		0
40302010020000	4.10.30.20.010.030.00.000	Rimborso personale comandato e convenzionato c/o altri enti pubblici	€.	0		0
40302010030000	4.10.30.20.010.060.00.000	Rimborso personale comandato e convenzionato c/o Regione Lombardia	€.	0		0
40302020010000	4.10.30.20.020.010.00.000	Rimborsi per cessione di farmaci ed emoderivati verso ATS/ASST/Fondazioni della Regione fuori dal circuito SCR	€.	0		0
40302020040000	4.10.30.20.020.030.00.000	Rimborsi per cessione di farmaci ed emoderivati verso altri enti pubblici	€.	0		0
40302020050000	4.10.30.20.020.060.00.000	Rimborsi per cessione di farmaci ed emoderivati verso privati fuori dal circuito SRC	€.	0		0
40302030010000	4.10.30.20.030.010.00.000	Rimborsi per cessione di sangue ed emocomponenti verso ATS/ASST/Fondazioni della Regione nel circuito SRC	€.	0		0
40302030010100	4.10.30.20.030.010.00.100	Rimborsi per cessione di sangue ed emocomponenti verso ATS/ASST/Fondazioni della Regione fuori dal circuito SRC	€.	0		0
40302030010200	4.10.30.20.030.010.00.200	Rimborsi per cessione di Staminali e tessuti ATS/ASST/Fondazioni della Regione				
40302030040000	4.10.30.20.030.035.00.000	Rimborsi per cessione di emocomponenti e cellule staminali extra Regione	€.	0		0
40302030040100	4.10.30.20.030.035.00.100	Rimborsi per cessione di tessuti e cellule staminali extra Regione	€.	0		0
40302030050000	4.10.30.20.030.060.00.000	Rimborsi per cessione di sangue ed emocomponenti verso terzi nel circuito SRC	€.	0		0
40302030050100	4.10.30.20.030.060.00.100	Rimborsi per cessione di sangue ed emocomponenti verso privati fuori dal circuito SRC	€.	0		0
40302040010000	4.10.30.20.040.010.00.000	Rimborso per acquisto altri beni da parte di ATS/ASST/Fondazioni della Regione	€.	0		0
40302050010000	4.10.30.20.050.010.00.000	Altri concorsi, recuperi e rimborsi per attività tipiche da parte di ATS/ASST/Fondazioni della Regione	€.	0		0
40302050020000	4.10.30.20.050.030.00.000	Altri concorsi, recuperi e rimborsi per attività tipiche da parte di altri enti pubblici	€.	0		0
40302050030000	4.10.30.20.050.060.00.000	Altri concorsi, recuperi e rimborsi per attività tipiche da parte di Regione Lombardia	€.	0		0
40302050040010	4.10.30.20.050.070.00.000	Ricavi GSA per differenziale saldo mobilità interregionale	€.	0		0
40302050040020	4.10.30.20.050.075.00.000	Altre prestazioni sanitarie e sociosanitarie a rilevanza sanitaria erogate a soggetti pubblici extra Regione	€.	0		0
40302050040030	4.10.30.20.050.075.00.100	Rimborsi per cessione emoderivati extra Regione nel circuito SRC (in compensazione)	€.	0		0
40302060010000	4.10.30.20.080.010.00.000	Recuperi da personale dipendente (vitto, alloggio, …)	€.	0		0
40302060110000	4.10.30.20.080.080.00.000	Altri ricavi per concorsi, recuperi e rimborsi verso privati	€.	0		0
40302070040000	4.10.30.20.060.930.00.000	REGIONE: Rimborso per Pay back sui dispositivi medici	€.	0		0

40400000000000	4.10.40.00.000.000.00.000	**A.4) Compartecipazione alla spesa per prestazioni sanitarie - Totale**	**€.**	-	-	**0**

COD_COGE_NI	COD_COGE_old	Descrizione		Valore netto al 31/12/2024	Valore netto al 31/12/2025	Variazione
40420010000000	4.10.40.20.000.000.00.000	Ticket sul pronto soccorso	€.	0		0

40500000000000	4.10.50.00.000.000.00.000	**A.5) Costi capitalizzati - Totale**	**€.**	-	-	**0**

RIS.C.ITI B.A.

COD_COGE_NI	COD_COGE_old	Descrizione		Valore netto al 31/12/2024	Valore netto al 31/12/2025	Variazione
40510010010000	4.10.50.10.010.010.00.000	Quota contributi c/capitale da utilizzo finanziamenti per investimenti da Regione	€.	0		0
40510010010100	4.10.50.10.010.010.00.100	Quota contributi c/capitale da utilizzo finanziamenti per investimenti da Regione - PNRR/PNC	€.	0		0
40510010010150	4.10.50.10.010.010.00.150	Quota contributi c/capitale da utilizzo finanziamenti per investimenti da Regione – altre Direzioni	€.	0		0
40510010020000	4.10.50.10.010.012.00.000	Quota contributi c/capitale da utilizzo finanziamenti per investimenti da Regione - Beni di prima dotazione	€.	0		0
40510010030000	4.10.50.10.010.020.00.000	Quota contributi c/capitale da utilizzo finanziamenti per investimenti dallo Stato	€.	0		0
40510010030100	4.10.50.10.010.021.00.000	Quota contributi c/capitale da utilizzo finanziamenti per investimenti dallo Stato - PNRR/PNC	€.	0		0
40510020010000	4.10.50.10.015.010.00.000	Quota contributi c/esercizio da contributi FSR destinati a investimenti	€.	0		0
40510020020000	4.10.50.10.015.020.00.000	Quota contributi c/esercizio da altri contributi destinati a investimenti	€.	0		0
40510030010000	4.10.50.10.020.010.00.000	Costi capitalizzati da utilizzo riserva plusvalenze da reinvestire	€.	0		0
40510030020000	4.10.50.10.020.020.00.000	Costi capitalizzati da utilizzo riserva successioni e donazioni	€.	0		0
40510030030000	4.10.50.10.020.030.00.000	Costi capitalizzati da utilizzo riserva per investimenti	€.	0		0

				Valore netto al 31/12/2024	Valore netto al 31/12/2025	Variazione	Costi da utilizzo contributi 2025	Costi da contributi 2025
50000000000000	4.20.00.00.000.000.00.000	**B) COSTI DELLA PRODUZIONE**	**€.**	**0**	**0**	**0**	**0**	**0**

				Valore netto al 31/12/2024	Valore netto al 31/12/2025	Variazione	Costi da utilizzo contributi 2025	Costi da contributi 2025
50100000000000	4.20.05.00.000.000.00.000	**B.1) Acquisti di beni - Totale**	**€.**	0	**0**	**0**	**0**	**0**
50101000000000	4.20.05.10.000.000.00.000	**B.1.A) Acquisti di beni sanitari - Totale**	€.	-	-	**0**	-	-

COD_COGE_NI	COD_COGE_old	Descrizione		Valore netto al 31/12/2024	Valore netto al 31/12/2025	Variazione	Costi da utilizzo contributi 2025	Costi da contributi 2025
50101010010010	4.20.05.10.010.010.01.050	Farmaceutici: Specialità Medicinali (File F escluso HCV)	€.	0		0		
50101010010020	4.20.05.10.010.010.01.070	Farmaceutici: Specialità Medicinali (HCV)	€.	0		0		
50101010010030	4.20.05.10.010.010.02.000	Farmaceutici: Specialità Medicinali (altro: farmaci ospedalieri)	€.	0		0		
50101010020010	4.20.05.10.010.020.00.000	Farmaceutici: Specialità Medicinali (Doppio Canale ex Nota CUF 37)	€.	0		0		
50101010040010	4.20.05.10.010.810.00.000	Farmaceutici: Specialità Medicinali da ATS/ASST/Fondazioni della Regione	€.	0		0		
50101020010000	4.20.05.10.020.010.00.000	Farmaceutici: Ossigeno	€.	0		0		
50101030010000	4.20.05.10.025.010.00.000	Farmaceutici: Specialità Medicinali SENZA AIC	€.	0		0		
50101030020000	4.20.05.10.025.020.00.000	Farmaceutici: Galenici e altri medicinali SENZA AIC	€.	0		0		
50101030030000	4.20.05.10.025.030.00.000	Farmaceutici: Ossigeno e gas medicali SENZA AIC	€.	0		0		

R.I.S.C.R.I.B.A.

50101040010010	4.20.05.10.030.010.00.000	Emoderivati	€.	0		0		
50101040010020	4.20.05.10.030.012.00.000	Emoderivati di produzione regionale da Privati nel circuito SRC	€.	0		0		
50101040030000	4.20.05.10.030.900.00.000	Emoderivati di produzione regionale	€.	0	0	0	0	0
50101040030010	4.20.05.10.030.910.00.000	Emoderivati di produzione regionale da ATS/ASST/IRCCS/Fondazioni della Regione fuori circuito SRC	€.	0		0		
50101040030020	4.20.05.10.030.920.00.000	Emoderivati di produzione regionale da ATS/ASST/IRCCS/Fondazioni della Regione nel circuito SRC	€.	0		0		
50101040030025	4.20.05.10.030.920.00.100	Emoderivati da Aziende Pubbliche extra Regione (mobilità in compensazione)	€.	0		0		
50101040030030	4.20.05.10.030.930.00.000	Emoderivati di produzione regionale da altri soggetti	€.	0		0		
50101050010000	4.20.05.10.040.010.00.000	Prodotti dietetici	€.	0		0		
50101060010000	4.20.05.10.050.010.00.000	Dispositivi medici: Cnd W - Materiali Diagnostici in vitro	€.	0		0		
50101060020000	4.20.05.10.050.020.00.000	Dispositivi medici: Cnd Z - Materiali diagnostici (materiale per apparecchiature sanitare e relativi componenti)	€.	0		0		
50101060030000	4.20.05.10.050.030.00.000	Prodotti chimici: Materiali diagnostici (senza Cnd)	€.	0		0		
50101070010000	4.20.05.10.060.011.00.000	Dispositivi medici: Cnd A - Dispositivi da somministrazione, prelievo e raccolta	€.	0		0		
50101070020000	4.20.05.10.060.012.00.000	Dispositivi medici: Cnd K, L - Strumentario chirurgico	€.	0		0		
50101070030000	4.20.05.10.060.013.00.000	Dispositivi medici: Cnd H - Dispositivi di sutura	€.	0		0		
50101070040000	4.20.05.10.060.014.00.000	Dispositivi medici: Cnd M - Dispositivi per medicazioni generali e specialistiche	€.	0		0		
50101070050000	4.20.05.10.060.015.00.000	Dispositivi medici: Cnd T - Dispositivi di protezione e ausili per incontinenza (d. lgs. 46/97)	€.	0		0		
50101070060000	4.20.05.10.060.016.00.000	Dispositivi medici: Cnd Y - Supporti o ausili tecnici per persone disabili	€.	0		0		
50101070070000	4.20.05.10.060.017.00.000	Dispositivi medici: Cnd B; G; N; Q; R; U - Presidi medico-chirurgici specialistici	€.	0		0		
50101070080000	4.20.05.10.060.018.00.000	Dispositivi medici: Cnd: D; S; V - Disinfettanti, prodotti per sterilizzazione e dispositivi vari	€.	0		0		
50101070090000	4.20.05.10.060.020.00.000	Dispositivi per appar. Cardiocircolatorio Cnd: C	€.	0		0		
50101070100000	4.20.05.10.060.030.00.000	Dispositivi medici con repertorio e senza CND (tipo 2, kit)	€.	0		0		
50101080010000	4.20.05.10.070.010.00.000	Materiale chirurgico e prodotti per uso veterinario	€.	0		0		
50101110020000	4.20.05.10.100.020.00.000	Materiali per la profilassi igienico-sanitari: vaccini	€.	0		0		
50101120010000	4.20.05.10.120.010.00.000	Prodotti farmaceutici per uso veterinario	€.	0		0		
50101130010000	4.20.05.10.130.010.00.000	Sangue ed emocomponenti da privato nel circuito SRC	€.	0		0		
50101130010100	4.20.05.10.130.010.00.100	Staminali e tessuti da terzi	€.	0		0		
50101130010200	4.20.05.10.130.010.00.200	Sangue ed emocomponenti da privato fuori dal circuito SRC	€.	0		0		
50101130020000	4.20.05.10.130.800.00.000	Sangue ed emocomponenti acquistati extra Regione	€.	0		0		
50101130030000	4.20.05.10.130.810.00.000	Sangue ed emocomponenti da ATS/ASST/Fondazioni della Regione nel circuito SRC	€.	0		0		
50101130030100	4.20.05.10.130.810.00.100	Sangue ed emocomponenti da ATS/ASST/Fondazioni della Regione fuori dal circuito SRC	€.	0		0		
50101130030200	4.20.05.10.130.810.00.200	Staminali e tessuti da ATS/ASST/Fondazioni della Regione	€.	0		0		
50101140010000	4.20.05.10.800.010.00.000	Altri beni e prodotti sanitari (PRODOTTI SENZA REPERTORIO E/O CND)	€.	0		0		

RI S.C.F.B.A.

50101150000000	4.20.05.10.800.810.00.000	Altri beni e prodotti sanitari da ATS/ASST/Fondazioni della Regione	€.	0	0	0	0	0
50101150010010	4.20.05.10.800.811.00.000	Altri beni e prodotti sanitari (Prodotti farmaceutici ed emoderivati) da ATS/ASST/Fondazioni della Regione	€.	0		0		
50101150020000	4.20.05.10.800.813.00.000	Altri beni e prodotti sanitari (Dispositivi medici) da ATS/ASST/Fondazioni della Regione	€.	0		0		
50101150030000	4.20.05.10.800.814.00.000	Altri beni e prodotti sanitari (Prodotti dietetici) da ATS/ASST/Fondazioni della Regione	€.	0		0		
50101150040000	4.20.05.10.800.815.00.000	Altri beni e prodotti sanitari (Materiali per la profilassi - vaccini) da ATS/ASST/Fondazioni della Regione	€.	0		0		
50101150050000	4.20.05.10.800.816.00.000	Altri beni e prodotti sanitari (Prodotti chimici) da ATS/ASST/Fondazioni della Regione	€.	0		0		
50101150060000	4.20.05.10.800.817.00.000	Altri beni e prodotti sanitari (Materiali e prodotti per uso veterinario) da ATS/ASST/Fondazioni della Regione	€.	0		0		
50101150070000	4.20.05.10.800.818.00.000	Altri beni e prodotti sanitari da ATS/ASST/Fondazioni della Regione	€.	0		0		

50102000000000	4.20.05.20.000.000.00.000	**B.1.B) Acquisti di beni non sanitari - Totale**		-	-	**0**	-	-

COD_COGE_NI	*COD_COGE_old*	*Descrizione*		*Valore netto al 31/12/2024*	*Valore netto al 31/12/2025*	*Variazione*	*Costi da utilizzo contributi 2025*	***Costi da contributi 2025***
50102010000000	4.20.05.20.010.010.00.000	Prodotti alimentari	€.	0		0		
50102020000000	4.20.05.20.020.010.00.000	Materiale di guardaroba, di pulizia e di convivenza in genere	€.	0		0		
50102030010000	4.20.05.20.030.010.00.000	Carburanti e lubrificanti	€.	0		0		
50102030020000	4.20.05.20.030.020.00.000	Combustibili	€.	0		0		
50102040000000	4.20.05.20.040.010.00.000	Cancelleria e stampati	€.	0		0		
50102050000000	4.20.05.20.050.010.00.000	Supporti informatici e materiale per EDP	€.	0		0		
50102060010000	4.20.05.20.060.010.00.000	Materiale per manutenzioni e riparazioni immobili e loro pertinenze	€.	0		0		
50102060030000	4.20.05.20.060.030.00.000	Materiale per manutenzioni e riparazioni attrezzature tecnico scientifico sanitarie	€.	0		0		
50102060040000	4.20.05.20.060.040.00.000	Materiale per manutenzioni e riparazioni attrezzature tecnico economali	€.	0		0		
50102060060000	4.20.05.20.060.080.00.000	Materiale per manutenzioni e riparazioni - Altro	€.	0		0		
50102070010000	4.20.05.20.800.010.00.000	Altri beni non sanitari	€.	0		0		
50102070020000	4.20.05.20.800.810.00.000	Altri beni non sanitari da ATS/ASST/Fondazioni della Regione	€.	0		0		

				Valore netto al 31/12/2024	*Valore netto al 31/12/2025*	*Variazione*	*Costi da utilizzo contributi 2025*	***Costi da contributi 2025***
50200000000000	4.20.10.00.000.000.00.000	**B.2) Acquisti di servizi - Totale**	**€.**	**0**	**0**	**0**	**0**	**0**

				Valore netto al 31/12/2024	*Valore netto al 31/12/2025*	*Variazione*	*Costi da utilizzo contributi 2025*	***Costi da contributi 2025***
50201000000000	4.20.10.10.000.000.00.000	**B.2.A) Acquisti di servizi sanitari - Totale**	€.	**0**	**0**	**0**	**0**	**0**

50201010000000	4.20.10.10.010.000.00.000	**B.2.A.1) Acquisti di servizi sanitari per medicina di base - Totale**	€.	-	-	**0**	-	-

RLS.C.N.B.A.

COD_COGE_NI	COD_COGE_old	Descrizione		Valore netto al 31/12/2024	Valore netto al 31/12/2025	Variazione	Costi da utilizzo contributi 2025	Costi da contributi 2025
50201010060000	4.20.10.10.010.060.00.000	Assistenza per medicina di base convenzionata: Medici 118	€.	0		0		
50201010070010	4.20.10.10.010.110.00.000	Assistenza per medicina di base convenzionata: da strutture pubbliche ubicate nel proprio territorio: ASST/Fondazioni pubbliche	€.	0		0		
50201010070020	4.20.10.10.010.120.00.000	Assistenza per medicina di base convenzionata: da strutture pubbliche ubicate in altre province della Regione: ATS/ASST/Fondazioni pubbliche	€.	0		0		

COD_COGE_NI	COD_COGE_old	Descrizione		Valore netto al 31/12/2024	Valore netto al 31/12/2025	Variazione	Costi da utilizzo contributi 2025	Costi da contributi 2025
50201030080030	4.20.10.10.030.010.20.043	Acquisto di prestazioni ambulatoriali da strutture private ubicate nel proprio territorio: strutture accreditate - Mobilità Internazionale	€.	0		0		
50201030130010	4.20.10.10.030.010.30.011	Acquisto di prestazioni ambulatoriali in strutture ubicate fuori Regione (mobilità passiva in compensazione) - escluso PS non seguito da ricovero	€.	0		0		
50201030130020	4.20.10.10.030.010.30.012	Acquisto di prestazioni di pronto soccorso non seguite da ricovero in strutture ubicate fuori Regione (mobilità passiva in compensazione)	€.	0		0		
50201060000000	4.20.10.10.060.000.00.000	**B.2.A.6) Acquisti servizi sanitari per assistenza ospedaliera - Totale**	€.	-	**0**	**0**	-	-

COD_COGE_NI	COD_COGE_old	Descrizione		Valore netto al 31/12/2024	Valore netto al 31/12/2025	Variazione	Costi da utilizzo contributi 2025	Costi da contributi 2025
50201060030060	4.20.10.10.060.900.50.000	Acquisto di DRG da strutture private ubicate nel proprio territorio: strutture accreditate - Mobilità Internazionale	€.	0		0		
50201070000000	4.20.10.10.070.000.00.000	**B.2.A.7) Acquisto prestazioni di psichiatria residenziale e semiresidenziale - Totale**	€.	-	**0**	**0**	-	-

COD_COGE_NI	COD_COGE_old	Descrizione		Valore netto al 31/12/2024	Valore netto al 31/12/2025	Variazione		
50201080000000	4.20.10.10.080.000.00.000	**B.2.A.8) Acquisto prestazioni di distribuzione farmaci e File F - Totale**	€.	-	**0**	**0**	-	-

COD_COGE_NI	COD_COGE_old	Descrizione		Valore netto al 31/12/2024	Valore netto al 31/12/2025	Variazione		
50201080020070	4.20.10.10.080.020.70.000	Acquisto di File F, Doppio Canale e Primo Ciclo da strutture private ubicate nel proprio territorio: strutture accreditate - Mobilità Internazionale	€.	0		0		
50201080030010	4.20.10.10.080.030.10.000	pubbliche ubicate nel proprio territorio (rimborso farmaco più servizio): ASST/Fondazioni pubbliche	€.	0		0		
50201080030020	4.20.10.10.080.030.20.000	pubbliche ubicate nel proprio territorio (rimborso farmaco più servizio): altri Enti pubblici	€.					
50201080030030	4.20.10.10.080.030.30.000	pubbliche ubicate in altre province (rimborso farmaco più servizio): ATS/ASST/Fondazioni pubbliche	€.	0		0		
50201080030040	4.20.10.10.080.030.40.000	pubbliche ubicate in altre province (rimborso farmaco più servizio): altri Enti pubblici	€.	0		0		
50201080030050	4.20.10.10.080.030.80.000	Prestazioni di acquisto di "Doppio canale" da strutture ubicate fuori regione (Mobilità passiva in compensazione)	€.					
50201080040010	4.20.10.10.080.040.10.000	Prestazioni di acquisto più servizio distributivo di "Doppio canale" da soggetti privati ubicati nel proprio territorio	€.	0		0		
50201080040020	4.20.10.10.080.040.20.000	Prestazioni di acquisto più servizio distributivo di "Doppio canale" da soggetti privati ubicati in altre province	€.	0		0		
50201080040030	4.20.10.10.080.040.30.000	Acquisti di prestazioni derivanti dall'attività di "Doppio Canale" (SOLO Servizio Distributivo da privato)	€.	0		0		
50201080050010	4.20.10.10.080.050.10.000	Acquisto farmaci "Primo Ciclo" da strutture pubbliche ubicate nel proprio territorio: ASST/Fondazioni pubbliche	€.	0		0		

BOZZA

50201080050020	4.20.10.10.080.050.20.000	Acquisto farmaci "Primo Ciclo" da strutture pubbliche ubicate nel proprio territorio: altri Enti pubblici	€.					
50201080050030	4.20.10.10.080.050.30.000	Acquisto farmaci "Primo Ciclo" da strutture pubbliche ubicate in altre province della Regione: ASST/Fondazioni pubbliche	€.	0		0		
50201080050040	4.20.10.10.080.050.40.000	Acquisto farmaci "Primo Ciclo" da strutture pubbliche ubicate in altre province della Regione: altri Enti pubblici	€.	0		0		
50201080050050	4.20.10.10.080.050.80.000	Acquisto farmaci "Primo Ciclo" da strutture ubicate fuori Regione (Mobilità passiva in compensazione)	€.					
50201080060010	4.20.10.10.080.060.10.000	Acquisto farmaci "Primo Ciclo" da strutture private ubicate nel proprio territorio	€.	0		0		
50201080060020	4.20.10.10.080.060.20.000	Acquisto farmaci "Primo Ciclo" da strutture private ubicate in altre province della Regione	€.	0		0		
50201080060030	4.20.10.10.080.060.25.000	Acquisto farmaci da strutture private ubicate fuori Regione	€.	0		0		
50201080070010	4.20.10.10.080.900.90.000	REGIONE: Mobilità attiva File F, Doppio Canale, Primo Ciclo privato da contabilizzare a costo	€.	0		0		
50201090000000	4.20.10.10.090.000.00.000	**B.2.A.9) Acquisto prestazioni termali in convenzione - Totale**	€.	-	0	0	-	-

COD_COGE_NI	COD_COGE_old	Descrizione		Valore netto al 31/12/2024	Valore netto al 31/12/2025	Variazione	Costi da utilizzo contributi 2025	Costi da contributi 2025
50201090010010	4.20.10.10.090.010.00.000	Assistenza termale in convenzione ubicate nel proprio territorio	€.	0		0		
50201090010020	4.20.10.10.090.020.00.000	Assistenza termale in convenzione ubicate in altre province della Regione	€.	0		0		
50201090010030	4.20.10.10.090.030.00.000	Assistenza termale in convenzione fuori Regione (Mobilità passiva in compensazione)	€.	0		0		
50201090020010	4.20.10.10.090.040.00.000	Acquisto di prestazioni termali da strutture pubbliche ubicate nel proprio territorio: ASST/Fondazioni pubbliche	€.	0		0		
50201090020020	4.20.10.10.090.050.00.000	Acquisto di prestazioni termali da strutture pubbliche da strutture pubbliche ubicate in altre province della Regione: ATS/ASST/Fondazioni pubbliche	€.	0		0		
50201090020030	4.20.10.10.090.060.00.000	Acquisto di prestazioni termali da altre strutture pubbliche della Regione	€.	0		0		
50201090030010	4.20.10.10.090.900.00.000	REGIONE: Mobilità attiva prestazioni Termali privato da contabilizzare a costo	€.	0		0		
50201100000000	4.20.10.10.100.000.00.000	**B.2.A.10) Acquisto prestazioni trasporto sanitari - Totale**	€.	-	0	0	-	-

COD_COGE_NI	COD_COGE_old	Descrizione		Valore netto al 31/12/2024	Valore netto al 31/12/2025	Variazione	Costi da utilizzo contributi 2025	Costi da contributi 2025
50201100040000	4.20.10.10.100.010.40.000	Acquisto di prestazioni trasporto sanitari da strutture pubbliche ubicate in altre province della Regione: ATS/ASST/Fondazioni pubbliche	€.	0		0		
50201100060000	4.20.10.10.100.020.10.000	Trasporti sanitari per emergenza da privato (118)	€.	0		0		
50201100070000	4.20.10.10.100.020.20.000	Altri Trasporti sanitari da privato	€.	0		0		

COD_COGE_NI	COD_COGE_old	Descrizione		Valore netto al 31/12/2024	Valore netto al 31/12/2025	Variazione	Costi da utilizzo contributi 2025	Costi da contributi 2025
50201110060040	4.20.10.10.110.020.10.060	Acquisto di prestazioni socio sanitarie integrate da strutture ubicate nel proprio territorio: di cui da R.S.D. private	€.	0		0		
50201110060050	4.20.10.10.110.020.10.070	proprio territorio: di cui per pazienti ex O.P. di fascia B (al netto delle tariffe di accreditamento)	€.	0		0		
50201110060060	4.20.10.10.110.020.10.080	Acquisto di prestazioni socio sanitarie integrate da strutture ubicate nel proprio territorio: di cui da Centri Diurni per persone Disabili (C.D.D.) privati	€.	0		0		
50201110060070	4.20.10.10.110.020.10.090	territorio: di cui da Comunità alloggio Socio Sanitarie per persone con disabilità (C.S.S.) private	€.	0		0		
50201110060080	4.20.10.10.110.020.10.100	Acquisto di prestazioni socio sanitarie integrate da strutture ubicate nel proprio territorio: di cui da Hospice privati	€.	0		0		

BUR.C.I.B.A.

50201110060090	4.20.10.10.110.020.10.110	Acquisto di prestazioni socio sanitarie integrate da strutture ubicate nel proprio teritorio: di cui per cure intermedie private	€.	0		0		
50201110060100	4.20.10.10.110.020.10.120	Acquisto di prestazioni di Cure Palliative Domiciliari da Strutture Private ubicate nel proprio territorio	€.	0		0		
50201110060110	4.20.10.10.110.020.10.130	Acquisto di prestazioni di Cure Palliative Residenziali da Strutture Private ubicate nel proprio territorio	€.	0		0		
50201110070010	4.20.10.10.110.020.20.010	Acquisto di prestazioni socio sanitarie integrate da strutture ubicate in altre province della Regione: di cui da RSA private	€.	0		0		
50201110070030	4.20.10.10.110.020.20.050	Acquisto di prestazioni socio sanitarie integrate da strutture ubicate in altre province della Regione: di cui da C.D.I. privati	€.	0		0		
50201110070040	4.20.10.10.110.020.20.060	Acquisto di prestazioni socio sanitarie integrate da strutture ubicate in altre province della Regione: di cui da R.S.D. private	€.	0		0		
50201110070050	4.20.10.10.110.020.20.070	altre province della Regione: di cui per pazienti ex O.P. di fascia B (al netto delle tariffe di accreditamento)	€.	0		0		
50201110070060	4.20.10.10.110.020.20.080	province della Regione: di cui da Centri Diurni per persone Disabili (C.D.D.) privati	€.	0		0		
50201110070070	4.20.10.10.110.020.20.090	province della Regione: di cui da Comunità alloggio Socio Sanitarie per persone con disabilità (C.S.S.) private	€.	0		0		
50201110070080	4.20.10.10.110.020.20.100	Acquisto di prestazioni socio sanitarie integrate da strutture ubicate in altre province della Regione: di cui da Hospice privati	€.	0		0		
50201110070090	4.20.10.10.110.020.20.110	Acquisto di prestazioni socio sanitarie integrate da strutture ubicate in altre province della Regione: di cui per cure intermedie private	€.	0		0		
50201110070100	4.20.10.10.110.020.20.120	Acquisto di prestazioni socio sanitarie integrate da RSA gestite da ASST ATS/ASST/Fondazioni della Regione	€.	0		0		
50201110070110	4.20.10.10.110.020.20.130	Acquisto di prestazioni socio sanitarie integrate da CDI gestiti da ASST ATS/ASST/Fondazioni della Regione	€.	0		0		
50201110070120	4.20.10.10.110.020.20.140	Acquisto di prestazioni socio sanitarie integrate da RSD gestite da ASST ATS/ASST/Fondazioni della Regione	€.	0		0		
50201110070130	4.20.10.10.110.020.20.150	Acquisto di prestazioni socio sanitarie integrate da CDD gestiti da ASST ATS/ASST/Fondazioni della Regione	€.	0		0		
50201110070140	4.20.10.10.110.020.20.160	Acquisto di prestazioni socio sanitarie integrate da hospice gestiti da ASST ATS/ASST/Fondazioni della Regione	€.	0		0		
50201110070150	4.20.10.10.110.020.20.161	Acquisto di prestazioni di Assistenza domiciliare integrata (ADI) gestiti da ASST verso ATS di appartenenza	€.	0		0		
50201110070160	4.20.10.10.110.020.20.162	Acquisto di prestazioni di Assistenza domiciliare integrata (ADI) gestiti da ASST verso altre ATS della Regione	€.	0		0		
50201110070170	4.20.10.10.110.020.20.163	Acquisto di Altre prestazioni sanitarie e sociosanitarie a rilevanza sanitaria (UCP Domiciliare) da ASST verso ATS di appartenenza	€.	0		0		
50201110070180	4.20.10.10.110.020.20.164	Acquisto di Altre prestazioni sanitarie e sociosanitarie a rilevanza sanitaria (UCP Domiciliare) da ASST verso altre ATS della Regione	€.	0		0		
50201110070190	4.20.10.10.110.020.20.170	Acquisto di prestazioni di Cure Palliative Domiciliari da Strutture Private ubicate in altre province della Regione	€.	0		0		
50201110070200	4.20.10.10.110.020.20.180	Acquisto di prestazioni di Cure Palliative Residenziali da Strutture Private ubicate in altre province della Regione	€.	0		0		
50201110080010	4.20.10.10.110.020.30.010	Acquisto di prestazioni socio sanitarie integrate da strutture ubicate fuori Regione: di cui da RSA private	€.	0		0		
50201110080020	4.20.10.10.110.020.30.020	Acquisto di prestazioni socio sanitarie integrate da strutture ubicate fuori Regione: di cui da strutture per disabili private	€.	0		0		
50201110080030	4.20.10.10.110.020.30.030	Acquisto di prestazioni socio sanitarie integrate da strutture ubicate fuori Regione: di cui da Hospice privati	€.	0		0		
50201110080050	4.20.10.10.110.020.30.040	Acquisto di prestazioni Cure Palliative Domiciliari da Strutture Private ubicate Fuori Regione	€.	0		0		
50201110080060	4.20.10.10.110.020.30.050	Acquisto di prestazioni Cure Palliative Residenziali da Strutture Private ubicate Fuori Regione	€.	0		0		
50201110080070	4.20.10.10.110.020.30.060	Acquisto di prestazioni ADI da Strutture Private ubicate Fuori Regione	€.	0		0		
50201110090020	4.20.10.10.110.020.40.020	Acquisto di prestazioni di assistenza domiciliare integrata (ADI) - voucher sociosanitario da privato	€.	0		0		
50201110100010	4.20.10.10.110.020.50.010	Acquisto di prestazioni da servizi residenziali e semiresidenziali area dipendenze ubicate sul proprio territorio (da privato)	€.	0		0		
50201110100020	4.20.10.10.110.020.50.020	Acquisto di prestazioni da servizi residenziali e semiresidenziali area dipendenze ubicate in altri territori della Regione (da privato)	€.	0		0		

ATS Brianza

50201110100030	4.20.10.10.110.020.50.030	Acquisto di prestazioni da servizi residenziali e semiresidenziali area dipendenze ubicate fuori Regione (da privato)	€.	0		0		
50201110110010	4.20.10.10.110.020.60.010	Acquisto di prestazioni da servizi multidisciplinari integrati (dipendenze) privati ubicati sul proprio territorio	€.	0		0		
50201110110020	4.20.10.10.110.020.60.020	Acquisto di prestazioni da servizi multidisciplinari integrati (dipendenze) privati ubicati in altre province della Regione	€.	0		0		
50201110110030	4.20.10.10.110.020.60.030	teritorio: di cui per Servizio Residenziale Terapeutico Riabilitativo per Minori SRM privati	€.	0		0		
50201110110040	4.20.10.10.110.020.60.040	Acquisto di prestazioni socio sanitarie integrate da strutture ubicate in altre ATS: di cui per Servizio Residenziale Terapeutico Riabilitativo per Minori SRM privati	€.	0		0		
50201120000000	4.20.10.10.120.000.00.000	**B.2.A.12) Compartecipazione al personale per att. Libero-prof. (intramoenia) - Totale**	€.	-	**0**	**0**	**0**	-

COD_COGE_NI	COD_COGE_old	Descrizione		Valore netto al 31/12/2024	Valore netto al 31/12/2025	Variazione	Costi da utilizzo contributi 2025	Costi da contributi 2025
50201120040000	4.20.10.10.120.020.00.000	Servizi di consulenza sanitaria in area pagamento (art. 55 c.1 lett. c) d) ed ex art. 57-58 CCNL)	€.	0		0		
50201120042000	4.20.10.10.120.022.00.000	Servizi di consulenza sanitaria in area pagamento (art. 91 c.2 lett. A CCNL 19/21 Dirigenza)	€.	0		0		
50201120060000	4.20.10.10.120.030.00.000	Servizi di consulenza sanitaria in area pagamento (art. 55 c.2 CCNL)	€.	0		0		
50201120070000	4.20.10.10.120.035.00.000	Servizi di consulenza sanitaria in area pagamento (art. 55 c.2 CCNL) v/ATS-ASST-Fondazioni della Regione	€.	0		0		
50201120090000	4.20.10.10.120.045.00.000	Costi per prestazioni sanitarie intramoenia - Altro	€.	0		0		

50201130000000	4.20.10.10.130.000.00.000	**B.2.A.13) Rimborsi, assegni e contributi sanitari - Totale**	€.	-	**0**	**0**	-	-

COD_COGE_NI	COD_COGE_old	Descrizione		Valore netto al 31/12/2024	Valore netto al 31/12/2025	Variazione	Costi da utilizzo contributi 2025	Costi da contributi 2025
50201130010050	4.20.10.10.130.010.30.000	Altre Contribuzioni Passive e sussidi	€.	0		0		
50201130010060	4.20.10.10.130.010.35.000	Altre Contribuzioni Passive e sussidi verso altre ATS/ASST/Fondazioni della Regione	€.	0		0		
50201140000000	4.20.10.10.140.000.00.000	**B.2.A.14) Consulenze, Collaborazioni, Interinale e altre prestazioni di lavoro sanitarie e sociosanitarie - Totale**	€.	-	**0**	**0**	-	-

COD_COGE_NI	COD_COGE_old	Descrizione		Valore netto al 31/12/2024	Valore netto al 31/12/2025	Variazione	Costi da utilizzo contributi 2025	Costi da contributi 2025
50201140010010	4.20.10.10.140.010.10.000	Consulenze sanitarie da ATS/ASST/Fondazioni della Regione	€.	0		0		
50201140010040	4.20.10.10.140.010.25.000	Consulenze sanitarie da altri enti pubblici	€.	0		0		
50201140010070	4.20.10.10.140.010.40.000	Consulenze sanitarie da terzi	€.	0		0		
50201140020010	4.20.10.10.140.020.10.000	Collaborazioni coordinate e continuative - area sanitaria	€.	0		0		
50201140020050	4.20.10.10.140.020.30.000	Indennità a personale universitario - area sanitaria	€.	0		0		
50201140020060	4.20.10.10.140.020.35.000	Prestazioni lavoro interinale (sanitario) - da terzi	€.	0		0		
50201140020100	4.20.10.10.140.020.55.000	Prestazioni occasionali e altre prestazioni di lavoro sanitarie da terzi	€.	0		0		
50201140030010	4.20.10.10.140.030.10.000	Rimborso degli oneri stipendiali del personale sanitario che presta servizio in azienda in posizione di comando in ATS/ASST/Fondazioni della Regione	€.	0		0		
50201140030020	4.20.10.10.140.030.20.000	Rimborso degli oneri stipendiali del personale sanitario che presta servizio in azienda in posizione di comando in altri Enti pubblici e Università	€.	0		0		

RL S.C.R.I.B.A.

50201150000000	4.20.10.10.150.000.00.000	**B.2.A.15) Altri servizi sanitari e sociosanitari a rilevanza sanitaria - Totale**	€.	-	0	0	-	-

COD_COGE_NI	COD_COGE_old	Descrizione		Valore netto al 31/12/2024	Valore netto al 31/12/2025	Variazione	Costi da utilizzo contributi 2025	Costi da contributi 2025
50201150010010	4.20.10.10.150.010.10.000	Altre prestazioni per servizi sanitari da ATS/ASST/Fondazioni della Regione	€.	0		0		
50201150010035	4.20.10.10.150.010.18.000	Acquisto di servizi di ossigenoterapia domiciliare	€.	0		0		
50201150010040	4.20.10.10.150.010.20.000	Altre prestazioni per servizi sanitari da pubblico	€.	0		0		
50201150010041	4.20.10.10.150.010.21.000	Costi per tamponi v/ATS/ASST/IRCCS)	€.	0		0		
50201150010042	4.20.10.10.150.010.22.000	Costi per vaccinazioni v/ASST/IRCCS del territorio	€.	0		0		
50201150010050	4.20.10.10.150.010.25.000	Altre prestazioni per servizi socio sanitari da pubblico	€.	0		0		
50201150010070	4.20.10.10.150.010.35.000	Altre prestazioni per servizi sanitari da extra Regione	€.	0		0		
50201150020010	4.20.10.10.150.020.10.000	Altre prestazioni per servizi sanitari da terzi	€.	0		0		
50201150020050	4.20.10.10.150.020.30.000	Servizi sanitari appaltati o in "service" da terzi	€.	0		0		
50201150030040	4.20.10.10.150.900.10.400	Ricoveri Costi - Mobilità passiva internazionale rilevata dalle ATS verso le ASST/IRCCS della Regione	€.	0		0		

				Valore netto al 31/12/2024	Valore netto al 31/12/2025	Variazione	Costi da utilizzo contributi 2025	Costi da contributi 2025
50202000000000	4.20.10.20.000.000.00.000	**B.2.B) Acquisti di servizi non sanitari - Totale**	€.	0	0	0	0	0

50202010000000	4.20.10.20.010.000.00.000	**B.2.B.1) Servizi non sanitari -Totale**	-	0	0	0	0	0

COD_COGE_NI	COD_COGE_old	Descrizione		Valore netto al 31/12/2024	Valore netto al 31/12/2025	Variazione	Costi da utilizzo contributi 2025	Costi da contributi 2025
50202010010000	4.20.10.20.010.010.10.000	Lavanderia	€.	0		0		
50202010020000	4.20.10.20.010.010.15.000	Pulizia	€.	0		0		
50202010030000	4.20.10.20.010.010.20.000	Mensa	€.	0	0	0	0	0
50202010030010	4.20.10.20.010.010.21.000	Mensa dipendenti	€.	0		0		
50202010030020	4.20.10.20.010.010.22.000	Ticket restaurant dipendenti	€.	0		0		
50202010030030	4.20.10.20.010.010.23.000	Mensa degenti	€.	0		0		
50202010040000	4.20.10.20.010.010.25.000	Riscaldamento	€.	0		0		
50202010050000	4.20.10.20.010.010.30.000	Servizi di elaborazione dati	€.	0		0		
50202010060000	4.20.10.20.010.010.35.000	Trasporti non sanitari (se non addebitati in fattura dai fornitori di materie e merci)	€.	0		0		
50202010070000	4.20.10.20.010.010.40.000	Smaltimento rifiuti	€.	0		0		
50202010080010	4.20.10.20.010.020.10.000	Utenze telefoniche	€.	0		0		
50202010080020	4.20.10.20.010.020.20.000	Utenze elettricità	€.	0		0		

RISERVATA

50202010080030	4.20.10.20.010.020.30.000	Acqua, gas, combustibile	€.	0		0		
50202010080040	4.20.10.20.010.020.40.000	Servizi esterni di vigilanza	€.	0		0		
50202010080050	4.20.10.20.010.020.80.000	Altre Utenze	€.	0		0		
50202010090010	4.20.10.20.010.030.10.000	Assicurazioni: Premi per R.C. Professionale	€.	0		0		
50202010090020	4.20.10.20.010.030.20.000	Assicurazioni: Altri premi	€.	0		0		
50202010100010	4.20.10.20.010.040.10.000	Acquisto di altri servizi non sanitari da ATS/ASST/Fondazioni della Regione	€.	0		0		
50202010100020	4.20.10.20.010.040.20.000	Acquisto di altri servizi non sanitari da pubblico	€.	0		0		
50202010110010	4.20.10.20.010.050.10.000	Servizi postali e telex	€.	0		0		
50202010110020	4.20.10.20.010.050.15.000	Pubblicità e promozione	€.	0		0		
50202010110030	4.20.10.20.010.050.20.000	Rimborso spese di viaggio e soggiorno	€.	0		0		
50202010110040	4.20.10.20.010.050.25.000	Altri servizi non sanitari acquistati in "Service"	€.	0		0		
50202010110050	4.20.10.20.010.050.80.000	Altri servizi non sanitari	€.	0		0		
50202020000000	4.20.10.20.020.000.00.000	**B.2.B.2) Consulenze, Collaborazioni, Interinale e altre prestazioni di lavoro non sanitarie - Totale**	€.	-	0	0	-	-

COD_COGE_NI	*COD_COGE_old*	*Descrizione*		*Valore netto al 31/12/2024*	*Valore netto al 31/12/2025*	*Variazione*	*Costi da utilizzo contributi 2025*	***Costi da contributi 2025***
50202020010010	4.20.10.20.020.010.10.010	Consulenze non sanitarie da ATS/ASST/Fondazioni della Regione	€.	0		0		
50202020010020	4.20.10.20.020.010.10.020	Consulenze non sanitarie da altri enti pubblici	€.	0		0		
50202020020010	4.20.10.20.020.010.20.010	Servizi per consulenze Amministrative - da privato	€.	0		0		
50202020020020	4.20.10.20.020.010.20.020	Servizi per consulenze Tecniche - da privato	€.	0		0		
50202020020030	4.20.10.20.020.010.20.030	Servizi per consulenze Legali - da privato	€.	0		0		
50202020020040	4.20.10.20.020.010.20.040	Servizi per consulenze Notarili - da privato	€.	0		0		
50202020030010	4.20.10.20.020.020.10.000	Spese per collaborazioni coordinate e continuative Amministrative - da privato	€.	0		0		
50202020030020	4.20.10.20.020.020.20.000	Spese per collaborazioni coordinate e continuative Tecniche - da privato	€.	0		0		
50202020030040	4.20.10.20.020.020.30.000	Prestazioni lavoro interinale Amministrativo (non sanitario) - da privato	€.	0		0		
50202020030050	4.20.10.20.020.020.40.000	Prestazioni lavoro interinale Tecnico (non sanitario) - da privato	€.	0		0		
50202020030060	4.20.10.20.020.020.50.000	Prestazioni occasionali e altre prestazioni di lavoro non sanitarie - da privato	€.	0		0		
50202020030080	4.20.10.20.020.020.61.000	sexies lettera c), del D.L. 112/2008, convertito con legge 133/2008 e della legge 23 dicembre 2009 n. 191	€.	0	0	0	0	0
50202020040010	4.20.10.20.020.030.10.000	Rimborso degli oneri stipendiali del personale non sanitario che presta servizio in azienda in posizione di comando in ATS/ASST/Fondazioni della Regione	€.	0		0		
50202020040020	4.20.10.20.020.030.20.000	Rimborso degli oneri stipendiali del personale non sanitario che presta servizio in azienda in posizione di comando in altri Enti pubblici e Università	€.	0		0		
50202020040030	4.20.10.20.020.030.30.000	Rimborso degli oneri stipendiali del personale non sanitario che presta servizio in azienda in posizione di comando dalla Regione Lombardia	€.	0		0		
50202030000000	4.20.10.20.030.000.00.000	**B.2.B.3) Formazione (esternalizzata e non) - Totale**	€.	-	0	0	0	-

RUSCA ITBA

COD_COGE_NI	COD_COGE_old	Descrizione		Valore netto al 31/12/2024	Valore netto al 31/12/2025	Variazione	Costi da utilizzo contributi 2025	Costi da contributi 2025
50202030010000	4.20.10.20.030.010.00.000	Formazione esternalizzata da pubblico (Iref, Università, …)	€.	0		0		
50202030020000	4.20.10.20.030.020.00.000	Formazione esternalizzata da ATS/ASST/Fondazioni della Regione	€.	0		0		
50202030030000	4.20.10.20.030.110.00.000	Formazione esternalizzata da privato	€.	0		0		
50202030040000	4.20.10.20.030.120.00.000	Formazione non esternalizzata da privato	€.	0		0		

50300000000000	4.20.15.00.000.000.00.000	**B.3) Manutenzione e riparazione (ordinaria esternalizzata) - Totale**	**€.**	-	-	**0**	-	-

COD_COGE_NI	COD_COGE_old	Descrizione		Valore netto al 31/12/2024	Valore netto al 31/12/2025	Variazione	Costi da utilizzo contributi 2025	Costi da contributi 2025
50310000000000	4.20.15.10.000.000.00.000	Manutenzione e riparazione ordinaria esternalizzata per immobili e loro pertinenze	€.	0		0		
50320000000000	4.20.15.15.000.000.00.000	Manutenzione e riparazione ordinaria esternalizzata per impianti e macchinari	€.	0		0		
50330000000000	4.20.15.20.000.000.00.000	Manutenzione e riparazione ordinaria esternalizzata per mobili e macchine	€.	0		0		
50340000000000	4.20.15.30.000.000.00.000	Manutenzione e riparazione ordinaria esternalizzata per attrezzature tecnico-scientifiche sanitarie	€.	0		0		
50350000000000	4.20.15.40.000.000.00.000	Manutenzione e riparazione ordinaria esternalizzata per automezzi sanitari	€.	0		0		
50360000000000	4.20.15.50.000.000.00.000	Manutenzione e riparazione ordinaria esternalizzata per automezzi non sanitari	€.	0		0		
50370000000000	4.20.15.80.000.000.00.000	Altre manutenzioni e riparazioni	€.	0		0		
50380000000000	4.20.15.90.000.000.00.000	Manutenzioni e riparazioni da ATS/ASST/Fondazioni della Regione	€.	0		0		

50400000000000	4.20.20.00.000.000.00.000	**B.4) Godimento di beni di terzi - Totale**	**€.**	-	-	**0**	-	-

COD_COGE_NI	COD_COGE_old	Descrizione		Valore netto al 31/12/2024	Valore netto al 31/12/2025	Variazione	Costi da utilizzo contributi 2025	Costi da contributi 2025
50410010000000	4.20.20.10.010.000.00.000	Affitti passivi	€.	0		0		
50410020000000	4.20.20.10.020.000.00.000	Spese condominiali	€.	0		0		
50420010000000	4.20.20.20.010.000.00.000	Canoni di Noleggio sanitari (esclusa Protesica)	€.	0		0		
50420030000000	4.20.20.20.020.000.00.000	Canoni di Noleggio non sanitari	€.	0		0		
50430010000000	4.20.20.30.010.000.00.000	Canoni di leasing sanitari	€.	0		0		
50430020000000	4.20.20.30.020.000.00.000	Canoni di leasing non sanitari	€.	0		0		
50440010000000	4.20.20.40.010.000.00.000	Canoni di project financing	€.	0		0		
50450010000000	4.20.20.80.010.000.00.000	Locazioni e noleggi da ATS/ASST/Fondazioni della Regione	€.	0		0		

Valore netto al 31/12/2024	Valore netto al 31/12/2025	Variazione	Costi da utilizzo contributi 2025	Costi da contributi 2025

RLS.C.A.I.B.A.

50499999999999	4.20.25.00.000.000.00.000	**Costo del Personale (Totale)**	€.	0	0	0	0	0

50500000000000	4.20.25.10.000.000.00.000	**B.5 Personale del ruolo sanitario - Totale**	**€.**	-	-	0	-	-

COD_COGE_NI	*COD_COGE_old*	*Descrizione*		*Valore netto al 31/12/2024*	*Valore netto al 31/12/2025*	*Variazione*	*Costi da utilizzo contributi 2025*	***Costi da contributi 2025***
50510010010000	4.20.25.10.010.010.00.000	Ruolo Sanitario - T.INDETERMINATO - - Personale dirigente medico / veterinario - Competenze fisse	€.	0		0		
50510010020000	4.20.25.10.010.020.00.000	Ruolo Sanitario - T.INDETERMINATO - - Personale dirigente medico / veterinario - Straordinario	€.	0		0		
50510010030000	4.20.25.10.010.025.00.000	Ruolo Sanitario - T.INDETERMINATO - - Personale dirigente medico / veterinario - Retr. Posizione	€.	0		0		
50510010040000	4.20.25.10.010.030.00.000	Ruolo Sanitario - T.INDETERMINATO - - Personale dirigente medico / veterinario - Indennità varie	€.	0		0		
50510010060000	4.20.25.10.010.050.00.000	Ruolo Sanitario - T.INDETERMINATO - - Personale dirigente medico / veterinario - Incentivazione (retribuzione di risultato)	€.	0		0		
50510010070000	4.20.25.10.010.060.00.000	Ruolo Sanitario - T.INDETERMINATO - - Personale dirigente medico / veterinario - Risorse aggiuntive regionali	€.	0		0		
50510010090000	4.20.25.10.010.110.00.000	Ruolo Sanitario - T.INDETERMINATO - - Personale dirigente medico / veterinario - Oneri sociali*	€.	0		0		
50510010100000	4.20.25.10.010.210.00.000	Ruolo Sanitario - T.INDETERMINATO - - Personale dirigente medico / veterinario - Accantonamento a TFR	€.	0		0		
50510010120000	4.20.25.10.010.800.00.000	Ruolo Sanitario - T.INDETERMINATO - - Personale dirigente medico / veterinario - Altri costi del personale	€.	0		0		
50510020010000	4.20.25.10.012.010.00.000	Ruolo Sanitario - T.DETERMINATO - - Personale dirigente medico / veterinario - Competenze fisse	€.	0		0		
50510020020000	4.20.25.10.012.020.00.000	Ruolo Sanitario - T.DETERMINATO - - Personale dirigente medico / veterinario - Straordinario	€.	0		0		
50510020030000	4.20.25.10.012.025.00.000	Ruolo Sanitario - T.DETERMINATO - - Personale dirigente medico / veterinario - Retr. Posizione	€.	0		0		
50510020040000	4.20.25.10.012.030.00.000	Ruolo Sanitario - T.DETERMINATO - - Personale dirigente medico / veterinario - Indennità varie	€.	0		0		
50510020060000	4.20.25.10.012.050.00.000	Ruolo Sanitario - T.DETERMINATO - - Personale dirigente medico / veterinario - Incentivazione (retribuzione di risultato)	€.	0		0		
50510020070000	4.20.25.10.012.060.00.000	Ruolo Sanitario - T.DETERMINATO - - Personale dirigente medico / veterinario - Risorse aggiuntive regionali	€.	0		0		
50510020090000	4.20.25.10.012.110.00.000	Ruolo Sanitario - T.DETERMINATO - - Personale dirigente medico / veterinario - Oneri sociali*	€.	0		0		
50510020120000	4.20.25.10.012.800.00.000	Ruolo Sanitario - T.DETERMINATO - - Personale dirigente medico / veterinario - Altri costi del personale	€.	0		0		
50520010010000	4.20.25.10.020.010.00.000	Ruolo Sanitario - T.INDETERMINATO- - Personale dirigente non medico - Competenze fisse	€.	0		0		
50520010020000	4.20.25.10.020.020.00.000	Ruolo Sanitario - T.INDETERMINATO- - Personale dirigente non medico - Straordinario	€.	0		0		
50520010030000	4.20.25.10.020.025.00.000	Ruolo Sanitario - T.INDETERMINATO- - Personale dirigente non medico - Retr. Posizione	€.	0		0		
50520010040000	4.20.25.10.020.030.00.000	Ruolo Sanitario - T.INDETERMINATO- - Personale dirigente non medico - Indennità varie	€.	0		0		
50520010060000	4.20.25.10.020.050.00.000	Ruolo Sanitario - T.INDETERMINATO- - Personale dirigente non medico - Incentivazione (retribuzione di risultato)	€.	0		0		
50520010070000	4.20.25.10.020.060.00.000	Ruolo Sanitario - T.INDETERMINATO- - Personale dirigente non medico - Risorse aggiuntive regionali	€.	0		0		
50520010090000	4.20.25.10.020.110.00.000	Ruolo Sanitario - T.INDETERMINATO- - Personale dirigente non medico - Oneri sociali*	€.	0		0		
50520010100000	4.20.25.10.020.210.00.000	Ruolo Sanitario - T.INDETERMINATO- - Personale dirigente non medico - Accantonamento a TFR	€.	0		0		
50520010120000	4.20.25.10.020.800.00.000	Ruolo Sanitario - T.INDETERMINATO- - Personale dirigente non medico - Altri costi del personale	€.	0		0		

DISCIPLIBA

50520020010000	4.20.25.10.022.010.00.000	Ruolo Sanitario - T.DETERMINATO - - Personale dirigente non medico - Competenze fisse	€.	0		0		
50520020020000	4.20.25.10.022.020.00.000	Ruolo Sanitario - T.DETERMINATO - - Personale dirigente non medico - Straordinario	€.	0		0		
50520020030000	4.20.25.10.022.025.00.000	Ruolo Sanitario - T.DETERMINATO - - Personale dirigente non medico - Retr. Posizione	€.	0		0		
50520020040000	4.20.25.10.022.030.00.000	Ruolo Sanitario - T.DETERMINATO - - Personale dirigente non medico - Indennità varie	€.	0		0		
50520020060000	4.20.25.10.022.050.00.000	Ruolo Sanitario - T.DETERMINATO - - Personale dirigente non medico - Incentivazione (retribuzione di risultato)	€.	0		0		
50520020070000	4.20.25.10.022.060.00.000	Ruolo Sanitario - T.DETERMINATO - - Personale dirigente non medico - Risorse aggiuntive regionali	€.	0		0		
50520020090000	4.20.25.10.022.110.00.000	Ruolo Sanitario - T.DETERMINATO - - Personale dirigente non medico - Oneri sociali*	€.	0		0		
50520020120000	4.20.25.10.022.800.00.000	Ruolo Sanitario - T.DETERMINATO - - Personale dirigente non medico - Altri costi del personale	€.	0		0		
50530010010000	4.20.25.10.110.010.00.000	Ruolo Sanitario - T.INDETERMINATO- - Personale comparto - Competenze fisse	€.	0		0		
50530010020000	4.20.25.10.110.020.00.000	Ruolo Sanitario - T.INDETERMINATO- - Personale comparto - Straordinario	€.	0		0		
50530010030000	4.20.25.10.110.030.00.000	Ruolo Sanitario - T.INDETERMINATO- - Personale comparto - Indennità varie	€.	0		0		
50530010040000	4.20.25.10.110.035.00.000	Ruolo Sanitario - T.INDETERMINATO- - Personale comparto - Incentivazione alla produttività collettiva	€.	0		0		
50530010050000	4.20.25.10.110.040.00.000	Ruolo Sanitario - T.INDETERMINATO- - Personale comparto - Competenze Personale comandato	€.	0		0		
50530010060000	4.20.25.10.110.050.00.000	Ruolo Sanitario - T.INDETERMINATO- - Personale comparto - Risorse aggiuntive regionali	€.	0		0		
50530010080000	4.20.25.10.110.110.00.000	Ruolo Sanitario - T.INDETERMINATO- - Personale comparto - Oneri sociali*	€.	0		0		
50530010090000	4.20.25.10.110.210.00.000	Ruolo Sanitario - T.INDETERMINATO- - Personale comparto - Accantonamento a TFR	€.	0		0		
50530010110000	4.20.25.10.110.800.00.000	Ruolo Sanitario - T.INDETERMINATO- - Personale comparto - Altri costi del personale	€.	0		0		
50530020010000	4.20.25.10.112.010.00.000	Ruolo Sanitario - T.DETERMINATO- - Personale comparto - Competenze fisse	€.	0		0		
50530020020000	4.20.25.10.112.020.00.000	Ruolo Sanitario - T.DETERMINATO- - Personale comparto - Straordinario	€.	0		0		
50530020030000	4.20.25.10.112.030.00.000	Ruolo Sanitario - T.DETERMINATO- - Personale comparto - Indennità varie	€.	0		0		
50530020040000	4.20.25.10.112.035.00.000	Ruolo Sanitario - T.DETERMINATO- - Personale comparto - Incentivazione alla produttività collettiva	€.	0		0		
50530020060000	4.20.25.10.112.050.00.000	Ruolo Sanitario - T.DETERMINATO- - Personale comparto - Risorse aggiuntive regionali	€.	0		0		
50530020080000	4.20.25.10.112.110.00.000	Ruolo Sanitario - T.DETERMINATO- - Personale comparto - Oneri sociali*	€.	0		0		
50530020110000	4.20.25.10.112.800.00.000	Ruolo Sanitario - T.DETERMINATO- - Personale comparto - Altri costi del personale	€.	0		0		
50600000000000	**4.20.25.20.000.000.00.000**	**B.6 Personale del ruolo professionale - Totale**	**€.**	**-**	**-**	**0**	**-**	**-**

COD_COGE_NI	*COD_COGE_old*	*Descrizione*		*Valore netto al 31/12/2024*	*Valore netto al 31/12/2025*	*Variazione*	*Costi da utilizzo contributi 2025*	***Costi da contributi 2025***
50640010010000	4.20.25.20.020.010.00.000	Ruolo professionale - T.INDETERMINATO- Personale dirigente - Competenze fisse	€.	0		0		
50640010020000	4.20.25.20.020.020.00.000	Ruolo professionale - T.INDETERMINATO- Personale dirigente - Straordinario	€.	0		0		
50640010030000	4.20.25.20.020.025.00.000	Ruolo professionale - T.INDETERMINATO- Personale dirigente - Retr. Posizione	€.	0		0		
50640010040000	4.20.25.20.020.030.00.000	Ruolo professionale - T.INDETERMINATO- Personale dirigente - Indennità varie	€.	0		0		

ALSCOMBA

50640010050000	4.20.25.20.020.040.00.000	Ruolo professionale - T.INDETERMINATO- Personale dirigente - Competenze Personale comandato	€.	0		0		
50640010060000	4.20.25.20.020.050.00.000	Ruolo professionale - T.INDETERMINATO- Personale dirigente - Incentivazione (retribuzione di risultato)	€.	0		0		
50640010070000	4.20.25.20.020.060.00.000	Ruolo professionale - T.INDETERMINATO- Personale dirigente - Risorse aggiuntive regionali	€.	0		0		
50640010090000	4.20.25.20.020.110.00.000	Ruolo professionale - T.INDETERMINATO- Personale dirigente - Oneri sociali*	€.	0		0		
50640010120000	4.20.25.20.020.800.00.000	Ruolo professionale - T.INDETERMINATO- Personale dirigente - Altri costi del Ruolo professionale	€.	0		0		
50640020010000	4.20.25.20.022.010.00.000	Ruolo professionale - T.DETERMINATO- Personale dirigente - Competenze fisse	€.	0		0		
50640020030000	4.20.25.20.022.025.00.000	Ruolo professionale - T.DETERMINATO- Personale dirigente - Retr. Posizione	€.	0		0		
50640020040000	4.20.25.20.022.030.00.000	Ruolo professionale - T.DETERMINATO- Personale dirigente - Indennità varie	€.	0		0		
50640020060000	4.20.25.20.022.050.00.000	Ruolo professionale - T.DETERMINATO- Personale dirigente - Incentivazione (retribuzione di risultato)	€.	0		0		
50640020070000	4.20.25.20.022.060.00.000	Ruolo professionale - T.DETERMINATO- Personale dirigente - Risorse aggiuntive regionali	€.	0		0		
50640020090000	4.20.25.20.022.110.00.000	Ruolo professionale - T.DETERMINATO- Personale dirigente - Oneri sociali*	€.	0		0		
50645010050000	4.20.25.20.110.040.00.000	Ruolo professionale - T.INDETERMINATO - Personale comparto - Competenze Ruolo professionale - Personale comandato	€.	0		0		
50645020030000	4.20.25.20.112.030.00.000	Ruolo professionale - T.DETERMINATO - Personale comparto - Indennità varie	€.	0		0		

50700000000000	4.20.25.30.000.000.00.000	**B.7 Personale del ruolo tecnico - Totale**	**€.**	-	-	**0**	-	-

COD_COGE_NI	*COD_COGE_old*	*Descrizione*		*Valore netto al 31/12/2024*	*Valore netto al 31/12/2025*	*Variazione*	*Costi da utilizzo contributi 2025*	***Costi da contributi 2025***
50750010010000	4.20.25.30.020.010.00.000	Ruolo tecnico - T.INDETERMINATO - - Personale dirigente - Competenze fisse	€.	0		0		
50750010020000	4.20.25.30.020.020.00.000	Ruolo tecnico - T.INDETERMINATO - - Personale dirigente - Straordinario	€.	0		0		
50750010030000	4.20.25.30.020.025.00.000	Ruolo tecnico - T.INDETERMINATO - - Personale dirigente - Retr. Posizione	€.	0		0		
50750010040000	4.20.25.30.020.030.00.000	Ruolo tecnico - T.INDETERMINATO - - Personale dirigente - Indennità varie	€.	0		0		
50750010060000	4.20.25.30.020.050.00.000	Ruolo tecnico - T.INDETERMINATO - - Personale dirigente - Incentivazione (retribuzione di risultato)	€.	0		0		
50750010070000	4.20.25.30.020.060.00.000	Ruolo tecnico - T.INDETERMINATO - - Personale dirigente - Risorse aggiuntive regionali	€.	0		0		
50750010090000	4.20.25.30.020.110.00.000	Ruolo tecnico - T.INDETERMINATO - - Personale dirigente - Oneri sociali*	€.	0		0		
50750020010000	4.20.25.30.022.010.00.000	Ruolo tecnico - T.DETERMINATO - - Personale dirigente - Competenze fisse	€.	0		0		
50755010030000	4.20.25.30.022.025.00.000	Ruolo tecnico - T.DETERMINATO - - Personale dirigente - Retr. Posizione	€.	0		0		
50750020050000	4.20.25.30.022.050.00.000	Ruolo tecnico - T.DETERMINATO - - Personale dirigente - Incentivazione (retribuzione di risultato)	€.	0		0		
50750020060000	4.20.25.30.022.060.00.000	Ruolo tecnico - T.DETERMINATO - - Personale dirigente - Risorse aggiuntive regionali	€.	0		0		
50750020080000	4.20.25.30.022.110.00.000	Ruolo tecnico - T.DETERMINATO - - Personale dirigente - Oneri sociali*	€.	0		0		
50755010010000	4.20.25.30.110.010.00.000	Ruolo tecnico - T.INDETERMINATO - - Personale comparto - Competenze fisse	€.	0		0		
50755010020000	4.20.25.30.110.020.00.000	Ruolo tecnico - T.INDETERMINATO - - Personale comparto - Straordinario	€.	0		0		
50755010040000	4.20.25.30.110.030.00.000	Ruolo tecnico - T.INDETERMINATO - - Personale comparto - Indennità varie	€.	0		0		

RISERVATA

50755010050000	4.20.25.30.110.035.00.000	Ruolo tecnico - T.INDETERMINATO - - Personale comparto - Incentivazione alla produttività collettiva	€.	0		0		
50755010070000	4.20.25.30.110.050.00.000	Ruolo tecnico - T.INDETERMINATO - - Personale comparto - Risorse aggiuntive regionali	€.	0		0		
50755010090000	4.20.25.30.110.110.00.000	Ruolo tecnico - T.INDETERMINATO - - Personale comparto - Oneri sociali*	€.	0		0		
50755010100000	4.20.25.30.110.210.00.000	Ruolo tecnico - T.INDETERMINATO - - Personale comparto - Accantonamento a TFR	€.	0		0		
50755010120000	4.20.25.30.110.800.00.000	Ruolo tecnico - T.INDETERMINATO - - Personale comparto - Altri costi del personale	€.	0		0		
50755020010000	4.20.25.30.112.010.00.000	Ruolo tecnico - T.DETERMINATO - - Personale comparto - Competenze fisse	€.	0		0		
50755020020000	4.20.25.30.112.020.00.000	Ruolo tecnico - T.DETERMINATO - - Personale comparto - Straordinario	€.	0		0		
50755020030000	4.20.25.30.112.030.00.000	Ruolo tecnico - T.DETERMINATO - - Personale comparto - Indennità varie	€.	0		0		
50755020040000	4.20.25.30.112.035.00.000	Ruolo tecnico - T.DETERMINATO - - Personale comparto - Incentivazione alla produttività collettiva	€.	0		0		
50755020060000	4.20.25.30.112.050.00.000	Ruolo tecnico - T.DETERMINATO - - Personale comparto - Risorse aggiuntive regionali	€.	0		0		
50755020080000	4.20.25.30.112.110.00.000	Ruolo tecnico - T.DETERMINATO - - Personale comparto - Oneri sociali*	€.	0		0		
50755020110000	4.20.25.30.112.800.00.000	Ruolo tecnico - T.DETERMINATO - - Personale comparto - Altri costi del personale	€.	0		0		

50800000000000	**4.20.25.40.000.000.00.000**	**B.8 Personale del ruolo amministrativo - Totale**	**€.**	**-**	**-**	**0**	**-**	**-**

COD_COGE_NI	*COD_COGE_old*	*Descrizione*		*Valore netto al 31/12/2024*	*Valore netto al 31/12/2025*	*Variazione*	*Costi da utilizzo contributi 2025*	***Costi da contributi 2025***
50860010010000	4.20.25.40.020.010.00.000	Ruolo amministrativo - T.INDETERMINATO - Personale dirigente - Competenze fisse	€.	0		0		
50860010020000	4.20.25.40.020.020.00.000	Ruolo amministrativo - T.INDETERMINATO - Personale dirigente - Straordinario	€.	0		0		
50860010030000	4.20.25.40.020.025.00.000	Ruolo amministrativo - T.INDETERMINATO - Personale dirigente - Retr. Posizione	€.	0		0		
50860010040000	4.20.25.40.020.030.00.000	Ruolo amministrativo - T.INDETERMINATO - Personale dirigente - Indennità varie	€.	0		0		
50860010050000	4.20.25.40.020.040.00.000	Ruolo amministrativo - T.INDETERMINATO - Personale dirigente - Competenze Ruolo amministrativo - T.INDETERMINATO - Personale comandato	€.	0		0		
50860010060000	4.20.25.40.020.050.00.000	Ruolo amministrativo - T.INDETERMINATO - Personale dirigente - Incentivazione (retribuzione di risultato)	€.	0		0		
50860010070000	4.20.25.40.020.060.00.000	Ruolo amministrativo - T.INDETERMINATO - Personale dirigente - Risorse aggiuntive regionali	€.	0		0		
50860010090000	4.20.25.40.020.110.00.000	Ruolo amministrativo - T.INDETERMINATO - Personale dirigente - Oneri sociali*	€.	0		0		
50860010120000	4.20.25.40.020.800.00.000	Ruolo amministrativo - T.INDETERMINATO - Personale dirigente - Altri costi del Ruolo amministrativo	€.	0		0		
50860020010000	4.20.25.40.022.010.00.000	Ruolo amministrativo - T.DETERMINATO - Personale dirigente - Competenze fisse	€.	0		0		
50860020030000	4.20.25.40.022.025.00.000	Ruolo amministrativo - T.DETERMINATO - Personale dirigente - Retr. Posizione	€.	0		0		
50860020060000	4.20.25.40.022.050.00.000	Ruolo amministrativo - T.DETERMINATO - Personale dirigente - Incentivazione (retribuzione di risultato)	€.	0		0		
50860020070000	4.20.25.40.022.060.00.000	Ruolo amministrativo - T.DETERMINATO - Personale dirigente - Risorse aggiuntive regionali	€.	0		0		
50860020090000	4.20.25.40.022.110.00.000	Ruolo amministrativo - T.DETERMINATO - Personale dirigente - Oneri sociali*	€.	0		0		
50865010010000	4.20.25.40.110.010.00.000	Ruolo amministrativo - T.INDETERMINATO - Personale comparto - Competenze fisse	€.	0		0		
50865010020000	4.20.25.40.110.020.00.000	Ruolo amministrativo - T.INDETERMINATO - Personale comparto - Straordinario	€.	0		0		

BUSCIBA

50865010030000	4.20.25.40.110.030.00.000	Ruolo amministrativo - T.INDETERMINATO - Personale comparto - Indennità varie	€.	0		0		
50865010040000	4.20.25.40.110.035.00.000	Ruolo amministrativo - T.INDETERMINATO - Personale comparto - Incentivazione alla produttività collettiva	€.	0		0		
50865010050000	4.20.25.40.110.040.00.000	Ruolo amministrativo - T.INDETERMINATO - Personale comparto - Competenze Ruolo amministrativo - Personale comandato	€.	0		0		
50865010060000	4.20.25.40.110.050.00.000	Ruolo amministrativo - T.INDETERMINATO - Personale comparto - Risorse aggiuntive regionali	€.	0		0		
50865010080000	4.20.25.40.110.110.00.000	Ruolo amministrativo - T.INDETERMINATO - Personale comparto - Oneri sociali*	€.	0		0		
50865010090000	4.20.25.40.110.210.00.000	Ruolo amministrativo - T.INDETERMINATO - Personale comparto - Accantonamento a TFR	€.	0		0		
50865010110000	4.20.25.40.110.800.00.000	Ruolo amministrativo - T.INDETERMINATO - Personale comparto - Altri costi del personale	€.	0		0		
50865020010000	4.20.25.40.112.010.00.000	Ruolo amministrativo - T.DETERMINATO - Personale comparto - Competenze fisse	€.	0		0		
50865020020000	4.20.25.40.112.020.00.000	Ruolo amministrativo - T.DETERMINATO - Personale comparto - Straordinario	€.	0		0		
50865020030000	4.20.25.40.112.030.00.000	Ruolo amministrativo - T.DETERMINATO - Personale comparto - Indennità varie	€.	0		0		
50865020040000	4.20.25.40.112.035.00.000	Ruolo amministrativo - T.DETERMINATO - Personale comparto - Incentivazione alla produttività collettiva	€.	0		0		
50865020060000	4.20.25.40.112.050.00.000	Ruolo amministrativo - T.DETERMINATO - Personale comparto - Risorse aggiuntive regionali	€.	0		0		
50865020080000	4.20.25.40.112.110.00.000	Ruolo amministrativo - T.DETERMINATO - Personale comparto - Oneri sociali*	€.	0		0		
50865020110000	4.20.25.40.112.800.00.000	Ruolo amministrativo - T.DETERMINATO - Personale comparto - Altri costi del personale	€.	0		0		
50900000000000	4.20.30.00.000.000.00.000	**B.9 Oneri diversi di gestione - Totale**	**€.**	-	-	**0**	-	-

COD_COGE_NI	*COD_COGE_old*	*Descrizione*		*Valore netto al 31/12/2024*	*Valore netto al 31/12/2025*	*Variazione*	*Costi da utilizzo contributi 2025*	***Costi da contributi 2025***
50950060000000	4.20.30.50.080.000.00.000	Altri Oneri diversi di gestione	€.	0		0		
50960020000000	4.20.30.90.095.000.00.000	Altri oneri diversi di gestione da ATS/ASST/IRCCS della Regione	€.	0		0		
50970010000000	4.20.30.90.100.000.00.000	Altri oneri diversi di gestione - per Autoassicurazione	€.	0		0		

				Valore netto al 31/12/2024	*Valore netto al 31/12/2025*	*Variazione*	*Costi da utilizzo contributi 2025*	***Costi da contributi 2025***
50999999999999	4.20.40.00.000.000.00.000	**B.10-13) Totale Ammortamenti e svalutazioni**	€.	**0**	**0**	**0**	**0**	**0**

				Valore netto al 31/12/2024	*Valore netto al 31/12/2025*	*Variazione*	*Costi da utilizzo contributi 2025*	***Costi da contributi 2025***
51000000000000	4.20.40.10.000.000.00.000	**B.10) Ammortamenti delle immobilizzazioni immateriali - Totale**	**€.**	**0**	-	**0**	**0**	**0**
51010000000000	4.20.40.10.010.000.00.000	**B.10 (1) Ammortamenti immobilizzazioni immateriali - Totale**	€.	-	**0**	**0**	-	-

COD_COGE_NI	*COD_COGE_old*	*Descrizione*		*Valore netto al 31/12/2024*	*Valore netto al 31/12/2025*	*Variazione*	*Costi da utilizzo contributi 2025*	***Costi da contributi 2025***

RLS.C.R.I.B.A.

51010010000000	4.20.40.10.010.010.00.000	Ammortamenti immobilizzazioni immateriali	€.	0		0		

				Valore netto al 31/12/2024	Valore netto al 31/12/2025	Variazione	Costi da utilizzo contributi 2025	Costi da contributi 2025
51100000000000	4.20.40.20.000.000.00.000	**B.11) Ammortamento dei fabbricati - Totale**	**€.**	**0**	**0**	**0**	**0**	**0**
51110000000000	4.20.40.20.010.000.00.000	**B.11 (1) Ammortamenti dei fabbricati - Totale**	€.	-	**0**	**0**	-	-

COD_COGE_NI	COD_COGE_old	Descrizione		Valore netto al 31/12/2024	Valore netto al 31/12/2025	Variazione	Costi da utilizzo contributi 2025	Costi da contributi 2025
51110010000000	4.20.40.20.010.010.00.000	Ammortamento dei Fabbricati disponibili	€.	0		0		
51110020000000	4.20.40.20.010.020.00.000	Ammortamento dei Fabbricati indisponibili	€.	0		0		
51120000000000	4.20.40.20.020.000.00.000	**B.11 (2) Svalutazione dei fabbricati - Totale**	€.	-	**0**	**0**	-	-

COD_COGE_NI	COD_COGE_old	Descrizione		Valore netto al 31/12/2024	Valore netto al 31/12/2025	Variazione	Costi da utilizzo contributi 2025	Costi da contributi 2025

				Valore netto al 31/12/2024	Valore netto al 31/12/2025	Variazione	Costi da utilizzo contributi 2025	Costi da contributi 2025
51200000000000	4.20.40.30.000.000.00.000	**B.12) Ammortamenti delle altre immobilizzazioni materiali - Totale**	**€.**	**0**	**0**	**0**	**0**	**0**
51210000000000	4.20.40.30.010.000.00.000	**B.12) (1) Ammortamenti delle altre immobilizzazioni materiali - Totale**	€.	-	-	-	-	-

COD_COGE_NI	COD_COGE_old	Descrizione		Valore netto al 31/12/2024	Valore netto al 31/12/2025	Variazione	Costi da utilizzo contributi 2025	Costi da contributi 2025
51210010000000	4.20.40.30.010.010.00.000	Ammortamenti delle altre immobilizzazioni materiali	€.	0		0		
51220000000000	4.20.40.30.020.000.00.000	**B.12) (2) Svalutazione delle altre immobilizzazioni materiali - Totale**	€.	-	-	-	-	-

COD_COGE_NI	COD_COGE_old	Descrizione		Valore netto al 31/12/2024	Valore netto al 31/12/2025	Variazione	Costi da utilizzo contributi 2025	Costi da contributi 2025
51300000000000	4.20.40.40.000.000.00.000	**B.13 Svalutazione dei crediti - Totale**	**€.**	-	-	**0**	-	-

COD_COGE_NI	COD_COGE_old	Descrizione		Valore netto al 31/12/2024	Valore netto al 31/12/2025	Variazione	Costi da utilizzo contributi 2025	Costi da contributi 2025
51310010000000	4.20.40.40.010.000.00.000	Svalutazione dei crediti	€.	0		0		

				Valore netto al 31/12/2024	Valore netto al 31/12/2025	Variazione	Costi da utilizzo contributi 2025	Costi da contributi 2025
51400000000000	4.20.50.00.000.000.00.000	**B.14) Variazione delle rimanenze - Totale**	**€.**	**0**	**0**	**0**	**0**	**0**

RI S.C.R.I.B.A.

51410000000000	4.20.50.10.000.000.00.000	B.14.A Variazione rimanenze sanitarie - Totale	€.	-	-	0	-	-

COD_COGE_NI	COD_COGE_old	Descrizione		Valore netto al 31/12/2024	Valore netto al 31/12/2025	Variazione	Costi da utilizzo contributi 2025	Costi da contributi 2025
51410010010010	4.20.50.10.005.010.01.050	Farmaceutici: Specialità Medicinali (File F escluso HCV)	€.	0		0		
51410010010020	4.20.50.10.005.010.01.070	Farmaceutici: Specialità Medicinali (HCV)	€.	0		0		
51410010020010	4.20.50.10.005.010.02.000	Farmaceutici: Specialità Medicinali (altro: farmaci ospedalieri)	€.	0		0		
51410010020020	4.20.50.10.005.020.00.000	Farmaceutici: Specialità Medicinali (Doppio Canale ex Nota CUF 37)	€.	0		0		
51410040010030	4.20.50.10.015.020.00.000	Emoderivati (Doppio Canale ex Nota CUF 37)	€.	0		0		
51410050010010	4.20.50.10.020.010.00.000	Prodotti dietetici	€.	0		0		
51410050010020	4.20.50.10.025.010.00.000	Dispositivi medici: Cnd W - Materiali Diagnostici in vitro	€.	0		0		
51410060010010	4.20.50.10.030.010.00.000	Dispositivi medici: Cnd Z - Materiali diagnostici (materiale per apparecchiature sanitare e relativi componenti)	€.	0		0		
51410060010020	4.20.50.10.030.020.00.000	Prodotti chimici: Materiali diagnostici (senza Cnd)	€.	0		0		
51410070010010	4.20.50.10.035.011.00.000	Dispositivi medici: Cnd A - Dispositivi da somministrazione, prelievo e raccolta	€.	0		0		
51410070010020	4.20.50.10.035.012.00.000	Dispositivi medici: Cnd K, L - Strumentario chirurgico	€.	0		0		
51410070010030	4.20.50.10.035.013.00.000	Dispositivi medici: Cnd H - Dispositivi di sutura	€.	0		0		
51410070010040	4.20.50.10.035.014.00.000	Dispositivi medici: Cnd M - Dispositivi per medicazioni generali e specialistiche	€.	0		0		
51410070010050	4.20.50.10.035.015.00.000	Dispositivi medici: Cnd T - Dispositivi di protezione e ausili per incontinenza (d. lgs. 46/97)	€.	0		0		
51410070010060	4.20.50.10.035.016.00.000	Dispositivi medici: Cnd Y - Supporti o ausili tecnici per persone disabili	€.	0		0		
51410070010070	4.20.50.10.035.017.00.000	Dispositivi medici: Cnd B; G; N; Q; R; U - Presidi medico-chirurgici specialistici	€.	0		0		
51410070010080	4.20.50.10.035.018.00.000	Dispositivi medici: Cnd: D; S; V - Disinfettanti, prodotti per sterilizzazione e dispositivi vari	€.	0		0		
51410070010090	4.20.50.10.035.020.00.000	Dispositivi medici: Cnd: C - Dispositivi per appar. Cardiocircolatorio	€.	0		0		
51410070010100	4.20.50.10.035.030.00.000	Dispositivi medici con repertorio e senza CND (tipo 2, kit)	€.	0		0		
51410070010110	4.20.50.10.035.040.00.000	Dispositivi medici non registrati in Italia (senza repertorio e con CND assimilabile)	€.	0		0		
51410070020010	4.20.50.10.040.010.00.000	Materiale chirurgico per uso veterinario	€.	0		0		
51410070050020	4.20.50.10.055.020.00.000	Materiali per la profilassi igienico-sanitari: vaccini	€.	0		0		
51410070080010	4.20.50.10.080.010.00.000	Altri beni e prodotti sanitari (PRODOTTI SENZA REPERTORIO E/O CND)	€.	0		0		

51420000000000	4.20.50.20.000.000.00.000	**B.14.B Variazione rimanenze non sanitarie - Totale**	€.	-	0	0	-	-

COD_COGE_NI	COD_COGE_old	Descrizione		Valore netto al 31/12/2024	Valore netto al 31/12/2025	Variazione	Costi da utilizzo contributi 2025	Costi da contributi 2025
51420010010000	4.20.50.20.005.010.00.000	Prodotti alimentari	€.	0		0		
51420020010000	4.20.50.20.010.010.00.000	Materiale di guardaroba, di pulizia e di convivenza in genere	€.	0		0		

RLS.C.R.B.A.

51420040010000	4.20.50.20.020.010.00.000	Cancelleria e stampati	€.	0		0		
51420040020000	4.20.50.20.025.010.00.000	Materiale per EDP	€.	0		0		
51420050010000	4.20.50.20.030.010.00.000	Materiale per manutenzioni e riparazioni immobili	€.	0		0		
51420050030000	4.20.50.20.030.030.00.000	Materiale per manutenzioni e riparazioni attrez. Tecnico economali	€.	0		0		
51420060010000	4.20.50.20.080.010.00.000	Altri beni non sanitari	€.	0		0		

51500000000000	4.20.60.00.000.000.00.000	**B.15 Accantonamenti tipici dell'esercizio - Totale**	**€.**	-	-	**0**	-	-

COD_COGE_NI	*COD_COGE_old*	*Descrizione*		*Valore netto al 31/12/2024*	*Valore netto al 31/12/2025*	*Variazione*	*Costi da utilizzo contributi 2025*	***Costi da contributi 2025***
51510010000000	4.20.60.10.010.000.00.000	Accantonamenti per cause civili ed oneri processuali	€.	0		0		
51510020000000	4.20.60.10.020.000.00.000	Accantonamenti per contenzioso personale dipendente	€.	0		0		
51510040000000	4.20.60.10.040.000.00.000	Accantonamenti per copertura diretta dei rischi (autoassicurazione)	€.	0		0		
51510050000000	4.20.60.10.040.100.00.000	Accantonamenti per copertura diretta dei rischi (autoassicurazione)	€.	0		0		
51510060000000	4.20.60.10.040.200.00.000	Accantonamenti per franchigia assicurativa	€.	0		0		
51510070000000	4.20.60.10.080.000.00.000	Altri accantonamenti per rischi	€.	0		0		
51520010000000	4.20.60.20.010.000.00.000	Accantonamento al fondo premio per operosità medici SUMAI	€.	0		0		
51540010000000	4.20.60.40.010.000.00.000	Acc. Rinnovi convenzioni MMG/Pls/MCA ed altri	€.	0		0		
51540020000000	4.20.60.40.020.000.00.000	Acc. Rinnovi contratt. - dirigenza medica	€.	0		0		
51540030000000	4.20.60.40.030.000.00.000	Acc. Rinnovi contratt.- dirigenza non medica	€.	0		0		
51540040000000	4.20.60.40.040.000.00.000	Acc. Rinnovi contratt.: - comparto	€.	0		0		
51540050000000	4.20.60.40.041.000.00.000	Acc. per Fondi integrativi pensione	€.	0		0		
51540070000000	4.20.60.40.050.000.00.000	Acc. Rinnovi contratt.: medici SUMAI	€.	0		0		
51550010000000	4.20.60.50.005.000.00.000	Accantonamenti per quote inutilizzate contributi da Regione e Prov. Aut. - FSR indistinto finalizzato da Stato	€.	0		0		
51550010000100	4.20.60.50.006.000.00.000	Accantonamenti per quote inutilizzate contributi dell'esercizio da ATS/ASST/Fondazioni - FSR Indistinto finalizzato da Stato	€.	0		0		
51550020000000	4.20.60.50.010.000.00.000	Accantonamenti per quote inutilizzate contributi vincolati dell'esercizio da Regione per quota FSR Vincolato	€.	0		0		
51550030000000	4.20.60.50.012.000.00.000	Accantonamenti per quote inutilizzate contributi dell'esercizio da Regione - FSR Indistinto finalizzato da Regione	€.	0		0		
51550050000000	4.20.60.50.020.000.00.000	Accantonamenti per quote inutilizzate contributi vincolati dell'esercizio da ATS/ASST/Fondazioni per quota FSR Vincolato	€.	0		0		
51550060000000	4.20.60.50.022.000.00.000	Accantonamenti per quote inutilizzate contributi dell'esercizio da ATS/ASST/Fondazioni - FSR Indistinto finalizzato da Regione	€.	0		0		
51550070000000	4.20.60.50.030.000.00.000	Accantonamenti per quote inutilizzate contributi vincolati dell'esercizio da soggetti pubblici (extra fondo) Vincolati	€.	0		0		
51550070000100	4.20.60.50.030.000.00.100	Accantonamenti per quote inutilizzate contributi vincolati dell'esercizio da soggetti pubblici (extra fondo) Vincolati – PNRR	€.	0		0		
51550120000000	4.20.60.50.080.000.00.000	Accantonamenti per quote inutilizzate contributi vincolati dell'esercizio da privati (altro)	€.	0		0		
51550140000000	4.20.60.50.090.000.00.000	Accantonamenti per quote inutilizzate contributi da soggetti privati per ricerca	€.	0		0		

RLS.C.RIB.A.

51560010000000	4.20.60.80.010.000.00.000	Altri accantonamenti	€.	0	0	0		
51560010100000	4.20.60.80.010.100.00.000	Accantonamenti libera professione	€.	0		0		
51560010200000	4.20.60.80.010.200.00.000	Altri accantonamenti altro	€.	0		0		

				Valore netto al 31/12/2024	Valore netto al 31/12/2025	Variazione
60000000000000	5.00.00.00.000.000.00.000	**C) PROVENTI ED ONERI FINANZIARI**	€.	**0**	**0**	**0**

				Valore netto al 31/12/2024	Valore netto al 31/12/2025	Variazione
60599999999999	5.10.00.00.000.000.00.000	**C) PROVENTI FINANZIARI (Parziale)**	€.	**0**	**0**	**0**
61000000000000	5.10.10.00.000.000.00.000	**C.1) Interessi attivi - Totale**	€.	**0**	**0**	**0**

COD_COGE_NI	COD_COGE_old	Descrizione		Valore netto al 31/12/2024	Valore netto al 31/12/2025	Variazione
61010010000000	5.10.10.10.010.000.00.000	Interessi attivi su c/tesoreria	€.	0		0
61040010000000	5.10.10.30.080.000.00.000	Altri interessi attivi	€.	0		0

62000000000000	5.10.20.00.000.000.00.000	**C.2) Altri proventi finanziari - Totale**	€.	**0**	**0**	**0**

COD_COGE_NI	COD_COGE_old	Descrizione		Valore netto al 31/12/2024	Valore netto al 31/12/2025	Variazione
62040000000000	5.10.20.40.000.000.00.000	Altri proventi finanziari diversi dai precedenti	€.	0		0

				Valore netto al 31/12/2024	Valore netto al 31/12/2025	Variazione	Costi da utilizzo contributi 2025	Costi da contributi 2025
62599999999999	5.20.00.00.000.000.00.000	C) ONERI FINANZIARI (Parziale)	€.	**0**	**0**	**0**	**0**	**0**
63000000000000	5.20.10.00.000.000.00.000	**C.3) Interessi passivi - Totale**	€.	**0**	**0**	**0**	**0**	**0**

COD_COGE_NI	COD_COGE_old	Descrizione		Valore netto al 31/12/2024	Valore netto al 31/12/2025	Variazione	Costi da utilizzo contributi 2025	Costi da contributi 2025
63010010000000	5.20.10.10.010.000.00.000	Interessi passivi su c/c tesoreria	€.	0		0		
63030010000000	5.20.10.30.010.000.00.000	Interessi passivi verso fornitori	€.	0		0		
63030020000000	5.20.10.30.020.000.00.000	Interessi passivi di mora	€.	0		0		

RLS.C.R.I.B.A.

63030040000000	5.20.10.30.070.000.00.000	Altri interessi passivi	€.	0		0		
64000000000000	**5.20.20.00.000.000.00.000**	**C.4) Altri oneri finanziari - Totale**	**€.**	**0**	**0**	**0**	**0**	**0**
COD_COGE_NI	*COD_COGE_old*	*Descrizione*		*Valore netto al 31/12/2024*	*Valore netto al 31/12/2025*	*Variazione*	*Costi da utilizzo contributi 2025*	***Costi da contributi 2025***

RLS.C.R.I.B.A.

				Valore netto al 31/12/2024	Valore netto al 31/12/2025	Variazione
70000000000000	6.00.00.00.000.000.00.000	**D) RETTIFICHE DI VALORE DI ATTIVITA' FINANZIARIE**	€.	0	0	0
71000000000000	6.10.00.00.000.000.00.000	**D.1) Rivalutazioni - Totale**	€.	-	-	0

COD_COGE_NI	*COD_COGE_old*	*Descrizione*		*Valore netto al 31/12/2024*	*Valore netto al 31/12/2025*	*Variazione*
72000000000000	6.20.00.00.000.000.00.000	**D.2) Svalutazioni - Totale**	€.	-	-	0

-	-
Costi da utilizzo contributi 2025	***Costi da contributi 2025***

COD_COGE_NI	*COD_COGE_old*	*Descrizione*		*Valore netto al 31/12/2024*	*Valore netto al 31/12/2025*	*Variazione*
80000000000000	7.00.00.00.000.000.00.000	**E) PROVENTI E ONERI STRAORDINARI**	€.	0	0	0
81000000000000	7.10.00.00.000.000.00.000	**E.1) Proventi Straordinari - Totale**	€.	-	-	0

COD_COGE_NI	*COD_COGE_old*	*Descrizione*		*Valore netto al 31/12/2024*	*Valore netto al 31/12/2025*	*Variazione*
81010005010000	7.10.10.10.000.000.00.000	Plusvalenze da cessione di beni	€.	0		0
81010005030000	7.10.10.80.000.000.00.000	Altre plusvalenze	€.	0		0
81010020020000	7.10.20.20.000.000.00.000	Sopravvenienze attive per quote F.S. vincolato	€.	0		0
81010030010000	7.10.30.10.000.000.00.000	Sopravvenienze e insussistenze attive verso ATS/ASST/Fondazioni della Regione	€.	0	0	0
81010030010010	7.10.30.10.100.000.00.000	Sopravvenienze attive verso ATS/ASST/Fondazioni della Regione	€.	0		0
81010030010020	7.10.30.10.200.000.00.000	Insussistenze attive verso ATS/ASST/Fondazioni della Regione	€.	0		0
81010040010010	7.10.30.20.100.000.00.000	Sopravvenienze attive v/terzi relative alla mobilità extra Regionale	€.	0		0
81010040010020	7.10.30.20.200.000.00.000	Insussistenze attive v/terzi relative alla mobilità extra Regionale	€.	0		0
81010050010000	7.10.30.30.000.000.00.000	Sopravvenienze e insussistenze attive v/terzi relative al personale	€.	0	0	0
81010050010010	7.10.30.30.100.000.00.000	Sopravvenienze attive v/terzi relative al personale	€.	0		0
81010050010020	7.10.30.30.200.000.00.000	Insussistenze attive v/terzi relative al personale	€.	0		0
81010060010000	7.10.30.40.000.000.00.000	Sopravvenienze e insussistenze attive v/terzi relative alle convenzioni con medici di base	€.	0	0	0
81010060010010	7.10.30.40.100.000.00.000	Sopravvenienze attive v/terzi relative alle convenzioni con medici di base	€.	0		0
81010060010020	7.10.30.40.200.000.00.000	Insussistenze attive v/terzi relative alle convenzioni con medici di base	€.	0		0
81010070010000	7.10.30.50.000.000.00.000	Sopravvenienze e insussistenze attive v/terzi relative alle convenzioni per la specialistica	€.	0	0	0
81010070010010	7.10.30.50.100.000.00.000	Sopravvenienze attive v/terzi relative alle convenzioni per la specialistica	€.	0		0
81010070010020	7.10.30.50.200.000.00.000	Insussistenze attive v/terzi relative alle convenzioni per la specialistica	€.	0		0

BOZZA

81010080010000	7.10.30.60.000.000.00.000	Sopravvenienze e insussistenze attive v/terzi relative all'acquisto prestaz. Sanitarie da operatori accreditati	€.	0	0	0
81010080010010	7.10.30.60.100.000.00.000	Sopravvenienze attive v/terzi relative all'acquisto prestaz. Sanitarie da operatori accreditati	€.	0		0
81010080010020	7.10.30.60.200.000.00.000	Insussistenze attive v/terzi relative all'acquisto prestaz. Sanitarie da operatori accreditati	€.	0		0
81010090010000	7.10.30.70.000.000.00.000	Sopravvenienze e insussistenze attive v/terzi relative all'acquisto di beni e servizi	€.	0	0	0
81010090010010	7.10.30.70.100.000.00.000	Sopravvenienze attive v/terzi relative all'acquisto di beni e servizi	€.	0		0
81010090010020	7.10.30.70.200.000.00.000	Insussistenze attive v/terzi relative all'acquisto di beni e servizi	€.	0		0
81010100010000	7.10.30.80.000.000.00.000	Altre sopravvenienze e insussistenze attive v/terzi	€.	0	0	0
81010100010010	7.10.30.80.100.000.00.000	Altre sopravvenienze e insussistenze attive v/terzi	€.	0		0
81010100010012	7.10.30.80.100.000.12.000	Sopravvenienze attive da Regione - Extrafondo	€.	0		0
81010100010020	7.10.30.80.200.000.00.000	Altre insussistenze attive v/terzi	€.	0		0
81010120000000	7.10.80.10.000.000.00.000	Altri proventi Straordinari	€.	0		0

82000000000000	7.20.00.00.000.000.00.000	**E.2) Oneri Straordinari - Totale**	€.	-	-	0	-	-

COD_COGE_NI	*COD_COGE_old*	*Descrizione*		*Valore netto al 31/12/2024*	*Valore netto al 31/12/2025*	*Variazione*	*Costi da utilizzo contributi 2025*	***Costi da contributi 2025***
82010005010000	7.20.10.10.000.000.00.000	Minusvalenze	€.	0		0		
82010020010000	7.20.30.10.000.000.00.000	Oneri da cause civili	€.	0		0		
82010030010000	7.20.40.10.000.000.00.000	Sopravvenienze e insussistenze passive verso ATS/ASST/Fondazioni della Regione relative alla mobilità intraregionale	€.	0	0	0	0	0
82010030010010	7.20.40.10.100.000.00.000	Sopravvenienze passive verso ATS/ASST/Fondazioni della Regione relative alla mobilità intraregionale	€.	0		0		
82010030010020	7.20.40.10.200.000.00.000	Insussistenze passive verso ATS/ASST/Fondazioni della Regione relative alla mobilità intraregionale	€.	0		0		
82010040010000	7.20.40.15.000.000.00.000	Altre sopravvenienze e insussistenze passive verso ATS/ASST/Fondazioni della Regione	€.	0	0	0	0	0
82010040010010	7.20.40.15.100.000.00.000	Altre sopravvenienze passive verso ATS/ASST/Fondazioni della Regione	€.	0		0		
82010040010020	7.20.40.15.200.000.00.000	Insussistenze passive verso ATS/ASST/Fondazioni della Regione	€.	0		0		
82010050010010	7.20.40.20.100.000.00.000	Sopravvenienze passive v/terzi relative alla mobilità extra Regionale	€.	0		0		
82010050010020	7.20.40.20.200.000.00.000	Insussistenze passive v/terzi relative alla mobilità extra Regionale	€.	0		0		
82010060010000	7.20.40.25.000.000.00.000	Sopravvenienze e insussistenze passive v/terzi relative al personale - dirigenza medica	€.	0	0	0	0	0
82010060010010	7.20.40.25.100.000.00.000	Sopravvenienze passive v/terzi relative al personale - dirigenza medica	€.	0		0		
82010060010020	7.20.40.25.200.000.00.000	Insussistenze passive v/terzi relative al personale - dirigenza medica	€.	0		0		
82010070010000	7.20.40.30.000.000.00.000	Sopravvenienze e insussistenze passive v/terzi relative al personale - dirigenza non medica	€.	0	0	0	0	0
82010070010010	7.20.40.30.100.000.00.000	Sopravvenienze passive v/terzi relative al personale - dirigenza non medica	€.	0		0		
82010070010020	7.20.40.30.200.000.00.000	Insussistenze passive v/terzi relative al personale - dirigenza non medica	€.	0		0		
82010080010000	7.20.40.35.000.000.00.000	Sopravvenienze e insussistenze passive v/terzi relative al personale - comparto	€.	0	0	0	0	0

BOZZA

82010080010010	7.20.40.35.100.000.00.000	Sopravvenienze passive v/terzi relative al personale - comparto	€.	0		0		
82010080010020	7.20.40.35.200.000.00.000	Insussistenze passive v/terzi relative al personale - comparto	€.	0		0		
82010090010010	7.20.40.40.100.000.00.000	Sopravvenienze passive v/terzi relative alle convenzioni con medici di base	€.	0		0		
82010090010020	7.20.40.40.200.000.00.000	Insussistenze passive v/terzi relative alle convenzioni con medici di base	€.	0		0		
82010100010000	7.20.40.45.000.000.00.000	Sopravvenienze e insussistenze passive v/terzi relative alle convenzioni per la specialistica	€.	0	0	0	0	0
82010100010010	7.20.40.45.100.000.00.000	Sopravvenienze passive v/terzi relative alle convenzioni per la specialistica	€.	0		0		
82010100010020	7.20.40.45.200.000.00.000	Insussistenze passive v/terzi relative alle convenzioni per la specialistica	€.	0		0		
82010110010010	7.20.40.50.100.000.00.000	Sopravvenienze passive v/terzi relative all'acquisto prestaz. sanitarie da operatori accreditati	€.	0		0		
82010110010020	7.20.40.50.200.000.00.000	Insussistenze passive v/terzi relative all'acquisto prestaz. sanitarie da operatori accreditati	€.	0		0		
82010120010000	7.20.40.60.000.000.00.000	Sopravvenienze e insussistenze passive v/terzi relative all'acquisto di beni e servizi	€.	0	0	0	0	0
82010120010010	7.20.40.60.100.000.00.000	Sopravvenienze passive v/terzi relative all'acquisto di beni e servizi	€.	0		0		
82010120010020	7.20.40.60.200.000.00.000	Insussistenze passive v/terzi relative all'acquisto di beni e servizi	€.	0		0		
82010130010000	7.20.40.80.000.000.00.000	Altre sopravvenienze passive v/terzi	€.	0	0	0	0	0
82010130010010	7.20.40.80.100.000.00.000	Altre sopravvenienze passive v/terzi	€.	0		0		
82010130010020	7.20.40.80.200.000.00.000	Altre Insussistenze passive v/terzi	€.	0		0		
82010130010030	7.20.40.90.000.000.00.000	Insussistenze passive per quote F.S. vincolato	€.	0		0		
82010140010000	7.20.80.10.000.000.00.000	Altri oneri Straordinari	€.	0		0		

				Valore netto al 31/12/2024	Valore netto al 31/12/2025	Variazione	Costi da utilizzo contributi 2025	Costi da contributi 2025
91000000000000	8.20.00.00.000.000.00.000	**Y. IMPOSTE E TASSE**	€.	**0**	**0**	**0**	**0**	**0**

COD_COGE_NI	COD_COGE_old	Descrizione		Valore netto al 31/12/2024	Valore netto al 31/12/2025	Variazione	Costi da utilizzo contributi 2025	Costi da contributi 2025
91010010000000	8.20.10.10.000.000.00.000	IRAP relativa a personale dipendente	€.	0		0		
91010020000000	8.20.10.20.000.000.00.000	IRAP relativa a collaboratori e personale assimilato a lavoro dipendente	€.	0		0		
91010030000000	8.20.10.30.000.000.00.000	IRAP relativa ad attività di libera professione (intramoenia)	€.	0		0		
91010040000000	8.20.10.40.000.000.00.000	IRAP relativa ad attività commerciali	€.	0		0		
91020010000000	8.20.20.10.000.000.00.000	IRES su attività istituzionale	€.	0		0		
91020020000000	8.20.20.20.000.000.00.000	IRES su attività commerciale	€.	0		0		

TOTALE RICAVI	€.	-	-	-		
- Costi capitalizzati	€.	-	-	-		
TOTALE RICAVI (al netto dei Costi capitalizzati)	€.	**-**	**-**	**-**		
TOTALE COSTI	€.	-	-	-	-	-
- Costi capitalizzati	€.	-	-	-		

RLS.C.M.B.A.

		TOTALE COSTI (al netto dei Costi capitalizzati)	€.	-	-	-
99999999999999	9.99.99.99.999.999.99.999	RISULTATO ECONOMICO	€.	-	0	0

RLS.C.R.I.B.A.

Tabelle allegate nota integrativa di: FONDAZIONE ISTITUTO NEUROLOGICO BESTA - MI - Consuntivo 2025

ATTIVITA' RICERCA

CONTO ECONOMICO - Dati in €.

				Valore netto al 31/12/2024	Valore netto al 31/12/2025	Variazione
40000000000000	4.10.00.00.000.000.00.000	**A) VALORE DELLA PRODUZIONE**	€.	**34,296,990**	***25,889,380***	***(8,407,610)***

				Valore netto al 31/12/2024	Valore netto al 31/12/2025	Variazione
40100000000000	4.10.10.00.000.000.00.000	**A.1) Contributi in conto esercizio - Totale**	€.	**25,889,147**	**13,880,932**	***(12,008,215)***
40101000000000	4.10.10.10.000.000.00.000	**A.1.A) Contributi da Regione per quota Fondo Sanitario regionale - Totale**	€.	***0***	***0***	***0***

COD_COGE_NI	COD_COGE_old	Descrizione		Valore netto al 31/12/2024	Valore netto al 31/12/2025	Variazione
40101010000000	4.10.10.10.010.000.00.000	Finanziamento di parte corrente (FSR indistinto)	€.	0	0	0
40101040000000	4.10.10.10.016.000.00.000	Funzioni	€.	0	0	0
40101040010000	4.10.10.10.016.100.00.000	Funzioni - Pronto Soccorso	€.	0	0	0
40101040020000	4.10.10.10.016.200.00.000	Funzioni - Altro	€.	0	0	0
40101060000000	4.10.10.10.041.000.00.000	Quota finalizzata per il Piano aziendale di cui all'art. 1, comma 528, L. 208/2015	€.	0	0	0
40101100000000	4.10.10.10.060.000.00.000	Finanziamento di parte corrente - FSR indistinto finalizzato da Stato	€.	0	0	0
40101110000000	4.10.10.10.090.000.00.000	Finanziamento di parte corrente - FSR indistinto finalizzato da Regione	€.	0	0	0
40101130000000	4.10.10.10.210.000.00.000	Contributi da Regione (FSR vincolato)	€.	0	0	0

40102000000000	4.10.10.20.000.000.00.000	**A.1.B) Contributi c/esercizio da enti pubblici (Extra Fondo) - Totale**	€.	**21,227,817**	***10,797,942***	***(10,429,875)***

COD_COGE_NI	COD_COGE_old	Descrizione		Valore netto al 31/12/2024	Valore netto al 31/12/2025	Variazione
40102010040000	4.10.10.20.010.030.00.000	Contributi da Regione (extra fondo) - Vincolati	€.	0	0	0
40102020010000	4.10.10.20.015.010.00.000	Contributi da Regione (extra fondo) - Risorse aggiuntive da bilancio regionale a titolo di copertura LEA	€.	0	0	0
40102020020000	4.10.10.20.015.020.00.000	Contributi da Regione (extra fondo) - Risorse aggiuntive da bilancio regionale a titolo di copertura extra LEA	€.	0	0	0
40102030010000	4.10.10.20.020.005.00.000	Contributi da Ministero della Salute (extra fondo) - erogati da Regione	€.	0	0	0
40102030020000	4.10.10.20.020.010.00.000	Contributi da U.E.	€.	802,377	67,643	(734,734)
40102030030000	4.10.10.20.020.020.00.000	Contributi da U.E. per progetti (FSE)	€.	0	0	0
40102030040000	4.10.10.20.020.030.00.000	Contributi vincolati da enti pubblici (extra fondo) - Vincolati	€.	0	0	0
40102030050000	4.10.10.20.020.035.00.000	Contributi da altri enti pubblici (extra fondo) - Altro	€.	0	0	0
40102030060000	4.10.10.20.020.036.00.000	comma 1 sexies lettera c), del D.L. 112/2008, convertito con legge 133/2008 e della legge 23 dicembre 2009 n. 191	€.	0	0	0
40102040010000	4.10.10.20.030.010.00.000	Contributi da ATS/ASST/Fondazioni della Regione - FSR indistinto finalizzato da Regione	€.	0	0	0
40102040010050	4.10.10.20.030.010.00.050	Contributi da ATS/ASST/Fondazioni della Regione - FSR indistinto finalizzato da Stato	€.	0	0	0
40102040010100	4.10.10.20.030.010.00.100	Contributi da ATS/ASST/Fondazioni della Regione - Vincolati	€.	0	0	0
40102040010150	4.10.10.20.030.010.00.150	Contributi da ATS/ASST/Fondazioni della Regione (extra fondo)	€.	0	0	0
40102040010200	4.10.10.20.030.010.00.200	Contributi da ATS/ASST/Fondazioni della Regione (extra fondo) - PNRR	€.	0	0	0

RI.S.C.R.I.B.A.

40102040020000	4.10.10.20.030.020.00.000	Contributi da ATS/ASST/Fondazioni della Regione (extra fondo) - Altro	€.	0	0	0
40102050010000	4.10.10.20.200.010.00.000	Contributi per la ricerca corrente da Ministero	€.	9,571,446	8,781,626	(789,820)
40102050040000	4.10.10.20.200.110.00.000	Contributi per la ricerca finalizzata da Ministero	€.	10,360,034	0	(10,360,034)
40102050050000	4.10.10.20.200.115.00.000	Contributi per la ricerca finalizzata da Regione - Vincolati	€.	0	1,714,565	1,714,565
40102050060000	4.10.10.20.200.120.00.000	Contributi per la ricerca finalizzata da altri enti pubblici - Vincolati	€.	493,960	234,108	(259,852)
40102060010000	4.10.10.20.600.010.00.000	Fondo sociale regionale parte corrente - risorse per ambiti distrettuali	€.	0	0	0
40102060020000	4.10.10.20.600.020.00.000	Fondo sociale regionale parte corrente - quota per gestione amministrativa	€.	0	0	0
40102060030000	4.10.10.20.600.030.00.000	Quota fondo sociale regionale parte corrente	€.	0	0	0
40102060040000	4.10.10.20.600.040.00.000	Contributi da Regione per mantenimento sviluppo servizi socio assistenziali	€.	0	0	0
40102060050000	4.10.10.20.600.050.00.000	Contributi da Regione per esercizio funzioni di vigilanza	€.	0	0	0
40102060060000	4.10.10.20.600.060.00.000	Contributi da Regione per funzioni trasferite ai Comuni in materia di autorizzazione al funzionamento e accreditamento	€.	0	0	0
40102060070000	4.10.10.20.600.070.00.000	Altri contributi da Regione (Bilancio sociale)	€.	0	0	0
40102060080000	4.10.10.20.600.110.00.000	Fondo nazionale per le politiche sociali - risorse per ambiti distrettuali	€.	0	0	0
40102060090000	4.10.10.20.600.120.00.000	Fondo nazionale per le politiche sociali - quota per gestione amministrativa	€.	0	0	0
40102060100000	4.10.10.20.600.130.00.000	Fondo nazionale per le politiche sociali - risorse per la realizzazione del sistema integrato di interventi e servizi sociali (quota indistinta)	€.	0	0	0
40102060110000	4.10.10.20.600.140.00.000	Fondo nazionale per le politiche sociali - risorse finalizzate leggi di settore	€.	0	0	0
40102060120000	4.10.10.20.600.145.00.000	Fondo nazionale per le non autosufficienze - risorse per ambiti distrettuali	€.	0	0	0
40102060130000	4.10.10.20.600.148.00.000	Fondo nazionale per le non autosufficienze - risorse ATS	€.	0	0	0
40102060140000	4.10.10.20.600.150.00.000	Contributi statali vincolati per servizi socio assistenziali	€.	0	0	0
40102060150000	4.10.10.20.600.210.00.000	Contributi da Comuni per attività socio assistenziali	€.	0	0	0
40102060160000	4.10.10.20.600.310.00.000	Contributi da Province per servizi socio assistenziali	€.	0	0	0
40102060170000	4.10.10.20.600.320.00.000	Fondo nazionale per la famiglia	€.	0	0	0

40103000000000	4.10.10.30.000.000.00.000	**A.1.C) Contributi c/esercizio da enti privati - Totale**	€.	***4,661,330***	***3,082,990***	***(1,578,340)***

COD_COGE_NI	*COD_COGE_old*	*Descrizione*		*Valore netto al 31/12/2024*	*Valore netto al 31/12/2025*	*Variazione*
40103050000000	4.10.10.30.210.000.00.000	Contributi per la ricerca corrente da soggetti privati - Vincolati	€.	0	0	0
40103060000000	4.10.10.30.230.000.00.000	Contributi per la ricerca finalizzata da soggetti privati - Vincolati	€.	4,661,330	3,082,990	(1,578,340)

				Valore netto al 31/12/2024	*Valore netto al 31/12/2025*	*Variazione*
40110000000000	4.10.11.00.000.000.00.000	**A.1a) Rettifica contributi c/esercizio per destinazione ad investimenti - Totale**	**€.**	**3,317,278**	**327,635**	**(2,989,643)**

40110010000000	4.10.11.10.000.000.00.000	**A.1a.A) Rettifica contributi c/esercizio per destinazione ad investimenti**	€.	**3,317,278**	***327,635***	***(2,989,643)***

COD_COGE_NI	*COD_COGE_old*	*Descrizione*		*Valore netto al 31/12/2024*	*Valore netto al 31/12/2025*	*Variazione*
40110010010000	4.10.11.10.010.000.00.000	Rettifica contributi c/esercizio per destinazione ad investimenti - Contributi da Regione per quota F.S. Regionale	€.	0	0	0
40110010030000	4.10.11.10.020.000.00.000	Rettifica contributi c/esercizio per destinazione ad investimenti - altri contributi	€.	3,317,278	327,635	(2,989,643)

				Valore netto al 31/12/2024	*Valore netto al 31/12/2025*	*Variazione*
40120000000000	4.10.12.00.000.000.00.000	**A.1b) Utilizzo fondi per quote inutilizzate contributi vincolati di esercizi precedenti - Totale**	**€.**	**11,000,891**	**11,295,681**	**294,790**

BOZZA

40120010000000	4.10.12.10.000.000.00.000	**A.1b.A) Utilizzo fondi per quote inutilizzate contributi vincolati di esercizi precedenti**	€.	**11,000,891**	**11,295,681**	**294,790**

COD_COGE_NI	*COD_COGE_old*	*Descrizione*		*Valore netto al 31/12/2024*	*Valore netto al 31/12/2025*	*Variazione*
40120010010000	4.10.12.10.005.000.00.000	Utilizzo fondi per quote inutilizzati contributi esercizi precedenti da Regione - FSR indistinto finalizzato da Stato	€.	0	0	*0*
40120010010100	4.10.12.10.006.000.00.000	Utilizzo fondi per quote inutilizzati contributi esercizi precedenti da ATS/ASST/Fondazioni - FSR indistinto finalizzato da Stato	€.	0	0	*0*
40120010020000	4.10.12.10.010.000.00.000	Utilizzo fondi per quote inutilizzati contributi vincolati esercizi precedenti da Regione per quota FSR Vincolato	€.	0	0	*0*
40120010030000	4.10.12.10.012.000.00.000	Utilizzo fondi per quote inutilizzati contributi esercizi precedenti da Regione - FSR indistinto finalizzato da Regione	€.	0	0	*0*
40120010050000	4.10.12.10.015.000.00.000	Utilizzo fondi per quote inutilizzati contributi vincolati esercizi precedenti da ATS/ASST/Fondazioni per quota FSR Vincolato	€.	0	0	*0*
40120010070000	4.10.12.10.020.000.00.000	Utilizzo fondi per quote inutilizzati contributi vincolati esercizi precedenti da soggetti pubblici (extra fondo) Vincolati	€.	351,411	397,403	*45,992*
40120010080000	4.10.12.10.025.000.00.000	Utilizzo fondi per quote inutilizzati per servizi socio sanitari (ASSI) di contributi esercizi precedenti da Regione (extra fondo)	€.	0	0	*0*
40120010090000	4.10.12.10.030.000.00.000	Utilizzo fondi per quote inutilizzate contributi vincolati esercizi precedenti per ricerca da Ministero	€.	6,156,001	6,880,617	*724,616*
40120010100000	4.10.12.10.040.000.00.000	Utilizzo fondi per quote inutilizzate contributi vincolati esercizi precedenti per ricerca da Regione	€.	0	0	*0*
40120010110000	4.10.12.10.045.000.00.000	Utilizzo fondi per quote inutilizzate contributi vincolati esercizi precedenti per ricerca da ATS/ASST/Fondazioni	€.	116,328	84,643	*(31,685)*
40120010120000	4.10.12.10.050.000.00.000	Utilizzo fondi per quote inutilizzate contributi vincolati esercizi precedenti per ricerca da altri Enti Pubblici	€.	567,526	780,851	*213,325*
40120010130000	4.10.12.10.055.000.00.000	Utilizzo fondi per quote inutilizzate contributi vincolati esercizi precedenti da privati (altro)	€.	0	0	*0*
40120010140000	4.10.12.10.060.000.00.000	Utilizzo fondi per quote inutilizzate contributi vincolati esercizi precedenti per ricerca da privati	€.	3,809,625	3,152,167	*(657,458)*

				Valore netto al 31/12/2024	*Valore netto al 31/12/2025*	*Variazione*
40200000000000	4.10.20.00.000.000.00.000	**A.2) Proventi e ricavi diversi - Totale**	**€.**	**0**	**0**	***0***

40201000000000	4.10.20.10.000.000.00.000	**A.2.A) Ricavi per prestazioni sanitarie e sociosanitarie a rilevanza sanitaria - Totale**	€.	-	-	***0***

COD_COGE_NI	*COD_COGE_old*	*Descrizione*		*Valore netto al 31/12/2024*	*Valore netto al 31/12/2025*	*Variazione*
40201020010010	4.10.20.10.020.010.01.000	Ricavi per prestazioni attivita' ambulatoriale per la ATS di appartenenza - escluso PS non seguito ricovero	€.	0	0	*0*
40201020010020	4.10.20.10.020.010.02.000	Ricavi per prestazioni di pronto soccorso non seguite da ricovero per la ATS di appartenenza	€.	0	0	*0*
40201020020010	4.10.20.10.020.020.01.000	Ricavi per prestazioni attivita' ambulatoriale per altre ATS lombarde - escluso PS non seguito ricovero	€.	0	0	*0*
40201020020020	4.10.20.10.020.020.02.000	Ricavi per prestazioni di pronto soccorso non seguite da ricovero per altre ATS lombarde	€.	0	0	*0*
40201020030010	4.10.20.10.020.050.01.000	Ricavi per prestazioni attivita' ambulatoriale per extra Regione (Mobilità attiva in compensazione) - escluso PS non seguito ricovero	€.	0	0	*0*
40201020030020	4.10.20.10.020.050.02.000	Ricavi per prestazioni di pronto soccorso non seguite da ricovero per extra Regione (Mobilità attiva in compensazione)	€.	0	0	*0*
40201020070011	4.10.20.10.020.210.11.000	Ricavi per attività progettuali di Neuro-psichiatria Infantile da pubblico				
40201020070031	4.10.20.10.020.250.10.000	Ricavi per Neuro-psichiatria Infantile (Uonpia) per extra Regione (Mobilità attiva non in compensazione)	€.	0		*0*
40201030030100	4.10.20.10.030.052.00.000	Ricavi per attivita' di psichiatria (circ. 46/san) per extra Regione (Mobilità soggetta a compensazione)	€.	0	0	*0*
40201030030200	4.10.20.10.030.054.00.000	Subacuti a soggetti pubblici extra Regione (soggetti a compensazione)	€.	0	0	*0*
40201030030300	4.10.20.10.030.056.00.000	Nuove Reti Sanitarie a soggetti pubblici extra Regione (soggetti a compensazione)	€.	0	0	*0*
40201060050000	4.10.20.10.060.090.00.000	Ricavi per Altre prestazioni - codice onere - 7 - File F, Doppio Canale, I Ciclo	€.	0	0	*0*
40201100030010	4.10.20.10.130.021.00.000	Prestazioni di assistenza integrativa per ATS di appartenenza	€.	0	0	*0*
40201100030020	4.10.20.10.130.022.00.000	Prestazioni di assistenza integrativa per altre ATS lombarde	€.	0		*0*
40201100040010	4.10.20.10.130.023.00.000	Prestazioni di assistenza protesica per ATS di appartenenza	€.	0		*0*

ARCO S.P.A.

40201100040020	4.10.20.10.130.024.00.000	Prestazioni di assistenza protesica per altre ATS lombarde	€.	0		0
40201100050010	4.10.20.10.130.025.00.000	Prestazioni di assistenza riabilitativa extraospedaliera per ATS di appartenenza	€.	0		0
40201100050020	4.10.20.10.130.026.00.000	Prestazioni di assistenza riabilitativa extraospedaliera per altre ATS lombarde	€.	0	0	0
40201100060010	4.10.20.10.130.027.00.000	Ricavi per cessioni di emocomponenti e cellule staminali di produzione regionale VS ATS, ASST, IRCCS della Regione	€.	0	0	0
40201100060020	4.10.20.10.130.028.00.000	Ricavi per cessioni di emocomponenti e cellule staminali NON di produzione regionale VS ATS, ASST, IRCCS della Regione	€.	0	0	0
40201100070010	4.10.20.10.130.029.00.000	Prestazioni assistenza domiciliare integrata (ADI) per ATS di appartenenza	€.	0	0	0
40201100070020	4.10.20.10.130.030.00.000	Prestazioni assistenza domiciliare integrata (ADI) per altre ATS lombarde	€.	0	0	0
40201110010000	4.10.20.10.190.010.00.000	Altre prestazioni sanitarie v/ATS di appartenenza	€.	0	0	0
40201110010100	4.10.20.10.190.012.00.000	Subacuti v/ATS di appartenenza	€.	0	0	0
40201110010200	4.10.20.10.190.014.00.000	Nuove Reti Sanitarie v/ATS di appartenenza	€.	0	0	0
40201110020000	4.10.20.10.190.020.00.000	Altre prestazioni sanitarie verso altre ATS/ASST/Fondazioni lombarde	€.	0	0	0
40201110020100	4.10.20.10.190.025.00.000	Subacuti v/altre ATS/ASST/IRCCS		0	0	0
40201110020200	4.10.20.10.190.026.00.000	Nuove Reti Sanitarie v/altre ATS/ASST/IRCCS		0	0	0
40201110050000	4.10.20.10.190.030.00.000	Altre prestazioni sanitarie ad altri soggetti pubblici	€.	0	0	0
40201110060000	4.10.20.10.190.040.00.000	Prestazioni assistenza integrativa da pubblico (extra Regione) - (soggette a compensazione)	€.	0	0	0
40201110070000	4.10.20.10.190.041.00.000	Prestazioni assistenza protesica da pubblico (extra Regione) - (soggette a compensazione)	€.	0	0	0
40201110080000	4.10.20.10.190.050.00.000	Altre prestazioni sanitarie a soggetti pubblici extra Regione (soggette a compensazione)	€.	0	0	0
40201110090000	4.10.20.10.190.055.00.000	Altre prestazioni sanitarie a soggetti pubblici extra Regione (non in compensazione)	€.	0	0	0
40201140010000	4.10.20.10.300.010.00.000	Ricavi per consulenza sanitaria per ATS di appartenenza	€.	0	0	0
40201140020000	4.10.20.10.300.020.00.000	Ricavi per consulenza sanitaria v/altre ATS-ASST-Fondazioni della Regione	€.	0	0	0
40201140030000	4.10.20.10.300.030.00.000	Ricavi per consulenza sanitaria ad altri soggetti pubblici	€.	0	0	0
40201140040000	4.10.20.10.300.055.00.000	Ricavi per consulenza sanitaria ad altri soggetti pubblici extra Regione (non soggette a compensazione)	€.	0	0	0
40201140050000	4.10.20.10.300.060.00.000	Ricavi per consulenza sanitaria a privati	€.	0	0	0
40201150010000	4.10.20.10.400.010.00.000	Ricavi per prestazioni sanitarie erogate a soggetti privati	€.	0	0	0
40201160040000	4.10.20.10.500.110.00.000	Ricavi per Servizi di consulenza sanitaria in area pagamento (art. 55 c.1 lett. c) d) ed ex art. 57-58 CCNL)	€.	0	0	0
40201160050000	4.10.20.10.500.120.00.000	Ricavi per servizi di consulenza sanitaria in area pagamento (art. 55 c.1 lett. c) d) ed ex art. 57-58 CCNL) verso ATS-ASST-Fondazioni della Regione	€.	0	0	0
40201160070000	4.10.20.10.500.220.00.000	Ricavi per prestazioni sanitarie intramoenia - Altro verso ATS-ASST-Fondazioni della Regione	€.	0	0	0
40201220030000	4.10.20.10.650.030.00.000	Ricavi per Tamponi v/altre ATS-ASST-Fondazioni della Regione	€.	0	0	0
40201220030100	4.10.20.10.650.034.00.000	Ricavi per tamponi v/ATS di appartenenza	€.	0	0	0
40201220040000	4.10.20.10.650.040.00.000	Ricavi per vaccinazioni v/ATS di appartenenza	€.	0	0	0

40202000000000	4.10.20.20.000.000.00.000	**A.2.B) Ricavi per prestazioni non sanitarie - Totale**	€.	-	**0**	**0**

COD_COGE_NI	*COD_COGE_old*	*Descrizione*		*Valore netto al 31/12/2024*	*Valore netto al 31/12/2025*	*Variazione*
40202010000000	4.10.20.20.010.010.00.000	Ricavi da differenza alberghiera	€.	0	0	0
40202020000000	4.10.20.20.020.010.00.000	Buoni mensa	€.	0	0	0
40202030000000	4.10.20.20.030.010.00.000	Proventi da sperimentazione farmaci	€.	0	0	0
40202040000000	4.10.20.20.040.010.00.000	Proventi da Rilascio certificati e cartelle cliniche	€.	0	0	0

BOZZA

40202050010000	4.10.20.20.050.010.00.000	Ricavi per formazione	€.	0	0	0
40202050020000	4.10.20.20.050.020.00.000	Ricavi per formazione verso ATS/ASST/Fondazioni della Regione	€.	0	0	0
40202070010000	4.10.20.20.080.010.00.000	Altri ricavi per prestazioni non sanitarie verso ATS/ASST/Fondazioni della Regione	€.	0	0	0
40202070020000	4.10.20.20.080.011.00.000	Altri concorsi, recuperi e rimborsi da parte della Regione - GSA	€.	0	0	0
40202070030000	4.10.20.20.080.030.00.000	Altri ricavi per prestazioni non sanitarie verso altri enti pubblici	€.	0	0	0
40202070040000	4.10.20.20.080.080.00.000	Altri ricavi per prestazioni non sanitarie verso privati	€.	0	0	0

40203000000000	4.10.20.30.000.000.00.000	**A.2.C) Altri proventi - Totale**	€.	-	0	0

COD_COGE_NI	COD_COGE_old	Descrizione		Valore netto al 31/12/2024	Valore netto al 31/12/2025	Variazione
40203010000000	4.10.20.30.010.010.00.000	Affitti attivi	€.	0	0	0
40203030000000	4.10.20.30.010.020.00.000	Altri proventi non sanitari	€.	0	0	0
40203040000000	4.10.20.30.080.010.00.000	Altri proventi diversi verso ATS/ASST/Fondazioni della Regione	€.	0	0	0
40203050000000	4.10.20.30.080.030.00.000	Altri proventi diversi verso altri enti pubblici	€.	0	0	0
40203060000000	4.10.20.30.080.080.00.000	Altri proventi diversi verso privati	€.	0	0	0

				Valore netto al 31/12/2024	Valore netto al 31/12/2025	Variazione
40300000000000	4.10.30.00.000.000.00.000	**A.3) Concorsi, recuperi, rimborsi per attività tipiche - Totale**	€.	1,172	3,873	2,701

40301000000000	4.10.30.10.000.000.00.000	**A.3.A) Rimborsi assicurativi - Totale**	€.	-	0	0

COD_COGE_NI	COD_COGE_old	Descrizione		Valore netto al 31/12/2024	Valore netto al 31/12/2025	Variazione
40301010000000	4.10.30.10.010.000.00.000	Rimborsi assicurativi	€.	0	0	0

40302000000000	4.10.30.20.000.000.00.000	**A.3.B) Altri concorsi, recuperi e rimborsi per attività tipiche - Totale**	€.	1,172	3,873	2,701

COD_COGE_NI	COD_COGE_old	Descrizione		Valore netto al 31/12/2024	Valore netto al 31/12/2025	Variazione
40302010010000	4.10.30.20.010.010.00.000	Rimborso personale comandato e convenzionato c/o ATS/ASST/Fondazioni della Regione	€.	0	0	0
40302010020000	4.10.30.20.010.030.00.000	Rimborso personale comandato e convenzionato c/o altri enti pubblici	€.	0	0	0
40302010030000	4.10.30.20.010.060.00.000	Rimborso personale comandato e convenzionato c/o Regione Lombardia	€.	0	0	0
40302020010000	4.10.30.20.020.010.00.000	Rimborsi per cessione di farmaci ed emoderivati verso ATS/ASST/Fondazioni della Regione fuori dal circuito SCR	€.	0	0	0
40302020040000	4.10.30.20.020.030.00.000	Rimborsi per cessione di farmaci ed emoderivati verso altri enti pubblici	€.	0	0	0
40302020050000	4.10.30.20.020.060.00.000	Rimborsi per cessione di farmaci ed emoderivati verso privati fuori dal circuito SRC	€.	0	0	0
40302030010000	4.10.30.20.030.010.00.000	Rimborsi per cessione di sangue ed emocomponenti verso ATS/ASST/Fondazioni della Regione nel circuito SRC	€.	0	0	0
40302030010100	4.10.30.20.030.010.00.100	Rimborsi per cessione di sangue ed emocomponenti verso ATS/ASST/Fondazioni della Regione fuori dal circuito SRC	€.	0	0	0
40302030010200	4.10.30.20.030.010.00.200	Rimborsi per cessione di Staminali e tessuti ATS/ASST/Fondazioni della Regione	€.	0	0	0
40302030040000	4.10.30.20.030.035.00.000	Rimborsi per cessione di emocomponenti e cellule staminali extra Regione	€.	0	0	0
40302030040100	4.10.30.20.030.035.00.100	Rimborsi per cessione di tessuti e cellule staminali extra Regione	€.	0	0	0
40302030050000	4.10.30.20.030.060.00.000	Rimborsi per cessione di sangue ed emocomponenti verso terzi nel circuito SRC	€.	0	0	0
40302030050100	4.10.30.20.030.060.00.100	Rimborsi per cessione di sangue ed emocomponenti verso privati fuori dal circuito SRC	€.	0	0	0

RILSOBI S.p.A.

40302030050200	4.10.30.20.030.060.00.200	Rimborsi per cessione di Staminali e tessuti	€.	0	0	0
40302040010000	4.10.30.20.040.010.00.000	Rimborso per acquisto altri beni da parte di ATS/ASST/Fondazioni della Regione	€.	0	0	0
40302040030000	4.10.30.20.040.060.00.000	Rimborso per acquisto altri beni verso privati	€.	0	0	0
40302050010000	4.10.30.20.050.010.00.000	Altri concorsi, recuperi e rimborsi per attività tipiche da parte di ATS/ASST/Fondazioni della Regione	€.	0	0	0
40302050020000	4.10.30.20.050.030.00.000	Altri concorsi, recuperi e rimborsi per attività tipiche da parte di altri enti pubblici	€.	0	0	0
40302050030000	4.10.30.20.050.060.00.000	Altri concorsi, recuperi e rimborsi per attività tipiche da parte di Regione Lombardia	€.	0	0	0
40302050040010	4.10.30.20.050.070.00.000	Ricavi GSA per differenziale saldo mobilità interregionale	€.	0	0	0
40302050040020	4.10.30.20.050.075.00.000	Altre prestazioni sanitarie e sociosanitarie a rilevanza sanitaria erogate a soggetti pubblici extra Regione	€.	0	0	0
40302050040030	4.10.30.20.050.075.00.100	Rimborsi per cessione emoderivati extra Regione nel circuito SRC (in compensazione)	€.	0	0	0
40302060010000	4.10.30.20.080.010.00.000	Recuperi da personale dipendente (vitto, alloggio, ...)	€.	0	0	0
40302060050000	4.10.30.20.080.040.00.000	Quote da utenti per accesso ai servizi socio assistenziali	€.	0	0	0
40302060110000	4.10.30.20.080.080.00.000	Altri ricavi per concorsi, recuperi e rimborsi verso privati	€.	1,172	3,873	2,701
40302070040000	4.10.30.20.060.930.00.000	REGIONE: Rimborso per Pay back sui dispositivi medici	€.	0	0	0

COD_COGE_NI	COD_COGE_old	Descrizione		Valore netto al 31/12/2024	Valore netto al 31/12/2025	Variazione
40500000000000	4.10.50.00.000.000.00.000	**A.5) Costi capitalizzati - Totale**	**€.**	**723,058**	**1,036,529**	***313,471***

COD_COGE_NI	COD_COGE_old	Descrizione		Valore netto al 31/12/2024	Valore netto al 31/12/2025	Variazione
40510010010000	4.10.50.10.010.010.00.000	Quota contributi c/capitale da utilizzo finanziamenti per investimenti da Regione	€.	0	0	0
40510010010100	4.10.50.10.010.010.00.100	Quota contributi c/capitale da utilizzo finanziamenti per investimenti da Regione - PNRR/PNC	€.	0	0	0
40510010010150	4.10.50.10.010.010.00.150	Quota contributi c/capitale da utilizzo finanziamenti per investimenti da Regione – altre Direzioni	€.	0	0	0
40510010020000	4.10.50.10.010.012.00.000	Quota contributi c/capitale da utilizzo finanziamenti per investimenti da Regione - Beni di prima dotazione	€.	0	0	0
40510010030000	4.10.50.10.010.020.00.000	Quota contributi c/capitale da utilizzo finanziamenti per investimenti dallo Stato	€.	0	0	0
40510010030100	4.10.50.10.010.021.00.000	Quota contributi c/capitale da utilizzo finanziamenti per investimenti dallo Stato - PNRR/PNC	€.	0	0	0
40510020010000	4.10.50.10.015.010.00.000	Quota contributi c/esercizio da contributi FSR destinati a investimenti	€.	0	0	0
40510020020000	4.10.50.10.015.020.00.000	Quota contributi c/esercizio da altri contributi destinati a investimenti	€.	704,425	993,841	289,416
40510030010000	4.10.50.10.020.010.00.000	Costi capitalizzati da utilizzo riserva plusvalenze da reinvestire	€.	0	0	0
40510030020000	4.10.50.10.020.020.00.000	Costi capitalizzati da utilizzo riserva successioni e donazioni	€.	18,633	42,688	24,055
40510030030000	4.10.50.10.020.030.00.000	Costi capitalizzati da utilizzo riserva per investimenti	€.	0	0	0

				Valore netto al 31/12/2024	Valore netto al 31/12/2025	Variazione	Costi da utilizzo contributi 2025	Costi da utilizzo contributi DI CUI SOCIO-SAN	Costi da contributi 2025	Costi da contributi DI CUI SOCIO-SAN
50000000000000	4.20.00.00.000.000.00.000	**B) COSTI DELLA PRODUZIONE**	**€.**	**33,429,561**	***25,458,210***	***(7,971,351)***	**10,756,378**	**0**	**7,038,505**	**0**

				Valore netto al 31/12/2024	Valore netto al 31/12/2025	Variazione	Costi da utilizzo contributi 2025	Costi da utilizzo contributi DI CUI SOCIO-SAN	Costi da contributi 2025	Costi da contributi DI CUI SOCIO-SAN
50100000000000	4.20.05.00.000.000.00.000	**B.1) Acquisti di beni - Totale**	**€.**	**2,466,008**	**2,825,194**	***359,186***	**2,241,627**	**0**	**583,567**	**0**

BOZZA

50101000000000	4.20.05.10.000.000.00.000	**B.1.A) Acquisti di beni sanitari - Totale**	€.	**2,453,833**	**2,821,370**	***367,537***	**2,240,125**	**-**	**581,245**	**-**

COD_COGE_NI	*COD_COGE_old*	*Descrizione*		*Valore netto al 31/12/2024*	*Valore netto al 31/12/2025*	*Variazione*	*Costi da utilizzo contributi 2025*	*Costi da utilizzo contributi DI CUI SOCIO-SAN*	***Costi da contributi 2025***	***Costi da contributi DI CUI SOCIO-SAN***
50101010010010	4.20.05.10.010.010.01.050	Farmaceutici: Specialità Medicinali (File F escluso HCV)	€.	0	0	*0*				
50101010010020	4.20.05.10.010.010.01.070	Farmaceutici: Specialità Medicinali (HCV)	€.	0	0	*0*				
50101010010030	4.20.05.10.010.010.02.000	Farmaceutici: Specialità Medicinali (altro: farmaci ospedalieri)	€.	12	0	*(12)*				
50101010020010	4.20.05.10.010.020.00.000	Farmaceutici: Specialità Medicinali (Doppio Canale ex Nota CUF 37)	€.	0	0	*0*				
50101010030010	4.20.05.10.010.030.00.000	Farmaceutici: Specialità Medicinali (Primo Ciclo terapeutico D.G.R. 10246/02)	€.	0	0	*0*				
50101010040010	4.20.05.10.010.810.00.000	Farmaceutici: Specialità Medicinali da ATS/ASST/Fondazioni della Regione	€.	0	0	*0*				
50101020010000	4.20.05.10.020.010.00.000	Farmaceutici: Ossigeno	€.	0	0	*0*				
50101030010000	4.20.05.10.025.010.00.000	Farmaceutici: Specialità Medicinali SENZA AIC	€.	0	0	*0*				
50101030020000	4.20.05.10.025.020.00.000	Farmaceutici: Galenici e altri medicinali SENZA AIC	€.	0	0	*0*				
50101030030000	4.20.05.10.025.030.00.000	Farmaceutici: Ossigeno e gas medicali SENZA AIC	€.	0	0	*0*				
50101040010010	4.20.05.10.030.010.00.000	Emoderivati	€.	0	0	*0*				
50101040010020	4.20.05.10.030.012.00.000	Emoderivati di produzione regionale da Privati nel circuito SRC	€.	0	0	*0*				
50101040030010	4.20.05.10.030.910.00.000	Emoderivati di produzione regionale da ATS/ASST/IRCCS/Fondazioni della Regione fuori circuito SRC	€.	0	0	*0*				
50101040030020	4.20.05.10.030.920.00.000	Emoderivati di produzione regionale da ATS/ASST/IRCCS/Fondazioni della Regione nel circuito SRC	€.	0	0	*0*				
50101040030025	4.20.05.10.030.920.00.100	Emoderivati da Aziende Pubbliche extra Regione (mobilità in compensazione)	€.	0	0	*0*				
50101040030030	4.20.05.10.030.930.00.000	Emoderivati di produzione regionale da altri soggetti	€.	0	0	*0*				
50101050010000	4.20.05.10.040.010.00.000	Prodotti dietetici	€.	0	0	*0*				
50101060010000	4.20.05.10.050.010.00.000	Dispositivi medici: Cnd W - Materiali Diagnostici in vitro	€.	7,824	1,321	*(6,503)*	1,154		167	
50101060020000	4.20.05.10.050.020.00.000	Dispositivi medici: Cnd Z - Materiali diagnostici (materiale per apparecchiature sanitare e relativi componenti)	€.	32,208	184,201	*151,993*	156,873		27,328	
50101060030000	4.20.05.10.050.030.00.000	Prodotti chimici: Materiali diagnostici (senza Cnd)	€.	2,213,799	2,211,611	*(2,188)*	1,817,179		394,432	
50101070010000	4.20.05.10.060.011.00.000	Dispositivi medici: Cnd A - Dispositivi da somministrazione, prelievo e raccolta	€.	354	5,529	*5,175*	5,444		85	
50101070020000	4.20.05.10.060.012.00.000	Dispositivi medici: Cnd K, L - Strumentario chirurgico	€.	4,714	2,643	*(2,071)*	2,643		0	
50101070030000	4.20.05.10.060.013.00.000	Dispositivi medici: Cnd H - Dispositivi di sutura	€.	0	0	*0*				
50101070040000	4.20.05.10.060.014.00.000	Dispositivi medici: Cnd M - Dispositivi per medicazioni generali e specialistiche	€.	0	0	*0*				
50101070050000	4.20.05.10.060.015.00.000	Dispositivi medici: Cnd T - Dispositivi di protezione e ausili per incontinenza (d. lgs. 46/97)	€.	0	0	*0*				
50101070060000	4.20.05.10.060.016.00.000	Dispositivi medici: Cnd Y - Supporti o ausili tecnici per persone disabili	€.	0	0	*0*				
50101070070000	4.20.05.10.060.017.00.000	Dispositivi medici: Cnd B; G; N; Q; R; U - Presidi medico-chirurgici specialistici	€.	0	45,070	*45,070*	45,018		52	
50101070080000	4.20.05.10.060.018.00.000	Dispositivi medici: Cnd: D; S; V - Disinfettanti, prodotti per sterilizzazione e dispositivi vari	€.	4,836	354	*(4,482)*	354		0	
50101070090000	4.20.05.10.060.020.00.000	Dispositivi per appar. Cardiocircolatorio Cnd: C	€.	0	0	*0*				
50101070100000	4.20.05.10.060.030.00.000	Dispositivi medici con repertorio e senza CND (tipo 2, kit)	€.	0	0	*0*				
50101070110000	4.20.05.10.060.040.00.000	Dispositivi medici non registrati in Italia (senza repertorio e con CND assimilabile)	€.	0	0	*0*				
50101080010000	4.20.05.10.070.010.00.000	Materiale chirurgico e prodotti per uso veterinario	€.	52,777	56,681	*3,904*	27,477		29,204	
50101090030000	4.20.05.10.080.030.00.000	Dispositivi medici: Cnd: J - impiantabili attivi: Materiali protesici (endoprotesi)	€.	0	0	*0*				
50101090040000	4.20.05.10.080.040.00.000	Dispositivi medici: Cnd: P - Materiali protesici (endoprotesi non attive)	€.	0	0	*0*				
50101100010000	4.20.05.10.090.010.00.000	Dispositivi medici: Cnd F - Materiali per emodialisi	€.	0	0	*0*				

RISERVATA

50101110010000	4.20.05.10.100.010.00.000	Materiali per la profilassi igienico-sanitari: sieri	€.	0	0	0				
50101110020000	4.20.05.10.100.020.00.000	Materiali per la profilassi igienico-sanitari: vaccini	€.	0	0	0				
50101120010000	4.20.05.10.120.010.00.000	Prodotti farmaceutici per uso veterinario	€.	127,367	128,408	1,041	2,069		126,339	
50101130010000	4.20.05.10.130.010.00.000	Sangue ed emocomponenti da privato nel circuito SRC	€.	0	0	0				
50101130010100	4.20.05.10.130.010.00.100	Staminali e tessuti da terzi	€.	0	0	0				
50101130010200	4.20.05.10.130.010.00.200	Sangue ed emocomponenti da privato fuori dal circuito SRC	€.	0	0	0				
50101130020000	4.20.05.10.130.800.00.000	Sangue ed emocomponenti acquistati extra Regione	€.	0		0				
50101130030000	4.20.05.10.130.810.00.000	Sangue ed emocomponenti da ATS/ASST/Fondazioni della Regione nel circuito SRC	€.	0	0	0				
50101130030100	4.20.05.10.130.810.00.100	Sangue ed emocomponenti da ATS/ASST/Fondazioni della Regione fuori dal circuito SRC	€.	0	0	0				
50101130030200	4.20.05.10.130.810.00.200	Staminali e tessuti da ATS/ASST/Fondazioni della Regione	€.	0	0	0				
50101140010000	4.20.05.10.800.010.00.000	Altri beni e prodotti sanitari (PRODOTTI SENZA REPERTORIO E/O CND)	€.	9,942	185,552	175,610	181,914		3,638	
50101150000000	4.20.05.10.800.810.00.000	Altri beni e prodotti sanitari da ATS/ASST/Fondazioni della Regione	€.	0	0	0	0	0	0	0
50101150010010	4.20.05.10.800.811.00.000	Altri beni e prodotti sanitari (Prodotti farmaceutici ed emoderivati) da ATS/ASST/Fondazioni della Regione	€.	0	0	0				
50101150020000	4.20.05.10.800.813.00.000	Altri beni e prodotti sanitari (Dispositivi medici) da ATS/ASST/Fondazioni della Regione	€.	0	0	0				
50101150030000	4.20.05.10.800.814.00.000	Altri beni e prodotti sanitari (Prodotti dietetici) da ATS/ASST/Fondazioni della Regione	€.	0	0	0				
50101150040000	4.20.05.10.800.815.00.000	Altri beni e prodotti sanitari (Materiali per la profilassi - vaccini) da ATS/ASST/Fondazioni della Regione	€.	0	0	0				
50101150050000	4.20.05.10.800.816.00.000	Altri beni e prodotti sanitari (Prodotti chimici) da ATS/ASST/Fondazioni della Regione	€.	0	0	0				
50101150060000	4.20.05.10.800.817.00.000	Altri beni e prodotti sanitari (Materiali e prodotti per uso veterinario) da ATS/ASST/Fondazioni della Regione	€.	0	0	0				
50101150070000	4.20.05.10.800.818.00.000	Altri beni e prodotti sanitari da ATS/ASST/Fondazioni della Regione	€.	0	0	0				
50102000000000	4.20.05.20.000.000.00.000	**B.1.B) Acquisti di beni non sanitari - Totale**		**12,175**	**3,824**	***(8,351)***	**1,502**	**-**	**2,322**	**-**

COD_COGE_NI	*COD_COGE_old*	*Descrizione*		*Valore netto al 31/12/2024*	*Valore netto al 31/12/2025*	*Variazione*	*Costi da utilizzo contributi 2025*	*Costi da utilizzo contributi DI CUI SOCIO-SAN*	***Costi da contributi 2025***	***Costi da contributi DI CUI SOCIO-SAN***
50102010000000	4.20.05.20.010.010.00.000	Prodotti alimentari	€.	0	0	0				
50102020000000	4.20.05.20.020.010.00.000	Materiale di guardaroba, di pulizia e di convivenza in genere	€.	0	0	0				
50102030010000	4.20.05.20.030.010.00.000	Carburanti e lubrificanti	€.	0	0	0				
50102030020000	4.20.05.20.030.020.00.000	Combustibili	€.	0	0	0				
50102040000000	4.20.05.20.040.010.00.000	Cancelleria e stampati	€.	10,176	1,663	(8,513)	0		1,663	
50102050000000	4.20.05.20.050.010.00.000	Supporti informatici e materiale per EDP	€.	0	479	479	479		0	
50102060010000	4.20.05.20.060.010.00.000	Materiale per manutenzioni e riparazioni immobili e loro pertinenze	€.	0	0	0				
50102060030000	4.20.05.20.060.030.00.000	Materiale per manutenzioni e riparazioni attrezzature tecnico scientifico sanitarie	€.	0	0	0				
50102060040000	4.20.05.20.060.040.00.000	Materiale per manutenzioni e riparazioni attrezzature tecnico economali	€.	0	0	0				
50102060060000	4.20.05.20.060.080.00.000	Materiale per manutenzioni e riparazioni - Altro	€.	0	0	0				
50102070010000	4.20.05.20.800.010.00.000	Altri beni non sanitari	€.	1,999	1,682	(317)	1,023		659	
50102070020000	4.20.05.20.800.810.00.000	Altri beni non sanitari da ATS/ASST/Fondazioni della Regione	€.	0	0	0				

				Valore netto al 31/12/2024	*Valore netto al 31/12/2025*	*Variazione*	*Costi da utilizzo contributi 2025*	***Costi da utilizzo contributi DI CUI SOCIO-SAN***	***Costi da contributi 2025***	***Costi da contributi DI CUI SOCIO-SAN***
50200000000000	4.20.10.00.000.000.00.000	**B.2) Acquisti di servizi - Totale**	**€.**	**5,831,470**	**7,292,807**	***1,461,337***	**6,346,950**	**0**	**945,857**	**0**

BOZZA

				Valore netto al 31/12/2024	Valore netto al 31/12/2025	Variazione	Costi da utilizzo contributi 2025	Costi da utilizzo contributi DI CUI SOCIO-SAN	Costi da contributi 2025	Costi da contributi DI CUI SOCIO-SAN
50201000000000	4.20.10.10.000.000.00.000	**B.2.A) Acquisti di servizi sanitari - Totale**	€.	**4,423,591**	**5,561,731**	***1,138,140***	**4,921,808**	**0**	**639,923**	**0**
50201010000000	4.20.10.10.010.000.00.000	**B.2.A.1) Acquisti di servizi sanitari per medicina di base - Totale**	€.	-	-	***0***	-	-	-	-

COD_COGE_NI	COD_COGE_old	Descrizione		Valore netto al 31/12/2024	Valore netto al 31/12/2025	Variazione	Costi da utilizzo contributi 2025	Costi da utilizzo contributi DI CUI SOCIO-SAN	Costi da contributi 2025	Costi da contributi DI CUI SOCIO-SAN
50201010070010	4.20.10.10.010.110.00.000	Assistenza per medicina di base convenzionata: da strutture pubbliche ubicate nel proprio territorio: ASST/Fondazioni pubbliche	€.	0	0	0				
50201010070020	4.20.10.10.010.120.00.000	Assistenza per medicina di base convenzionata: da strutture pubbliche ubicate in altre province della Regione: ATS/ASST/Fondazioni pubbliche	€.	0	0	0				

COD_COGE_NI	COD_COGE_old	Descrizione		Valore netto al 31/12/2024	Valore netto al 31/12/2025	Variazione	Costi da utilizzo contributi 2025	Costi da utilizzo contributi DI CUI SOCIO-SAN	Costi da contributi 2025	Costi da contributi DI CUI SOCIO-SAN
50201030000000	4.20.10.10.030.000.00.000	**B.2.A.3) Acquisti di servizi sanitari per assistenza specialistica ambulatoriale - Totale**	€.	-	***0***	***0***	***0***	***0***	***0***	***0***

COD_COGE_NI	COD_COGE_old	Descrizione		Valore netto al 31/12/2024	Valore netto al 31/12/2025	Variazione	Costi da utilizzo contributi 2025	Costi da utilizzo contributi DI CUI SOCIO-SAN	Costi da contributi 2025	Costi da contributi DI CUI SOCIO-SAN
50201030080030	4.20.10.10.030.010.20.043	Acquisto di prestazioni ambulatoriali da strutture private ubicate nel proprio territorio: strutture accreditate - Mobilità Internazionale	€.	0	0	0				
50201030130010	4.20.10.10.030.010.30.011	Acquisto di prestazioni ambulatoriali in strutture ubicate fuori Regione (mobilità passiva in compensazione) - escluso PS non seguito da ricovero	€.	0		0				
50201030130020	4.20.10.10.030.010.30.012	Acquisto di prestazioni di pronto soccorso non seguite da ricovero in strutture ubicate fuori Regione (mobilità passiva in compensazione)	€.	0		0				

COD_COGE_NI	COD_COGE_old	Descrizione		Valore netto al 31/12/2024	Valore netto al 31/12/2025	Variazione	Costi da utilizzo contributi 2025	Costi da utilizzo contributi DI CUI SOCIO-SAN	Costi da contributi 2025	Costi da contributi DI CUI SOCIO-SAN
50201050000000	4.20.10.10.050.000.00.000	**B.2.A.5) Acquisti servizi sanitari per assistenza integrativa e protesica - Totale**	€.	-	***0***	***0***	-	-	-	-

COD_COGE_NI	COD_COGE_old	Descrizione		Valore netto al 31/12/2024	Valore netto al 31/12/2025	Variazione	Costi da utilizzo contributi 2025	Costi da utilizzo contributi DI CUI SOCIO-SAN	Costi da contributi 2025	Costi da contributi DI CUI SOCIO-SAN
50201050120010	4.20.10.10.050.800.00.000	Acquisto di prestazioni relative all'Assistenza Integrativa e Protesica (SOLO Servizio Distributivo da privato) da non più utilizzare	€.	0	0	0				
50201060000000	4.20.10.10.060.000.00.000	**B.2.A.6) Acquisti servizi sanitari per assistenza ospedaliera - Totale**	€.	-	0	***0***	-	-	-	-

COD_COGE_NI	COD_COGE_old	Descrizione		Valore netto al 31/12/2024	Valore netto al 31/12/2025	Variazione	Costi da utilizzo contributi 2025	Costi da utilizzo contributi DI CUI SOCIO-SAN	Costi da contributi 2025	Costi da contributi DI CUI SOCIO-SAN
50201060030060	4.20.10.10.060.900.50.000	Acquisto di DRG da strutture private ubicate nel proprio territorio: strutture accreditate - Mobilità Internazionale	€.	0	0	0				
50201070000000	4.20.10.10.070.000.00.000	**B.2.A.7) Acquisto prestazioni di psichiatria residenziale e semiresidenziale - Totale**	€.	-	***0***	***0***	-	-	-	-

COD_COGE_NI	COD_COGE_old	Descrizione		Valore netto al 31/12/2024	Valore netto al 31/12/2025	Variazione	Costi da utilizzo contributi 2025	Costi da utilizzo contributi DI CUI SOCIO-SAN	Costi da contributi 2025	Costi da contributi DI CUI SOCIO-SAN
50201070020050	4.20.10.10.070.020.50.000	Acquisto di prestazioni di psichiatria in strutture private ubicate fuori regione (Mobilità passiva non soggetta a compensazione)	€.	0		0				
50201080000000	4.20.10.10.080.000.00.000	**B.2.A.8) Acquisto prestazioni di distribuzione farmaci e File F - Totale**	€.	-	***0***	***0***	-	-	-	-

COD_COGE_NI	COD_COGE_old	Descrizione		Valore netto al 31/12/2024	Valore netto al 31/12/2025	Variazione	Costi da utilizzo contributi 2025	Costi da utilizzo contributi DI CUI SOCIO-SAN	Costi da contributi 2025	Costi da contributi DI CUI SOCIO-SAN
50201080020070	4.20.10.10.080.020.70.000	Acquisto di File F, Doppio Canale e Primo Ciclo da strutture private ubicate nel proprio territorio: strutture accreditate - Mobilità Internazionale	€.	0	0	0				
50201100000000	4.20.10.10.100.000.00.000	**B.2.A.10) Acquisto prestazioni trasporto sanitari - Totale**	€.	-	**1,401**	***1,401***	**1,401**	-	-	-

DELIBERA

COD_COGE_NI	COD_COGE_old	Descrizione		Valore netto al 31/12/2024	Valore netto al 31/12/2025	Variazione	Costi da utilizzo contributi 2025	Costi da utilizzo contributi DI CUI SOCIO-SAN	Costi da contributi 2025	Costi da contributi DI CUI SOCIO-SAN
50201100070000	4.20.10.10.100.020.20.000	Altri Trasporti sanitari da privato	€.	0	1,401	1,401	1,401		0	
50201110000000	4.20.10.10.110.000.00.000	**B.2.A.11) Acquisto prestazioni Socio-Sanitaria a rilevanza sanitaria - Totale**	€.	-	0	0	-	-	-	-

COD_COGE_NI	COD_COGE_old	Descrizione		Valore netto al 31/12/2024	Valore netto al 31/12/2025	Variazione	Costi da utilizzo contributi 2025	Costi da utilizzo contributi DI CUI SOCIO-SAN	Costi da contributi 2025	Costi da contributi DI CUI SOCIO-SAN
50201110040040	4.20.10.10.110.010.40.040	Acquisto servizi socio assistenziali da pubblico	€.	0	0	0				
50201110050030	4.20.10.10.110.010.80.110	Altri acquisti di prestazioni di servizi socio assistenziali da ATS/ASST/Fondazioni della Regione	€.	0	0	0				
50201110050040	4.20.10.10.110.010.80.120	Altri costi per prestazioni di servizi socio assistenziali da pubblico	€.	0	0	0				
50201110060030	4.20.10.10.110.020.10.050	Acquisto di prestazioni socio sanitarie integrate da strutture ubicate nel proprio territorio: di cui da C.D.I. privati	€.	0		0				
50201120000000	4.20.10.10.120.000.00.000	**B.2.A.12) Compartecipazione al personale per att. Libero-prof. (intramoenia) - Totale**	€.	-	0	0	0	0	-	0

COD_COGE_NI	COD_COGE_old	Descrizione		Valore netto al 31/12/2024	Valore netto al 31/12/2025	Variazione	Costi da utilizzo contributi 2025	Costi da utilizzo contributi DI CUI SOCIO-SAN	Costi da contributi 2025	Costi da contributi DI CUI SOCIO-SAN
50201120090000	4.20.10.10.120.045.00.000	Costi per prestazioni sanitarie intramoenia - Altro	€.	0	0	0				
50201130000000	4.20.10.10.130.000.00.000	**B.2.A.13) Rimborsi, assegni e contributi sanitari - Totale**	€.	3,331	0	(3,331)	-	-	-	-

COD_COGE_NI	COD_COGE_old	Descrizione		Valore netto al 31/12/2024	Valore netto al 31/12/2025	Variazione	Costi da utilizzo contributi 2025	Costi da utilizzo contributi DI CUI SOCIO-SAN	Costi da contributi 2025	Costi da contributi DI CUI SOCIO-SAN
50201130010050	4.20.10.10.130.010.30.000	Altre Contribuzioni Passive e sussidi	€.	0	0	0				
50201130010060	4.20.10.10.130.010.35.000	Altre Contribuzioni Passive e sussidi verso altre ATS/ASST/Fondazioni della Regione	€.	3,331	0	(3,331)				
50201130010080	4.20.10.10.130.010.45.000	Fondo nazionale per le politiche sociali - risorse per ambiti distrettuali	€.	0	0	0				
50201130010090	4.20.10.10.130.010.50.000	Fondo sociale regionale parte corrente - risorse per ambiti distrettuali	€.	0	0	0				
50201130010100	4.20.10.10.130.010.55.000	Fondo nazionale per le non autosufficienze - risorse per ambiti distrettuali	€.	0	0	0				
50201130010110	4.20.10.10.130.010.60.000	Fondo nazionale per la famiglia - risorse per ambiti distrettuali	€.	0	0	0				
50201140000000	4.20.10.10.140.000.00.000	**B.2.A.14) Consulenze, Collaborazioni, Interinale e altre prestazioni di lavoro sanitarie e sociosanitarie - Totale**	€.	2,774,654	2,848,735	74,081	2,208,812	-	639,923	-

COD_COGE_NI	COD_COGE_old	Descrizione		Valore netto al 31/12/2024	Valore netto al 31/12/2025	Variazione	Costi da utilizzo contributi 2025	Costi da utilizzo contributi DI CUI SOCIO-SAN	Costi da contributi 2025	Costi da contributi DI CUI SOCIO-SAN
50201140010060	4.20.10.10.140.010.35.000	Consulenze scientifiche da altri soggetti pubblici	€.	222,908	103,983	(118,925)	103,983		0	
50201140010100	4.20.10.10.140.010.50.000	Consulenze scientifiche da terzi	€.	20,179	460	(19,719)	460		0	
50201140020030	4.20.10.10.140.020.20.000	Collaborazioni coordinate e continuative - area ricerca	€.	0	0	0				
50201140020040	4.20.10.10.140.020.25.000	Collaborazioni coordinate e continuative - area sociale	€.	0	0	0				
50201140020080	4.20.10.10.140.020.45.000	Prestazioni lavoro interinale (sociale) - da terzi	€.	0	0	0				
50201140020090	4.20.10.10.140.020.50.000	Prestazioni lavoro interinale (ricerca) da terzi	€.	2,564	0	(2,564)				
50201140020120	4.20.10.10.140.020.65.000	Prestazioni occasionali e altre prestazioni di lavoro sociali da terzi	€.	0	0	0				
50201140020130	4.20.10.10.140.020.70.000	Prestazioni occasionali e altre prestazioni di lavoro scientifiche da terzi	€.	2,529,003	2,744,292	215,289	2,104,369		639,923	
50201150000000	4.20.10.10.150.000.00.000	**B.2.A.15) Altri servizi sanitari e sociosanitari a rilevanza sanitaria - Totale**	€.	1,645,606	2,711,595	1,065,989	2,711,595	-	-	-

COD_COGE_NI	COD_COGE_old	Descrizione		Valore netto al 31/12/2024	Valore netto al 31/12/2025	Variazione	Costi da utilizzo contributi 2025	Costi da utilizzo contributi DI CUI SOCIO-SAN	Costi da contributi 2025	Costi da contributi DI CUI SOCIO-SAN
50201150010010	4.20.10.10.150.010.10.000	Altre prestazioni per servizi sanitari da ATS/ASST/Fondazioni della Regione	€.	0	0	0				

BOZZA

50201150010035	4.20.10.10.150.010.18.000	Acquisto di servizi di ossigenoterapia domiciliare	€.	0	0	0				
50201150010040	4.20.10.10.150.010.20.000	Altre prestazioni per servizi sanitari da pubblico	€.	4,718	0	(4,718)				
50201150010041	4.20.10.10.150.010.21.000	Costi per tamponi v/ATS/ASST/IRCCS)	€.	0	0	0				
50201150010042	4.20.10.10.150.010.22.000	Costi per vaccinazioni v/ASST/IRCCS del territorio	€.	0	0	0				
50201150010050	4.20.10.10.150.010.25.000	Altre prestazioni per servizi socio sanitari da pubblico	€.	0	0	0				
50201150010060	4.20.10.10.150.010.30.000	Servizi sanitari appaltati o in "service" da pubblico	€.	0	0	0				
50201150010070	4.20.10.10.150.010.35.000	Altre prestazioni per servizi sanitari da extra Regione	€.	0	0	0				
50201150020010	4.20.10.10.150.020.10.000	Altre prestazioni per servizi sanitari da terzi	€.	496	0	(496)				
50201150020030	4.20.10.10.150.020.20.000	Altre prestazioni per servizi della ricerca da terzi	€.	1,640,392	2,711,595	1,071,203	2,711,595		0	
50201150020040	4.20.10.10.150.020.25.000	Altre prestazioni per servizi socio assistenziali da terzi	€.	0	0	0				
50201150020050	4.20.10.10.150.020.30.000	Servizi sanitari appaltati o in "service" da terzi	€.	0	0	0				
50201150020060	4.20.10.10.150.020.35.000	Assegni di studio scuole infermieri	€.	0	0	0				

				Valore netto al 31/12/2024	Valore netto al 31/12/2025	Variazione	Costi da utilizzo contributi 2025	Costi da utilizzo contributi DI CUI SOCIO-SAN	Costi da contributi 2025	Costi da contributi DI CUI SOCIO-SAN
50202000000000	4.20.10.20.000.000.00.000	**B.2.B) Acquisti di servizi non sanitari - Totale**	€.	**1,407,879**	**1,731,076**	***323,197***	**1,425,142**	**0**	**305,934**	**0**
50202010000000	4.20.10.20.010.000.00.000	**B.2.B.1) Servizi non sanitari -Totale**	€.	***1,362,097***	***1,652,044***	***289,947***	***1,346,110***	***0***	***305,934***	***0***

COD_COGE_NI	*COD_COGE_old*	*Descrizione*		*Valore netto al 31/12/2024*	*Valore netto al 31/12/2025*	*Variazione*	*Costi da utilizzo contributi 2025*	*Costi da utilizzo contributi DI CUI SOCIO-SAN*	*Costi da contributi 2025*	*Costi da contributi DI CUI SOCIO-SAN*
50202010010000	4.20.10.20.010.010.10.000	Lavanderia	€.	0	0	0				
50202010020000	4.20.10.20.010.010.15.000	Pulizia	€.	0	0	0				
50202010030000	4.20.10.20.010.010.20.000	Mensa	€.	410	0	(410)	0	0	0	0
50202010030010	4.20.10.20.010.010.21.000	Mensa dipendenti	€.	410	0	(410)				
50202010030020	4.20.10.20.010.010.22.000	Ticket restaurant dipendenti	€.	0	0	0				
50202010030030	4.20.10.20.010.010.23.000	Mensa degenti	€.	0	0	0				
50202010040000	4.20.10.20.010.010.25.000	Riscaldamento	€.	0	0	0				
50202010050000	4.20.10.20.010.010.30.000	Servizi di elaborazione dati	€.	363,688	270,564	(93,124)	255,228		15,336	
50202010060000	4.20.10.20.010.010.35.000	Trasporti non sanitari (se non addebitati in fattura dai fornitori di materie e merci)	€.	20,295	81,384	61,089	79,554		1,830	
50202010070000	4.20.10.20.010.010.40.000	Smaltimento rifiuti	€.	0	0	0				
50202010080010	4.20.10.20.010.020.10.000	Utenze telefoniche	€.	0	0	0				
50202010080020	4.20.10.20.010.020.20.000	Utenze elettricità	€.	0	0	0				
50202010080030	4.20.10.20.010.020.30.000	Acqua, gas, combustibile	€.	0	0	0				
50202010080040	4.20.10.20.010.020.40.000	Servizi esterni di vigilanza	€.	0	0	0				
50202010080050	4.20.10.20.010.020.80.000	Altre Utenze	€.	0	0	0				
50202010090010	4.20.10.20.010.030.10.000	Assicurazioni: Premi per R.C. Professionale	€.	0	0	0				
50202010090020	4.20.10.20.010.030.20.000	Assicurazioni: Altri premi	€.	30,611	1,956	(28,655)	1,956		0	
50202010100010	4.20.10.20.010.040.10.000	Acquisto di altri servizi non sanitari da ATS/ASST/Fondazioni della Regione	€.	4,299	0	(4,299)				
50202010100020	4.20.10.20.010.040.20.000	Acquisto di altri servizi non sanitari da pubblico	€.	0	1,516	1,516	1,516		0	
50202010110010	4.20.10.20.010.050.10.000	Servizi postali e telex	€.	0	0	0				

BOZZA

50202010110020	4.20.10.20.010.050.15.000	Pubblicità e promozione	€.	188,549	163,086	(25,463)	75,645		87,441	
50202010110030	4.20.10.20.010.050.20.000	Rimborso spese di viaggio e soggiorno	€.	298,462	300,833	2,371	207,844		92,989	
50202010110040	4.20.10.20.010.050.25.000	Altri servizi non sanitari acquistati in "Service"	€.	0	0	0				
50202010110050	4.20.10.20.010.050.80.000	Altri servizi non sanitari	€.	455,783	832,705	376,922	724,367		108,338	
50202020000000	4.20.10.20.020.000.00.000	**B.2.B.2) Consulenze, Collaborazioni, Interinale e altre prestazioni di lavoro non sanitarie - Totale**	€.	**43,632**	***64,604***	***20,972***	**64,604**	**-**	**-**	**-**

COD_COGE_NI	COD_COGE_old	Descrizione		Valore netto al 31/12/2024	Valore netto al 31/12/2025	Variazione	Costi da utilizzo contributi 2025	Costi da utilizzo contributi DI CUI SOCIO-SAN	Costi da contributi 2025	Costi da contributi DI CUI SOCIO-SAN
50202020010010	4.20.10.20.020.010.10.010	Consulenze non sanitarie da ATS/ASST/Fondazioni della Regione	€.	0	0	0				
50202020010020	4.20.10.20.020.010.10.020	Consulenze non sanitarie da altri enti pubblici	€.	0	0	0				
50202020020010	4.20.10.20.020.010.20.010	Servizi per consulenze Amministrative - da privato	€.	0	0	0				
50202020020020	4.20.10.20.020.010.20.020	Servizi per consulenze Tecniche - da privato	€.	0	0	0				
50202020020030	4.20.10.20.020.010.20.030	Servizi per consulenze Legali - da privato	€.	0	0	0				
50202020020040	4.20.10.20.020.010.20.040	Servizi per consulenze Notarili - da privato	€.	3,558	0	(3,558)				
50202020030010	4.20.10.20.020.020.10.000	Spese per collaborazioni coordinate e continuative Amministrative - da privato	€.	0	0	0				
50202020030020	4.20.10.20.020.020.20.000	Spese per collaborazioni coordinate e continuative Tecniche - da privato	€.	0	0	0				
50202020030040	4.20.10.20.020.020.30.000	Prestazioni lavoro interinale Amministrativo (non sanitario) - da privato	€.	40,074	64,604	24,530	64,604		0	
50202020030050	4.20.10.20.020.020.40.000	Prestazioni lavoro interinale Tecnico (non sanitario) - da privato	€.	0	0	0				
50202020030060	4.20.10.20.020.020.50.000	Prestazioni occasionali e altre prestazioni di lavoro non sanitarie - da privato	€.	0	0	0				
50202020030070	4.20.10.20.020.020.60.000	Personale religioso	€.	0	0	0				
50202020030080	4.20.10.20.020.020.61.000	sexies lettera c), del D.L. 112/2008, convertito con legge 133/2008 e della legge 23 dicembre 2009 n. 191	€.	0	0	0	0	0	0	0
50202020040010	4.20.10.20.020.030.10.000	Rimborso degli oneri stipendiali del personale non sanitario che presta servizio in azienda in posizione di comando in ATS/ASST/Fondazioni della Regione	€.	0	0	0				
50202020040020	4.20.10.20.020.030.20.000	Rimborso degli oneri stipendiali del personale non sanitario che presta servizio in azienda in posizione di comando in altri Enti pubblici e Università	€.	0	0	0				
50202020040030	4.20.10.20.020.030.30.000	Rimborso degli oneri stipendiali del personale non sanitario che presta servizio in azienda in posizione di comando dalla Regione Lombardia	€.	0	0	0				
50202020040040	4.20.10.20.020.030.40.000	Rimborso degli oneri stipendiali del personale non sanitario che presta servizio in Azienda di altre Regioni	€.	0	0	0				
50202030000000	4.20.10.20.030.000.00.000	**B.2.B.3) Formazione (esternalizzata e non) - Totale**	€.	**2,150**	***14,428***	***12,278***	***14,428***	**-**	**-**	**-**

COD_COGE_NI	COD_COGE_old	Descrizione		Valore netto al 31/12/2024	Valore netto al 31/12/2025	Variazione	Costi da utilizzo contributi 2025	Costi da utilizzo contributi DI CUI SOCIO-SAN	Costi da contributi 2025	Costi da contributi DI CUI SOCIO-SAN
50202030010000	4.20.10.20.030.010.00.000	Formazione esternalizzata da pubblico (Iref, Università, ...)	€.	0	6,923	6,923	6,923		0	
50202030020000	4.20.10.20.030.020.00.000	Formazione esternalizzata da ATS/ASST/Fondazioni della Regione	€.	0	0	0				
50202030030000	4.20.10.20.030.110.00.000	Formazione esternalizzata da privato	€.	1,950	7,505	5,555	7,505		0	
50202030040000	4.20.10.20.030.120.00.000	Formazione non esternalizzata da privato	€.	200	0	(200)				
50300000000000	4.20.15.00.000.000.00.000	**B.3) Manutenzione e riparazione (ordinaria esternalizzata) - Totale**	**€.**	**334,541**	**439,970**	***105,429***	**97,287**	**-**	**342,683**	**-**

COD_COGE_NI	COD_COGE_old	Descrizione		Valore netto al 31/12/2024	Valore netto al 31/12/2025	Variazione	Costi da utilizzo contributi 2025	Costi da utilizzo contributi DI CUI SOCIO-SAN	Costi da contributi 2025	Costi da contributi DI CUI SOCIO-SAN
50310000000000	4.20.15.10.000.000.00.000	Manutenzione e riparazione ordinaria esternalizzata per immobili e loro pertinenze	€.	0	0	0				
50320000000000	4.20.15.15.000.000.00.000	Manutenzione e riparazione ordinaria esternalizzata per impianti e macchinari	€.	0	0	0				
50330000000000	4.20.15.20.000.000.00.000	Manutenzione e riparazione ordinaria esternalizzata per mobili e macchine	€.	0	0	0				

RI.S.E.R.I.D.A.

50340000000000	4.20.15.30.000.000.00.000	Manutenzione e riparazione ordinaria esternalizzata per attrezzature tecnico-scientifiche sanitarie	€.	334,541	426,831	*92,290*	84,148		342,683	
50350000000000	4.20.15.40.000.000.00.000	Manutenzione e riparazione ordinaria esternalizzata per automezzi sanitari	€.	0	0	*0*				
50360000000000	4.20.15.50.000.000.00.000	Manutenzione e riparazione ordinaria esternalizzata per automezzi non sanitari	€.	0	0	*0*				
50370000000000	4.20.15.80.000.000.00.000	Altre manutenzioni e riparazioni	€.	0	0	*0*				
50380000000000	4.20.15.90.000.000.00.000	Manutenzioni e riparazioni da ATS/ASST/Fondazioni della Regione	€.	0	13,139	*13,139*	13,139			
50400000000000	**4.20.20.00.000.000.00.000**	**B.4) Godimento di beni di terzi - Totale**	**€.**	**755,545**	**919,170**	***163,625***	**448,817**	**-**	**470,353**	**-**

COD_COGE_NI	*COD_COGE_old*	*Descrizione*		*Valore netto al 31/12/2024*	*Valore netto al 31/12/2025*	*Variazione*	*Costi da utilizzo contributi 2025*	*Costi da utilizzo contributi DI CUI SOCIO-SAN*	*Costi da contributi 2025*	*Costi da contributi DI CUI SOCIO-SAN*
50410010000000	4.20.20.10.010.000.00.000	Affitti passivi	€.	165,633	179,687	*14,054*	0		179,687	
50410020000000	4.20.20.10.020.000.00.000	Spese condominiali	€.	0	0	*0*				
50420010000000	4.20.20.20.010.000.00.000	Canoni di Noleggio sanitari (esclusa Protesica)	€.	586,106	739,483	*153,377*	448,817		290,666	
50420030000000	4.20.20.20.020.000.00.000	Canoni di Noleggio non sanitari	€.	3,806	0	*(3,806)*				
50430010000000	4.20.20.30.010.000.00.000	Canoni di leasing sanitari	€.	0	0	*0*				
50430020000000	4.20.20.30.020.000.00.000	Canoni di leasing non sanitari	€.	0	0	*0*				
50440010000000	4.20.20.40.010.000.00.000	Canoni di project financing	€.	0	0	*0*				
50450010000000	4.20.20.80.010.000.00.000	Locazioni e noleggi da ATS/ASST/Fondazioni della Regione	€.	0	0	*0*				

				Valore netto al 31/12/2024	*Valore netto al 31/12/2025*	*Variazione*	*Costi da utilizzo contributi 2025*	*Costi da utilizzo contributi DI CUI SOCIO-SAN*	*Costi da contributi 2025*	*Costi da contributi DI CUI SOCIO-SAN*
50499999999999	4.20.25.00.000.000.00.000	**Costo del Personale (Totale)**	€.	**5,242,512**	***6,162,342***	***919,830***	**1,561,966**	**0**	**4,600,376**	**0**
50500000000000	**4.20.25.10.000.000.00.000**	**B.5 Personale del ruolo sanitario - Totale**	**€.**	**5,242,512**	**6,162,342**	**919,830**	**1,561,966**	**-**	**4,600,376**	**-**

COD_COGE_NI	*COD_COGE_old*	*Descrizione*		*Valore netto al 31/12/2024*	*Valore netto al 31/12/2025*	*Variazione*	*Costi da utilizzo contributi 2025*	*Costi da utilizzo contributi DI CUI SOCIO-SAN*	*Costi da contributi 2025*	*Costi da contributi DI CUI SOCIO-SAN*
50510010010000	4.20.25.10.010.010.00.000	Ruolo Sanitario - T.INDETERMINATO - - Personale dirigente medico / veterinario - Competenze fisse	€.	0		*0*				
50510010020000	4.20.25.10.010.020.00.000	Ruolo Sanitario - T.INDETERMINATO - - Personale dirigente medico / veterinario - Straordinario	€.	0	0	*0*				
50510010030000	4.20.25.10.010.025.00.000	Ruolo Sanitario - T.INDETERMINATO - - Personale dirigente medico / veterinario - Retr. Posizione	€.	0	0	*0*				
50510010040000	4.20.25.10.010.030.00.000	Ruolo Sanitario - T.INDETERMINATO - - Personale dirigente medico / veterinario - Indennità varie	€.	0	0	*0*				
50510010060000	4.20.25.10.010.050.00.000	Ruolo Sanitario - T.INDETERMINATO - - Personale dirigente medico / veterinario - Incentivazione (retribuzione di risultato)	€.	0	0	*0*				
50510010070000	4.20.25.10.010.060.00.000	Ruolo Sanitario - T.INDETERMINATO - - Personale dirigente medico / veterinario - Risorse aggiuntive regionali	€.	0	0	*0*				
50510010090000	4.20.25.10.010.110.00.000	Ruolo Sanitario - T.INDETERMINATO - - Personale dirigente medico / veterinario - Oneri sociali*	€.	0	0	*0*				
50510010100000	4.20.25.10.010.210.00.000	Ruolo Sanitario - T.INDETERMINATO - - Personale dirigente medico / veterinario - Accantonamento a TFR	€.	0	0	0	0	0	0	0
50510010120000	4.20.25.10.010.800.00.000	Ruolo Sanitario - T.INDETERMINATO - - Personale dirigente medico / veterinario - Altri costi del personale	€.	0	0	*0*				
50510020010000	4.20.25.10.012.010.00.000	Ruolo Sanitario - T.DETERMINATO - - Personale dirigente medico / veterinario - Competenze fisse	€.	214,021	339,535	*125,514*	86,062		253,473	
50510020020000	4.20.25.10.012.020.00.000	Ruolo Sanitario - T.DETERMINATO - - Personale dirigente medico / veterinario - Straordinario	€.	0	0	*0*				
50510020030000	4.20.25.10.012.025.00.000	Ruolo Sanitario - T.DETERMINATO - - Personale dirigente medico / veterinario - Retr. Posizione	€.	0	0	*0*				
50510020040000	4.20.25.10.012.030.00.000	Ruolo Sanitario - T.DETERMINATO - - Personale dirigente medico / veterinario - Indennità varie	€.	11,331	16,178	*4,847*	4,101		12,077	
50510020060000	4.20.25.10.012.050.00.000	Ruolo Sanitario - T.DETERMINATO - - Personale dirigente medico / veterinario - Incentivazione (retribuzione di risultato)	€.	0	0	*0*				

RI-S.C.R.E.A.

50510020070000	4.20.25.10.012.060.00.000	Ruolo Sanitario - T.DETERMINATO - - Personale dirigente medico / veterinario - Risorse aggiuntive regionali	€.	0	0	0				
50510020090000	4.20.25.10.012.110.00.000	Ruolo Sanitario - T.DETERMINATO - - Personale dirigente medico / veterinario - Oneri sociali*	€.	69,633	99,524	29,891	25,226		74,298	
50510020120000	4.20.25.10.012.800.00.000	Ruolo Sanitario - T.DETERMINATO - - Personale dirigente medico / veterinario - Altri costi del personale	€.	0	0	0				
50520010010000	4.20.25.10.020.010.00.000	Ruolo Sanitario - T.INDETERMINATO- - Personale dirigente non medico - Competenze fisse	€.	0	0	0				
50520010020000	4.20.25.10.020.020.00.000	Ruolo Sanitario - T.INDETERMINATO- - Personale dirigente non medico - Straordinario	€.	0	0	0				
50520010030000	4.20.25.10.020.025.00.000	Ruolo Sanitario - T.INDETERMINATO- - Personale dirigente non medico - Retr. Posizione	€.	0	0	0				
50520010040000	4.20.25.10.020.030.00.000	Ruolo Sanitario - T.INDETERMINATO- - Personale dirigente non medico - Indennità varie	€.	0	0	0				
50520010060000	4.20.25.10.020.050.00.000	Ruolo Sanitario - T.INDETERMINATO- - Personale dirigente non medico - Incentivazione (retribuzione di risultato)	€.	0	0	0				
50520010070000	4.20.25.10.020.060.00.000	Ruolo Sanitario - T.INDETERMINATO- - Personale dirigente non medico - Risorse aggiuntive regionali	€.	0	0	0				
50520010090000	4.20.25.10.020.110.00.000	Ruolo Sanitario - T.INDETERMINATO- - Personale dirigente non medico - Oneri sociali*	€.	0	0	0				
50520010100000	4.20.25.10.020.210.00.000	Ruolo Sanitario - T.INDETERMINATO- - Personale dirigente non medico - Accantonamento a TFR	€.	0	0	0	0	0	0	0
50520010120000	4.20.25.10.020.800.00.000	Ruolo Sanitario - T.INDETERMINATO- - Personale dirigente non medico - Altri costi del personale	€.	0	0	0				
50520020010000	4.20.25.10.022.010.00.000	Ruolo Sanitario - T.DETERMINATO - - Personale dirigente non medico - Competenze fisse	€.	161,427	144,788	(16,639)	36,699		108,089	
50520020020000	4.20.25.10.022.020.00.000	Ruolo Sanitario - T.DETERMINATO - - Personale dirigente non medico - Straordinario	€.	0	0	0				
50520020030000	4.20.25.10.022.025.00.000	Ruolo Sanitario - T.DETERMINATO - - Personale dirigente non medico - Retr. Posizione	€.	0	0	0				
50520020040000	4.20.25.10.022.030.00.000	Ruolo Sanitario - T.DETERMINATO - - Personale dirigente non medico - Indennità varie	€.	11,597	7,433	(4,164)	1,884		5,549	
50520020060000	4.20.25.10.022.050.00.000	Ruolo Sanitario - T.DETERMINATO - - Personale dirigente non medico - Incentivazione (retribuzione di risultato)	€.	0	0	0				
50520020070000	4.20.25.10.022.060.00.000	Ruolo Sanitario - T.DETERMINATO - - Personale dirigente non medico - Risorse aggiuntive regionali	€.	0	0	0				
50520020090000	4.20.25.10.022.110.00.000	Ruolo Sanitario - T.DETERMINATO - - Personale dirigente non medico - Oneri sociali*	€.	53,482	47,234	(6,248)	11,972		35,262	
50520020120000	4.20.25.10.022.800.00.000	Ruolo Sanitario - T.DETERMINATO - - Personale dirigente non medico - Altri costi del personale	€.	0	0	0				
50530010010000	4.20.25.10.110.010.00.000	Ruolo Sanitario - T.INDETERMINATO- - Personale comparto - Competenze fisse	€.	2,162,622	2,674,218	511,596	677,833		1,996,385	
50530010020000	4.20.25.10.110.020.00.000	Ruolo Sanitario - T.INDETERMINATO- - Personale comparto - Straordinario	€.	0	15,093	15,093	3,826		11,267	
50530010030000	4.20.25.10.110.030.00.000	Ruolo Sanitario - T.INDETERMINATO- - Personale comparto - Indennità varie	€.	0	0	0				
50530010040000	4.20.25.10.110.035.00.000	Ruolo Sanitario - T.INDETERMINATO- - Personale comparto - Incentivazione alla produttività collettiva	€.	67,771	241,858	174,087	61,304		180,554	
50530010050000	4.20.25.10.110.040.00.000	Ruolo Sanitario - T.INDETERMINATO- - Personale comparto - Competenze Personale comandato	€.	0	0	0				
50530010060000	4.20.25.10.110.050.00.000	Ruolo Sanitario - T.INDETERMINATO- - Personale comparto - Risorse aggiuntive regionali	€.	0	0	0				
50530010080000	4.20.25.10.110.110.00.000	Ruolo Sanitario - T.INDETERMINATO- - Personale comparto - Oneri sociali*	€.	655,293	886,891	231,598	224,800		662,091	
50530010090000	4.20.25.10.110.210.00.000	Ruolo Sanitario - T.INDETERMINATO- - Personale comparto - Accantonamento a TFR	€.	0	0	0	0	0	0	0
50530010110000	4.20.25.10.110.800.00.000	Ruolo Sanitario - T.INDETERMINATO- - Personale comparto - Altri costi del personale	€.	0	0	0				
50530020010000	4.20.25.10.112.010.00.000	Ruolo Sanitario - T.DETERMINATO- - Personale comparto - Competenze fisse	€.	1,368,227	1,216,792	(151,435)	308,420		908,372	
50530020020000	4.20.25.10.112.020.00.000	Ruolo Sanitario - T.DETERMINATO- - Personale comparto - Straordinario	€.	27,924	10,858	(17,066)	2,752		8,106	
50530020030000	4.20.25.10.112.030.00.000	Ruolo Sanitario - T.DETERMINATO- - Personale comparto - Indennità varie	€.	0	0	0				
50530020040000	4.20.25.10.112.035.00.000	Ruolo Sanitario - T.DETERMINATO- - Personale comparto - Incentivazione alla produttività collettiva	€.	2,312	63,658	61,346	16,135		47,523	
50530020060000	4.20.25.10.112.050.00.000	Ruolo Sanitario - T.DETERMINATO- - Personale comparto - Risorse aggiuntive regionali	€.	0	0	0				
50530020080000	4.20.25.10.112.110.00.000	Ruolo Sanitario - T.DETERMINATO- - Personale comparto - Oneri sociali*	€.	436,872	398,282	(38,590)	100,952		297,330	
50530020110000	4.20.25.10.112.800.00.000	Ruolo Sanitario - T.DETERMINATO- - Personale comparto - Altri costi del personale	€.	0	0	0				
50600000000000	4.20.25.20.000.000.00.000	**B.6 Personale del ruolo professionale - Totale**	**€.**	-	-	**0**	-	-	-	-

BOZZA

COD_COGE_NI	COD_COGE_old	Descrizione		Valore netto al 31/12/2024	Valore netto al 31/12/2025	Variazione	Costi da utilizzo contributi 2025	Costi da utilizzo contributi DI CUI SOCIO-SAN	Costi da contributi 2025	Costi da contributi DI CUI SOCIO-SAN
50640010010000	4.20.25.20.020.010.00.000	Ruolo professionale - T.INDETERMINATO- Personale dirigente - Competenze fisse	€.	0	0	0				
50640010020000	4.20.25.20.020.020.00.000	Ruolo professionale - T.INDETERMINATO- Personale dirigente - Straordinario	€.	0	0	0				
50640010030000	4.20.25.20.020.025.00.000	Ruolo professionale - T.INDETERMINATO- Personale dirigente - Retr. Posizione	€.	0	0	0				
50640010040000	4.20.25.20.020.030.00.000	Ruolo professionale - T.INDETERMINATO- Personale dirigente - Indennità varie	€.	0	0	0				
50640010050000	4.20.25.20.020.040.00.000	Ruolo professionale - T.INDETERMINATO- Personale dirigente - Competenze Personale comandato	€.	0	0	0				
50640010060000	4.20.25.20.020.050.00.000	Ruolo professionale - T.INDETERMINATO- Personale dirigente - Incentivazione (retribuzione di risultato)	€.	0	0	0				
50640010070000	4.20.25.20.020.060.00.000	Ruolo professionale - T.INDETERMINATO- Personale dirigente - Risorse aggiuntive regionali	€.	0	0	0				
50640010090000	4.20.25.20.020.110.00.000	Ruolo professionale - T.INDETERMINATO- Personale dirigente - Oneri sociali*	€.	0	0	0				
50640010120000	4.20.25.20.020.800.00.000	Ruolo professionale - T.INDETERMINATO- Personale dirigente - Altri costi del Ruolo professionale	€.	0	0	0				
50640020010000	4.20.25.20.022.010.00.000	Ruolo professionale - T.DETERMINATO- Personale dirigente - Competenze fisse	€.	0	0	0				
50640020020000	4.20.25.20.022.020.00.000	Ruolo professionale - T.DETERMINATO- Personale dirigente - Straordinario	€.	0	0	0				
50640020030000	4.20.25.20.022.025.00.000	Ruolo professionale - T.DETERMINATO- Personale dirigente - Retr. Posizione	€.	0	0	0				
50640020040000	4.20.25.20.022.030.00.000	Ruolo professionale - T.DETERMINATO- Personale dirigente - Indennità varie	€.	0	0	0				
50640020060000	4.20.25.20.022.050.00.000	Ruolo professionale - T.DETERMINATO- Personale dirigente - Incentivazione (retribuzione di risultato)	€.	0	0	0				
50640020070000	4.20.25.20.022.060.00.000	Ruolo professionale - T.DETERMINATO- Personale dirigente - Risorse aggiuntive regionali	€.	0	0	0				
50640020090000	4.20.25.20.022.110.00.000	Ruolo professionale - T.DETERMINATO- Personale dirigente - Oneri sociali*	€.	0	0	0				
50645010010000	4.20.25.20.110.010.00.000	Ruolo professionale - T.INDETERMINATO - Personale comparto - Competenze fisse	€.	0	0	0				
50645010030000	4.20.25.20.110.030.00.000	Ruolo professionale - T.INDETERMINATO - Personale comparto - Indennità varie	€.	0	0	0				
50645010040000	4.20.25.20.110.035.00.000	Ruolo professionale - T.INDETERMINATO - Personale comparto - Incentivazione alla produttività collettiva	€.	0	0	0				
50645010050000	4.20.25.20.110.040.00.000	Ruolo professionale - T.INDETERMINATO - Personale comparto - Competenze Ruolo professionale - Personale comandato	€.	0	0	0				
50645010060000	4.20.25.20.110.050.00.000	Ruolo professionale - T.INDETERMINATO - Personale comparto - Risorse aggiuntive regionali	€.	0	0	0				
50645010080000	4.20.25.20.110.110.00.000	Ruolo professionale - T.INDETERMINATO - Personale comparto - Oneri sociali*	€.	0	0	0				
50645020010000	4.20.25.20.112.010.00.000	Ruolo professionale - T.DETERMINATO - Personale comparto - Competenze fisse	€.	0	0	0				
50645020030000	4.20.25.20.112.030.00.000	Ruolo professionale - T.DETERMINATO - Personale comparto - Indennità varie	€.	0	0	0				
50645020080000	4.20.25.20.112.110.00.000	Ruolo professionale - T.DETERMINATO - Personale comparto - Oneri sociali*	€.	0	0	0				
50700000000000	**4.20.25.30.000.000.00.000**	**B.7 Personale del ruolo tecnico - Totale**	**€.**	**-**	**-**	**0**	**-**	**-**	**-**	**-**

COD_COGE_NI	COD_COGE_old	Descrizione		Valore netto al 31/12/2024	Valore netto al 31/12/2025	Variazione	Costi da utilizzo contributi 2025	Costi da utilizzo contributi DI CUI SOCIO-SAN	Costi da contributi 2025	Costi da contributi DI CUI SOCIO-SAN
50750010010000	4.20.25.30.020.010.00.000	Ruolo tecnico - T.INDETERMINATO - - Personale dirigente - Competenze fisse	€.	0	0	0				
50750010020000	4.20.25.30.020.020.00.000	Ruolo tecnico - T.INDETERMINATO - - Personale dirigente - Straordinario	€.	0	0	0				
50750010030000	4.20.25.30.020.025.00.000	Ruolo tecnico - T.INDETERMINATO - - Personale dirigente - Retr. Posizione	€.	0	0	0				
50750010040000	4.20.25.30.020.030.00.000	Ruolo tecnico - T.INDETERMINATO - - Personale dirigente - Indennità varie	€.	0	0	0				
50750010060000	4.20.25.30.020.050.00.000	Ruolo tecnico - T.INDETERMINATO - - Personale dirigente - Incentivazione (retribuzione di risultato)	€.	0	0	0				
50750010070000	4.20.25.30.020.060.00.000	Ruolo tecnico - T.INDETERMINATO - - Personale dirigente - Risorse aggiuntive regionali	€.	0	0	0				
50750010090000	4.20.25.30.020.110.00.000	Ruolo tecnico - T.INDETERMINATO - - Personale dirigente - Oneri sociali*	€.	0	0	0				
50750010120000	4.20.25.30.020.800.00.000	Ruolo tecnico - T.INDETERMINATO - - Personale dirigente - Altri costi del Ruolo tecnico	€.	0	0	0				

BOZZA

50750020010000	4.20.25.30.022.010.00.000	Ruolo tecnico - T.DETERMINATO - - Personale dirigente - Competenze fisse	€.	0	0	0				
50755010030000	4.20.25.30.022.025.00.000	Ruolo tecnico - T.DETERMINATO - - Personale dirigente - Retr. Posizione	€.	0	0	0				
50750020050000	4.20.25.30.022.050.00.000	Ruolo tecnico - T.DETERMINATO - - Personale dirigente - Incentivazione (retribuzione di risultato)	€.	0	0	0				
50750020060000	4.20.25.30.022.060.00.000	Ruolo tecnico - T.DETERMINATO - - Personale dirigente - Risorse aggiuntive regionali	€.	0	0	0				
50750020080000	4.20.25.30.022.110.00.000	Ruolo tecnico - T.DETERMINATO - - Personale dirigente - Oneri sociali*	€.	0	0	0				
50755010010000	4.20.25.30.110.010.00.000	Ruolo tecnico - T.INDETERMINATO - - Personale comparto - Competenze fisse	€.	0	0	0				
50755010020000	4.20.25.30.110.020.00.000	Ruolo tecnico - T.INDETERMINATO - - Personale comparto - Straordinario	€.	0	0	0				
50755010040000	4.20.25.30.110.030.00.000	Ruolo tecnico - T.INDETERMINATO - - Personale comparto - Indennità varie	€.	0	0	0				
50755010050000	4.20.25.30.110.035.00.000	Ruolo tecnico - T.INDETERMINATO - - Personale comparto - Incentivazione alla produttività collettiva	€.	0	0	0				
50755010070000	4.20.25.30.110.050.00.000	Ruolo tecnico - T.INDETERMINATO - - Personale comparto - Risorse aggiuntive regionali	€.	0	0	0				
50755010090000	4.20.25.30.110.110.00.000	Ruolo tecnico - T.INDETERMINATO - - Personale comparto - Oneri sociali*	€.	0	0	0				
50755010100000	4.20.25.30.110.210.00.000	Ruolo tecnico - T.INDETERMINATO - - Personale comparto - Accantonamento a TFR	€.	0	0	0	0	0	0	0
50755010120000	4.20.25.30.110.800.00.000	Ruolo tecnico - T.INDETERMINATO - - Personale comparto - Altri costi del personale	€.	0	0	0				
50755020010000	4.20.25.30.112.010.00.000	Ruolo tecnico - T.DETERMINATO - - Personale comparto - Competenze fisse	€.	0	0	0				
50755020020000	4.20.25.30.112.020.00.000	Ruolo tecnico - T.DETERMINATO - - Personale comparto - Straordinario	€.	0	0	0				
50755020030000	4.20.25.30.112.030.00.000	Ruolo tecnico - T.DETERMINATO - - Personale comparto - Indennità varie	€.	0	0	0				
50755020040000	4.20.25.30.112.035.00.000	Ruolo tecnico - T.DETERMINATO - - Personale comparto - Incentivazione alla produttività collettiva	€.	0	0	0				
50755020060000	4.20.25.30.112.050.00.000	Ruolo tecnico - T.DETERMINATO - - Personale comparto - Risorse aggiuntive regionali	€.	0	0	0				
50755020080000	4.20.25.30.112.110.00.000	Ruolo tecnico - T.DETERMINATO - - Personale comparto - Oneri sociali*	€.	0	0	0				
50755020110000	4.20.25.30.112.800.00.000	Ruolo tecnico - T.DETERMINATO - - Personale comparto - Altri costi del personale	€.	0	0	0				

50800000000000	4.20.25.40.000.000.00.000	**B.8 Personale del ruolo amministrativo - Totale**	**€.**	**-**	**-**	**0**	**-**	**-**	**-**	**-**

COD_COGE_NI	*COD_COGE_old*	*Descrizione*		*Valore netto al 31/12/2024*	*Valore netto al 31/12/2025*	*Variazione*	*Costi da utilizzo contributi 2025*	*Costi da utilizzo contributi DI CUI SOCIO-SAN*	***Costi da contributi 2025***	***Costi da contributi DI CUI SOCIO-SAN***
50860010010000	4.20.25.40.020.010.00.000	Ruolo amministrativo - T.INDETERMINATO - Personale dirigente - Competenze fisse	€.	0	0	0				
50860010020000	4.20.25.40.020.020.00.000	Ruolo amministrativo - T.INDETERMINATO - Personale dirigente - Straordinario	€.	0	0	0				
50860010030000	4.20.25.40.020.025.00.000	Ruolo amministrativo - T.INDETERMINATO - Personale dirigente - Retr. Posizione	€.	0	0	0				
50860010040000	4.20.25.40.020.030.00.000	Ruolo amministrativo - T.INDETERMINATO - Personale dirigente - Indennità varie	€.	0	0	0				
50860010050000	4.20.25.40.020.040.00.000	Competenze Ruolo amministrativo - T.INDETERMINATO - Personale comandato	€.	0	0	0				
50860010060000	4.20.25.40.020.050.00.000	Ruolo amministrativo - T.INDETERMINATO - Personale dirigente - Incentivazione (retribuzione di risultato)	€.	0	0	0				
50860010070000	4.20.25.40.020.060.00.000	Ruolo amministrativo - T.INDETERMINATO - Personale dirigente - Risorse aggiuntive regionali	€.	0	0	0				
50860010090000	4.20.25.40.020.110.00.000	Ruolo amministrativo - T.INDETERMINATO - Personale dirigente - Oneri sociali*	€.	0	0	0				
50860010120000	4.20.25.40.020.800.00.000	Ruolo amministrativo - T.INDETERMINATO - Personale dirigente - Altri costi del Ruolo amministrativo	€.	0	0	0				
50860020010000	4.20.25.40.022.010.00.000	Ruolo amministrativo - T.DETERMINATO - Personale dirigente - Competenze fisse	€.	0	0	0				
50860020020000	4.20.25.40.022.020.00.000	Ruolo amministrativo - T.DETERMINATO - Personale dirigente - Straordinario	€.	0	0	0				
50860020030000	4.20.25.40.022.025.00.000	Ruolo amministrativo - T.DETERMINATO - Personale dirigente - Retr. Posizione	€.	0	0	0				
50860020040000	4.20.25.40.022.030.00.000	Ruolo amministrativo - T.DETERMINATO - Personale dirigente - Indennità varie	€.	0	0	0				
50860020060000	4.20.25.40.022.050.00.000	Ruolo amministrativo - T.DETERMINATO - Personale dirigente - Incentivazione (retribuzione di risultato)	€.	0	0	0				

BOZZA - NI-RIC

50860020070000	4.20.25.40.022.060.00.000	Ruolo amministrativo - T.DETERMINATO - Personale dirigente - Risorse aggiuntive regionali	€.	0	0	0				
50860020090000	4.20.25.40.022.110.00.000	Ruolo amministrativo - T.DETERMINATO - Personale dirigente - Oneri sociali*	€.	0	0	0				
50865010010000	4.20.25.40.110.010.00.000	Ruolo amministrativo - T.INDETERMINATO - Personale comparto - Competenze fisse	€.	0	0	0				
50865010020000	4.20.25.40.110.020.00.000	Ruolo amministrativo - T.INDETERMINATO - Personale comparto - Straordinario	€.	0	0	0				
50865010030000	4.20.25.40.110.030.00.000	Ruolo amministrativo - T.INDETERMINATO - Personale comparto - Indennità varie	€.	0	0	0				
50865010040000	4.20.25.40.110.035.00.000	Ruolo amministrativo - T.INDETERMINATO - Personale comparto - Incentivazione alla produttività collettiva	€.	0	0	0				
50865010050000	4.20.25.40.110.040.00.000	Ruolo amministrativo - T.INDETERMINATO - Personale comparto - Competenze Ruolo amministrativo - Personale comandato	€.	0	0	0				
50865010060000	4.20.25.40.110.050.00.000	Ruolo amministrativo - T.INDETERMINATO - Personale comparto - Risorse aggiuntive regionali	€.	0	0	0				
50865010080000	4.20.25.40.110.110.00.000	Ruolo amministrativo - T.INDETERMINATO - Personale comparto - Oneri sociali*	€.	0	0	0				
50865010090000	4.20.25.40.110.210.00.000	Ruolo amministrativo - T.INDETERMINATO - Personale comparto - Accantonamento a TFR	€.	0	0	0	0	0	0	0
50865010110000	4.20.25.40.110.800.00.000	Ruolo amministrativo - T.INDETERMINATO - Personale comparto - Altri costi del personale	€.	0	0	0				
50865020010000	4.20.25.40.112.010.00.000	Ruolo amministrativo - T.DETERMINATO - Personale comparto - Competenze fisse	€.	0	0	0				
50865020020000	4.20.25.40.112.020.00.000	Ruolo amministrativo - T.DETERMINATO - Personale comparto - Straordinario	€.	0	0	0				
50865020030000	4.20.25.40.112.030.00.000	Ruolo amministrativo - T.DETERMINATO - Personale comparto - Indennità varie	€.	0	0	0				
50865020040000	4.20.25.40.112.035.00.000	Ruolo amministrativo - T.DETERMINATO - Personale comparto - Incentivazione alla produttività collettiva	€.	0	0	0				
50865020060000	4.20.25.40.112.050.00.000	Ruolo amministrativo - T.DETERMINATO - Personale comparto - Risorse aggiuntive regionali	€.	0	0	0				
50865020080000	4.20.25.40.112.110.00.000	Ruolo amministrativo - T.DETERMINATO - Personale comparto - Oneri sociali*	€.	0	0	0				
50865020110000	4.20.25.40.112.800.00.000	Ruolo amministrativo - T.DETERMINATO - Personale comparto - Altri costi del personale	€.	0	0	0				
50900000000000	**4.20.30.00.000.000.00.000**	**B.9 Oneri diversi di gestione - Totale**	**€.**	**160,379**	**155,400**	***(4,979)***	**59,731**	**-**	**95,669**	**-**

COD_COGE_NI	*COD_COGE_old*	*Descrizione*		*Valore netto al 31/12/2024*	*Valore netto al 31/12/2025*	*Variazione*	*Costi da utilizzo contributi 2025*	*Costi da utilizzo contributi DI CUI SOCIO-SAN*	***Costi da contributi 2025***	***Costi da contributi DI CUI SOCIO-SAN***
50910010000000	4.20.30.10.010.000.00.000	Imposte e tasse (escluse Irap e Ires)	€.	9,457	4,816	*(4,641)*	4,816		0	
50930030000000	4.20.30.30.010.000.00.000	Rimborso spese organi societari	€.	0	0	*0*				
50940030000000	4.20.30.40.020.000.00.000	Indennità, rimborso spese e oneri sociali per il direttore scientifico a carico del Bilancio ricerca	€.	0	0	*0*				
50950010000000	4.20.30.50.010.000.00.000	Multe, ammende, penalità, arbitraggi, risarcimenti	€.	0	0	*0*				
50950030000000	4.20.30.50.030.000.00.000	Commissioni e spese bancarie	€.	6,781	4,712	*(2,069)*	4,712		0	
50950040000000	4.20.30.50.040.000.00.000	Abbonamenti, acquisti di libri, riviste e giornali	€.	93,328	97,448	*4,120*	1,779		95,669	
50950060000000	4.20.30.50.080.000.00.000	Altri Oneri diversi di gestione	€.	50,813	48,424	*(2,389)*	48,424		0	
50960010000000	4.20.30.90.090.000.00.000	REGIONE: Spese dirette regionali - Oneri diversi di gestione	€.	0						
50960020000000	4.20.30.90.095.000.00.000	Altri oneri diversi di gestione da ATS/ASST/IRCCS della Regione	€.	0	0	*0*				
50970010000000	4.20.30.90.100.000.00.000	Altri oneri diversi di gestione - per Autoassicurazione	€.	0	0	*0*				

				Valore netto al 31/12/2024	*Valore netto al 31/12/2025*	*Variazione*	*Costi da utilizzo contributi 2025*	*Costi da utilizzo contributi DI CUI SOCIO-SAN*	***Costi da contributi 2025***	***Costi da contributi DI CUI SOCIO-SAN***
50999999999999	**4.20.40.00.000.000.00.000**	**B.10-13) Totale Ammortamenti e svalutazioni**	€.	**723,058**	***1,036,529***	***313,471***	**0**	**0**	**0**	**0**

				Valore netto al 31/12/2024	*Valore netto al 31/12/2025*	*Variazione*	*Costi da utilizzo contributi 2025*	*Costi da utilizzo contributi DI CUI SOCIO-SAN*	***Costi da contributi 2025***	***Costi da contributi DI CUI SOCIO-SAN***

BOZZA

51000000000000	4.20.40.10.000.000.00.000	**B.10) Ammortamenti delle immobilizzazioni immateriali - Totale**	**€.**	**16,576**	**23,977**	***7,401***	**0**	**0**	**0**	**0**
51010000000000	4.20.40.10.010.000.00.000	**B.10 (1) Ammortamenti immobilizzazioni immateriali - Totale**	€.	**16,576**	***23,977***	***7,401***	-	-	-	-
COD_COGE_NI	*COD_COGE_old*	*Descrizione*		*Valore netto al 31/12/2024*	*Valore netto al 31/12/2025*	*Variazione*	*Costi da utilizzo contributi 2025*	*Costi da utilizzo contributi DI CUI SOCIO-SAN*	***Costi da contributi 2025***	***Costi da contributi DI CUI SOCIO-SAN***
51010010000000	4.20.40.10.010.010.00.000	Ammortamenti immobilizzazioni immateriali	€.	16,576	23,977	*7,401*				
51020000000000	4.20.40.10.020.000.00.000	**B.10 (2) Svalutazione immobilizzazioni immateriali - Totale**	**€.**	**0**	**-**	***0***	-	-	-	-
COD_COGE_NI	*COD_COGE_old*	*Descrizione*		*Valore netto al 31/12/2024*	*Valore netto al 31/12/2025*	*Variazione*	*Costi da utilizzo contributi 2025*	*contributi DI CUI SOCIO-SAN*	*Costi da contributi 2025*	*Costi da contributi DI CUI SOCIO-SAN*
51020010000000	4.20.40.10.020.010.00.000	Svalutazione immobilizzazioni immateriali	€.	0	0	*0*				
				Valore netto al 31/12/2024	*Valore netto al 31/12/2025*	*Variazione*	*Costi da utilizzo contributi 2025*	***Costi da utilizzo contributi DI CUI SOCIO-SAN***	***Costi da contributi 2025***	***Costi da contributi DI CUI SOCIO-SAN***
51100000000000	4.20.40.20.000.000.00.000	**B.11) Ammortamento dei fabbricati - Totale**	**€.**	**0**	**0**	***0***	**0**	**0**	**0**	**0**
51110000000000	4.20.40.20.010.000.00.000	**B.11 (1) Ammortamenti dei fabbricati - Totale**	€.	-	***0***	***0***	-	-	-	-
COD_COGE_NI	*COD_COGE_old*	*Descrizione*		*Valore netto al 31/12/2024*	*Valore netto al 31/12/2025*	*Variazione*	*Costi da utilizzo contributi 2025*	*Costi da utilizzo contributi DI CUI SOCIO-SAN*	***Costi da contributi 2025***	***Costi da contributi DI CUI SOCIO-SAN***
51110010000000	4.20.40.20.010.010.00.000	Ammortamento dei Fabbricati disponibili	€.	0	0	*0*				
51110020000000	4.20.40.20.010.020.00.000	Ammortamento dei Fabbricati indisponibili	€.	0	0	*0*				
51120000000000	4.20.40.20.020.000.00.000	**B.11 (2) Svalutazione dei fabbricati - Totale**	€.	-	***0***	***0***	-	-	-	-
COD_COGE_NI	*COD_COGE_old*	*Descrizione*		*Valore netto al 31/12/2024*	*Valore netto al 31/12/2025*	*Variazione*	*Costi da utilizzo contributi 2025*	*Costi da utilizzo contributi DI CUI SOCIO-SAN*	***Costi da contributi 2025***	***Costi da contributi DI CUI SOCIO-SAN***
51120010000000	4.20.40.20.020.010.00.000	Svalutazione dei Terreni e Fabbricati disponibili	€.	0	0	*0*				
51120020000000	4.20.40.20.020.020.00.000	Svalutazione dei Terreni e Fabbricati indisponibili	€.	0	0	*0*				
				Valore netto al 31/12/2024	*Valore netto al 31/12/2025*	*Variazione*	*Costi da utilizzo contributi 2025*	***Costi da utilizzo contributi DI CUI SOCIO-SAN***	***Costi da contributi 2025***	***Costi da contributi DI CUI SOCIO-SAN***
51200000000000	4.20.40.30.000.000.00.000	**B.12) Ammortamenti delle altre immobilizzazioni materiali - Totale**	**€.**	**706,482**	**1,012,552**	***306,070***	**0**	**0**	**0**	**0**
51210000000000	4.20.40.30.010.000.00.000	**B.12) (1) Ammortamenti delle altre immobilizzazioni materiali - Totale**	€.	**706,482**	**1,012,552**	306,070	-	-	-	-
COD_COGE_NI	*COD_COGE_old*	*Descrizione*		*Valore netto al 31/12/2024*	*Valore netto al 31/12/2025*	*Variazione*	*Costi da utilizzo contributi 2025*	*Costi da utilizzo contributi DI CUI SOCIO-SAN*	***Costi da contributi 2025***	***Costi da contributi DI CUI SOCIO-SAN***
51210010000000	4.20.40.30.010.010.00.000	Ammortamenti delle altre immobilizzazioni materiali	€.	706,482	1,012,552	*306,070*				
51220000000000	4.20.40.30.020.000.00.000	**B.12) (2) Svalutazione delle altre immobilizzazioni materiali - Totale**	€.	-	-	-	-	-	-	-
COD_COGE_NI	*COD_COGE_old*	*Descrizione*		*Valore netto al 31/12/2024*	*Valore netto al 31/12/2025*	*Variazione*	*Costi da utilizzo contributi 2025*	*Costi da utilizzo contributi DI CUI SOCIO-SAN*	***Costi da contributi 2025***	***Costi da contributi DI CUI SOCIO-SAN***
51220010000000	4.20.40.30.020.010.00.000	Svalutazioni delle altre immobilizzazioni materiali	€.	0	0	*0*				
51300000000000	4.20.40.40.000.000.00.000	**B.13 Svalutazione dei crediti - Totale**	**€.**	-	-	***0***	-	-	-	-
COD_COGE_NI	*COD_COGE_old*	*Descrizione*		*Valore netto al 31/12/2024*	*Valore netto al 31/12/2025*	*Variazione*	*Costi da utilizzo contributi 2025*	*Costi da utilizzo contributi DI CUI SOCIO-SAN*	***Costi da contributi 2025***	***Costi da contributi DI CUI SOCIO-SAN***

RISERVATA

51310010000000	4.20.40.40.010.000.00.000	Svalutazione dei crediti	€.	0	0	0				

				Valore netto al 31/12/2024	Valore netto al 31/12/2025	Variazione	Costi da utilizzo contributi 2025	Costi da utilizzo contributi DI CUI SOCIO-SAN	Costi da contributi 2025	Costi da contributi DI CUI SOCIO-SAN
51400000000000	4.20.50.00.000.000.00.000	**B.14) Variazione delle rimanenze - Totale**	**€.**	**0**	**0**	**0**	**0**	**0**	**0**	**0**
51410000000000	4.20.50.10.000.000.00.000	B.14.A Variazione rimanenze sanitarie - Totale	€.	-	-	**0**	-	-	-	-

COD_COGE_NI	COD_COGE_old	Descrizione		Valore netto al 31/12/2024	Valore netto al 31/12/2025	Variazione	Costi da utilizzo contributi 2025	Costi da utilizzo contributi DI CUI SOCIO-SAN	Costi da contributi 2025	Costi da contributi DI CUI SOCIO-SAN
51410010010010	4.20.50.10.005.010.01.050	Farmaceutici: Specialità Medicinali (File F escluso HCV)	€.	0	0	0				
51410010010020	4.20.50.10.005.010.01.070	Farmaceutici: Specialità Medicinali (HCV)	€.	0	0	0				
51410010020010	4.20.50.10.005.010.02.000	Farmaceutici: Specialità Medicinali (altro: farmaci ospedalieri)	€.	0	0	0				
51410010020020	4.20.50.10.005.020.00.000	Farmaceutici: Specialità Medicinali (Doppio Canale ex Nota CUF 37)	€.	0	0	0				
51410020010000	4.20.50.10.010.010.00.000	Farmaceutici: Ossigeno	€.	0	0	0				
51410030010010	4.20.50.10.012.010.00.000	Farmaceutici: Specialità Medicinali SENZA AIC	€.	0	0	0				
51410030010020	4.20.50.10.012.020.00.000	Farmaceutici: Galenici e altri medicinali SENZA AIC	€.	0	0	0				
51410030010030	4.20.50.10.012.030.00.000	Farmaceutici: Ossigeno e gas medicali SENZA AIC	€.	0	0	0				
51410040010010	4.20.50.10.015.010.00.000	Emoderivati acquistati sul mercato	€.	0	0	0				
51410040010020	4.20.50.10.015.012.00.000	Emoderivati di produzione regionale nel circuito SRC	€.	0	0	0				
51410040010030	4.20.50.10.015.020.00.000	Emoderivati (Doppio Canale ex Nota CUF 37)	€.	0	0	0				
51410050010010	4.20.50.10.020.010.00.000	Prodotti dietetici	€.	0	0	0				
51410050010020	4.20.50.10.025.010.00.000	Dispositivi medici: Cnd W - Materiali Diagnostici in vitro	€.	0	0	0				
51410060010010	4.20.50.10.030.010.00.000	Dispositivi medici: Cnd Z - Materiali diagnostici (materiale per apparecchiature sanitare e relativi componenti)	€.	0	0	0				
51410060010020	4.20.50.10.030.020.00.000	Prodotti chimici: Materiali diagnostici (senza Cnd)	€.	0	0	0				
51410070010010	4.20.50.10.035.011.00.000	Dispositivi medici: Cnd A - Dispositivi da somministrazione, prelievo e raccolta	€.	0	0	0				
51410070010020	4.20.50.10.035.012.00.000	Dispositivi medici: Cnd K, L - Strumentario chirurgico	€.	0	0	0				
51410070010030	4.20.50.10.035.013.00.000	Dispositivi medici: Cnd H - Dispositivi di sutura	€.	0	0	0				
51410070010040	4.20.50.10.035.014.00.000	Dispositivi medici: Cnd M - Dispositivi per medicazioni generali e specialistiche	€.	0	0	0				
51410070010050	4.20.50.10.035.015.00.000	Dispositivi medici: Cnd T - Dispositivi di protezione e ausili per incontinenza (d. lgs. 46/97)	€.	0	0	0				
51410070010060	4.20.50.10.035.016.00.000	Dispositivi medici: Cnd Y - Supporti o ausili tecnici per persone disabili	€.	0	0	0				
51410070010070	4.20.50.10.035.017.00.000	Dispositivi medici: Cnd B; G; N; Q; R; U - Presidi medico-chirurgici specialistici	€.	0	0	0				
51410070010080	4.20.50.10.035.018.00.000	Dispositivi medici: Cnd: D; S; V - Disinfettanti, prodotti per sterilizzazione e dispositivi vari	€.	0	0	0				
51410070010090	4.20.50.10.035.020.00.000	Dispositivi medici: Cnd: C - Dispositivi per appar. Cardiocircolatorio	€.	0	0	0				
51410070010100	4.20.50.10.035.030.00.000	Dispositivi medici con repertorio e senza CND (tipo 2, kit)	€.	0	0	0				
51410070010110	4.20.50.10.035.040.00.000	Dispositivi medici non registrati in Italia (senza repertorio e con CND assimilabile)	€.	0	0	0				
51410070020010	4.20.50.10.040.010.00.000	Materiale chirurgico per uso veterinario	€.	0	0	0				
51410070030030	4.20.50.10.045.030.00.000	Dispositivi medici: Cnd: J - impiantabili attivi: Materiali protesici (endoprotesi)	€.	0	0	0				
51410070030040	4.20.50.10.045.035.00.000	Dispositivi medici: Cnd: P - Materiali protesici (endoprotesi non attive)	€.	0	0	0				
51410070040010	4.20.50.10.050.010.00.000	Dispositivi medici: Cnd F - Materiali per emodialisi	€.	0	0	0				
51410070050010	4.20.50.10.055.010.00.000	Materiali per la profilassi igienico-sanitari: sieri	€.	0	0	0				

BOZZA

51410070050020	4.20.50.10.055.020.00.000	Materiali per la profilassi igienico-sanitari: vaccini	€.	0	0	0				
51410070070010	4.20.50.10.065.010.00.000	Sangue ed emocomponenti	€.	0	0	0				
51410070080010	4.20.50.10.080.010.00.000	Altri beni e prodotti sanitari (PRODOTTI SENZA REPERTORIO E/O CND)	€.	0	0	0				
51420000000000	4.20.50.20.000.000.00.000	**B.14.B Variazione rimanenze non sanitarie - Totale**	€.	-	0	0	-	-	-	-

COD_COGE_NI	COD_COGE_old	Descrizione		Valore netto al 31/12/2024	Valore netto al 31/12/2025	Variazione	Costi da utilizzo contributi 2025	Costi da utilizzo contributi DI CUI SOCIO-SAN	Costi da contributi 2025	Costi da contributi DI CUI SOCIO-SAN
51420010010000	4.20.50.20.005.010.00.000	Prodotti alimentari	€.	0	0	0				
51420020010000	4.20.50.20.010.010.00.000	Materiale di guardaroba, di pulizia e di convivenza in genere	€.	0	0	0				
51420040010000	4.20.50.20.020.010.00.000	Cancelleria e stampati	€.	0	0	0				
51420040020000	4.20.50.20.025.010.00.000	Materiale per EDP	€.	0	0	0				
51420050010000	4.20.50.20.030.010.00.000	Materiale per manutenzioni e riparazioni immobili	€.	0	0	0				
51420050020000	4.20.50.20.030.020.00.000	Materiale per manutenzioni e riparazioni mobili e macchine	€.	0	0	0				
51420050030000	4.20.50.20.030.030.00.000	Materiale per manutenzioni e riparazioni attrez. Tecnico economali	€.	0	0	0				
51420050050000	4.20.50.20.030.080.00.000	Altro materiale per manutenzioni e riparazioni	€.	0	0	0				
51420060010000	4.20.50.20.080.010.00.000	Altri beni non sanitari	€.	0	0	0				
51500000000000	4.20.60.00.000.000.00.000	**B.15 Accantonamenti tipici dell'esercizio - Totale**	€.	17,916,048	6,626,798	(11,289,250)	-	-	-	-

COD_COGE_NI	COD_COGE_old	Descrizione		Valore netto al 31/12/2024	Valore netto al 31/12/2025	Variazione	Costi da utilizzo contributi 2025	Costi da utilizzo contributi DI CUI SOCIO-SAN	Costi da contributi 2025	Costi da contributi DI CUI SOCIO-SAN
51510010000000	4.20.60.10.010.000.00.000	Accantonamenti per cause civili ed oneri processuali	€.	0	0	0				
51510020000000	4.20.60.10.020.000.00.000	Accantonamenti per contenzioso personale dipendente	€.	0	0	0				
51510040000000	4.20.60.10.040.000.00.000	Accantonamenti per copertura diretta dei rischi (autoassicurazione)	€.	0	0	0	0	0	0	0
51510050000000	4.20.60.10.040.100.00.000	Accantonamenti per copertura diretta dei rischi (autoassicurazione)	€.	0	0	0				
51510060000000	4.20.60.10.040.200.00.000	Accantonamenti per franchigia assicurativa	€.	0	0	0				
51510070000000	4.20.60.10.080.000.00.000	Altri accantonamenti per rischi	€.	0	0	0				
51520010000000	4.20.60.20.010.000.00.000	Accantonamento al fondo premio per operosità medici SUMAI	€.	0	0	0				
51530010000000	4.20.60.30.010.000.00.000	Accantonamenti per interessi di mora	€.	0	0	0				
51540010000000	4.20.60.40.010.000.00.000	Acc. Rinnovi convenzioni MMG/Pls/MCA ed altri	€.	0	0	0				
51540020000000	4.20.60.40.020.000.00.000	Acc. Rinnovi contratt. - dirigenza medica	€.	0	0	0				
51540030000000	4.20.60.40.030.000.00.000	Acc. Rinnovi contratt.- dirigenza non medica	€.	0	0	0				
51540040000000	4.20.60.40.040.000.00.000	Acc. Rinnovi contratt.: - comparto	€.	0	0	0				
51540050000000	4.20.60.40.041.000.00.000	Acc. per Fondi integrativi pensione	€.	0	0	0				
51540070000000	4.20.60.40.050.000.00.000	Acc. Rinnovi contratt.: medici SUMAI	€.	0	0	0				
51550010000000	4.20.60.50.005.000.00.000	Accantonamenti per quote inutilizzate contributi da Regione e Prov. Aut. - FSR indistinto finalizzato da Stato	€.	0	0	0				
51550010000100	4.20.60.50.006.000.00.000	Accantonamenti per quote inutilizzate contributi dell'esercizio da ATS/ASST/Fondazioni - FSR Indistinto finalizzato da Stato	€.	0	0	0				
51550020000000	4.20.60.50.010.000.00.000	Accantonamenti per quote inutilizzate contributi vincolati dell'esercizio da Regione per quota FSR Vincolato	€.	0	0	0				
51550030000000	4.20.60.50.012.000.00.000	Accantonamenti per quote inutilizzate contributi dell'esercizio da Regione - FSR Indistinto finalizzato da Regione	€.	0	0	0				
51550050000000	4.20.60.50.020.000.00.000	Accantonamenti per quote inutilizzate contributi vincolati dell'esercizio da ATS/ASST/Fondazioni per quota FSR Vincolato	€.	0	0	0				

BOZZA

51550060000000	4.20.60.50.022.000.00.000	Accantonamenti per quote inutilizzate contributi dell'esercizio da ATS/ASST/Fondazioni - FSR Indistinto finalizzato da Regione	€.	0	0	0				
51550070000000	4.20.60.50.030.000.00.000	Accantonamenti per quote inutilizzate contributi vincolati dell'esercizio da soggetti pubblici (extra fondo) Vincolati	€.	795,739	67,643	(728,096)				
51550070000100	4.20.60.50.030.000.00.100	Accantonamenti per quote inutilizzate contributi vincolati dell'esercizio da soggetti pubblici (extra fondo) Vincolati – PNRR	€.	0	0	0				
51550080000000	4.20.60.50.040.000.00.000	Accantonamenti per quote inutilizzate contributi vincolati dell'esercizio per ricerca da Ministero	€.	12,477,100	1,493,910	(10,983,190)			0	
51550090000000	4.20.60.50.050.000.00.000	Accantonamenti per quote inutilizzate contributi vincolati dell'esercizio per ricerca da Regione	€.	0	1,714,565	1,714,565			0	
51550100000000	4.20.60.50.060.000.00.000	Accantonamenti per quote inutilizzate contributi vincolati dell'esercizio per ricerca da ATS/ASST/Fondazioni	€.	0	0	0				
51550110000000	4.20.60.50.070.000.00.000	Accantonamenti per quote inutilizzate contributi vincolati dell'esercizio per ricerca da altri Enti pubblici	€.	486,366	229,612	(256,754)	0		0	
51550120000000	4.20.60.50.080.000.00.000	Accantonamenti per quote inutilizzate contributi vincolati dell'esercizio da privati (altro)	€.	0	0	0				
51550130000000	4.20.60.50.085.000.00.000	Accantonamenti per quote inutilizzate contributi vincolati dell'esercizio per ricerca da privati	€.	4,059,008	0	(4,059,008)	0		0	
51550140000000	4.20.60.50.090.000.00.000	Accantonamenti per quote inutilizzate contributi da soggetti privati per ricerca	€.	0	2,978,140	2,978,140				
51560010000000	4.20.60.80.010.000.00.000	Altri accantonamenti	€.	97,835	142,928	45,093				
51560010100000	4.20.60.80.010.100.00.000	Accantonamenti libera professione	€.	0	0	0				
51560010200000	4.20.60.80.010.200.00.000	Altri accantonamenti altro	€.	97,835	142,928	45,093				

				Valore netto al 31/12/2024	Valore netto al 31/12/2025	Variazione
60000000000000	5.00.00.00.000.000.00.000	**C) PROVENTI ED ONERI FINANZIARI**	€.	**95,142**	**92,997**	**(2,145)**

				Valore netto al 31/12/2024	Valore netto al 31/12/2025	Variazione
60599999999999	5.10.00.00.000.000.00.000	**C) PROVENTI FINANZIARI (Parziale)**	€.	**95,142**	**93,588**	**(1,554)**

61000000000000	5.10.10.00.000.000.00.000	**C.1) Interessi attivi - Totale**	**€.**	**95,142**	**93,588**	**(1,554)**

COD_COGE_NI	COD_COGE_old	Descrizione		Valore netto al 31/12/2024	Valore netto al 31/12/2025	Variazione
61010010000000	5.10.10.10.010.000.00.000	Interessi attivi su c/tesoreria	€.	0	0	0
61020010000000	5.10.10.20.010.000.00.000	Interessi attivi su c/c bancari	€.	0	0	0
61030010000000	5.10.10.30.010.000.00.000	Interessi attivi su titoli	€.	95,142	93,588	(1,554)
61030020000000	5.10.10.30.020.000.00.000	Interessi attivi su crediti commerciali	€.	0	0	0
61040010000000	5.10.10.30.080.000.00.000	Altri interessi attivi	€.	0	0	0
61050010000000	5.10.10.30.090.000.00.000	Interessi attivi verso ATS-ASST-Fondazioni della Regione	€.	0	0	0

62000000000000	5.10.20.00.000.000.00.000	**C.2) Altri proventi finanziari - Totale**	**€.**	**0**	**0**	**0**

COD_COGE_NI	COD_COGE_old	Descrizione		Valore netto al 31/12/2024	Valore netto al 31/12/2025	Variazione
62010000000000	5.10.20.10.000.000.00.000	Proventi da partecipazioni	€.	0	0	0
62020000000000	5.10.20.20.000.000.00.000	Proventi finanziari da crediti iscritti nelle immobilizzazioni	€.	0	0	0
62030000000000	5.10.20.30.000.000.00.000	Proventi finanziari da titoli iscritti nelle immobilizzazioni	€.	0	0	0

RLS.C.R.I.B.A.

62040000000000	5.10.20.40.000.000.00.000	Altri proventi finanziari diversi dai precedenti	€.	0	0	0
62050000000000	5.10.20.50.000.000.00.000	Utili su cambi	€.	0	0	0

				Valore netto al 31/12/2024	Valore netto al 31/12/2025	Variazione	Costi da utilizzo contributi 2025	Costi da utilizzo contributi DI CUI SOCIO-SAN	Costi da contributi 2025	Costi da contributi DI CUI SOCIO-SAN
62599999999999	5.20.00.00.000.000.00.000	C) ONERI FINANZIARI (Parziale)	€.	0	591	591	591	0	0	0
63000000000000	5.20.10.00.000.000.00.000	**C.3) Interessi passivi - Totale**	€.	0	0	0	0	0	0	0

COD_COGE_NI	COD_COGE_old	Descrizione		Valore netto al 31/12/2024	Valore netto al 31/12/2025	Variazione	Costi da utilizzo contributi 2025	Costi da utilizzo contributi DI CUI SOCIO-SAN	Costi da contributi 2025	Costi da contributi DI CUI SOCIO-SAN
63010010000000	5.20.10.10.010.000.00.000	Interessi passivi su c/c tesoreria	€.	0	0	0				
63020010000000	5.20.10.20.010.000.00.000	Interessi passivi su mutui	€.	0	0	0				
63020020000000	5.20.10.20.020.000.00.000	Commissioni su fidejussioni	€.	0	0	0				
63030010000000	5.20.10.30.010.000.00.000	Interessi passivi verso fornitori	€.	0	0	0				
63030020000000	5.20.10.30.020.000.00.000	Interessi passivi di mora	€.	0	0	0				
63030030000000	5.20.10.30.030.000.00.000	Interessi passivi canoni di leasing	€.	0	0	0				
63030040000000	5.20.10.30.070.000.00.000	Altri interessi passivi	€.	0	0	0				
63030050000000	5.20.10.30.080.000.00.000	Interessi passivi verso ATS-ASST-Fondazioni della Regione	€.	0	0	0				
64000000000000	5.20.20.00.000.000.00.000	**C.4) Altri oneri finanziari - Totale**	€.	0	591	591	591	0	0	0

COD_COGE_NI	COD_COGE_old	Descrizione		Valore netto al 31/12/2024	Valore netto al 31/12/2025	Variazione	Costi da utilizzo contributi 2025	Costi da utilizzo contributi DI CUI SOCIO-SAN	Costi da contributi 2025	Costi da contributi DI CUI SOCIO-SAN
64010000000000	5.20.20.10.000.000.00.000	Altri oneri finanziari	€.	0	591	591	591		0	
64020000000000	5.20.20.20.000.000.00.000	Perdite su cambi	€.	0	0	0				

RL S.C.R.I.B.A.

				Valore netto al 31/12/2024	Valore netto al 31/12/2025	Variazione
70000000000000	6.00.00.00.000.000.00.000	**D) RETTIFICHE DI VALORE DI ATTIVITA' FINANZIARIE**	€.	**0**	***0***	***0***
71000000000000	6.10.00.00.000.000.00.000	**D.1) Rivalutazioni - Totale**	**€.**	**-**	**-**	***0***

COD_COGE_NI	*COD_COGE_old*	*Descrizione*		*Valore netto al 31/12/2024*	*Valore netto al 31/12/2025*	*Variazione*
71010000000000	6.10.10.00.000.000.00.000	Di partecipazioni	€.	0	0	*0*
71020000000000	6.10.20.00.000.000.00.000	Di immobilizzazioni finanziarie che non costituiscono immobilizzazioni	€.	0	0	*0*
71030000000000	6.10.80.00.000.000.00.000	Altro	€.	0	0	*0*

72000000000000	6.20.00.00.000.000.00.000	**D.2) Svalutazioni - Totale**	**€.**	**-**	**-**	***0***	**-**	**-**	**-**	**-**

COD_COGE_NI	*COD_COGE_old*	*Descrizione*		*Valore netto al 31/12/2024*	*Valore netto al 31/12/2025*	*Variazione*	*Costi da utilizzo contributi 2025*	*Costi da utilizzo contributi DI CUI SOCIO-SAN*	*Costi da contributi 2025*	*Costi da contributi DI CUI SOCIO-SAN*
72010000000000	6.20.10.00.000.000.00.000	Di partecipazioni	€.	0	0	*0*				
72020000000000	6.20.20.00.000.000.00.000	Di immobilizzazioni finanziarie che non costituiscono immobilizzazioni	€.	0	0	*0*				
72030000000000	6.20.80.00.000.000.00.000	Altro	€.	0	0	*0*				

				Valore netto al 31/12/2024	Valore netto al 31/12/2025	Variazione
80000000000000	7.00.00.00.000.000.00.000	**E) PROVENTI E ONERI STRAORDINARI**	€.	**(476,014)**	***31,111***	***507,125***
81000000000000	7.10.00.00.000.000.00.000	**E.1) Proventi Straordinari - Totale**	**€.**	**1,522**	**66,022**	***64,500***

COD_COGE_NI	*COD_COGE_old*	*Descrizione*		*Valore netto al 31/12/2024*	*Valore netto al 31/12/2025*	*Variazione*
81010005010000	7.10.10.10.000.000.00.000	Plusvalenze da cessione di beni	€.	0	0	*0*
81010005020000	7.10.10.20.000.000.00.000	Plusvalenze da ATS-ASST-Fondazioni della Regione	€.	0	0	*0*
81010005030000	7.10.10.80.000.000.00.000	Altre plusvalenze	€.	0	0	*0*
81010010010000	7.10.20.10.000.000.00.000	Proventi da donazioni e liberalità diverse	€.	0	20,000	*20,000*
81010020020000	7.10.20.20.000.000.00.000	Sopravvenienze attive per quote F.S. vincolato	€.	0	0	*0*
81010030010000	7.10.30.10.000.000.00.000	Sopravvenienze e insussistenze attive verso ATS/ASST/Fondazioni della Regione	€.	0	45,467	*45,467*
81010030010010	7.10.30.10.100.000.00.000	Sopravvenienze attive verso ATS/ASST/Fondazioni della Regione	€.	0	0	*0*
81010030010020	7.10.30.10.200.000.00.000	Insussistenze attive verso ATS/ASST/Fondazioni della Regione	€.	0	45,467	*45,467*
81010040010010	7.10.30.20.100.000.00.000	Sopravvenienze attive v/terzi relative alla mobilità extra Regionale	€.	0	0	*0*
81010040010020	7.10.30.20.200.000.00.000	Insussistenze attive v/terzi relative alla mobilità extra Regionale	€.	0	0	*0*
81010050010000	7.10.30.30.000.000.00.000	Sopravvenienze e insussistenze attive v/terzi relative al personale	€.	0	0	0
81010050010010	7.10.30.30.100.000.00.000	Sopravvenienze attive v/terzi relative al personale	€.	0	0	*0*
81010050010020	7.10.30.30.200.000.00.000	Insussistenze attive v/terzi relative al personale	€.	0	0	*0*
81010060010000	7.10.30.40.000.000.00.000	Sopravvenienze e insussistenze attive v/terzi relative alle convenzioni con medici di base	€.	0	0	0
81010060010010	7.10.30.40.100.000.00.000	Sopravvenienze attive v/terzi relative alle convenzioni con medici di base	€.	0	0	*0*
81010060010020	7.10.30.40.200.000.00.000	Insussistenze attive v/terzi relative alle convenzioni con medici di base	€.	0	0	*0*
81010070010000	7.10.30.50.000.000.00.000	Sopravvenienze e insussistenze attive v/terzi relative alle convenzioni per la specialistica	€.	0	0	0

PROGETTO ARIA

81010070010010	7.10.30.50.100.000.00.000	Sopravvenienze attive v/terzi relative alle convenzioni per la specialistica	€.	0	0	0
81010070010020	7.10.30.50.200.000.00.000	Insussistenze attive v/terzi relative alle convenzioni per la specialistica	€.	0	0	0
81010080010000	7.10.30.60.000.000.00.000	Sopravvenienze e insussistenze attive v/terzi relative all'acquisto prestaz. Sanitarie da operatori accreditati	€.	0	0	0
81010080010010	7.10.30.60.100.000.00.000	Sopravvenienze attive v/terzi relative all'acquisto prestaz. Sanitarie da operatori accreditati	€.	0	0	0
81010080010020	7.10.30.60.200.000.00.000	Insussistenze attive v/terzi relative all'acquisto prestaz. Sanitarie da operatori accreditati	€.	0	0	0
81010090010000	7.10.30.70.000.000.00.000	Sopravvenienze e insussistenze attive v/terzi relative all'acquisto di beni e servizi	€.	0	0	0
81010090010010	7.10.30.70.100.000.00.000	Sopravvenienze attive v/terzi relative all'acquisto di beni e servizi	€.	0	0	0
81010090010020	7.10.30.70.200.000.00.000	Insussistenze attive v/terzi relative all'acquisto di beni e servizi	€.	0	0	0
81010100010000	7.10.30.80.000.000.00.000	Altre sopravvenienze e insussistenze attive v/terzi	€.	1,522	555	(967)
81010100010010	7.10.30.80.100.000.00.000	Altre sopravvenienze e insussistenze attive v/terzi	€.	1,522	555	(967)
81010100010011	7.10.30.80.100.000.11.000	Sopravvenienze attive da Regione	€.	0		0
81010100010012	7.10.30.80.100.000.12.000	Sopravvenienze attive da Regione - Extrafondo	€.	0		0
81010100010020	7.10.30.80.200.000.00.000	Altre insussistenze attive v/terzi	€.	0	0	0
81010110000000	7.10.50.10.000.000.00.000	Rivalutazioni economiche	€.	0	0	0
81010120000000	7.10.80.10.000.000.00.000	Altri proventi Straordinari	€.	0	0	0

82000000000000	**7.20.00.00.000.000.00.000**	**E.2) Oneri Straordinari - Totale**	**€.**	**477,536**	**34,911**	***(442,625)***	**14,356**	**-**	**-**	**-**

COD_COGE_NI	*COD_COGE_old*	*Descrizione*		*Valore netto al 31/12/2024*	*Valore netto al 31/12/2025*	*Variazione*	*Costi da utilizzo contributi 2025*	*Costi da utilizzo contributi DI CUI SOCIO-SAN*	***Costi da contributi 2025***	***Costi da contributi DI CUI SOCIO-SAN***
82010005010000	7.20.10.10.000.000.00.000	Minusvalenze	€.	0	20,555	20,555				
82010010010000	7.20.20.10.000.000.00.000	Oneri tributari da esercizi precedenti	€.	0	0	0				
82010020010000	7.20.30.10.000.000.00.000	Oneri da cause civili	€.	0	0	0				
82010030010010	7.20.40.10.100.000.00.000	Sopravvenienze passive verso ATS/ASST/Fondazioni della Regione relative alla mobilità intraregionale	€.	0	0	0				
82010030010020	7.20.40.10.200.000.00.000	Insussistenze passive verso ATS/ASST/Fondazioni della Regione relative alla mobilità intraregionale	€.	0	0	0				
82010040010000	7.20.40.15.000.000.00.000	Altre sopravvenienze e insussistenze passive verso ATS/ASST/Fondazioni della Regione	€.	0	14,356	14,356	14,356	0	0	0
82010040010010	7.20.40.15.100.000.00.000	Altre sopravvenienze passive verso ATS/ASST/Fondazioni della Regione	€.	0	14,356	14,356	14,356		0	
82010040010020	7.20.40.15.200.000.00.000	Insussistenze passive verso ATS/ASST/Fondazioni della Regione	€.	0	0	0				
82010050010010	7.20.40.20.100.000.00.000	Sopravvenienze passive v/terzi relative alla mobilità extra Regionale	€.	0	0	0				
82010050010020	7.20.40.20.200.000.00.000	Insussistenze passive v/terzi relative alla mobilità extra Regionale	€.	0	0	0				
82010060010000	7.20.40.25.000.000.00.000	Sopravvenienze e insussistenze passive v/terzi relative al personale - dirigenza medica	€.	5,858	0	(5,858)	0	0	0	0
82010060010010	7.20.40.25.100.000.00.000	Sopravvenienze passive v/terzi relative al personale - dirigenza medica	€.	5,858	0	(5,858)				
82010060010020	7.20.40.25.200.000.00.000	Insussistenze passive v/terzi relative al personale - dirigenza medica	€.	0	0	0				
82010070010000	7.20.40.30.000.000.00.000	Sopravvenienze e insussistenze passive v/terzi relative al personale - dirigenza non medica	€.	0	0	0	0	0	0	0
82010070010010	7.20.40.30.100.000.00.000	Sopravvenienze passive v/terzi relative al personale - dirigenza non medica	€.	0	0	0				
82010070010020	7.20.40.30.200.000.00.000	Insussistenze passive v/terzi relative al personale - dirigenza non medica	€.	0	0	0				
82010080010000	7.20.40.35.000.000.00.000	Sopravvenienze e insussistenze passive v/terzi relative al personale - comparto	€.	471,181	0	(471,181)	0	0	0	0
82010080010010	7.20.40.35.100.000.00.000	Sopravvenienze passive v/terzi relative al personale - comparto	€.	471,181	0	(471,181)				
82010080010020	7.20.40.35.200.000.00.000	Insussistenze passive v/terzi relative al personale - comparto	€.	0	0	0				
82010090010010	7.20.40.40.100.000.00.000	Sopravvenienze passive v/terzi relative alle convenzioni con medici di base	€.	0	0	0				

Pri.Ser.Ba.

82010090010020	7.20.40.40.200.000.00.000	Insussistenze passive v/terzi relative alle convenzioni con medici di base	€.	0	0	0				
82010100010000	7.20.40.45.000.000.00.000	Sopravvenienze e insussistenze passive v/terzi relative alle convenzioni per la specialistica	€.	0	0	0	0	0	0	0
82010100010010	7.20.40.45.100.000.00.000	Sopravvenienze passive v/terzi relative alle convenzioni per la specialistica	€.	0	0	0				
82010100010020	7.20.40.45.200.000.00.000	Insussistenze passive v/terzi relative alle convenzioni per la specialistica	€.	0	0	0				
82010110010010	7.20.40.50.100.000.00.000	Sopravvenienze passive v/terzi relative all'acquisto prestaz. sanitarie da operatori accreditati	€.	0	0	0				
82010110010020	7.20.40.50.200.000.00.000	Insussistenze passive v/terzi relative all'acquisto prestaz. sanitarie da operatori accreditati	€.	0	0	0				
82010120010000	7.20.40.60.000.000.00.000	Sopravvenienze e insussistenze passive v/terzi relative all'acquisto di beni e servizi	€.	0	0	0	0	0	0	0
82010120010010	7.20.40.60.100.000.00.000	Sopravvenienze passive v/terzi relative all'acquisto di beni e servizi	€.	0	0	0				
82010120010020	7.20.40.60.200.000.00.000	Insussistenze passive v/terzi relative all'acquisto di beni e servizi	€.	0	0	0				
82010130010000	7.20.40.80.000.000.00.000	Altre sopravvenienze passive v/terzi	€.	497	0	(497)	0	0	0	0
82010130010010	7.20.40.80.100.000.00.000	Altre sopravvenienze passive v/terzi	€.	497	0	(497)				
82010130010020	7.20.40.80.200.000.00.000	Altre Insussistenze passive v/terzi	€.	0	0	0				
82010130010030	7.20.40.90.000.000.00.000	Insussistenze passive per quote F.S. vincolato	€.	0	0	0				
82010140010000	7.20.80.10.000.000.00.000	Altri oneri Straordinari	€.	0	0	0				

				Valore netto al 31/12/2024	Valore netto al 31/12/2025	Variazione	Costi da utilizzo contributi 2025	Costi da utilizzo contributi DI CUI SOCIO-SAN	Costi da contributi 2025	Costi da contributi DI CUI SOCIO-SAN
91000000000000	8.20.00.00.000.000.00.000	**Y. IMPOSTE E TASSE**	€.	**486,557**	**555,278**	**68,721**	**211,774**	**0**	**343,504**	**0**

COD_COGE_NI	COD_COGE_old	Descrizione		Valore netto al 31/12/2024	Valore netto al 31/12/2025	Variazione	Costi da utilizzo contributi 2025	Costi da utilizzo contributi DI CUI SOCIO-SAN	Costi da contributi 2025	Costi da contributi DI CUI SOCIO-SAN
91010010000000	8.20.10.10.000.000.00.000	IRAP relativa a personale dipendente	€.	343,357	401,746	58,389	102,724		299,022	
91010020000000	8.20.10.20.000.000.00.000	IRAP relativa a collaboratori e personale assimilato a lavoro dipendente	€.	143,200	153,532	10,332	109,050		44,482	
91010030000000	8.20.10.30.000.000.00.000	IRAP relativa ad attività di libera professione (intramoenia)	€.	0	0	0				
91010040000000	8.20.10.40.000.000.00.000	IRAP relativa ad attività commerciali	€.	0	0	0				
91020010000000	8.20.20.10.000.000.00.000	IRES su attività istituzionale	€.	0	0	0				
91020020000000	8.20.20.20.000.000.00.000	IRES su attività commerciale	€.	0	0	0				

	TOTALE RICAVI	€.	34,393,654	26,048,990	- 8,344,664			
	- Costi capitalizzati	€.	11,723,949	12,332,210	608,261			
	TOTALE RICAVI (al netto dei Costi capitalizzati)	€.	**22,669,705**	**13,716,780**	**- 8,952,925**			
	TOTALE COSTI	€.	34,393,654	26,048,990	- 8,344,664	10,983,099	-	7,382,009	-
	- Costi capitalizzati	€.	11,723,949	12,332,210	608,261			
	TOTALE COSTI (al netto dei Costi capitalizzati)	€.	**22,669,705**	**13,716,780**	**- 8,952,925**			
99999999999999	9.99.99.999.999.99.999	**RISULTATO ECONOMICO**	**€.**	**-**	**0**	**0**		

BOZZA

Codice Conto	Codice Conto old	PRESTAZIONI SANITARIE EROGATE IN REGIME DI INTRAMOENIA	Valore netto al 31/12/2024	Valore netto al 31/12/2025	Variazione
40201160010000	4.10.20.10.500.010.00.000	Ricavi per prestazioni sanitarie intramoenia - Area ospedaliera	0	0	0
40201160020000	4.10.20.10.500.020.00.000	Ricavi per prestazioni sanitarie intramoenia - Area specialistica	0	0	0
40201160030000	4.10.20.10.500.030.00.000	Ricavi per prestazioni sanitarie intramoenia - Area sanità pubblica	0	0	0
40201160040000	4.10.20.10.500.110.00.000	Ricavi per prestazioni sanitarie intramoenia - Consulenze (ex art. 55 c.1 lett. c), d) ed ex art. 57-58)	0	0	0
40201160050000	4.10.20.10.500.120.00.000	Ricavi per prestazioni sanitarie intramoenia - Consulenze (ex art. 55 c.1 lett. c), d) ed ex art. 57-58) (Aziende sanitarie pubbliche della Regione	0	0	0
40201160051000	4.10.20.10.500.130.00.000	Ricavi per servizi di consulenza sanitaria in area pagamento (art. 91 c.2 lett. A CCNL 19/21 Dirigenza) verso ATS-ASST-Fondazioni della Regione	0	0	0
40201160060000	4.10.20.10.500.210.00.000	Ricavi per prestazioni sanitarie intramoenia - Altro	0	0	0
40201160070000	4.10.20.10.500.220.00.000	Ricavi per prestazioni sanitarie intramoenia - Altro (Aziende sanitarie pubbliche della Regione	0	0	0
		TOTALE RICAVI INTRAMOENIA	**0**	**0**	**0**
50201120010000	4.20.10.10.120.010.00.000	Compartecipazione al personale per att. libero professionale intramoenia - Area ospedaliera	0	0	0
50201120020000	4.20.10.10.120.012.00.000	Compartecipazione al personale per att. libero professionale intramoenia- Area specialistica	0	0	0
50201120030000	4.20.10.10.120.015.00.000	Compartecipazione al personale per att. libero professionale intramoenia - Area sanità pubblica	0	0	0
50201120040000	4.20.10.10.120.020.00.000	Servizi di consulenza sanitaria in area pagamento (art. 55 c.1 lett. c) d) ed ex art. 57-58 CCNL)	0	0	0
50201120042000	4.20.10.10.120.022.00.000	Servizi di consulenza sanitaria in area pagamento (art. 91 c.2 lett. A CCNL 19/21 Dirigenza)	0	0	0
50201120050000	4.20.10.10.120.025.00.000	Servizi di consulenza sanitaria in area pagamento (art. 55 c.1 lett. c) d) ed ex art. 57-58 CCNL) - attività v/ATS-ASST-Fondazioni della Regione	0	0	0
50201120080000	4.20.10.10.120.040.00.000	Costi per prestazioni sanitarie intramoenia - Altro verso ATS-ASST-Fondazioni della Regione	0	0	0

RUSCRIBA

		TOTALE QUOTE RETROCESSE AL PERSONALE (ESCLUSO IRAP)	**0**	**0**	**0**
		IRAP relativa ad attività di libera professione (intramoenia)	0	0	0
		Accantonamento L. Balduzzi			0
		Accantonamento al Fondo di perequazione			0
		Altri accantonamenti per Libera Professione			0
		TOTALE COSTI INTRAMOENIA	**0**	**0**	**0**
		PRIMO MARGINE LIBERA PROFESSIONE	**0**	**0**	**0**
		Indennità di esclusività medica per attività di libera professione			0
		Costi diretti aziendali			0
		Costi generali aziendali			0
		TOTALE ALTRI COSTI INTRAMOENIA	**0**	**0**	**0**

RISCRIBA

CODICE MOD. CE	CODICE MOD. CE OLD
40101010000000	4.10.10.10.010.000.00.000
40101020000000	4.10.10.10.012.000.00.000
40101030000000	4.10.10.10.015.000.00.000
40101040010000	4.10.10.10.016.100.00.000
40101040020000	4.10.10.10.016.200.00.000
40101070000000	4.10.10.10.045.000.00.000
40101080000000	4.10.10.10.050.000.00.000
40102020010000	4.10.10.20.015.010.00.000
40102020020000	4.10.10.20.015.020.00.000

CODICE MOD. CE
BA1580
BA1590
BA1600
BA1610
BA1620
BA1630
BA1640
BA1650
BA1660
BA1670
BA1680
BA1720
BA1730
BA1740
BA1890
BA1900
BA1910
BA1920

RLS C.R.I.B.A.

BA1930
BA1940
BA1950
BA1960
BA1970
BA1980

RLS.C.R.I.B.A.

RLS.C.R.I.B.A.

RLS.C.R.I.B.A.

RLS.C.R.I.B.A.

RLS.C.R.I.B.A.

RLS.C.R.I.B.A.

RLS.C.R.I.B.A.

RLS.C.R.I.B.A.

RLS.C.R.I.B.A.

RLS.C.R.I.B.A.

RLS.C.R.I.B.A.

RLS.C.R.I.B.A.

DETTAGLIO CONTRIBUTI IN C/ESERCIZIO	Atto	Data
Finanziamento di parte corrente (FSR indistinto)		
Finanziamento di parte corrente Territorio (FSR indistinto)		
Finanziamento di parte corrente Territorio ASSI (FSR indistinto)		
Funzioni - Pronto Soccorso		
Funzioni - Altro		
Contributo da destinare al finanziamento del PSSR, progetti obiettivo, miglioramento qualità offerta e realizzazione piani di sviluppo regionali (FSR indistinto)		
Contributi per obiettivi di piano sanitario nazionale (di parte corrente) (FSR indistinto)		
Contributi da Regione (extra fondo) - Risorse aggiuntive da bilancio regionale a titolo di copertura LEA		
Contributi da Regione (extra fondo) - Risorse aggiuntive da bilancio regionale a titolo di copertura extra LEA		

DETTAGLIO ACQUISTI DI BENI SANITARI PER TIPOLOGIA DI DISTRIBUZIONE	Distribuzione	
	Diretta	Per conto
Prodotti farmaceutici ed emoderivati:		
Medicinali con AIC, ad eccezione di vaccini ed emoderivati di produzione regionale		
Medicinali senza AIC		
Emoderivati di produzione regionale		
Prodotti dietetici		
TOTALE	**0**	**0**

DETTAGLIO COSTI PER CONTRATTI MULTISERVIZIO (GLOBAL SERVICE)	Valore CE al 31/12/2025	TIPOLOGIA
	0	Multiservizio
Lavanderia		
Pulizia		
Mensa		
Riscaldamento		
Servizi di assistenza informatica		
Servizi trasporti (non sanitari)		
Smaltimento rifiuti		
Utenze telefoniche		
Utenze elettricità		
Altre utenze		
Premi di assicurazione		
Altri servizi non sanitari da pubblico (Aziende sanitarie pubbliche della Regione)		
Altri servizi non sanitari da altri soggetti pubblici		
Altri servizi non sanitari da privato	0	
Formazione (esternalizzata e non) da pubblico		
Formazione (esternalizzata e non) da privato		
Manutenzione e riparazione (ordinaria esternalizzata):	0	0
Manutenzione e riparazione ai fabbricati e loro pertinenze		

RL S.C.R.I.B.A.

Manutenzione e riparazione agli impianti e macchinari		
Manutenzione e riparazione alle attrezzature sanitarie e scientifiche		
Manutenzione e riparazione ai mobili e arredi		
Manutenzione e riparazione agli automezzi		
Altre manutenzioni e riparazioni		
Manutenzioni e riparazioni da Aziende sanitarie pubbliche della Regione		
TOTALE	**0**	**0**

DETTAGLIO LEASING	Delibera	Decorrenza contratto
Leasing finanziari attivati con fondi aziendali:		
Leasing finanziari attivati con fondi della Regione		

RL S.C.R.I.B.A.

Totale Leasing finanziari		

DETTAGLIO ACQUISTI DI SERVIZI SANITARI - DA PRIVATO	Codice Struttura da classificazione NSIS	Partita IVA /C.Fisc.
Inserire di seguito le singole strutture private. Compilare una riga per ogni tipo di prestazione acquisita		

RL S.C.R.I.B.A.

RLS.C.R.I.B.A.

RLS.C.R.I.B.A.

RLSCRIBA.

RLS.C.R.I.B.A.

RLS.C.R.I.B.A.

RL S.C.R.I.B.A.

RLS.C.R.I.B.A.

RLS.C.R.I.B.A.

RLSCRIBA.

RLS.C.R.I.B.A.

Oggetto	Importo assegnato	Importo utilizzato	Codice conto
	3,284,471		
	0		
	0		
	0		
	7,026,287		
	10,288,822		
	0		
	0		
	55		

TOTALE
0
0
0
0
0
0

A DI CONTRATTO	% di incidenza multiservizio
Altro	
0	
0	
0	
0	
0	
0	
0	
0	
0	
0	
0	
0	
0	
0	
0	
0	
0	
0	
0	

RI.S.C.R.I.B.A.

0	
0	
0	
0	
0	
0	
0	

Valore contratto con IVA	Scadenza contratto	Costo imputato all'esercizio	Canoni a scadere
0		**0**	**0**
0		**0**	**0**

RLS.C.R.I.B.A.

0		0	0

Tipologia di prestazione	Anno di competenza	Importo fatturato	Fatture da ricevere	Note di credito da ricevere	Budget / Tetto annuale
	2025	**0**	**0**	**0**	**0**
	2025				
	2025				
	2025				
	2025				
	2025				
	2025				
	2025				
	2025				
	2025				
	2025				
	2025				
	2025				
	2025				
	2025				
	2025				
	2025				
	2025				
	2025				
	2025				
	2025				
	2025				
	2025				
	2025				
	2025				
	2025				
	2025				
	2025				
	2025				
	2025				
	2025				
	2025				
	2025				
	2025				

RL S.C.R.I.B.A.

	2025				
	2025				
	2025				
	2025				
	2025				
	2025				
	2025				
	2025				
	2025				
	2025				
	2025				
	2025				
	2025				
	2025				
	2025				
	2025				
	2025				
	2025				
	2025				
	2025				
	2025				
	2025				
	2025				
	2025				
	2025				
	2025				
	2025				
	2025				
	2025				
	2025				
	2025				
	2025				
	2025				
	2025				
	2025				
	2025				
	2025				
	2025				
	2025				
	2025				
	2025				
	2025				
	2025				
	2025				
	2025				
	2025				
	2025				
	2025				
	2025				
	2025				

RL S.C.R.I.B.A.

	2025				
	2025				
	2025				
	2025				
	2025				
	2025				
	2025				
	2025				
	2025				
	2025				
	2025				
	2025				
	2025				
	2025				
	2025				
	2025				
	2025				
	2025				
	2025				
	2025				
	2025				
	2025				
	2025				
	2025				
	2025				
	2025				
	2025				
	2025				
	2025				
	2025				
	2025				
	2025				
	2025				
	2025				
	2025				
	2025				
	2025				
	2025				
	2025				
	2025				
	2025				
	2025				
	2025				
	2025				
	2025				
	2025				
	2025				
	2025				
	2025				
	2025				

RLS C.R.I.B.A.

	2025				
	2025				
	2025				
	2025				
	2025				
	2025				
	2025				
	2025				
	2025				
	2025				
	2025				
	2025				
	2025				
	2025				
	2025				
	2025				
	2025				
	2025				
	2025				
	2025				
	2025				
	2025				
	2025				
	2025				
	2025				
	2025				
	2025				
	2025				
	2025				
	2025				
	2025				
	2025				
	2025				
	2025				
	2025				
	2025				
	2025				
	2025				
	2025				
	2025				
	2025				
	2025				
	2025				
	2025				
	2025				
	2025				
	2025				
	2025				
	2025				
	2025				

RL S.C.R.I.B.A.

	2025				
	2025				
	2025				
	2025				
	2025				
	2025				
	2025				
	2025				
	2025				
	2025				
	2025				
	2025				
	2025				
	2025				
	2025				
	2025				
	2025				
	2025				
	2025				
	2025				
	2025				
	2025				
	2025				
	2025				
	2025				
	2025				
	2025				
	2025				
	2025				
	2025				
	2025				
	2025				
	2025				
	2025				
	2025				
	2025				
	2025				
	2025				
	2025				
	2025				
	2025				
	2025				
	2025				
	2025				
	2025				
	2025				
	2025				
	2025				
	2025				
	2025				

RL S.C.R.I.B.A.

	2025				
	2025				
	2025				
	2025				
	2025				
	2025				
	2025				
	2025				
	2025				
	2025				
	2025				
	2025				
	2025				
	2025				
	2025				
	2025				
	2025				
	2025				
	2025				
	2025				
	2025				
	2025				
	2025				
	2025				
	2025				
	2025				
	2025				
	2025				
	2025				
	2025				
	2025				
	2025				
	2025				
	2025				
	2025				
	2025				
	2025				
	2025				
	2025				
	2025				
	2025				
	2025				
	2025				
	2025				
	2025				
	2025				
	2025				
	2025				
	2025				
	2025				

R.L.S.C.R.I.B.A.

	2025				
	2025				
	2025				
	2025				
	2025				
	2025				
	2025				
	2025				
	2025				
	2025				
	2025				
	2025				
	2025				
	2025				
	2025				
	2025				
	2025				
	2025				
	2025				
	2025				
	2025				
	2025				
	2025				
	2025				
	2025				
	2025				
	2025				
	2025				
	2025				
	2025				
	2025				
	2025				
	2025				
	2025				
	2025				
	2025				
	2025				
	2025				
	2025				
	2025				
	2025				
	2025				
	2025				
	2025				
	2025				
	2025				
	2025				
	2025				
	2025				
	2025				

RL.S.C.R.I.B.A.

	2025				
	2025				
	2025				
	2025				
	2025				
	2025				
	2025				
	2025				
	2025				
	2025				
	2025				
	2025				
	2025				
	2025				
	2025				
	2025				
	2025				
	2025				
	2025				
	2025				
	2025				
	2025				
	2025				
	2025				
	2025				
	2025				
	2025				
	2025				
	2025				
	2025				
	2025				
	2025				
	2025				
	2025				
	2025				
	2025				
	2025				
	2025				
	2025				
	2025				
	2025				
	2025				
	2025				
	2025				
	2025				
	2025				
	2025				
	2025				
	2025				
	2025				

RL S.C.R.I.B.A.

	2025				
	2025				
	2025				
	2025				
	2025				
	2025				
	2025				
	2025				
	2025				
	2025				
	2025				
	2025				
	2025				
	2025				
	2025				
	2025				
	2025				
	2025				
	2025				
	2025				
	2025				
	2025				
	2025				
	2025				
	2025				
	2025				
	2025				
	2025				
	2025				
	2025				
	2025				
	2025				
	2025				
	2025				
	2025				
	2025				
	2025				
	2025				
	2025				
	2025				
	2025				
	2025				
	2025				
	2025				
	2025				
	2025				
	2025				
	2025				
	2025				
	2025				

RL S.C.R.I.B.A.

	2025				
	2025				
	2025				
	2025				
	2025				
	2025				
	2025				
	2025				
	2025				
	2025				
	2025				
	2025				
	2025				
	2025				
	2025				
	2025				
	2025				
	2025				
	2025				
	2025				
	2025				
	2025				
	2025				
	2025				
	2025				
	2025				
	2025				
	2025				
	2025				
	2025				
	2025				
	2025				
	2025				
	2025				
	2025				
	2025				
	2025				
	2025				
	2025				
	2025				
	2025				
	2025				
	2025				
	2025				
	2025				
	2025				
	2025				
	2025				
	2025				
	2025				

RL S.C.R.I.B.A.

	2025				
	2025				
	2025				
	2025				
	2025				
	2025				
	2025				
	2025				
	2025				
	2025				
	2025				
	2025				
	2025				
	2025				
	2025				
	2025				
	2025				
	2025				

RLS.C.R.I.B.A.

RLS.C.R.I.B.A.

RLS.C.R.I.B.A.

Importo liquidato/ certificato	Importo Rilevato in Co.Ge.	Importo delle note di credito richieste	Importo delle note di credito ricevute	Importo pagato
0	0	0	0	0

RL S.C.R.I.B.A.

RLS.C.R.I.B.A.

RLS.C.R.I.B.A.

RLS.C.R.I.B.A.

RLS.C.R.I.B.A.

RLS.C.R.I.B.A.

RLS.C.R.I.B.A.

RLS.C.R.I.B.A.

RLS.C.R.I.B.A.

RLS.C.R.I.B.A.

RLS.C.R.I.B.A.

VALIDAZIONE PRESTAZIONI SANITARIE - ANNO 2025
(valori in Euro)

923 - FONDAZIONE ISTITUTO NEUROLOGICO BESTA - MI

Descrizione		*Valore netto al 31/12/2025*
ricavi per prestazioni drg per lombarde: CONTRATTO	€.	13,253,597
ricavi per prestazioni drg per lombarde: EXTRABUDGET	€.	
Prestazioni di ricovero: Parziale per lombarde	**€.**	**13,253,597**
ricavi per prestazioni drg extra Regionale (Mobilità attiva in compensazione)	€.	19,891,396
Ricavi per prestazioni drg relativo agli stranieri:	€.	14,134
- Stranieri codice onere - 7	€.	14,134
- Stranieri codice onere - 9	€.	
- Stranieri codice onere - CSCS	€.	
Prestazioni di ricovero: Parziale per non lombarde	**€.**	**19,905,530**
TOTALE PRESTAZIONI DI RICOVERO	**€.**	**33,159,127**

Quadratura con NI-SAN	**€.**	**33,159,127**

Differenza	**€.**	0

Descrizione		*Valore netto al 31/12/2025*
ricavi per prestazioni attivita' ambulatoriale per lombarde: CONTRATTO	€.	6,910,101
Prestazioni di ambulatoriale: Parziale per lombarde	**€.**	**6,910,101**
ricavi per prestazioni attivita' ambulatoriale per extra regione (Mobilità attiva in compensazione)	€.	3,782,441
Ricavi per prestazioni attivita' ambulatoriale per stranieri:	€.	1,064
- Stranieri codice onere - 7		1,064
- Stranieri codice onere - 9		
- Stranieri codice onere - CSCS		
ricavi per prestazioni attivita' ambulatoriale per carcerati	€.	
Prestazioni di ambulatoriale: Parziale per non lombarde	**€.**	**3,783,505**
TOTALE PRESTAZIONI DI AMBULATORIALE	**€.**	**10,693,606**

Quadratura con NI-SAN	**€.**	**10,693,606**

Differenza	**€.**	0

Descrizione		*Valore netto al 31/12/2025*
ricavi per prestazioni di "screening" per lombarde	€.	97
ricavi per prestazioni di "screening" per extra regione (Mobilità attiva in compensazione)	€.	
ricavi per prestazioni di "screening" per stranieri	€.	-
- Stranieri codice onere - 7	€.	
- Stranieri codice onere - 9	€.	
- Stranieri codice onere - CSCS	€.	
TOTALE PRESTAZIONI DI SCREENING	**€.**	**97**

Quadratura con NI-SAN	**€.**	**97**

Differenza	**€.**	0

Descrizione		*Valore netto al 31/12/2025*
ricavi per Neuro-psichiatria Infantile (Uonpia) per lombarde	€.	707,265
ricavi per Neuro-psichiatria Infantile (Uonpia) per extra Regione (Mobilità attiva in compensazione)	€.	104,879
ricavi per Neuro-psichiatria Infantile (Uonpia) per Stranieri	€.	-
- Stranieri codice onere - 7	€.	
- Stranieri codice onere - 9	€.	
- Stranieri codice onere - CSCS	€.	
TOTALE PRESTAZIONI DI NEUROPSICHIATRIA INFANTILE	**€.**	**812,144**

Quadratura con NI-SAN	**€.**	**812,144**

Differenza	**€.**	0

Descrizione		*Valore netto al 31/12/2025*

R.S.C.R.I.E.A.

ricavi per attivita' di psichiatria (circ. 46/san) per lombarde	€.	
ricavi per attivita' di psichiatria (circ. 46/san) per extra Regione (Mobilità non soggetta a compensazione)	€.	
ricavi per attivita' di psichiatria (circ. 46/san) per extra Regione (Mobilità soggetta a compensazione)	€.	
ricavi per attivita' di psichiatria (circ. 46/san) stranieri	€.	-
- Stranieri codice onere - 7	€.	
- Stranieri codice onere - 9	€.	
- Stranieri codice onere - CSCS	€.	
TOTALE PRESTAZIONI DI PSICHIATRIA	**€.**	**-**

Quadratura con NI-SAN	**€.**	**-**

Differenza	**€.**	0

Descrizione		*Valore netto al 31/12/2025*
ricavi per farmaci File F per lombarde	€.	55,031,854
ricavi per farmaci File F per extra Regione (Mobilità attiva in compensazione)	€.	11,457,696
ricavi per i farmaci File F per stranieri	€.	-
- Stranieri codice onere - 7	€.	
- Stranieri codice onere - 9	€.	
- Stranieri codice onere - CSCS	€.	
ricavi per i farmaci File F per carcerati (per conto Istituti penitenziari)	€.	
TOTALE PRESTAZIONI DI FILE F	**€.**	**66,489,550**

Quadratura con NI-SAN	**€.**	**66,489,550**

Differenza	**€.**	0

Descrizione		*Valore netto al 31/12/2025*
ricavi per farmaci erogati in "Doppio Canale" per lombarde	€.	5,628,921
ricavi per farmaci erogati in "Doppio Canale" per extra Regione (Mobilità attiva in compensazione)	€.	1,305,201
ricavi per farmaci erogati in "Doppio Canale" per stranieri	€.	-
- Stranieri codice onere - 7	€.	
- Stranieri codice onere - 9	€.	
- Stranieri codice onere - CSCS	€.	
TOTALE PRESTAZIONI DI DOPPIO CANALE	**€.**	**6,934,122**

Quadratura con NI-SAN	**€.**	**6,934,122**

Differenza	**€.**	0

Descrizione		*Valore netto al 31/12/2025*
ricavi per farmaci erogati in "Primo ciclo" per lombarde	€.	
ricavi per farmaci erogati in "Primo ciclo" per extra Regione (Mobilità attiva in compensazione)	€.	
ricavi per farmaci erogati in "Primo ciclo" per stranieri	€.	-
- Stranieri codice onere - 7	€.	
- Stranieri codice onere - 9	€.	
- Stranieri codice onere - CSCS	€.	
TOTALE PRESTAZIONI DI PRIMO CICLO	**€.**	**-**

Quadratura con NI-SAN	**€.**	**-**

Differenza	**€.**	0

Il Direttore Generale Azienda Ospedaliera/Fondazione IRCCS

R.L.S.C.R.I.B.A.

COD_COGE	Dettaglio nota integrativa di: FONDAZIONE ISTITUTO NEUROLOGICO BESTA - MI - Consuntivo 2025		TOTALE N.I.	TOTALE FOGLIO CONS	Codice Azienda	ATS DELLA CITTA' METROPOLITANA DI MILANO	ATS DELL'INSUBRIA	ATS DELLA MONTAGNA	ATS DELLA BRIANZA	ATS DI BERGAMO	ATS DI BRESCIA	ATS DELLA VAL PADANA	ATS DI PAVIA
	(Valori in migliaia di Euro)			923		321	322	323	324	325	326	327	328
	Dettagli della voce:												
410302004001000000	Rimborso per acquisto altri beni da parte di Ats/Asst/Fondazioni della Regione	€	-										
	Dispositivi medici	€		-									
	Dispositivi medici impiantabili attivi	€		-									
	Dispositivi medico diagnostici in vitro (IVD)	€		-									
	Prodotti dietetici	€		-									
	Materiali per la profilassi (vaccini)	€		-									
	Prodotti chimici	€		-									
	Materiali e prodotti per uso veterinario	€		-									
	Altri beni e prodotti sanitari:	€		-									
	Totale dettaglio rimborsi per beni sanitari	€		-		-	-	-	-	-	-	-	-
	Prodotti alimentari	€		-									
	Materiali di guardaroba, di pulizia e di convivenza in genere	€		-									
	Combustibili, carburanti e lubrificanti	€		-									
	Supporti informatici e cancelleria	€		-									
	Materiale per la manutenzione	€		-									
	Altri beni e prodotti non sanitari:	€		-									
	Totale dettaglio rimborsi per beni non sanitari	€		-	**Quadratura**	-	-	-	-	-	-	-	-
	Totale dettaglio rimborsi (Altri)	€		-	*0*	-	-	-	-	-	-	-	-
	Dettagli della voce:												
420051080081000000	Altri beni e prodotti sanitari (escluso Specialità medicinali, ossigeno, emoderivati e sangue) da Ats/Asst/Fondazioni della Regione	€	-										
	Dispositivi medici	€		-									
	Dispositivi medici impiantabili attivi	€		-									
	Dispositivi medico diagnostici in vitro (IVD)	€		-									
	Prodotti dietetici	€		-									
	Materiali per la profilassi (vaccini)	€		-									
	Prodotti chimici	€		-									
	Materiali e prodotti per uso veterinario	€		-									
	Altri beni e prodotti sanitari:	€		-	**Quadratura**								
	Totale dettaglio acquisti per altri beni e prodotti sanitari	€		-	*0*	-	-	-	-	-	-	-	-
420052080081000000	Altri beni non sanitari da Ats/Asst/Fondazioni della Regione	€	-										
	Prodotti alimentari	€		-									
	Materiali di guardaroba, di pulizia e di convivenza in genere	€		-									
	Combustibili, carburanti e lubrificanti	€		-									
	Supporti informatici e cancelleria	€		-									
	Materiale per la manutenzione	€		-									
	Altri beni e prodotti non sanitari:	€		-	**Quadratura**								
	Totale dettaglio acqusti per altri beni non sanitari	€		-	*0*	-	-	-	-	-	-	-	-

RISERVATA

Dettaglio nota integrativa di: FONDAZIONE ISTITUTO NEUROLOGICO BESTA - MI - Consuntivo 2025		ASST GRANDE OSPEDALE METROPOLITANO NIGUARDA	ASST SANTI PAOLO E CARLO	ASST FATEBENEFRATELLI SACCO	ASST CENTRO SPECIALISTICO ORTOPEDICO TRAUMATOLOGICO	ASST OVEST MILANESE	ASST RHODENSE	ASST NORD MILANO	ASST MELEGNANO E DELLA MARTESANA	ASST DI LODI	ASST DEI SETTE LAGHI	ASST DELLA VALLE OLONA	ASST LARIANA	ASST DELLA VALTELLINA E DELL'ALTO LARIO	ASST DELLA VALCAMONICA
(Valori in migliaia di Euro)		701	702	703	704	705	706	707	708	709	710	711	712	713	714
Dettagli della voce:															
Rimborso per acquisto altri beni da parte di Ats/Asst/Fondazioni della Regione	€														
Dispositivi medici	€														
Dispositivi medici impiantabili attivi	€														
Dispositivi medico diagnostici in vitro (IVD)	€														
Prodotti dietetici	€														
Materiali per la profilassi (vaccini)	€														
Prodotti chimici	€														
Materiali e prodotti per uso veterinario	€														
Altri beni e prodotti sanitari:	€														
Totale dettaglio rimborsi per beni sanitari	€	-	-	-	-	-	-	-	-	-	-	-	-	-	-
Prodotti alimentari	€														
Materiali di guardaroba, di pulizia e di convivenza in genere	€														
Combustibili, carburanti e lubrificanti	€														
Supporti informatici e cancelleria	€														
Materiale per la manutenzione	€														
Altri beni e prodotti non sanitari:	€														
Totale dettaglio rimborsi per beni non sanitari	€	-	-	-	-	-	-	-	-	-	-	-	-	-	-
Totale dettaglio rimborsi (Altri)	€	-	-	-	-	-	-	-	-	-	-	-	-	-	-
Dettagli della voce:															
Altri beni e prodotti sanitari (escluso Specialità medicinali, ossigeno, emoderivati e sangue) da Ats/Asst/Fondazioni della Regione	€														
Dispositivi medici	€														
Dispositivi medici impiantabili attivi	€														
Dispositivi medico diagnostici in vitro (IVD)	€														
Prodotti dietetici	€														
Materiali per la profilassi (vaccini)	€														
Prodotti chimici	€														
Materiali e prodotti per uso veterinario	€														
Altri beni e prodotti sanitari:	€														
Totale dettaglio acquisti per altri beni e prodotti sanitari	€	-	-	-	-	-	-	-	-	-	-	-	-	-	-
Altri beni non sanitari da Ats/Asst/Fondazioni della Regione	€														
Prodotti alimentari	€														
Materiali di guardaroba, di pulizia e di convivenza in genere	€														
Combustibili, carburanti e lubrificanti	€														
Supporti informatici e cancelleria	€														
Materiale per la manutenzione	€														
Altri beni e prodotti non sanitari:	€														
Totale dettaglio acqusti per altri beni non sanitari	€	-	-	-	-	-	-	-	-	-	-	-	-	-	-

FUSO BIANCO

Dettaglio nota integrativa di: FONDAZIONE ISTITUTO NEUROLOGICO BESTA - MI - Consuntivo 2025		ASST DI LECCO	ASST DI VIMERCATE	ASST PAPA GIOVANNI XXIII	ASST DI BERGAMO OVEST	ASST DI BERGAMO EST	ASST DEGLI SPEDALI CIVILI DI BRESCIA	ASST DELLA FRANCIACORTA	ASST DEL GARDA	ASST DI CREMONA	ASST DI MANTOVA	ASST DI CREMA	ASST DI PAVIA	INRCA CENTRO PER LE BRONC. - CASATENOVO	IRCCS ISTITUTO NAZIONALE DEI TUMORI
(Valori in migliaia di Euro)		715	717	718	719	720	721	722	723	724	725	726	727	920	922
Dettagli della voce:															
Rimborso per acquisto altri beni da parte di Ats/Asst/Fondazioni della Regione	€														
Dispositivi medici	€														
Dispositivi medici impiantabili attivi	€														
Dispositivi medico diagnostici in vitro (IVD)	€														
Prodotti dietetici	€														
Materiali per la profilassi (vaccini)	€														
Prodotti chimici	€														
Materiali e prodotti per uso veterinario	€														
Altri beni e prodotti sanitari:	€														
Totale dettaglio rimborsi per beni sanitari	€	-	-	-	-	-	-	-	-	-	-	-	-	-	-
Prodotti alimentari	€														
Materiali di guardaroba, di pulizia e di convivenza in genere	€														
Combustibili, carburanti e lubrificanti	€														
Supporti informatici e cancelleria	€														
Materiale per la manutenzione	€														
Altri beni e prodotti non sanitari:	€														
Totale dettaglio rimborsi per beni non sanitari	€	-	-	-	-	-	-	-	-	-	-	-	-	-	-
Totale dettaglio rimborsi (Altri)	€	-	-	-	-	-	-	-	-	-	-	-	-	-	-
Dettagli della voce:															
Altri beni e prodotti sanitari (escluso Specialità medicinali, ossigeno, emoderivati e sangue) da Ats/Asst/Fondazioni della Regione	€														
Dispositivi medici	€														
Dispositivi medici impiantabili attivi	€														
Dispositivi medico diagnostici in vitro (IVD)	€														
Prodotti dietetici	€														
Materiali per la profilassi (vaccini)	€														
Prodotti chimici	€														
Materiali e prodotti per uso veterinario	€														
Altri beni e prodotti sanitari:	€														
Totale dettaglio acquisti per altri beni e prodotti sanitari	€	-	-	-	-	-	-	-	-	-	-	-	-	-	-
Altri beni non sanitari da Ats/Asst/Fondazioni della Regione	€														
Prodotti alimentari	€														
Materiali di guardaroba, di pulizia e di convivenza in genere	€														
Combustibili, carburanti e lubrificanti	€														
Supporti informatici e cancelleria	€														
Materiale per la manutenzione	€														
Altri beni e prodotti non sanitari:	€														
Totale dettaglio acqusti per altri beni non sanitari	€	-	-	-	-	-	-	-	-	-	-	-	-	-	-

ATS Brianza

Dettaglio nota integrativa di: FONDAZIONE ISTITUTO NEUROLOGICO BESTA - MI - Consuntivo 2025		IRCCS ISTITUTO NEUROLOGICO CARLO BESTA	IRCCS POLICLINICO SAN MATTEO	IRCCS OSPEDALE POLICLINICO DI MILANO
(Valori in migliaia di Euro)		923	924	925
Dettagli della voce:				
Rimborso per acquisto altri beni da parte di Ats/Asst/Fondazioni della Regione	€			
Dispositivi medici	€			
Dispositivi medici impiantabili attivi	€			
Dispositivi medico diagnostici in vitro (IVD)	€			
Prodotti dietetici	€			
Materiali per la profilassi (vaccini)	€			
Prodotti chimici	€			
Materiali e prodotti per uso veterinario	€			
Altri beni e prodotti sanitari:	€			
Totale dettaglio rimborsi per beni sanitari	€	-	-	-
Prodotti alimentari	€			
Materiali di guardaroba, di pulizia e di convivenza in genere	€			
Combustibili, carburanti e lubrificanti	€			
Supporti informatici e cancelleria	€			
Materiale per la manutenzione	€			
Altri beni e prodotti non sanitari:	€			
Totale dettaglio rimborsi per beni non sanitari	€	-	-	-
Totale dettaglio rimborsi (Altri)	€	-	-	-
Dettagli della voce:				
Altri beni e prodotti sanitari (escluso Specialità medicinali, ossigeno, emoderivati e sangue) da Ats/Asst/Fondazioni della Regione	€			
Dispositivi medici	€			
Dispositivi medici impiantabili attivi	€			
Dispositivi medico diagnostici in vitro (IVD)	€			
Prodotti dietetici	€			
Materiali per la profilassi (vaccini)	€			
Prodotti chimici	€			
Materiali e prodotti per uso veterinario	€			
Altri beni e prodotti sanitari:	€			
Totale dettaglio acquisti per altri beni e prodotti sanitari	€	-	-	-
Altri beni non sanitari da Ats/Asst/Fondazioni della Regione	€			
Prodotti alimentari	€			
Materiali di guardaroba, di pulizia e di convivenza in genere	€			
Combustibili, carburanti e lubrificanti	€			
Supporti informatici e cancelleria	€			
Materiale per la manutenzione	€			
Altri beni e prodotti non sanitari:	€			
Totale dettaglio acqusti per altri beni non sanitari	€	-	-	-

R.L.S.C.R.I.B.A.

COD_COGE_OLD	Dettaglio nota integrativa di: FONDAZIONE ISTITUTO NEUROLOGICO BESTA - MI - Consuntivo 2025		TOTALE N.I.	TOTALE FOGLIO CONS	Codice Azienda	ATS DELLA CITTA' METROPOLITANA DI MILANO	ATS DELL'INSUBRIA	ATS DELLA MONTAGNA	ATS DELLA BRIANZA	ATS DI BERGAMO	ATS DI BRESCIA	ATS DELLA VAL PADANA	ATS DI PAVIA	ASST GRANDE OSPEDALE METROPOLITANO NIGUARDA	ASST SANTI PAOLO E CARLO	ASST FATEBENEFRATELLI SACCO	ASST CENTRO SPECIALISTICO ORTOPEDICO TRAUMATOLOGICO GAETANO PINI/CTO	ASST OVEST MILANESE	ASST RHODENSE	ASST NORD MILANO	ASST MELEGNANO E DELLA MARTESANA	ASST DI LODI	ASST DEI SETTE LAGHI	ASST DELLA VALLE OLONA	ASST LARIANA	ASST DELLA VALTELLINA E DELL'ALTO LARIO	ASST DELLA VALCAMONICA	ASST DI LECCO	ASST BRIANZA	ASST PAPA GIOVANNI XXIII	ASST DI BERGAMO OVEST	ASST DI BERGAMO EST	ASST DEGLI SPEDALI CIVILI DI BRESCIA	ASST DELLA FRANCIACORTA	ASST DEL GARDA	ASST DI CREMONA	ASST DI MANTOVA	ASST DI CREMA	ASST DI PAVIA	INRCA CENTRO PER LE BRONC. - CASATENOVO	IRCCS ISTITUTO NAZIONALE DEI TUMORI
	(Valori in Euro)			923		321	322	323	324	325	326	327	328	701	702	703	704	705	706	707	708	709	710	711	712	713	714	715	717	718	719	720	721	722	723	724	725	726	727	920	922
	A.1. Contributi in conto esercizio.																																								
4.10.10.20.030.010.00.000	Contributi da ATS/ASST/Fondazioni della Regione - FSR indistinto finalizzato da Regione	€	0	0	923	0	0	0	0	0	0	0	0	0	0	0	0	0	0	0	0	0	0	0	0	0	0	0	0	0	0	0	0	0	0	0	0	0	0	0	0
4.10.10.20.030.010.00.050	Contributi da ATS/ASST/Fondazioni della Regione - FSR indistinto finalizzato da Stato	€	0	0	923	0	0	0	0	0	0	0	0	0	0	0	0	0	0	0	0	0	0	0	0	0	0	0	0	0	0	0	0	0	0	0	0	0	0	0	0
4.10.10.20.030.010.00.100	Contributi da ATS/ASST/Fondazioni della Regione - Vincolati	€	203696	203696	923	203,696	0	0	0	0	0	0	0	0	0	0	0	0	0	0	0	0	0	0	0	0	0	0	0	0	0	0	0	0	0	0	0	0	0	0	0
4.10.10.20.030.010.00.150	Contributi da ATS/ASST/Fondazioni della Regione (extra fondo)	€	0	0	923	0	0	0	0	0	0	0	0	0	0	0	0	0	0	0	0	0	0	0	0	0	0	0	0	0	0	0	0	0	0	0	0	0	0	0	0
4.10.10.20.030.010.00.200	Contributi da ATS/ASST/Fondazioni della Regione (extra fondo) - PNRR	€	0	0	923	0	0	0	0	0	0	0	0	0	0	0	0	0	0	0	0	0	0	0	0	0	0	0	0	0	0	0	0	0	0	0	0	0	0	0	0
4.10.10.20.030.020.00.000	Altri contributi da ATS/ASST/Fondazioni della Regione (extra fondo)	€	0	0	923	0	0	0	0	0	0	0	0	0	0	0	0	0	0	0	0	0	0	0	0	0	0	0	0	0	0	0	0	0	0	0	0	0	0	0	0
	A.2. Proventi e ricavi diversi.																																								
4.10.20.10.010.010.00.000	Ricavi per prestazioni drg per la ATS di appartenenza	€	7219205	7219205	923	7,219,205	0	0	0	0	0	0	0	0	0	0	0	0	0	0	0	0	0	0	0	0	0	0	0	0	0	0	0	0	0	0	0	0	0	0	0
4.10.20.10.010.020.00.000	Ricavi per prestazioni drg per altre ATS lombarde	€	6034392	6034392	923	0	1,833,975	311,359	1,258,916	1,032,481	461,486	524,756	611,419	0	0	0	0	0	0	0	0	0	0	0	0	0	0	0	0	0	0	0	0	0	0	0	0	0	0	0	0
4.10.20.10.010.070.02.000	Ricavi per prestazioni drg relativo agli stranieri - codice onere - 9)	€	0	0	923	0	0	0	0	0	0	0	0	0	0	0	0	0	0	0	0	0	0	0	0	0	0	0	0	0	0	0	0	0	0	0	0	0	0	0	0
4.10.20.10.020.010.01.000	Ricavi per prestazioni attivita' ambulatoriale per la ATS di appartenenza) - escluso PS non seguito ricovero	€	4074062	4074062	923	4,074,062	0	0	0	0	0	0	0	0	0	0	0	0	0	0	0	0	0	0	0	0	0	0	0	0	0	0	0	0	0	0	0	0	0	0	0
4.10.20.10.020.010.02.000	Ricavi per prestazioni di pronto soccorso non seguite da ricovero per la ATS di appartenenza	€	0	0	923	0	0	0	0	0	0	0	0	0	0	0	0	0	0	0	0	0	0	0	0	0	0	0	0	0	0	0	0	0	0	0	0	0	0	0	0
4.10.20.10.020.020.01.000	Ricavi per prestazioni attivita' ambulatoriale per altre ATS lombarde) - escluso PS non seguito ricovero	€	2836039	2836039	923	0	897,990	125,786	815,821	438,794	142,607	187,210	227,831	0	0	0	0	0	0	0	0	0	0	0	0	0	0	0	0	0	0	0	0	0	0	0	0	0	0	0	0
4.10.20.10.020.020.02.000	Ricavi per prestazioni di pronto soccorso non seguite da ricovero per altre ATS lombarde	€	0	0	923	0	0	0	0	0	0	0	0	0	0	0	0	0	0	0	0	0	0	0	0	0	0	0	0	0	0	0	0	0	0	0	0	0	0	0	0
4.10.20.10.020.070.02.000	Ricavi per prestazioni attivita' ambulatoriale per stranieri - codice onere - 9)	€	0	0	923	0	0	0	0	0	0	0	0	0	0	0	0	0	0	0	0	0	0	0	0	0	0	0	0	0	0	0	0	0	0	0	0	0	0	0	0
4.10.20.10.020.075.00.000	Ricavi per prestazioni attivita' ambulatoriale per carcerati	€	0	0	923	0	0	0	0	0	0	0	0	0	0	0	0	0	0	0	0	0	0	0	0	0	0	0	0	0	0	0	0	0	0	0	0	0	0	0	0
4.10.20.10.020.110.00.000	Ricavi per prestazioni di "screening" ATS di appartenenza	€	63	63	923	63	0	0	0	0	0	0	0	0	0	0	0	0	0	0	0	0	0	0	0	0	0	0	0	0	0	0	0	0	0	0	0	0	0	0	0
4.10.20.10.020.120.00.000	Ricavi per prestazioni di "screening" altre ATS della Regione	€	34	34	923	0	20	0	7	0	0	7	0	0	0	0	0	0	0	0	0	0	0	0	0	0	0	0	0	0	0	0	0	0	0	0	0	0	0	0	0
4.10.20.10.020.170.00.000	Ricavi per prestazioni di "screening" per stranieri	€	0	0	923	0	0	0	0	0	0	0	0	0	0	0	0	0	0	0	0	0	0	0	0	0	0	0	0	0	0	0	0	0	0	0	0	0	0	0	0
4.10.20.10.020.210.00.000	Ricavi per Neuro-psichiatria Infantile (Uonpia) per la ATS di appartenenza	€	490692	490692	923	490,692	0	0	0	0	0	0	0	0	0	0	0	0	0	0	0	0	0	0	0	0	0	0	0	0	0	0	0	0	0	0	0	0	0	0	0
4.10.20.10.020.210.11.000	Ricavi per attività progettuali di Neuro-psichiatria Infantile da pubblico	€	0	0	923	0	0	0	0	0	0	0	0	0	0	0	0	0	0	0	0	0	0	0	0	0	0	0	0	0	0	0	0	0	0	0	0	0	0	0	0
4.10.20.10.020.220.00.000	Ricavi per Neuro-psichiatria Infantile (Uonpia) per altre ATS lombarde	€	216573	216573	923	0	55,649	7,934	76,704	33,096	12,948	18,847	11,395	0	0	0	0	0	0	0	0	0	0	0	0	0	0	0	0	0	0	0	0	0	0	0	0	0	0	0	0
4.10.20.10.020.270.02.000	Ricavi per Neuro-psichiatria Infantile (Uonpia) per Stranieri - codice onere - 9)	€	0	0	923	0	0	0	0	0	0	0	0	0	0	0	0	0	0	0	0	0	0	0	0	0	0	0	0	0	0	0	0	0	0	0	0	0	0	0	0
4.10.20.10.030.010.00.000	Ricavi per attivita' di psichiatria (circ. 46/san) per la ATS di appartenenza	€	0	0	923	0	0	0	0	0	0	0	0	0	0	0	0	0	0	0	0	0	0	0	0	0	0	0	0	0	0	0	0	0	0	0	0	0	0	0	0
4.10.20.10.030.020.00.000	Ricavi per attivita' di psichiatria (circ. 46/san) per altre ATS lombarde	€	0	0	923	0	0	0	0	0	0	0	0	0	0	0	0	0	0	0	0	0	0	0	0	0	0	0	0	0	0	0	0	0	0	0	0	0	0	0	0
4.10.20.10.030.020.00.100	Ricavi per attività progettuali di psichiatria da pubblico	€	0	0	923	0	0	0	0	0	0	0	0	0	0	0	0	0	0	0	0	0	0	0	0	0	0	0	0	0	0	0	0	0	0	0	0	0	0	0	0
4.10.20.10.030.070.00.000	Ricavi per attivita' di psichiatria (circ. 46/san) stranieri	€	0	0	923	0	0	0	0	0	0	0	0	0	0	0	0	0	0	0	0	0	0	0	0	0	0	0	0	0	0	0	0	0	0	0	0	0	0	0	0
4.10.20.10.040.010.01.000	Ricavi per farmaci File F (escluso HCV) per la ATS di appartenenza	€	25406590	25406590	923	25,406,590	0	0	0	0	0	0	0	0	0	0	0	0	0	0	0	0	0	0	0	0	0	0	0	0	0	0	0	0	0	0	0	0	0	0	0
4.10.20.10.040.010.02.000	Ricavi per farmaci HCV per la ATS di appartenenza	€	0	0	923	0	0	0	0	0	0	0	0	0	0	0	0	0	0	0	0	0	0	0	0	0	0	0	0	0	0	0	0	0	0	0	0	0	0	0	0
4.10.20.10.040.020.01.000	Ricavi per farmaci File F (escluso HCV) per altre ATS lombarde	€	29625264	29625264	923	0	7,771,327	2,552,828	8,931,366	2,851,701	3,481,941	2,318,377	1,717,724	0	0	0	0	0	0	0	0	0	0	0	0	0	0	0	0	0	0	0	0	0	0	0	0	0	0	0	0
4.10.20.10.040.020.02.000	Ricavi per farmaci HCV per altre ATS lombarde	€	0	0	923	0	0	0	0	0	0	0	0	0	0	0	0	0	0	0	0	0	0	0	0	0	0	0	0	0	0	0	0	0	0	0	0	0	0	0	0
4.10.20.10.040.070.01.000	Ricavi per i farmaci File F (escluso HCV) per stranieri	€	0	0	923	0	0	0	0	0	0	0	0	0	0	0	0	0	0	0	0	0	0	0	0	0	0	0	0	0	0	0	0	0	0	0	0	0	0	0	0
4.10.20.10.040.070.02.000	Ricavi per i farmaci HCV per stranieri	€	0	0	923	0	0	0	0	0	0	0	0	0	0	0	0	0	0	0	0	0	0	0	0	0	0	0	0	0	0	0	0	0	0	0	0	0	0	0	0
4.10.20.10.040.080.01.000	Ricavi per i farmaci File F (escluso HCV) per carcerati (per conto Istituti penitenziari)	€	0	0	923	0	0	0	0	0	0	0	0	0	0	0	0	0	0	0	0	0	0	0	0	0	0	0	0	0	0	0	0	0	0	0	0	0	0	0	0
4.10.20.10.040.080.02.000	Ricavi per i farmaci HCV per carcerati (per conto Istituti penitenziari)	€	0	0	923	0	0	0	0	0	0	0	0	0	0	0	0	0	0	0	0	0	0	0	0	0	0	0	0	0	0	0	0	0	0	0	0	0	0	0	0
4.10.20.10.050.010.00.000	Ricavi per farmaci erogati in "Doppio Canale" per ATS di appartenenza	€	3983617	3983617	923	3,983,617	0	0	0	0	0	0	0	0	0	0	0	0	0	0	0	0	0	0	0	0	0	0	0	0	0	0	0	0	0	0	0	0	0	0	0
4.10.20.10.050.020.00.000	Ricavi per farmaci erogati in "Doppio Canale" per altre ATS lombarde	€	1645304	1645304	923	0	429,692	39,124	720,598	201,205	85,401	87,355	81,929	0	0	0	0	0	0	0	0	0	0	0	0	0	0	0	0	0	0	0	0	0	0	0	0	0	0	0	0
4.10.20.10.050.070.00.000	Ricavi per farmaci erogati in "Doppio Canale" per stranieri	€	0	0	923	0	0	0	0	0	0	0	0	0	0	0	0	0	0	0	0	0	0	0	0	0	0	0	0	0	0	0	0	0	0	0	0	0	0	0	0
4.10.20.10.060.010.00.000	Ricavi per farmaci erogati in "Primo ciclo" per ATS di appartenenza	€	0	0	923	0	0	0	0	0	0	0	0	0	0	0	0	0	0	0	0	0	0	0	0	0	0	0	0	0	0	0	0	0	0	0	0	0	0	0	0
4.10.20.10.060.020.00.000	Ricavi per farmaci erogati in "Primo ciclo" per altre ATS lombarde	€	0	0	923	0	0	0	0	0	0	0	0	0	0	0	0	0	0	0	0	0	0	0	0	0	0	0	0	0	0	0	0	0	0	0	0	0	0	0	0
4.10.20.10.060.070.00.000	Ricavi per farmaci erogati in "Primo ciclo" per stranieri	€	0	0	923	0	0	0	0	0	0	0	0	0	0	0	0	0	0	0	0	0	0	0	0	0	0	0	0	0	0	0	0	0	0	0	0	0	0	0	0
4.10.20.10.100.010.00.000	Prestazioni di servizi MMG, PLS, Continuità assistenziale per ATS di appartenenza	€	0	0	923	0	0	0	0	0	0	0	0	0	0	0	0	0	0	0	0	0	0	0	0	0	0	0	0	0	0	0	0	0	0	0	0	0	0	0	0
4.10.20.10.100.020.00.000	Prestazioni di servizi MMG, PLS, Continuità assistenziale per altre ATS lombarde	€	0	0	923	0	0	0	0	0	0	0	0	0	0	0	0	0	0	0	0	0	0	0	0	0	0	0	0	0	0	0	0	0	0	0	0	0	0	0	0
4.10.20.10.110.010.00.000	Prestazioni servizi farmaceutica convenzionata per ATS di appartenenza	€	0	0	923	0	0	0	0	0	0	0	0	0	0	0	0	0	0	0	0	0	0	0	0	0	0	0	0	0	0	0	0	0	0	0	0	0	0	0	0
4.10.20.10.110.020.00.000	Prestazioni servizi farmaceutica convenzionata per altre ATS lombarde	€	0	0	923	0	0	0	0	0	0	0	0	0	0	0	0	0	0	0	0	0	0	0	0	0	0	0	0	0	0	0	0	0	0	0	0	0	0	0	0
4.10.20.10.120.010.00.000	Prestazioni termali per ATS di appartenenza	€	0	0	923	0	0	0	0	0	0	0	0	0	0	0	0	0	0	0	0	0	0	0	0	0	0	0	0	0	0	0	0	0	0	0	0	0	0	0	0
4.10.20.10.120.020.00.000	Prestazioni termali per altre ATS lombarde	€	0	0	923	0	0	0	0	0	0	0	0	0	0	0	0	0	0	0	0	0	0	0	0	0	0	0	0	0	0	0	0	0	0	0	0	0	0	0	0
4.10.20.10.130.010.00.000	Prestazioni di trasporto ambulanze ed elisoccorso per ATS di appartenenza	€	0	0	923	0	0	0	0	0	0	0	0	0	0	0	0	0	0	0	0	0	0	0	0	0	0	0	0	0	0	0	0	0	0	0	0	0	0	0	0
4.10.20.10.130.021.00.000	Prestazioni di assistenza integrativa per ATS di appartenenza	€	0	0	923	0	0	0	0	0	0	0	0	0	0	0	0	0	0	0	0	0	0	0	0	0	0	0	0	0	0	0	0	0	0	0	0	0	0	0	0
4.10.20.10.130.022.00.000	Prestazioni di assistenza integrativa per altre ATS lombarde	€	0	0	923	0	0	0	0	0	0	0	0	0	0	0	0	0	0	0	0	0	0	0	0	0	0	0	0	0	0	0	0	0	0	0	0	0	0	0	0
4.10.20.10.130.023.00.000	Prestazioni di assistenza protesica per ATS di appartenenza	€	0	0	923	0	0	0	0	0	0	0	0	0	0	0	0	0	0	0	0	0	0	0	0	0	0	0	0	0	0	0	0	0	0	0	0	0	0	0	0
4.10.20.10.130.024.00.000	Prestazioni di assistenza protesica per altre ATS lombarde	€	0	0	923	0	0	0	0	0	0	0	0	0	0	0	0	0	0	0	0	0	0	0	0	0	0	0	0	0	0	0	0	0	0	0	0	0	0	0	0
4.10.20.10.130.025.00.000	Prestazioni di assistenza riabilitativa extraospedaliera per ATS di appartenenza	€	0	0	923	0	0	0	0	0	0	0	0	0	0	0	0	0	0	0	0	0	0	0	0	0	0	0	0	0	0	0	0	0	0	0	0	0	0	0	0
4.10.20.10.130.026.00.000	Prestazioni di assistenza riabilitativa extraospedaliera per altre ATS lombarde	€	0	0	923	0	0	0	0	0	0	0	0	0	0	0	0	0	0	0	0	0	0	0	0	0	0	0	0	0	0	0	0	0	0	0	0	0	0	0	0
4.10.20.10.130.027.00.000	Ricavi per cessioni di emocomponenti e cellule staminali di produzione regionale VS ATS, ASST, IRCCS della Regione	€	0	0	923	0	0	0	0	0	0	0	0	0	0	0	0	0	0	0	0	0	0	0	0	0	0	0	0	0	0	0	0	0	0	0	0	0	0	0	0
4.10.20.10.130.028.00.000	Ricavi per cessioni di emocomponenti e cellule staminali NON di produzione regionale VS ATS, ASST, IRCCS della Regione	€	0	0	923	0	0	0	0	0	0	0	0	0	0	0	0	0	0	0	0	0	0	0	0	0	0	0	0	0	0	0	0	0	0	0	0	0	0	0	0
4.10.20.10.130.029.00.000	Prestazioni assistenza domiciliare integrata (ADI) per ATS di appartenenza	€	0	0	923	0	0	0	0	0	0	0	0	0	0	0	0	0	0	0	0	0	0	0	0	0	0	0	0	0	0	0	0	0	0	0	0	0	0	0	0
4.10.20.10.130.030.00.000	Prestazioni assistenza domiciliare integrata (ADI) per altre ATS lombarde	€	0	0	923	0	0	0	0	0	0	0	0	0	0	0	0	0	0	0	0	0	0	0	0	0	0	0	0	0	0	0	0	0	0	0	0	0	0	0	0
4.10.20.10.190.010.00.000	Altre prestazioni sanitarie v/ATS di appartenenza	€	0	0	923	0	0	0	0	0	0	0	0	0	0	0	0	0	0	0	0	0	0	0	0	0	0	0	0	0	0	0	0	0	0	0	0	0	0	0	0
4.10.20.10.190.012.00.000	Subacuti v/ATS di appartenenza	€	0	0	923	0	0	0	0	0	0	0	0	0	0	0	0	0	0	0	0	0	0	0	0	0	0	0	0	0	0	0	0	0	0	0	0	0	0	0	0
4.10.20.10.190.014.00.000	Nuove Reti Sanitarie v/ATS di appartenenza	€	0	0	923	0	0	0	0	0	0	0	0	0	0	0	0	0	0	0	0	0	0	0	0	0	0	0	0	0	0	0	0	0	0	0	0	0	0	0	0
4.10.20.10.190.020.00.000	Altre prestazioni sanitarie verso altre ATS/ASST/Fondazioni lombarde	€	1086251	1086251	923	0	0	0	100	0	0	0	0	42,351	75,843	98,418	45,788	66,445	10,588	1,108	11,307	5,237	31,739	46,398	16,605	53,197	120	60,696	23,045	17,135	61,922	18,202	38,538	19,378	200	2,350	100,902	50	341	0	11,588
4.10.20.10.190.021.00.000	Ricavi per prestazioni di cure palliative domiciliari per ATS di appartenenza	€	0	0	923	0	0	0	0	0	0	0	0	0	0	0	0	0	0	0	0	0	0	0	0	0	0	0	0	0	0	0	0	0	0	0	0	0	0	0	0
4.10.20.10.190.022.00.000	Ricavi per prestazioni di cure palliative domiciliari per altre ATS lombarde	€	0	0	923	0	0	0	0	0	0	0	0	0	0	0	0	0	0	0	0	0	0	0	0	0	0	0	0	0	0	0	0	0	0	0	0	0	0	0	0
4.10.20.10.190.023.00.000	Ricavi per prestazioni di cure palliative residenziali per ATS di appartenenza	€	0	0	923	0	0	0	0	0	0	0	0	0	0	0	0	0	0	0	0	0	0	0	0	0	0	0	0	0	0	0	0	0	0	0	0	0	0	0	0
4.10.20.10.190.024.00.000	Ricavi per prestazioni di cure palliative residenziali per altre ATS lombarde	€	0	0	923	0	0	0	0	0	0	0	0	0	0	0	0	0	0	0	0	0	0	0	0	0	0	0	0	0	0	0	0	0	0	0	0	0	0	0	0
4.10.20.10.190.025.00.000	Subacuti v/altre ATS/ASST/IRCCS	€	0	0	923	0	0	0	0	0	0	0	0	0	0	0	0	0	0	0	0	0	0	0	0	0	0	0	0	0	0	0	0	0	0	0	0	0	0	0	0
4.10.20.10.190.026.00.000	Nuove Reti Sanitarie v/altre ATS/ASST/IRCCS	€	0	0	923	0	0	0	0	0	0	0	0	0	0	0	0	0	0	0	0	0	0	0	0	0	0	0	0	0	0	0	0	0	0	0	0	0	0	0	0
4.10.20.10.200.010.00.000	Altre prestazioni socio sanitarie v/ ATS di appartenenza	€	0	0	923	0	0	0	0	0	0	0	0	0	0	0	0	0	0	0	0	0	0	0	0	0	0	0	0	0	0	0	0	0	0	0	0	0	0	0	0
4.10.20.10.200.015.00.000	Ricavi per Voucher socio-sanitari ATS della Regione	€	0	0	923	0	0	0	0	0	0	0	0	0	0	0	0	0	0	0	0	0	0	0	0	0	0	0	0	0	0	0	0	0	0	0	0	0	0	0	0
4.10.20.10.200.020.00.000	Altre prestazioni socio sanitarie verso altre ATS/ASST/Fondazioni lombarde	€	0	0	923	0	0	0	0	0	0	0	0	0	0	0	0	0	0	0	0	0	0	0	0	0	0	0	0	0	0	0	0	0	0	0	0	0	0	0	0
4.10.20.10.300.010.00.000	Ricavi per consulenza sanitaria per ATS di appartenenza	€	0	0	923	0	0	0	0	0	0	0	0	0	0	0	0	0	0	0	0	0	0	0	0	0	0	0	0	0	0	0	0	0	0	0	0	0	0	0	0
4.10.20.10.300.020.00.000	Ricavi per consulenza sanitaria v/altre ATS-ASST-Fondazioni della Regione	€	0	0	923	0	0	0	0	0	0	0	0	0	0	0	0	0	0	0	0	0	0	0	0	0	0	0	0	0	0	0	0	0	0	0	0	0	0	0	0
4.10.20.10.500.120.00.000	Ricavi per servizi di consulenza sanitaria in area pagamento (art. 55 c.1 lett. c) d) ed ex art. 57-58 CCNL) verso ATS-ASST-Fondazioni della Regione	€	101996	101996	923	0	0	0	0	0	0	0	0	0	0	11,840	0	1,760	0	0	29,540	0	0	0	0	0	0	0	0	0	0	0	0	0	0	0	0	1,680	0	0	57,176
4.10.20.10.500.130.00.000	Ricavi per servizi di consulenza sanitaria in area pagamento (art. 91 c.2 lett. A CCNL 19/21 Dirigenza) verso ATS-ASST-Fondazioni della Regione	€	0	0	923	0	0	0	0	0	0	0	0	0	0	0	0	0	0	0	0	0	0	0	0	0	0	0	0	0	0	0	0	0	0	0	0	0	0	0	0
4.10.20.10.500.220.00.000	Ricavi per prestazioni sanitarie intramoenia - Altro verso ATS-ASST-Fondazioni della Regione	€	0	0	923	0	0	0	0	0	0	0	0	0	0	0	0	0	0	0	0	0	0	0	0	0	0	0	0	0	0	0	0	0	0	0	0	0	0	0	0
4.10.20.10.600.800.00.000	Ricavi di ATS per attività di prevenzione, salute ambiente di lavoro, igiene pubblica ed ambientale verso ATS/ASST/Fondazioni della Regione	€	0	0	923	0	0	0	0	0	0	0	0	0	0	0	0	0	0	0	0	0	0	0	0	0	0	0	0	0	0	0	0	0	0	0	0	0	0	0	0
4.10.20.10.650.020.00.000	Ricavi di ATS per sanzioni amministrative art. 12-bis, L.R. 31/1997 ATS/ASST/Fondazioni della Regione	€	0	0	923	0	0	0	0	0	0	0	0	0	0	0	0	0	0	0	0	0	0	0	0	0	0	0	0	0	0	0	0	0	0	0	0	0	0	0	0
4.10.20.10.650.030.00.000	Ricavi per Tamponi v/altre ATS-ASST-Fondazioni della Regione	€	0	0	923	0	0	0	0	0	0	0	0	0	0	0	0	0	0	0	0	0	0	0	0	0	0	0	0	0	0	0	0	0	0	0	0	0	0	0	0
4.10.20.10.650.034.00.000	Ricavi per tamponi v/ATS di appartenenza	€	0	0	923	0	0	0	0	0	0	0	0	0	0	0	0	0	0	0	0	0	0	0	0	0	0	0	0	0	0	0	0	0	0	0	0	0	0	0	0
4.10.20.10.650.040.00.000	Ricavi per vaccinazioni v/ATS di appartenenza	€	0	0	923	0	0	0	0	0	0	0	0	0	0	0	0	0	0	0	0	0	0	0	0	0	0	0	0	0	0	0	0	0	0	0	0	0	0	0	0
4.10.20.20.050.020.00.000	Ricavi per formazione verso ATS/ASST/Fondazioni della Regione	€	0	0	923	0	0	0	0	0	0	0	0	0	0	0	0	0	0	0	0	0	0	0	0	0	0	0	0	0	0	0	0	0	0	0	0	0	0	0	0
4.10.20.20.080.010.00.000	Altri ricavi per prestazioni non sanitarie verso ATS/ASST/Fondazioni della Regione	€	13230	13230	923	0	0	0	0	0	0	0	0	6,615	6,615	0	0	0	0	0	0	0	0	0	0	0	0	0	0	0	0	0	0	0	0	0	0	0	0	0	0
4.10.20.20.080.011.00.000	Altri concorsi, recuperi e rimborsi da parte della Regione - GSA	€	0	0	923	0	0	0	0	0	0	0	0	0	0	0	0	0	0	0	0	0	0	0	0	0	0	0	0	0	0	0	0	0	0	0	0	0	0	0	0
4.10.20.30.080.010.00.000	Altri proventi diversi verso ATS/ASST/Fondazioni della Regione	€	0	0	923	0	0	0	0	0	0	0	0	0	0	0	0	0	0	0	0	0	0	0	0	0	0	0	0	0	0	0	0	0	0	0	0	0	0	0	0
	A.3) Concorsi, recuperi, rimborsi per attività tipiche.																																								
4.10.30.20.010.010.00.000	Rimborso personale comandato e convenzionato c/o ATS/ASST/Fondazioni della Regione	€	19485	19485	923	0	0	0	0	0	0	0	0	0	0	0	0	0	0	19,485	0	0	0	0	0	0	0	0	0	0	0	0	0	0	0	0	0	0	0	0	0
4.10.30.20.020.010.00.000	Rimborsi per cessione di farmaci ed emoderivati verso ATS/ASST/Fondazioni della Regione (ESCLUSI EMODERIVATI GESTITI VIA CONSORZIO INTERREGIONALE)	€	1224	1224	923	1,224	0	0	0	0	0	0	0	0	0	0	0	0	0	0	0	0	0	0	0	0	0	0	0	0	0	0	0	0	0	0	0	0	0	0	0
4.10.30.20.020.012.00.000	Rimborsi per cessione emoderivati verso ATS/ASST/Fondazioni della Regione (SOLAMENTE OVE GESTITI NELL'AMBITO DEL CONSORZIO INTERREGIONALE)	€	0	0	923	0	0	0	0	0	0	0	0	0	0	0	0	0	0	0	0	0	0	0	0	0	0	0	0	0	0	0	0	0	0	0	0	0	0	0	0
4.10.30.20.030.010.00.000	Rimborsi per cessione di sangue ed emocomponenti verso ATS/ASST/Fondazioni della Regione nel circuito SRC	€	0	0	923	0	0	0	0	0	0	0	0	0	0	0	0	0	0	0	0	0	0	0	0	0	0	0	0	0	0	0	0	0	0	0	0	0	0	0	0
4.10.30.20.030.010.00.100	Rimborsi per cessione di sangue ed emocomponenti verso ATS/ASST/Fondazioni della Regione fuori dal circuito SRC	€	0	0	923	0	0	0	0	0	0	0	0	0	0	0	0	0	0	0	0	0	0	0	0	0	0	0	0	0	0	0	0	0	0	0	0	0	0	0	0
4.10.30.20.030.010.00.200	Rimborsi per cessione di Staminali e tessuti ATS/ASST/Fondazioni della Regione	€	0	0	923	0	0	0	0	0	0	0	0	0	0	0	0	0	0	0	0	0	0	0	0	0	0	0	0	0	0	0	0	0	0	0	0	0	0	0	0
4.10.30.20.040.010.00.000	Rimborso per acquisto altri beni da parte di ATS/ASST/Fondazioni della Regione	€	0	0	923	0	0	0	0	0	0	0	0	0	0	0	0	0	0	0	0	0	0	0	0	0	0	0	0	0	0	0	0	0	0	0	0	0	0	0	0
4.10.30.20.050.010.00.000	Altri concorsi, recuperi e rimborsi per attività tipiche da parte di ATS/ASST/Fondazioni della Regione	€	0	0	923	0	0	0	0	0	0	0	0	0	0	0	0	0	0	0	0	0	0	0	0	0	0	0	0	0	0	0	0	0	0	0	0	0	0	0	0
	B.1) Acquisti di beni																																								
4.20.05.10.010.810.00.000	Farmaceutici: Specialità Medicinali da ATS/ASST/Fondazioni della Regione	€	0	0	923	0	0	0	0	0	0	0	0	0	0	0	0	0	0	0	0	0	0	0	0	0	0	0	0	0	0	0	0	0	0	0	0	0	0	0	0
4.20.05.10.010.820.00.000	Farmaceutici: Specialità Medicinali (Doppio Canale ex Nota CUF 37) da ATS/ASST/Fondazioni della Regione	€	0	0	923	0	0	0	0	0	0	0	0	0	0	0	0	0	0	0	0	0	0	0	0	0	0	0	0	0	0	0	0	0	0	0	0	0	0	0	0
4.20.05.10.020.820.00.000	Farmaceutici: Ossigeno (Doppio Canale) da ATS/ASST/Fondazioni della Regione	€	0	0	923	0	0	0	0	0	0	0	0	0	0	0	0	0	0	0	0	0	0	0	0	0	0	0	0	0	0	0	0	0	0	0	0	0	0	0	0
4.20.05.10.030.812.00.000	Emoderivati da ATS/ASST/Fondazioni della Regione (SOLAMENTE OVE GESTITI NELL'AMBITO DEL CONSORZIO INTERREGIONALE)	€	0	0	923	0	0	0	0	0	0	0	0	0	0	0	0	0	0	0	0	0	0	0	0	0	0	0	0	0	0	0	0	0	0	0	0	0	0	0	0
4.20.05.10.030.820.00.000	Emoderivati (Doppio Canale ex Nota CUF 37) da ATS/ASST/Fondazioni della Regione	€	0	0	923	0	0	0	0	0	0	0	0	0	0	0	0	0	0	0	0	0	0	0	0	0	0	0	0	0	0	0	0	0	0	0	0	0	0	0	0
4.20.05.10.030.910.00.000	Emoderivati di produzione regionale da ATS/ASST/IRCCS/Fondazioni della Regione fuori circuito SRC	€	0	0	923	0	0	0	0	0	0	0	0	0	0	0	0	0	0	0	0	0	0	0	0	0	0	0	0	0	0	0	0	0	0	0	0	0	0	0	0
4.20.05.10.030.920.00.000	Emoderivati di produzione regionale da ATS/ASST/IRCCS/Fondazioni della Regione nel circuito SRC	€	753888	753888	923	0	0	0	0	0	0	0	0	0	0	0	0	0	0	0	414,606	54,036	0	0	0	2,620	0	139,512	0	0	0	0	0	0	0	73,358	68,446	1,310	0	0	0
4.20.05.10.130.810.00.000	Sangue ed emocomponenti da ATS/ASST/Fondazioni della Regione nel circuito SRC	€	0	0	923	0	0	0	0	0	0	0	0	0	0	0	0	0	0	0	0	0	0	0	0	0	0	0	0	0	0	0	0	0	0	0	0	0	0	0	0
4.20.05.10.130.810.00.100	Sangue ed emocomponenti da ATS/ASST/Fondazioni della Regione fuori dal circuito SRC	€	208724	208724	923	0	0	0	0	0	0	0	0	0	0	0	0	0	0	0	0	0	0	0	0	0	0	0	0	0	0	0	0	0	0	0	0	0	0	0	208,724
4.20.05.10.130.810.00.200	Staminali e tessuti da ATS/ASST/Fondazioni della Regione	€	0	0	923	0	0	0	0	0	0	0	0	0	0	0	0	0	0	0	0	0	0	0	0	0	0	0	0	0	0	0	0	0	0	0	0	0	0	0	0
4.20.05.10.800.811.00.000	Altri beni e prodotti sanitari Prodotti farmaceutici ed emoderivati) da ATS/ASST/Fondazioni della Regione	€	0	0	923	0	0	0	0	0	0	0	0	0	0	0	0	0	0	0	0	0	0	0	0	0	0	0	0	0	0	0	0	0	0	0	0	0	0	0	0
4.20.05.10.800.813.00.000	Altri beni e prodotti sanitari (Dispositivi medici) da ATS/ASST/Fondazioni della Regione	€	0	0	923	0	0	0	0	0	0	0	0	0	0	0	0	0	0	0	0	0	0	0	0	0	0	0	0	0	0	0	0	0	0	0	0	0	0	0	0
4.20.05.10.800.814.00.000	Altri beni e prodotti sanitari (Prodotti dietetici) da ATS/ASST/Fondazioni della Regione	€	0	0	923	0	0	0	0	0	0	0	0	0	0	0	0	0	0	0	0	0	0	0	0	0	0	0	0	0	0	0	0	0	0	0	0	0	0	0	0
4.20.05.10.800.815.00.000	Altri beni e prodotti sanitari (Materiali per la profilassi - vaccini) da ATS/ASST/Fondazioni della Regione	€	0	0	923	0	0	0	0	0	0	0	0	0	0	0	0	0	0	0	0	0	0	0	0	0	0	0	0	0	0	0	0	0	0	0	0	0	0	0	0
4.20.05.10.800.816.00.000	Altri beni e prodotti sanitari (Prodotti chimici) da ATS/ASST/Fondazioni della Regione	€	0	0	923	0	0	0	0	0	0	0	0	0	0	0	0	0	0	0	0	0	0	0	0	0	0	0	0	0	0	0	0	0	0	0	0	0	0	0	0
4.20.05.10.800.817.00.000	Altri beni e prodotti sanitari Materiali e prodotti per uso veterinario) da ATS/ASST/Fondazioni della Regione	€	0	0	923	0	0	0	0	0	0	0	0	0	0	0	0	0	0	0	0	0	0	0	0	0	0	0	0	0	0	0	0	0	0	0	0	0	0	0	0
4.20.05.10.800.818.00.000	Altri beni e prodotti sanitari da ATS/ASST/Fondazioni della Regione	€	0	0	923	0	0	0	0	0	0	0	0	0	0	0	0	0	0	0	0	0	0	0	0	0	0	0	0	0	0	0	0	0	0	0	0	0	0	0	0
4.20.05.20.800.810.00.000	Altri beni non sanitari da ATS/ASST/Fondazioni della Regione	€	0	0	923	0	0	0	0	0	0	0	0	0	0	0	0	0	0	0	0	0	0	0	0	0	0	0	0	0	0	0	0	0	0	0	0	0	0	0	0
4.20.10.10.010.110.00.000	Assistenza per medicina di base convenzionata: da strutture pubbliche ubicate nel proprio territorio: ASST/Fondazioni pubbliche	€	0	0	923	0	0	0	0	0	0	0	0	0	0	0	0	0	0	0	0	0	0	0	0	0	0	0	0	0	0	0	0	0	0	0	0	0	0	0	0
4.20.10.10.010.120.00.000	Assistenza per medicina di base convenzionata: da strutture pubbliche ubicate in altre province della Regione: ATS/ASST/Fondazioni pubbliche	€	0	0	923	0	0	0	0	0	0	0	0	0	0	0	0	0	0	0	0	0	0	0	0	0	0	0	0	0	0	0	0	0	0	0	0	0	0	0	0
4.20.10.10.020.010.21.000	Acquisti di servizi sanitari per farmaceutica: da strutture pubbliche ubicate nel proprio territorio: ASST/Fondazioni pubbliche	€	0	0	923	0	0	0	0	0	0	0	0	0	0	0	0	0	0	0	0	0	0	0	0	0	0	0	0	0	0	0	0	0	0	0	0	0	0	0	0
4.20.10.10.020.010.22.000	Acquisti di servizi sanitari per farmaceutica: da strutture pubbliche ubicate in altre province della Regione: ATS/ASST/Fondazioni pubbliche	€	0	0	923	0	0	0	0	0	0	0	0	0	0	0	0	0	0	0	0	0	0	0	0	0	0	0	0	0	0	0	0	0	0	0	0	0	0	0	0
	B.2) Acquisti di servizi																																								
4.20.10.10.030.010.10.011	Acquisto di prestazioni ambulatoriali da strutture pubbliche ubicate nel proprio territorio: ASST/ATS/Fondazioni pubbliche - escluso PS non seguito da ricovero	€	0	0	923	0	0	0	0	0	0	0	0	0	0	0	0	0	0	0	0	0	0	0	0	0	0	0	0	0	0	0	0	0	0	0	0	0	0	0	0
4.20.10.10.030.010.10.012	Acquisto di prestazioni di pronto soccorso non seguite da ricovero di strutture pubbliche ubicate nel proprio territorio: ASST/ATS/Fondazioni pubbliche	€	0	0	923	0	0	0	0	0	0	0	0	0	0	0	0	0	0	0	0	0	0	0	0	0	0	0	0	0	0	0	0	0	0	0	0	0	0	0	0
4.20.10.10.030.010.10.031	Acquisto di prestazioni ambulatoriali in strutture pubbliche ubicate in altre province della Lombardia: ASST/ATS/Fondazioni	€	0	0	923	0	0	0	0	0	0	0	0	0	0	0	0	0	0	0	0	0	0	0	0	0	0	0	0	0	0	0	0	0	0	0	0	0	0	0	0
4.20.10.10.030.010.10.032	acquisto di prestazioni di pronto soccorso non seguite da ricovero in strutture pubbliche ubicate in altre province della	€	0	0	923	0	0	0	0	0	0	0	0	0	0	0	0	0	0	0	0	0	0	0	0	0	0	0	0	0	0	0	0	0	0	0	0	0	0	0	0
4.20.10.10.030.030.10.010	Prestazioni di "screening" in strutture pubbliche ubicate nel proprio territorio: ASST/ATS/Fondazioni pubbliche	€	0	0	923	0	0	0	0	0	0	0	0	0	0	0	0	0	0	0	0	0	0	0	0	0	0	0	0	0	0	0	0	0	0	0	0	0	0	0	0
4.20.10.10.030.030.10.030	Prestazioni di "screening" in strutture pubbliche ubicate in altre province della Lombardia: ASST/ATS/Fondazioni pubbliche	€	0	0	923	0	0	0	0	0	0	0	0	0	0	0	0	0	0	0	0	0	0	0	0	0	0	0	0	0	0	0	0	0	0	0	0	0	0	0	0
4.20.10.10.030.040.10.010	Acquisto prestazioni di Neuro-psichiatria Infantile (Uonpia) in strutture pubbliche ubicate nel proprio territorio: ASST/ATS/Fondazioni pubbliche	€	0	0	923	0	0	0	0	0	0	0	0	0	0	0	0	0	0	0	0	0	0	0	0	0	0	0	0	0	0	0	0	0	0	0	0	0	0	0	0
4.20.10.10.030.040.10.030	Acquisto prestazioni di Neuro-psichiatria Infantile (Uonpia) in strutture pubbliche ubicate in altre province della Lombardia: ASST/ATS/Fondazioni pubbliche	€	0	0	923	0	0	0	0	0	0	0	0	0	0	0	0	0	0	0	0	0	0	0	0	0	0	0	0	0	0	0	0	0	0	0	0	0	0	0	0
4.20.10.10.040.005.10.000	Acquisti di servizi sanitari per assistenza riabilitativa da strutture pubbliche ubicate nel proprio territorio: ASST/Fondazioni pubbliche	€	0	0	923	0	0	0	0	0	0	0	0	0	0	0	0	0	0	0	0	0	0	0	0	0	0	0	0	0	0	0	0	0	0	0	0	0	0	0	0
4.20.10.10.040.005.20.000	Acquisti di servizi sanitari per assistenza riabilitativa da strutture pubbliche ubicate in altre province della Regione: ATS/ASST/Fondazioni pubbliche	€	0	0	923	0	0	0	0	0	0	0	0	0	0	0	0	0	0	0	0	0	0	0	0	0	0	0	0	0	0	0	0	0	0	0	0	0	0	0	0
4.20.10.10.050.460.00.000	Acquisto di prestazioni relative all'Assistenza Integrativa da strutture pubbliche ubicate nel proprio territorio: ATS/ASST/Fondazioni pubbliche	€	0	0	923	0	0	0	0	0	0	0	0	0	0	0	0	0	0	0	0	0	0	0	0	0	0	0	0	0	0	0	0	0	0	0	0	0	0	0	0
4.20.10.10.050.470.00.000	Acquisto di prestazioni relative all'Assistenza Integrativa da strutture pubbliche ubicate in altre province della Regione: ATS/ASST/Fondazioni pubbliche	€	0	0	923	0	0	0	0	0	0	0	0	0	0	0	0	0	0	0	0	0	0	0	0	0	0	0	0	0	0	0	0	0	0	0	0	0	0	0	0
4.20.10.10.050.510.00.000	Acquisto di prestazioni relative all'Assistenza Protesica da strutture pubbliche ubicate nel proprio territorio: ATS/ASST/Fondazioni pubbliche	€	0	0	923	0	0	0	0	0	0	0	0	0	0	0	0	0	0	0	0	0	0	0	0	0	0	0	0	0	0	0	0	0	0	0	0	0	0	0	0
4.20.10.10.050.520.00.000	Acquisto di prestazioni relative all'Assistenza Protesica da strutture pubbliche ubicate in altre province della Regione: ATS/ASST/Fondazioni pubbliche	€	0	0	923	0	0	0	0	0	0	0	0	0	0	0	0	0	0	0	0	0	0	0	0	0	0	0	0	0	0	0	0	0	0	0	0	0	0	0	0
4.20.10.10.060.010.10.000	Acquisto di Drg da strutture pubbliche ubicate nel proprio territorio: ASST/Fondazioni pubbliche	€	0	0	923	0	0	0	0	0	0	0	0	0	0	0	0	0	0	0	0	0	0	0	0	0	0	0	0	0	0	0	0	0	0	0	0	0	0	0	0
4.20.10.10.060.010.30.000	Acquisto di Drg da strutture pubbliche ubicate in altre province della Lombardia: ATS/ASST/Fondazioni pubbliche	€	0	0	923	0	0	0	0	0	0	0	0	0	0	0	0	0	0	0	0	0	0	0	0	0	0	0	0	0	0	0	0	0	0	0	0	0	0	0	0
4.20.10.10.070.010.10.000	Acquisto di prestazioni di psichiatria in strutture pubbliche ubicate nel proprio territorio: ASST/Fondazioni pubbliche	€	0	0	923	0	0	0	0	0	0	0	0	0	0	0	0	0	0	0	0	0	0	0	0	0	0	0	0	0	0	0	0	0	0	0	0	0	0	0	0
4.20.10.10.070.010.30.000	Acquisto di prestazioni di psichiatria in strutture pubbliche ubicate in altre province lombarde: ATS/ASST/Fondazioni pubbliche	€	0	0	923	0	0	0	0	0	0	0	0	0	0	0	0	0	0	0	0	0	0	0	0	0	0	0	0	0	0	0	0	0	0	0	0	0	0	0	0
4.20.10.10.080.010.10.000	Acquisto farmaci file F da strutture pubbliche ubicate nel proprio territorio: ASST/Fondazioni pubbliche	€	0	0	923	0	0	0	0	0	0	0	0	0	0	0	0	0	0	0	0	0	0	0	0	0	0	0	0	0	0	0	0	0	0	0	0	0	0	0	0
4.20.10.10.080.010.30.000	Acquisto farmaci file F da strutture pubbliche ubicate in altre province della Regione: ATS/ASST/Fondazioni pubbliche	€	0	0	923	0	0	0	0	0	0	0	0	0	0	0	0	0	0	0	0	0	0	0	0	0	0	0	0	0	0	0	0	0	0	0	0	0	0	0	0
4.20.10.10.080.010.50.000	Acquisto farmaci file F da Istituti penitenziari) (anche per il tramite di ASST/Fondazioni pubbliche)	€	0	0	923	0	0	0	0	0	0	0	0	0	0	0	0	0	0	0	0	0	0	0	0	0	0	0	0	0	0	0	0	0	0	0	0	0	0	0	0
4.20.10.10.080.030.10.000	Acquisto farmaci "Doppio canale" (ex Nota CUF 37 più ossigeno) da strutture pubbliche ubicate nel proprio territorio (rimborso farmaco più servizio):	€	0	0	923	0	0	0	0	0	0	0	0	0	0	0	0	0	0	0	0	0	0	0	0	0	0	0	0	0	0	0	0	0	0	0	0	0	0	0	0
4.20.10.10.080.030.30.000	Acquisto farmaci "Doppio canale" (ex Nota CUF 37 più ossigeno) da strutture pubbliche ubicate in altre province (rimborso farmaco più servizio):	€	0	0	923	0	0	0	0	0	0	0	0	0	0	0	0	0	0	0	0	0	0	0	0	0	0	0	0	0	0	0	0	0	0	0	0	0	0	0	0
4.20.10.10.080.050.10.000	Acquisto farmaci "Primo Ciclo" da strutture pubbliche ubicate nel proprio territorio: ASST/Fondazioni pubbliche	€	0	0	923	0	0	0	0	0	0	0	0	0	0	0	0	0	0	0	0	0	0	0	0	0	0	0	0	0	0	0	0	0	0	0	0	0	0	0	0
4.20.10.10.080.050.30.000	Acquisto farmaci "Primo Ciclo" da strutture pubbliche ubicate in altre province della Regione: ASST/Fondazioni pubbliche	€	0	0	923	0	0	0	0	0	0	0	0	0	0	0	0	0	0	0	0	0	0	0	0	0	0	0	0	0	0	0	0	0	0	0	0	0	0	0	0
4.20.10.10.090.040.00.000	Acquisto di prestazioni termali da strutture pubbliche ubicate nel proprio territorio: ASST/Fondazioni pubbliche	€	0	0	923	0	0	0	0	0	0	0	0	0	0	0	0	0	0	0	0	0	0	0	0	0	0	0	0	0	0	0	0	0	0	0	0	0	0	0	0
4.20.10.10.090.050.00.000	Acquisto di prestazioni termali da strutture pubbliche da strutture pubbliche ubicate in altre province della Regione: ATS/ASST/Fondazioni pubbliche	€	0	0	923	0	0	0	0	0	0	0	0	0	0	0	0	0	0	0	0	0	0	0	0	0	0	0	0	0	0	0	0	0	0	0	0	0	0	0	0
4.20.10.10.100.010.30.000	Acquisto di prestazioni trasporto sanitari da strutture pubbliche ubicate nel proprio territorio: ASST/Fondazioni pubbliche	€	0	0	923	0	0	0	0	0	0	0	0	0	0	0	0	0	0	0	0	0	0	0	0	0	0	0	0	0	0	0	0	0	0	0	0	0	0	0	0
4.20.10.10.100.010.40.000	Acquisto di prestazioni trasporto sanitari da strutture pubbliche ubicate in altre province della Regione: ATS/ASST/Fondazioni pubbliche	€	0	0	923	0	0	0	0	0	0	0	0	0	0	0	0	0	0	0	0	0	0	0	0	0	0	0	0	0	0	0	0	0	0	0	0	0	0	0	0
4.20.10.10.110.010.40.050	Acquisto di voucher sociosanitari da ATS/ASST/Fondazioni della Regione	€	0	0	923	0	0	0	0	0	0	0	0	0	0	0	0	0	0	0	0	0	0	0	0	0	0	0	0	0	0	0	0	0	0	0	0	0	0	0	0
4.20.10.10.110.010.80.010	Altri acquisti di prestazioni di servizi socio sanitari da ATS/ASST/Fondazioni della Regione	€	0	0	923	0	0	0	0	0	0	0	0	0	0	0	0	0	0	0	0	0	0	0	0	0	0	0	0	0	0	0	0	0	0	0	0	0	0	0	0
4.20.10.10.110.010.80.110	Altri acquisti di prestazioni di servizi socio assistenziali da ATS/ASST/Fondazioni della Regione	€	0	0	923	0	0	0	0	0	0	0	0	0	0	0	0	0	0	0	0	0	0	0	0	0	0	0	0	0	0	0	0	0	0	0	0	0	0	0	0
4.20.10.10.110.010.80.120	Altri costi per prestazioni di servizi socio assistenziali da pubblico	€	0	0	923	0	0	0	0	0	0	0	0	0	0	0	0	0	0	0	0	0	0	0	0	0	0	0	0	0	0	0	0	0	0	0	0	0	0	0	0
4.20.10.10.110.010.10.120	Acquisto di prestazioni di Cure Palliative Domiciliari vs ATS di appartenenza (gestite da ASST)	€	0	0	923	0	0	0	0	0	0	0	0	0	0	0	0	0	0	0	0	0	0	0	0	0	0	0	0	0	0	0	0	0	0	0	0	0	0	0	0
4.20.10.10.110.010.10.140	Acquisto di prestazioni di Cure Palliative Residenziali verso ATS di appartenenza (gestite da ASST)	€	0	0	923	0	0	0	0	0	0	0	0	0	0	0	0	0	0	0	0	0	0	0	0	0	0	0	0	0	0	0	0	0	0	0	0	0	0	0	0
4.20.10.10.110.010.20.120	Acquisto di prestazioni di Cure Palliative Domiciliari verso Altre ATS (gestite da ASST)	€	0	0	923	0	0	0	0	0	0	0	0	0	0	0	0	0	0	0	0	0	0	0	0	0	0	0	0	0	0	0	0	0	0	0	0	0	0	0	0
4.20.10.10.110.010.20.140	Acquisto di prestazioni di Cure Palliative Residenziali verso Altre ATS della Regione (gestite da ASST)	€	0	0	923	0	0	0	0	0	0	0	0	0	0	0	0	0	0	0	0	0	0	0	0	0	0	0	0	0	0	0	0	0	0	0	0	0	0	0	0
4.20.10.10.110.020.20.120	Acquisto di prestazioni socio sanitarie integrate da RSA gestite da ASST (ATS/ASST/Fondazioni della Regione	€	0	0	923	0	0	0	0	0	0	0	0	0	0	0	0	0	0	0	0	0	0	0	0	0	0	0	0	0	0	0	0	0	0	0	0	0	0	0	0
4.20.10.10.110.020.20.130	Acquisto di prestazioni socio sanitarie integrate da CDI gestiti da ASST (ATS/ASST/Fondazioni della Regione	€	0	0	923	0	0	0	0	0	0	0	0	0	0	0	0	0	0	0	0	0	0	0	0	0	0	0	0	0	0	0	0	0	0	0	0	0	0	0	0
4.20.10.10.110.020.20.140	Acquisto di prestazioni socio sanitarie integrate da RSD gestite da ASST (ATS/ASST/Fondazioni della Regione	€	0	0	923	0	0	0	0	0	0	0	0	0	0	0	0	0	0	0	0	0	0	0	0	0	0	0	0	0	0	0	0	0	0	0	0	0	0	0	0
4.20.10.10.110.020.20.150	Acquisto di prestazioni socio sanitarie integrate da CDD gestiti da ASST (ATS/ASST/Fondazioni della Regione	€	0	0	923	0	0	0	0	0	0	0	0	0	0	0	0	0	0	0	0	0	0	0	0	0	0	0	0	0	0	0	0	0	0	0	0	0	0	0	0
4.20.10.10.110.020.20.160	Acquisto di prestazioni socio sanitarie integrate da hospice gestiti da ASST (ATS/ASST/Fondazioni della Regione	€	0	0	923	0	0	0	0	0	0	0	0	0	0	0	0	0	0	0	0	0	0	0	0	0	0	0	0	0	0	0	0	0	0	0	0	0	0	0	0
4.20.10.10.110.020.20.161	Acquisto di prestazioni di Assistenza domiciliare integrata (ADI) gestiti da ASST verso ATS di appartenenza	€	0	0	923	0	0	0	0	0	0	0	0	0	0	0	0	0	0	0	0	0	0	0	0	0	0	0	0	0	0	0	0	0	0	0	0	0	0	0	0
4.20.10.10.110.020.20.162	Acquisto di prestazioni di Assistenza domiciliare integrata (ADI) gestiti da ASST verso altre ATS della Regione	€	0	0	923	0	0	0	0	0	0	0	0	0	0	0	0	0	0	0	0	0	0	0	0	0	0	0	0	0	0	0	0	0	0	0	0	0	0	0	0
4.20.10.10.110.020.20.163	Acquisto di Altre prestazioni sanitarie e sociosanitarie a rilevanza sanitaria (UCP Domiciliare) da ASST verso ATS di appartenenza	€	0	0	923	0	0	0	0	0	0	0	0	0	0	0	0	0	0	0	0	0	0	0	0	0	0	0	0	0	0	0	0	0	0	0	0	0	0	0	0
4.20.10.10.110.020.20.164	Acquisto di Altre prestazioni sanitarie e sociosanitarie a rilevanza sanitaria (UCP Domiciliare) da ASST verso altre ATS della Regione	€	0	0	923	0	0	0	0	0	0	0	0	0	0	0	0	0	0	0	0	0	0	0	0	0	0	0	0	0	0	0	0	0	0	0	0	0	0	0	0
4.20.10.10.120.025.00.000	Servizi di consulenza sanitaria in area pagamento (art. 55 c.1 lett. c) d) ed ex art. 57-58 CCNL) - attività v/ATS-ASST-Fondazioni della Regione	€	35000	35000	923	0	0	0	0	0	0	0	0	0	35,000	0	0	0	0	0	0	0	0	0	0	0	0	0	0	0	0	0	0	0	0	0	0	0	0	0	0
4.20.10.10.120.035.00.000	Servizi di consulenza sanitaria in area pagamento (art. 55 c.2 CCNL) v/ATS-ASST-Fondazioni della Regione	€	0	0	923	0	0	0	0	0	0	0	0	0	0	0	0	0	0	0	0	0	0	0	0	0	0	0	0	0	0	0	0	0	0	0	0	0	0	0	0
4.20.10.10.120.040.00.000	Costi per prestazioni sanitarie intramoenia - Altro verso ATS-ASST-Fondazioni della Regione	€	0	0	923	0	0	0	0	0	0	0	0	0	0	0	0	0	0	0	0	0	0	0	0	0	0	0	0	0	0	0	0	0	0	0	0	0	0	0	0
4.20.10.10.130.010.35.000	Altre Contribuzioni Passive e sussidi verso altre ATS/ASST/Fondazioni della Regione	€	329180	329180	923	0	0	0	0	0	0	0	0	12,300	41,000	12,300	0	12,300	12,300	7,590	12,300	12,300	12,300	12,300	12,300	7,590	12,300	0	12,300	12,300	0	12,300	41,700	12,300	0	12,300	12,300	12,300	12,300	0	0
4.20.10.10.140.010.10.000	Consulenze sanitarie da ATS/ASST/Fondazioni della Regione	€	396044	396044	923	0	0	0	0	0	0	0	0	161,921	116,029	9,936	0	1,268	0	0	0	0	0	0	0	0	0	0	0	0	0	0	0	0	0	0	0	0	0	0	95,550
4.20.10.10.140.010.15.000	Consulenze socio-sanitarie da ATS/ASST/Fondazioni della Regione	€	0	0	923	0	0	0	0	0	0	0	0	0	0	0	0	0	0	0	0	0	0	0	0	0	0	0	0	0	0	0	0	0	0	0	0	0	0	0	0
4.20.10.10.140.010.20.000	Consulenze scientifiche da ATS/ASST/Fondazioni della Regione	€	0	0	923	0	0	0	0	0	0	0	0	0	0	0	0	0	0	0	0	0	0	0	0	0	0	0	0	0	0	0	0	0	0	0	0	0	0	0	0
4.20.10.10.140.030.10.000	Rimborso degli oneri stipendiali del personale sanitario che presta servizio in azienda in posizione di comando in ATS/ASST/Fondazioni della Regione	€	0	0	923	0	0	0	0	0	0	0	0	0	0	0	0	0	0	0	0	0	0	0	0	0	0	0	0	0	0	0	0	0	0	0	0	0	0	0	0
4.20.10.10.150.010.10.000	Altre prestazioni per servizi sanitari da ATS/ASST/Fondazioni della Regione	€	765759	765759	923	0	0	0	0	0	0	0	0	36,431	84,109	58,469	2,871	0	0	0	0	0	0	0	0	0	0	0	0	6,210	0	0	445	0	0	0	0	0	0	0	406,333
4.20.10.10.150.010.15.000	Altre prestazioni per servizi socio sanitari da ATS/ASST/Fondazioni della Regione	€	0	0	923	0	0	0	0	0	0	0	0	0	0	0	0	0	0	0	0	0	0	0	0	0	0	0	0	0	0	0	0	0	0	0	0	0	0	0	0
4.20.10.10.150.010.21.000	Costi per tamponi v/ATS/ASST/IRCCS)	€	0	0	923	0	0	0	0	0	0	0	0	0	0	0	0	0	0	0	0	0	0	0	0	0	0	0	0	0	0	0	0	0	0	0	0	0	0	0	0
4.20.10.10.150.010.22.000	Costi per vaccinazioni v/ASST/IRCCS del territorio	€	0	0	923	0	0	0	0	0	0	0	0	0	0	0	0	0	0	0	0	0	0	0	0	0	0	0	0	0	0	0	0	0	0	0	0	0	0	0	0
4.20.10.10.150.900.10.400	Ricoveri Costi - Mobilità passiva internazionale rilevata dalle ATS verso le ASST/IRCCS della Regione	€	0	0	923	0	0	0	0	0	0	0	0	0	0	0	0	0	0	0	0	0	0	0	0	0	0	0	0	0	0	0	0	0	0	0	0	0	0	0	0
4.20.10.10.150.900.10.500	Ambulatoriale Costi - Mobilità passiva internazionale rilevata dalle ATS verso le ASST/IRCCS della Regione	€	0	0	923	0	0	0	0	0	0	0	0	0	0	0	0	0	0	0	0	0	0	0	0	0	0	0	0	0	0	0	0	0	0	0	0	0	0	0	0
4.20.10.10.150.900.10.600	Altre prestazioni sanitarie Costi - Mobilità passiva internazionale rilevata dalle ATS verso le ASST/IRCCS della Regione	€	0	0	923	0	0	0	0	0	0	0	0	0	0	0	0	0	0	0	0	0	0	0	0	0	0	0	0	0	0	0	0	0	0	0	0	0	0	0	0
4.20.10.20.010.040.10.000	Acquisto di altri servizi non sanitari da ATS/ASST/Fondazioni della Regione	€	11358	11358	923	559	0	0	0	0	0	0	0	1,600	0	5,000	0	0	0	4,199	0	0	0	0	0	0	0	0	0	0	0	0	0	0	0	0	0	0	0	0	0
4.20.10.20.020.010.10.010	Consulenze non sanitarie da ATS/ASST/Fondazioni della Regione	€	0	0	923	0	0	0	0	0	0	0	0	0	0	0	0	0	0	0	0	0	0	0	0	0	0	0	0	0	0	0	0	0	0	0	0	0	0	0	0
4.20.10.20.030.10.000	Rimborso degli oneri stipendiali del personale non sanitario che presta servizio in azienda in posizione di comando in ATS/ASST/Fondazioni della Regione	€	0	0	923	0	0	0	0	0	0	0	0	0	0	0	0	0	0	0	0	0	0	0	0	0	0	0	0	0	0	0	0	0	0	0	0	0	0	0	0
4.20.10.20.030.020.00.000	Formazione esternalizzata da ATS/ASST/Fondazioni della Regione	€	0	0	923	0	0	0	0	0	0	0	0	0	0	0	0	0	0	0	0	0	0	0	0	0	0	0	0	0	0	0	0	0	0	0	0	0	0	0	0
	B.3) Manutenzione e riparazione (ordinaria esternalizzata)																																								
4.20.15.90.000.000.00.000	Manutenzioni e riparazioni da ATS/ASST/Fondazioni della Regione	€	13139	13139	923	0	0	0	0	0	0	0	0	0	0	0	0	0	0	0	0	0	0	0	0	0	0	0	0	0	0	0	0	0	0	0	0	0	0	0	13,139
	B.4) Godimento di beni di terzi																																								
4.20.20.80.010.000.00.000	Locazioni e noleggi da ATS/ASST/Fondazioni della Regione	€	721000	721000	923	0	0	0	0	0	0	0	0	0	0	0	0	0	0	0	0	0	0	0	0	0	0	0	0	0	0	0	0	0	0	0	0	0	0	0	721,000
	B.9 Oneri diversi di gestione																																								
4.20.30.40.012.000.00.000	Indennità, rimborso spese e oneri sociali per il direttore generale, direttore sanitario, direttore amministrativo e componenti del collegio sindacale v/ATS-ASST-	€	0	0	923	0	0	0	0	0	0	0	0	0	0	0	0	0	0	0	0	0	0	0	0	0	0	0	0	0	0	0	0	0	0	0	0	0	0	0	0
4.20.30.40.022.000.00.000	Indennità, rimborso spese e oneri sociali per il direttore scientifico a carico del Bilancio ricerca v/ATS-ASST-Fondazioni d/Regione	€	0	0	923	0	0	0	0	0	0	0	0	0	0	0	0	0	0	0	0	0	0	0	0	0	0	0	0	0	0	0	0	0	0	0	0	0	0	0	0
4.20.30.40.032.000.00.000	Indennità, rimborso spese e oneri sociali per il direttore sociale a carico del Bilancio sociale v/ATS-ASST-Fondazioni d/Regione	€	0	0	923	0	0	0	0	0	0	0	0	0	0	0	0	0	0	0	0	0	0	0	0	0	0	0	0	0	0	0	0	0	0	0	0	0	0	0	0
4.20.30.50.020.000.00.000	Sanzioni verso ATS della Regione	€	0	0	923	0	0	0	0	0	0	0	0	0	0	0	0	0	0	0	0	0	0	0	0	0	0	0	0	0	0	0	0	0	0	0	0	0	0	0	0
4.20.30.90.095.000.00.000	Altri oneri diversi di gestione da ATS/ASST/IRCCS della Regione	€	0	0	923	0	0	0	0	0	0	0	0	0	0	0	0	0	0	0	0	0	0	0	0	0	0	0	0	0	0	0	0	0	0	0	0	0	0	0	0
	C.1) Interessi attivi																																								
5.10.10.30.090.000.00.000	Interessi attivi verso ATS-ASST-Fondazioni della Regione	€	0	0	923	0	0	0	0	0	0	0	0	0	0	0	0	0	0	0	0	0	0	0	0	0	0	0	0	0	0	0	0	0	0	0	0	0	0	0	0
	C.3) Interessi passivi																																								
5.20.10.30.080.000.00.000	Interessi passivi verso ATS-ASST-Fondazioni della Regione	€	0	0	923	0	0	0	0	0	0	0	0	0	0	0	0	0	0	0	0	0	0	0	0	0	0	0	0	0	0	0	0	0	0	0	0	0	0	0	0
	E.1) Proventi Straordinari																																								
7.10.30.10.100.000.00.000	Sopravvenienze attive verso ATS/ASST/Fondazioni della Regione	€	81209	81209	923	0	0	0	0	0	0	0	0	0	2,280	610	0	827	0	0	0	599	0	2,598	0	0	0	3,042	0	160	446	2,719	21,908	0	0	2,760	4,085	0	0	0	2,948
7.10.30.10.200.000.00.000	Insussistenze attive verso ATS/ASST/Fondazioni della Regione	€	45689	45689	923	0	0	0	0	0	0	0	0	45,467	0	0	0	0	0	0	0	0	0	0	0	0	0	0	0	0	0	0	0	0	0	0	0	0	0	0	0
7.20.40.10.100.000.00.000	Sopravvenienze passive verso ATS/ASST/Fondazioni della Regione relative alla mobilità intraregionale	€	0	0	923	0	0	0	0	0	0	0	0	0	0	0	0	0	0	0	0	0	0	0	0	0	0	0	0	0	0	0	0	0	0	0	0	0	0	0	0
	E.2) Oneri Straordinari																																								
7.20.40.10.200.000.00.000	Insussistenze passive verso ATS/ASST/Fondazioni della Regione relative alla mobilità intraregionale	€	0	0	923	0	0	0	0	0	0	0	0	0	0	0	0	0	0	0	0	0	0	0	0	0	0	0	0	0	0	0	0	0	0	0	0	0	0	0	0

Dettaglio nota integrativa di: FONDAZIONE ISTITUTO NEUROLOGICO BESTA - MI - Consuntivo 2025		IRCCS ISTITUTO NEUROLOGICO CARLO BESTA	IRCCS POLICLINICO SAN MATTEO	IRCCS OSPEDALE POLICLINICO DI MILANO	IRCCS SAN GERARDO DEI TINTORI	AZIENDA REGIONALE EMERGENZA URGENZA (AREU)	AGENZIA DEI CONTROLLI
(Valori in Euro)		923	924	925	926	993	992
A.1. Contributi in conto esercizio.							
Contributi da ATS/ASST/Fondazioni della Regione - FSR indistinto finalizzato da Regione	€	0	0	0	0	0	0
Contributi da ATS/ASST/Fondazioni della Regione - FSR indistinto finalizzato da Stato	€	0	0	0	0	0	0
Contributi da ATS/ASST/Fondazioni della Regione - Vincolati	€	0	0	0	0	0	0
Contributi da ATS/ASST/Fondazioni della Regione (extra fondo)	€	0	0	0	0	0	0
Contributi da ATS/ASST/Fondazioni della Regione (extra fondo) - PNRR	€	0	0	0	0	0	0
Altri contributi da ATS/ASST/Fondazioni della Regione (extra fondo)	€	0	0	0	0	0	0
A.2. Proventi e ricavi diversi.							
Ricavi per prestazioni drg per la ATS di appartenenza	€	0	0	0	0	0	0
Ricavi per prestazioni drg per altre ATS lombarde	€	0	0	0	0	0	0
Ricavi per prestazioni drg relativo agli stranieri - codice onere - 9)	€	0	0	0	0	0	0
Ricavi per prestazioni attivita' ambulatoriale per la ATS di appartenenza) - escluso PS non seguito ricovero	€	0	0	0	0	0	0
Ricavi per prestazioni di pronto soccorso non seguite da ricovero per la ATS di appartenenza	€	0	0	0	0	0	0
Ricavi per prestazioni attivita' ambulatoriale per altre ATS lombarde) - escluso PS non seguito ricovero	€	0	0	0	0	0	0
Ricavi per prestazioni di pronto soccorso non seguite da ricovero per altre ATS lombarde	€	0	0	0	0	0	0
Ricavi per prestazioni attivita' ambulatoriale per stranieri - codice onere - 9)	€	0	0	0	0	0	0
Ricavi per prestazioni attivita' ambulatoriale per carcerati	€	0	0	0	0	0	0
Ricavi per prestazioni di "screening" ATS di appartenenza	€	0	0	0	0	0	0
Ricavi per prestazioni di "screening" altre ATS della Regione	€	0	0	0	0	0	0
Ricavi per prestazioni di "screening" per stranieri	€	0	0	0	0	0	0
Ricavi per Neuro-psichiatria Infantile (Uonpia) per la ATS di appartenenza	€	0	0	0	0	0	0
Ricavi per attività progettuali di Neuro-psichiatria Infantile da pubblico	€	0	0	0	0	0	0
Ricavi per Neuro-psichiatria Infantile (Uonpia) per altre ATS lombarde	€	0	0	0	0	0	0
Ricavi per Neuro-psichiatria Infantile (Uonpia) per Stranieri - codice onere - 9)	€	0	0	0	0	0	0
Ricavi per attivita' di psichiatria (circ. 46/san) per la ATS di appartenenza	€	0	0	0	0	0	0
Ricavi per attivita' di psichiatria (circ. 46/san) per altre ATS lombarde	€	0	0	0	0	0	0
Ricavi per attività progettuali di psichiatria da pubblico	€	0	0	0	0	0	0
Ricavi per attivita' di psichiatria (circ. 46/san) stranieri	€	0	0	0	0	0	0
Ricavi per farmaci File F (escluso HCV) per la ATS di appartenenza	€	0	0	0	0	0	0
Ricavi per farmaci HCV per la ATS di appartenenza	€	0	0	0	0	0	0
Ricavi per farmaci File F (escluso HCV) per altre ATS lombarde	€	0	0	0	0	0	0
Ricavi per farmaci HCV per altre ATS lombarde	€	0	0	0	0	0	0
Ricavi per i farmaci File F (escluso HCV) per stranieri	€	0	0	0	0	0	0
Ricavi per i farmaci HCV per stranieri	€	0	0	0	0	0	0
Ricavi per i farmaci File F (escluso HCV) per carcerati (per conto Istituti penitenziari)	€	0	0	0	0	0	0
Ricavi per i farmaci HCV per carcerati (per conto Istituti penitenziari)	€	0	0	0	0	0	0
Ricavi per farmaci erogati in "Doppio Canale" per ATS di appartenenza	€	0	0	0	0	0	0
Ricavi per farmaci erogati in "Doppio Canale" per altre ATS lombarde	€	0	0	0	0	0	0
Ricavi per farmaci erogati in "Doppio Canale" per stranieri	€	0	0	0	0	0	0
Ricavi per farmaci erogati in "Primo ciclo" per ATS di appartenenza	€	0	0	0	0	0	0
Ricavi per farmaci erogati in "Primo ciclo" per altre ATS lombarde	€	0	0	0	0	0	0
Ricavi per farmaci erogati in "Primo ciclo" per stranieri	€	0	0	0	0	0	0
Prestazioni di servizi MMG, PLS, Continuità assistenziale per ATS di appartenenza	€	0	0	0	0	0	0
Prestazioni di servizi MMG, PLS, Continuità assistenziale per altre ATS lombarde	€	0	0	0	0	0	0
Prestazioni servizi farmaceutica convenzionata per ATS di appartenenza	€	0	0	0	0	0	0
Prestazioni servizi farmaceutica convenzionata per altre ATS lombarde	€	0	0	0	0	0	0
Prestazioni termali per ATS di appartenenza	€	0	0	0	0	0	0
Prestazioni termali per altre ATS lombarde	€	0	0	0	0	0	0
Prestazioni di trasporto ambulanze ed elisoccorso per ATS di appartenenza	€	0	0	0	0	0	0
Prestazioni di assistenza integrativa per ATS di appartenenza	€	0	0	0	0	0	0
Prestazioni di assistenza integrativa per altre ATS lombarde	€	0	0	0	0	0	0
Prestazioni di assistenza protesica per ATS di appartenenza	€	0	0	0	0	0	0
Prestazioni di assistenza protesica per altre ATS lombarde	€	0	0	0	0	0	0
Prestazioni di assistenza riabilitativa extraospedaliera per ATS di appartenenza	€	0	0	0	0	0	0
Prestazioni di assistenza riabilitativa extraospedaliera per altre ATS lombarde	€	0	0	0	0	0	0
Ricavi per cessioni di emocomponenti e cellule staminali di produzione regionale VS ATS, ASST, IRCCS della Regione	€	0	0	0	0	0	0
Ricavi per cessioni di emocomponenti e cellule staminali NON di produzione regionale VS ATS, ASST, IRCCS della Regione	€	0	0	0	0	0	0
Prestazioni assistenza domiciliare integrata (ADI) per ATS di appartenenza	€	0	0	0	0	0	0
Prestazioni assistenza domiciliare integrata (ADI) per altre ATS lombarde	€	0	0	0	0	0	0
Altre prestazioni sanitarie v/ATS di appartenenza	€	0	0	0	0	0	0
Subacuti v/ATS di appartenenza	€	0	0	0	0	0	0
Nuove Reti Sanitarie v/ATS di appartenenza	€	0	0	0	0	0	0
Altre prestazioni sanitarie verso altre ATS/ASST/Fondazioni lombarde	€	0	23,639	26,497	176,524	0	0
Ricavi per prestazioni di cure palliative domiciliari per ATS di appartenenza	€	0	0	0	0	0	0
Ricavi per prestazioni di cure palliative domiciliari per altre ATS lombarde	€	0	0	0	0	0	0
Ricavi per prestazioni di cure palliative residenziali per ATS di appartenenza	€	0	0	0	0	0	0
Ricavi per prestazioni di cure palliative residenziali per altre ATS lombarde	€	0	0	0	0	0	0
Subacuti v/altre ATS/ASST/IRCCS	€	0	0	0	0	0	0
Nuove Reti Sanitarie v/altre ATS/ASST/IRCCS	€	0	0	0	0	0	0
Altre prestazioni socio sanitarie v/ ATS di appartenenza	€	0	0	0	0	0	0
Ricavi per Voucher socio-sanitari ATS della Regione	€	0	0	0	0	0	0
Altre prestazioni socio sanitarie verso altre ATS/ASST/Fondazioni lombarde	€	0	0	0	0	0	0
Ricavi per consulenza sanitaria per ATS di appartenenza	€	0	0	0	0	0	0
Ricavi per consulenza sanitaria v/altre ATS-ASST-Fondazioni della Regione	€	0	0	0	0	0	0
Ricavi per servizi di consulenza sanitaria in area pagamento (art. 55 c.1 lett. c) d) ed ex art. 57-58 CCNL) verso ATS-ASST-Fondazioni della Regione	€	0	0	0	0	0	0
Ricavi per servizi di consulenza sanitaria in area pagamento (art. 91 c.2 lett. A CCNL 19/21 Dirigenza) verso ATS-ASST-Fondazioni della Regione	€	0	0	0	0	0	0
Ricavi per prestazioni sanitarie intramoenia - Altro verso ATS-ASST-Fondazioni della Regione	€	0	0	0	0	0	0
Ricavi di ATS per attività di prevenzione, salute ambiente di lavoro, igiene pubblica ed ambientale verso ATS/ASST/Fondazioni della Regione	€	0	0	0	0	0	0
Ricavi di ATS per sanzioni amministrative art. 12-bis, L.R. 31/1997 ATS/ASST/Fondazioni della Regione	€	0	0	0	0	0	0
Ricavi per Tamponi v/altre ATS-ASST-Fondazioni della Regione	€	0	0	0	0	0	0
Ricavi per tamponi v/ATS di appartenenza	€	0	0	0	0	0	0
Ricavi per vaccinazioni v/ATS di appartenenza	€	0	0	0	0	0	0
Ricavi per formazione verso ATS/ASST/Fondazioni della Regione	€	0	0	0	0	0	0
Altri ricavi per prestazioni non sanitarie verso ATS/ASST/Fondazioni della Regione	€	0	0	0	0	0	0
Altri concorsi, recuperi e rimborsi da parte della Regione - GSA	€	0	0	0	0	0	0
Altri proventi diversi verso ATS/ASST/Fondazioni della Regione	€	0	0	0	0	0	0
A.3) Concorsi, recuperi, rimborsi per attività tipiche.							
Rimborso personale comandato e convenzionato c/o ATS/ASST/Fondazioni della Regione	€	0	0	0	0	0	0
Rimborsi per cessione di farmaci ed emoderivati verso ATS/ASST/Fondazioni della Regione (ESCLUSI EMODERIVATI GESTITI NEL CONSORZIO INTERREGIONALE)	€	0	0	0	0	0	0
Rimborsi per cessione emoderivati verso ATS/ASST/Fondazioni della Regione (SOLAMENTE OVE GESTITI NELL'AMBITO DEL CONSORZIO INTERREGIONALE)	€	0	0	0	0	0	0
Rimborsi per cessione di sangue ed emocomponenti verso ATS/ASST/Fondazioni della Regione nel circuito SRC	€	0	0	0	0	0	0
Rimborsi per cessione di sangue ed emocomponenti verso ATS/ASST/Fondazioni della Regione fuori dal circuito SRC	€	0	0	0	0	0	0
Rimborsi per cessione di Staminali e tessuti ATS/ASST/Fondazioni della Regione	€	0	0	0	0	0	0
Rimborso per acquisto altri beni da parte di ATS/ASST/Fondazioni della Regione	€	0	0	0	0	0	0
Altri concorsi, recuperi e rimborsi per attività tipiche da parte di ATS/ASST/Fondazioni della Regione	€	0	0	0	0	0	0
B.1) Acquisti di beni							
Farmaceutici: Specialità Medicinali da ATS/ASST/Fondazioni della Regione	€	0	0	0	0	0	0
Farmaceutici: Specialità Medicinali (Doppio Canale ex Nota CUF 37) da ATS/ASST/Fondazioni della Regione	€	0	0	0	0	0	0
Farmaceutici: Ossigeno (Doppio Canale) da ATS/ASST/Fondazioni della Regione	€	0	0	0	0	0	0
Emoderivati da ATS/ASST/Fondazioni della Regione (SOLAMENTE OVE GESTITI NELL'AMBITO DEL CONSORZIO INTERREGIONALE)	€	0	0	0	0	0	0
Emoderivati (Doppio Canale ex Nota CUF 37) da ATS/ASST/Fondazioni della Regione	€	0	0	0	0	0	0
Emoderivati di produzione regionale da ATS/ASST/IRCCS/Fondazioni della Regione fuori circuito SRC	€	0	0	0	0	0	0
Emoderivati di produzione regionale da ATS/ASST/IRCCS/Fondazioni della Regione nel circuito SRC	€	0	0	0	0	0	0
Sangue ed emocomponenti da ATS/ASST/Fondazioni della Regione nel circuito SRC	€	0	0	0	0	0	0
Sangue ed emocomponenti da ATS/ASST/Fondazioni della Regione fuori dal circuito SRC	€	0	0	0	0	0	0
Staminali e tessuti da ATS/ASST/Fondazioni della Regione	€	0	0	0	0	0	0
Altri beni e prodotti sanitari Prodotti farmaceutici ed emoderivati) da ATS/ASST/Fondazioni della Regione	€	0	0	0	0	0	0
Altri beni e prodotti sanitari (Dispositivi medici) da ATS/ASST/Fondazioni della Regione	€	0	0	0	0	0	0
Altri beni e prodotti sanitari (Prodotti dietetici) da ATS/ASST/Fondazioni della Regione	€	0	0	0	0	0	0
Altri beni e prodotti sanitari (Materiali per la profilassi - vaccini) da ATS/ASST/Fondazioni della Regione	€	0	0	0	0	0	0
Altri beni e prodotti sanitari (Prodotti chimici) da ATS/ASST/Fondazioni della Regione	€	0	0	0	0	0	0
Altri beni e prodotti sanitari Materiali e prodotti per uso veterinario) da ATS/ASST/Fondazioni della Regione	€	0	0	0	0	0	0
Altri beni e prodotti sanitari da ATS/ASST/Fondazioni della Regione	€	0	0	0	0	0	0
Altri beni non sanitari da ATS/ASST/Fondazioni della Regione	€	0	0	0	0	0	0
Assistenza per medicina di base convenzionata: da strutture pubbliche ubicate nel proprio territorio: ASST/Fondazioni pubbliche	€	0	0	0	0	0	0
Assistenza per medicina di base convenzionata: da strutture pubbliche ubicate in altre province della Regione: ATS/ASST/Fondazioni pubbliche	€	0	0	0	0	0	0
Acquisti di servizi sanitari per farmaceutica: da strutture pubbliche ubicate nel proprio territorio: ASST/Fondazioni pubbliche	€	0	0	0	0	0	0
Acquisti di servizi sanitari per farmaceutica: da strutture pubbliche ubicate in altre province della Regione: ATS/ASST/Fondazioni pubbliche	€	0	0	0	0	0	0
B.2) Acquisti di servizi							
Acquisto di prestazioni ambulatoriali da strutture pubbliche ubicate nel proprio territorio: ASST/ATS/Fondazioni pubbliche - escluso PS non seguito da ricovero	€	0	0	0	0	0	0
Acquisto di prestazioni di pronto soccorso non seguite da ricovero di strutture pubbliche ubicate nel proprio territorio: ASST/ATS/Fondazioni pubbliche	€	0	0	0	0	0	0
Acquisto di prestazioni ambulatoriali in strutture pubbliche ubicate in altre province della Lombardia: ASST/ATS/Fondazioni	€	0	0	0	0	0	0
acquisto di prestazioni di pronto soccorso non seguite da ricovero in strutture pubbliche ubicate in altre province della	€	0	0	0	0	0	0
Prestazioni di "screening" in strutture pubbliche ubicate nel proprio territorio: ASST/ATS/Fondazioni pubbliche	€	0	0	0	0	0	0
Prestazioni di "screening" in strutture pubbliche ubicate in altre province della Lombardia: ASST/ATS/Fondazioni pubbliche	€	0	0	0	0	0	0
Acquisto prestazioni di Neuro-psichiatria Infantile (Uonpia) in strutture pubbliche ubicate nel proprio territorio: ASST/ATS/Fondazioni pubbliche	€	0	0	0	0	0	0
Acquisto prestazioni di Neuro-psichiatria Infantile (Uonpia) in strutture pubbliche ubicate in altre province della Lombardia: ASST/ATS/Fondazioni pubbliche	€	0	0	0	0	0	0
Acquisti di servizi sanitari per assistenza riabilitativa da strutture pubbliche ubicate nel proprio territorio: ASST/Fondazioni pubbliche	€	0	0	0	0	0	0
Acquisti di servizi sanitari per assistenza riabilitativada strutture pubbliche ubicate in altre province della Regione: ATS/ASST/Fondazioni pubbliche	€	0	0	0	0	0	0
Acquisto di prestazioni relative all'Assistenza Integrativa da strutture pubbliche ubicate nel proprio territorio: ATS/ASST/Fondazioni pubbliche	€	0	0	0	0	0	0
Acquisto di prestazioni relative all'Assistenza Integrativa da strutture pubbliche ubicate in altre province della Regione: ATS/ASST/Fondazioni pubbliche	€	0	0	0	0	0	0
Acquisto di prestazioni relative all'Assistenza Protesica da strutture pubbliche ubicate nel proprio territorio: ATS/ASST/Fondazioni pubbliche	€	0	0	0	0	0	0
Acquisto di prestazioni relative all'Assistenza Protesica da strutture pubbliche ubicate in altre province della Regione: ATS/ASST/Fondazioni pubbliche	€	0	0	0	0	0	0
Acquisto di Drg da strutture pubbliche ubicate nel proprio territorio: ASST/Fondazioni pubbliche	€	0	0	0	0	0	0
Acquisto di Drg da strutture pubbliche ubicate in altre province della Lombardia: ATS/ASST/Fondazioni pubbliche	€	0	0	0	0	0	0
Acquisto di prestazioni di psichiatria in strutture pubbliche ubicate nel proprio territorio: ASST/Fondazioni pubbliche	€	0	0	0	0	0	0
Acquisto di prestazioni di psichiatria in strutture pubbliche ubicate in altre province lombarde: ATS/ASST/Fondazioni pubbliche	€	0	0	0	0	0	0
Acquisto farmaci file F da struture pubbliche ubicate nel proprio territorio: ASST/Fondazioni pubbliche	€	0	0	0	0	0	0
Acquisto farmaci file F da strutture pubbliche ubicate in altre province della Regione: ATS/ASST/Fondazioni pubbliche	€	0	0	0	0	0	0
Acquisto farmaci file F da Istituti penitenziari) (anche per il tramite di ASST/Fondazioni pubbliche)	€	0	0	0	0	0	0
Acquisto farmaci "Doppio canale" (ex Nota CUF 37 più ossigeno) da strutture pubbliche ubicate nel proprio territorio (rimborso farmaco più servizio);	€	0	0	0	0	0	0
Acquisto farmaci "Doppio canale" (ex Nota CUF 37 più ossigeno) da strutture pubbliche ubicate in altre province (rimborso farmaco più servizio);	€	0	0	0	0	0	0
Acquisto farmaci "Primo Ciclo" da strutture pubbliche ubicate nel proprio territorio: ASST/Fondazioni pubbliche	€	0	0	0	0	0	0
Acquisto farmaci "Primo Ciclo" da strutture pubbliche ubicate in altre province della Regione: ASST/Fondazioni pubbliche	€	0	0	0	0	0	0
Acquisto di prestazioni termali da strutture pubbliche ubicate nel proprio territorio: ASST/Fondazioni pubbliche	€	0	0	0	0	0	0
Acquisto di prestazioni termali da strutture pubbliche da strutture pubbliche ubicate in altre province della Regione: ATS/ASST/Fondazioni pubbliche	€	0	0	0	0	0	0
Acquisto di prestazioni trasporto sanitari da strutture pubbliche ubicate nel proprio territorio: ASST/Fondazioni pubbliche	€	0	0	0	0	0	0
Acquisto di prestazioni trasporto sanitari da strutture pubbliche ubicate in altre province della Regione: ATS/ASST/Fondazioni pubbliche	€	0	0	0	0	0	0
Acquisto di voucher sociosanitari da ATS/ASST/Fondazioni della Regione	€	0	0	0	0	0	0
Altri acquisti di prestazioni di servizi socio sanitari da ATS/ASST/Fondazioni della Regione	€	0	0	0	0	0	0
Altri acquisti di prestazioni di servizi socio assistenziali da ATS/ASST/Fondazioni della Regione	€	0	0	0	0	0	0
Altri costi per prestazioni di servizi socio assistenziali da pubblico	€	0	0	0	0	0	0
Acquisto di prestazioni di Cure Palliative Domiciliari vs ATS di appartenenza (gestiti da ASST)	€	0	0	0	0	0	0
Acquisto di prestazioni di Cure Palliative Residenziali verso ATS di appartenenza (gestite da ASST)	€	0	0	0	0	0	0
Acquisto di prestazioni di Cure Palliative Domiciliari verso Altre ATS (gestite da ASST)	€	0	0	0	0	0	0
Acquisto di prestazioni di Cure Palliative Residenziali verso Altre ATS della Regione (gestite da ASST)	€	0	0	0	0	0	0
Acquisto di prestazioni socio sanitarie integrate da RSA gestite da ASST (ATS/ASST/Fondazioni della Regione	€	0	0	0	0	0	0
Acquisto di prestazioni socio sanitarie integrate da CDI gestiti da ASST (ATS/ASST/Fondazioni della Regione	€	0	0	0	0	0	0
Acquisto di prestazioni socio sanitarie integrate da RSD gestite da ASST (ATS/ASST/Fondazioni della Regione	€	0	0	0	0	0	0
Acquisto di prestazioni socio sanitarie integrate da CDD gestiti da ASST (ATS/ASST/Fondazioni della Regione	€	0	0	0	0	0	0
Acquisto di prestazioni socio sanitarie integrate da hospice gestiti da ASST (ATS/ASST/Fondazioni della Regione	€	0	0	0	0	0	0
Acquisto di prestazioni di Assistenza domiciliare integrata (ADI) gestiti da ASST verso ATS di appartenenza	€	0	0	0	0	0	0
Acquisto di prestazioni di Assistenza domiciliare integrata (ADI) gestiti da ASST verso altre ATS della Regione	€	0	0	0	0	0	0
Acquisto di Altre prestazioni sanitarie e sociosanitarie a rilevanza sanitaria (UCP Domiciliare) da ASST verso ATS di appartenenza	€	0	0	0	0	0	0
Acquisto di Altre prestazioni sanitarie e sociosanitarie a rilevanza sanitaria (UCP Domiciliare) da ASST verso altre ATS della Regione	€	0	0	0	0	0	0
Servizi di consulenza sanitaria in area pagamento (art. 55 c.1 lett. c) d) ed ex art. 57 58 CCNL) - attività v/ATS-ASST-Fondazioni della Regione	€	0	0	0	0	0	0
Servizi di consulenza sanitaria in area pagamento (art. 55 c.2 CCNL) v/ATS-ASST-Fondazioni della Regione	€	0	0	0	0	0	0
Costi per prestazioni sanitarie intramoenia - Altro verso ATS-ASST-Fondazioni della Regione	€	0	0	0	0	0	0
Altre Contribuzioni Passive e sussidi verso altre ATS/ASST/Fondazioni della Regione	€	0	0	0	9,900	0	0
Consulenze sanitarie da ATS/ASST/Fondazioni della Regione	€	0	0	3,840	7,500	0	0
Consulenze socio-sanitarie da ATS/ASST/Fondazioni della Regione	€	0	0	0	0	0	0
Consulenze scientifiche da ATS/ASST/Fondazioni della Regione	€	0	0	0	0	0	0
Rimborso degli oneri stipendiali del personale sanitario che presta servizio in azienda in posizione di comando in ATS/ASST/Fondazioni della Regione	€	0	0	0	0	0	0
Altre prestazioni per servizi sanitari da ATS/ASST/Fondazioni della Regione	€	0	168	167,322	0	3,401	0
Altre prestazioni per servizi socio sanitari da ATS/ASST/Fondazioni della Regione	€	0	0	0	0	0	0
Costi per tamponi v/ATS/ASST/IRCCS)	€	0	0	0	0	0	0
Costi per vaccinazioni v/ASST/IRCCS del territorio	€	0	0	0	0	0	0
Ricoveri Costi - Mobilità passiva internazionale rilevata dalle ATS verso le ASST/IRCCS della Regione	€	0	0	0	0	0	0
Ambulatoriale Costi - Mobilità passiva internazionale rilevata dalle ATS verso le ASST/IRCCS della Regione	€	0	0	0	0	0	0
Altre prestazioni sanitarie Costi - Mobilità passiva internazionale rilevata dalle ATS verso le ASST/IRCCS della Regione	€	0	0	0	0	0	0
Acquisto di altri servizi non sanitari da ATS/ASST/Fondazioni della Regione	€	0	0	0	0	0	0
Consulenze non sanitarie da ATS/ASST/Fondazioni della Regione	€	0	0	0	0	0	0
Rimborso degli oneri stipendiali del personale non sanitario che presta servizio in azienda in posizione di comando in ATS/ASST/Fondazioni della Regione	€	0	0	0	0	0	0
Formazione esternalizzata da ATS/ASST/Fondazioni della Regione	€	0	0	0	0	0	0
B.3) Manutenzione e riparazione (ordinaria esternalizzata)							
Manutenzioni e riparazioni da ATS/ASST/Fondazioni della Regione	€	0	0	0	0	0	0
B.4) Godimento di beni di terzi							
Locazioni e noleggi da ATS/ASST/Fondazioni della Regione	€	0	0	0	0	0	0
B.9 Oneri diversi di gestione							
Indennità, rimborso spese e oneri sociali per il direttore generale, direttore sanitario, direttore amministrativo e componenti del collegio sindacale v/ATS-ASST	€	0	0	0	0	0	0
Indennità, rimborso spese e oneri sociali per il direttore scientifico a carico del Bilancio ricerca v/ATS-ASST-Fondazioni d/Regione	€	0	0	0	0	0	0
Indennità, rimborso spese e oneri sociali per il direttore sociale a carico del Bilancio sociale v/ATS-ASST-Fondazioni d/Regione	€	0	0	0	0	0	0
Sanzioni verso ATS della Regione	€	0	0	0	0	0	0
Altri oneri diversi di gestione da ATS/ASST/IRCCS della Regione	€	0	0	0	0	0	0
C.1) Interessi attivi							
Interessi attivi verso ATS-ASST-Fondazioni della Regione	€	0	0	0	0	0	0
C.3) Interessi passivi							
Interessi passivi verso ATS-ASST-Fondazioni della Regione	€	0	0	0	0	0	0
E.1) Proventi Straordinari							
Sopravvenienze attive verso ATS/ASST/Fondazioni della Regione	€	0	35,891	336	0	0	0
Insussistenze attive verso ATS/ASST/Fondazioni della Regione	€	0	0	222	0	0	0
Sopravvenienze passive verso ATS/ASST/Fondazioni della Regione relative alla mobilità intraregionale	€	0	0	0	0	0	0
E.2) Oneri Straordinari							
Insussistenze passive verso ATS/ASST/Fondazioni della Regione relative alla mobilità intraregionale	€	0	0	0	0	0	0

COD_COGE	Dettaglio nota integrativa di: FONDAZIONE ISTITUTO NEUROLOGICO BESTA - MI - Consuntivo 2025		TOTALE N.I.	TOTALE FOGLIO CONS	Codice Azienda	ATS DELLA CITTA' METROPOLITANA DI MILANO	ATS DELL'INSUBRIA	ATS DELLA MONTAGNA	ATS DELLA BRIANZA	ATS DI BERGAMO	ATS DI BRESCIA	ATS DELLA VAL PADANA	ATS DI PAVIA	ASST GRANDE OSPEDALE METROPOLITANO NIGUARDA	ASST SANTI PAOLO E CARLO	ASST FATEBENEFRATELLI SACCO	ASST CENTRO SPECIALISTICO ORTOPEDICO TRAUMATOLOGICO GAETANO PINI/CTO	ASST OVEST MILANESE	ASST RHODENSE	ASST NORD MILANO	ASST MELEGNANO E DELLA MARTESANA	ASST DI LODI	ASST DEI SETTE LAGHI	ASST DELLA VALLE OLONA	ASST LARIANA	ASST DELLA VALTELLINA E DELL'ALTO LARIO	ASST DELLA VALCAMONICA	ASST DI LECCO	ASST BRIANZA	ASST PAPA GIOVANNI XXIII	ASST DI BERGAMO OVEST	ASST DI BERGAMO EST	ASST DEGLI SPEDALI CIVILI DI BRESCIA	ASST DELLA FRANCIACORTA	ASST DEL GARDA
	(Valori in Euro)			923		321	322	323	324	325	326	327	328	701	702	703	704	705	706	707	708	709	710	711	712	713	714	715	717	718	719	720	721	722	723
	A.1. Contributi in conto esercizio.																																		
4.10.10.20.030.010.00.000	Contributi da ATS/ASST/Fondazioni della Regione - FSR indistinto finalizzato da Regione	€	0	0	923	0	0	0	0	0	0	0	0	0	0	0	0	0	0	0	0	0	0	0	0	0	0	0	0	0	0	0	0	0	0
4.10.10.20.030.010.00.050	Contributi da ATS/ASST/Fondazioni della Regione - FSR indistinto finalizzato da Stato	€	0	0	923	0	0	0	0	0	0	0	0	0	0	0	0	0	0	0	0	0	0	0	0	0	0	0	0	0	0	0	0	0	0
4.10.10.20.030.010.00.100	Contributi da ATS/ASST/Fondazioni della Regione - Vincolati	€	203696	203696	923	203,696	0	0	0	0	0	0	0	0	0	0	0	0	0	0	0	0	0	0	0	0	0	0	0	0	0	0	0	0	0
4.10.10.20.030.010.00.150	Contributi da ATS/ASST/Fondazioni della Regione (extra fondo)	€	0	0	923	0	0	0	0	0	0	0	0	0	0	0	0	0	0	0	0	0	0	0	0	0	0	0	0	0	0	0	0	0	0
4.10.10.20.030.010.00.200	Contributi da ATS/ASST/Fondazioni della Regione (extra fondo) - PNRR	€	0	0	923	0	0	0	0	0	0	0	0	0	0	0	0	0	0	0	0	0	0	0	0	0	0	0	0	0	0	0	0	0	0
4.10.10.20.030.020.00.000	Altri contributi da ATS/ASST/Fondazioni della Regione (extra fondo)	€	0	0	923	0	0	0	0	0	0	0	0	0	0	0	0	0	0	0	0	0	0	0	0	0	0	0	0	0	0	0	0	0	0
	A.2. Proventi e ricavi diversi.																																		
4.10.20.10.010.010.00.000	Ricavi per prestazioni drg per la ATS di appartenenza	€	7219205	7219205	923	7,219,205	0	0	0	0	0	0	0	0	0	0	0	0	0	0	0	0	0	0	0	0	0	0	0	0	0	0	0	0	0
4.10.20.10.010.020.00.000	Ricavi per prestazioni drg per altre ATS lombarde	€	6034392	6034392	923	0	1,833,975	311,359	1,258,916	1,032,481	461,486	524,756	611,419	0	0	0	0	0	0	0	0	0	0	0	0	0	0	0	0	0	0	0	0	0	0
4.10.20.10.010.070.02.000	Ricavi per prestazioni drg relativo agli stranieri - codice onere - 9)	€	0	0	923	0	0	0	0	0	0	0	0	0	0	0	0	0	0	0	0	0	0	0	0	0	0	0	0	0	0	0	0	0	0
4.10.20.10.020.010.01.000	Ricavi per prestazioni attivita' ambulatoriale per la ATS di appartenenza) - escluso PS non seguito ricovero	€	4074062	4074062	923	4,074,062	0	0	0	0	0	0	0	0	0	0	0	0	0	0	0	0	0	0	0	0	0	0	0	0	0	0	0	0	0
4.10.20.10.020.010.02.000	Ricavi per prestazioni di pronto soccorso non seguite da ricovero per la ATS di appartenenza	€	0	0	923	0	0	0	0	0	0	0	0	0	0	0	0	0	0	0	0	0	0	0	0	0	0	0	0	0	0	0	0	0	0
4.10.20.10.020.020.01.000	Ricavi per prestazioni attivita' ambulatoriale per altre ATS lombarde) - escluso PS non seguito ricovero	€	2836039	2836039	923	0	897,990	125,786	815,821	438,794	142,607	187,210	227,831	0	0	0	0	0	0	0	0	0	0	0	0	0	0	0	0	0	0	0	0	0	0
4.10.20.10.020.020.02.000	Ricavi per prestazioni di pronto soccorso non seguite da ricovero per altre ATS lombarde	€	0	0	923	0	0	0	0	0	0	0	0	0	0	0	0	0	0	0	0	0	0	0	0	0	0	0	0	0	0	0	0	0	0
4.10.20.10.020.070.02.000	Ricavi per prestazioni attivita' ambulatoriale per stranieri - codice onere - 9)	€	0	0	923	0	0	0	0	0	0	0	0	0	0	0	0	0	0	0	0	0	0	0	0	0	0	0	0	0	0	0	0	0	0
4.10.20.10.020.075.00.000	Ricavi per prestazioni attivita' ambulatoriale per carcerati	€	0	0	923	0	0	0	0	0	0	0	0	0	0	0	0	0	0	0	0	0	0	0	0	0	0	0	0	0	0	0	0	0	0
4.10.20.10.020.110.00.000	Ricavi per prestazioni di "screening" ATS di appartenenza	€	63	63	923	63	0	0	0	0	0	0	0	0	0	0	0	0	0	0	0	0	0	0	0	0	0	0	0	0	0	0	0	0	0
4.10.20.10.020.120.00.000	Ricavi per prestazioni di "screening" altre ATS della Regione	€	34	34	923	0	20	0	7	0	0	7	0	0	0	0	0	0	0	0	0	0	0	0	0	0	0	0	0	0	0	0	0	0	0
4.10.20.10.020.170.00.000	Ricavi per prestazioni di "screening" per stranieri	€	0	0	923	0	0	0	0	0	0	0	0	0	0	0	0	0	0	0	0	0	0	0	0	0	0	0	0	0	0	0	0	0	0
4.10.20.10.020.210.00.000	Ricavi per Neuro-psichiatria Infantile (Uonpia) per la ATS di appartenenza	€	490692	490692	923	490,692	0	0	0	0	0	0	0	0	0	0	0	0	0	0	0	0	0	0	0	0	0	0	0	0	0	0	0	0	0
4.10.20.10.020.210.11.000	Ricavi per attività progettuali di Neuro-psichiatria Infantile da pubblico	€	0	0	923	0	0	0	0	0	0	0	0	0	0	0	0	0	0	0	0	0	0	0	0	0	0	0	0	0	0	0	0	0	0
4.10.20.10.020.220.00.000	Ricavi per Neuro-psichiatria Infantile (Uonpia) per altre ATS lombarde	€	216573	216573	923	0	55,649	7,934	76,704	33,096	12,948	18,847	11,395	0	0	0	0	0	0	0	0	0	0	0	0	0	0	0	0	0	0	0	0	0	0
4.10.20.10.020.270.02.000	Ricavi per Neuro-psichiatria Infantile (Uonpia) per Stranieri - codice onere - 9)	€	0	0	923	0	0	0	0	0	0	0	0	0	0	0	0	0	0	0	0	0	0	0	0	0	0	0	0	0	0	0	0	0	0
4.10.20.10.030.010.00.000	Ricavi per attivita' di psichiatria (circ. 46/san) per la ATS di appartenenza	€	0	0	923	0	0	0	0	0	0	0	0	0	0	0	0	0	0	0	0	0	0	0	0	0	0	0	0	0	0	0	0	0	0
4.10.20.10.030.020.00.000	Ricavi per attivita' di psichiatria (circ. 46/san) per altre ATS lombarde	€	0	0	923	0	0	0	0	0	0	0	0	0	0	0	0	0	0	0	0	0	0	0	0	0	0	0	0	0	0	0	0	0	0
4.10.20.10.030.020.00.100	Ricavi per attività progettuali di psichiatria da pubblico	€	0	0	923	0	0	0	0	0	0	0	0	0	0	0	0	0	0	0	0	0	0	0	0	0	0	0	0	0	0	0	0	0	0
4.10.20.10.030.070.00.000	Ricavi per attivita' di psichiatria (circ. 46/san) stranieri	€	0	0	923	0	0	0	0	0	0	0	0	0	0	0	0	0	0	0	0	0	0	0	0	0	0	0	0	0	0	0	0	0	0
4.10.20.10.040.010.01.000	Ricavi per farmaci File F (escluso HCV) per la ATS di appartenenza	€	25406590	25406590	923	25,406,590	0	0	0	0	0	0	0	0	0	0	0	0	0	0	0	0	0	0	0	0	0	0	0	0	0	0	0	0	0
4.10.20.10.040.010.02.000	Ricavi per farmaci HCV per la ATS di appartenenza	€	0	0	923	0	0	0	0	0	0	0	0	0	0	0	0	0	0	0	0	0	0	0	0	0	0	0	0	0	0	0	0	0	0
4.10.20.10.040.020.01.000	Ricavi per farmaci File F (escluso HCV) per altre ATS lombarde	€	29625264	29625264	923	0	7,771,327	2,552,828	8,931,366	2,851,701	3,481,941	2,318,377	1,717,724	0	0	0	0	0	0	0	0	0	0	0	0	0	0	0	0	0	0	0	0	0	0
4.10.20.10.040.020.02.000	Ricavi per farmaci HCV per altre ATS lombarde	€	0	0	923	0	0	0	0	0	0	0	0	0	0	0	0	0	0	0	0	0	0	0	0	0	0	0	0	0	0	0	0	0	0
4.10.20.10.040.070.01.000	Ricavi per i farmaci File F (escluso HCV) per stranieri	€	0	0	923	0	0	0	0	0	0	0	0	0	0	0	0	0	0	0	0	0	0	0	0	0	0	0	0	0	0	0	0	0	0
4.10.20.10.040.070.02.000	Ricavi per i farmaci HCV per stranieri	€	0	0	923	0	0	0	0	0	0	0	0	0	0	0	0	0	0	0	0	0	0	0	0	0	0	0	0	0	0	0	0	0	0
4.10.20.10.040.080.01.000	Ricavi per i farmaci File F (escluso HCV) per carcerati (per conto Istituti penitenziari)	€	0	0	923	0	0	0	0	0	0	0	0	0	0	0	0	0	0	0	0	0	0	0	0	0	0	0	0	0	0	0	0	0	0
4.10.20.10.040.080.02.000	Ricavi per i farmaci HCV per carcerati (per conto Istituti penitenziari)	€	0	0	923	0	0	0	0	0	0	0	0	0	0	0	0	0	0	0	0	0	0	0	0	0	0	0	0	0	0	0	0	0	0
4.10.20.10.050.010.00.000	Ricavi per farmaci erogati in "Doppio Canale" per ATS di appartenenza	€	3983617	3983617	923	3,983,617	0	0	0	0	0	0	0	0	0	0	0	0	0	0	0	0	0	0	0	0	0	0	0	0	0	0	0	0	0
4.10.20.10.050.020.00.000	Ricavi per farmaci erogati in "Doppio Canale" per altre ATS lombarde	€	1645304	1645304	923	0	429,692	39,124	720,598	201,205	85,401	87,355	81,929	0	0	0	0	0	0	0	0	0	0	0	0	0	0	0	0	0	0	0	0	0	0
4.10.20.10.050.070.00.000	Ricavi per farmaci erogati in "Doppio Canale" per stranieri	€	0	0	923	0	0	0	0	0	0	0	0	0	0	0	0	0	0	0	0	0	0	0	0	0	0	0	0	0	0	0	0	0	0
4.10.20.10.060.010.00.000	Ricavi per farmaci erogati in "Primo ciclo" per ATS di appartenenza	€	0	0	923	0	0	0	0	0	0	0	0	0	0	0	0	0	0	0	0	0	0	0	0	0	0	0	0	0	0	0	0	0	0
4.10.20.10.060.020.00.000	Ricavi per farmaci erogati in "Primo ciclo" per altre ATS lombarde	€	0	0	923	0	0	0	0	0	0	0	0	0	0	0	0	0	0	0	0	0	0	0	0	0	0	0	0	0	0	0	0	0	0
4.10.20.10.060.070.00.000	Ricavi per farmaci erogati in "Primo ciclo" per stranieri	€	0	0	923	0	0	0	0	0	0	0	0	0	0	0	0	0	0	0	0	0	0	0	0	0	0	0	0	0	0	0	0	0	0
4.10.20.10.100.010.00.000	Prestazioni di servizi MMG, PLS, Continuità assistenziale per ATS di appartenenza	€	0	0	923	0	0	0	0	0	0	0	0	0	0	0	0	0	0	0	0	0	0	0	0	0	0	0	0	0	0	0	0	0	0
4.10.20.10.100.020.00.000	Prestazioni di servizi MMG, PLS, Continuità assistenziale per altre ATS lombarde	€	0	0	923	0	0	0	0	0	0	0	0	0	0	0	0	0	0	0	0	0	0	0	0	0	0	0	0	0	0	0	0	0	0
4.10.20.10.110.010.00.000	Prestazioni servizi farmaceutica convenzionata per ATS di appartenenza	€	0	0	923	0	0	0	0	0	0	0	0	0	0	0	0	0	0	0	0	0	0	0	0	0	0	0	0	0	0	0	0	0	0
4.10.20.10.110.020.00.000	Prestazioni servizi farmaceutica convenzionata per altre ATS lombarde	€	0	0	923	0	0	0	0	0	0	0	0	0	0	0	0	0	0	0	0	0	0	0	0	0	0	0	0	0	0	0	0	0	0
4.10.20.10.120.010.00.000	Prestazioni termali per ATS di appartenenza	€	0	0	923	0	0	0	0	0	0	0	0	0	0	0	0	0	0	0	0	0	0	0	0	0	0	0	0	0	0	0	0	0	0
4.10.20.10.120.020.00.000	Prestazioni termali per altre ATS lombarde	€	0	0	923	0	0	0	0	0	0	0	0	0	0	0	0	0	0	0	0	0	0	0	0	0	0	0	0	0	0	0	0	0	0
4.10.20.10.130.010.00.000	Prestazioni di trasporto ambulanze ed elisoccorso per ATS di appartenenza	€	0	0	923	0	0	0	0	0	0	0	0	0	0	0	0	0	0	0	0	0	0	0	0	0	0	0	0	0	0	0	0	0	0
4.10.20.10.130.021.00.000	Prestazioni di assistenza integrativa per ATS di appartenenza	€	0	0	923	0	0	0	0	0	0	0	0	0	0	0	0	0	0	0	0	0	0	0	0	0	0	0	0	0	0	0	0	0	0
4.10.20.10.130.022.00.000	Prestazioni di assistenza integrativa per altre ATS lombarde	€	0	0	923	0	0	0	0	0	0	0	0	0	0	0	0	0	0	0	0	0	0	0	0	0	0	0	0	0	0	0	0	0	0
4.10.20.10.130.023.00.000	Prestazioni di assistenza protesica per ATS di appartenenza	€	0	0	923	0	0	0	0	0	0	0	0	0	0	0	0	0	0	0	0	0	0	0	0	0	0	0	0	0	0	0	0	0	0
4.10.20.10.130.024.00.000	Prestazioni di assistenza protesica per altre ATS lombarde	€	0	0	923	0	0	0	0	0	0	0	0	0	0	0	0	0	0	0	0	0	0	0	0	0	0	0	0	0	0	0	0	0	0
4.10.20.10.130.025.00.000	Prestazioni di assistenza riabilitativa extraospedaliera per ATS di appartenenza	€	0	0	923	0	0	0	0	0	0	0	0	0	0	0	0	0	0	0	0	0	0	0	0	0	0	0	0	0	0	0	0	0	0
4.10.20.10.130.026.00.000	Prestazioni di assistenza riabilitativa extraospedaliera per altre ATS lombarde	€	0	0	923	0	0	0	0	0	0	0	0	0	0	0	0	0	0	0	0	0	0	0	0	0	0	0	0	0	0	0	0	0	0
4.10.20.10.130.027.00.000	Ricavi per cessioni di emocomponenti e cellule staminali di produzione regionale VS ATS, ASST, IRCCS della Regione	€	0	0	923	0	0	0	0	0	0	0	0	0	0	0	0	0	0	0	0	0	0	0	0	0	0	0	0	0	0	0	0	0	0
4.10.20.10.130.028.00.000	Ricavi per cessioni di emocomponenti e cellule staminali NON di produzione regionale VS ATS, ASST, IRCCS della Regione	€	0	0	923	0	0	0	0	0	0	0	0	0	0	0	0	0	0	0	0	0	0	0	0	0	0	0	0	0	0	0	0	0	0
4.10.20.10.130.029.00.000	Prestazioni assistenza domiciliare integrata (ADI) per ATS di appartenenza	€	0	0	923	0	0	0	0	0	0	0	0	0	0	0	0	0	0	0	0	0	0	0	0	0	0	0	0	0	0	0	0	0	0
4.10.20.10.130.030.00.000	Prestazioni assistenza domiciliare integrata (ADI) per altre ATS lombarde	€	0	0	923	0	0	0	0	0	0	0	0	0	0	0	0	0	0	0	0	0	0	0	0	0	0	0	0	0	0	0	0	0	0
4.10.20.10.190.010.00.000	Altre prestazioni sanitarie v/ATS di appartenenza	€	0	0	923	0	0	0	0	0	0	0	0	0	0	0	0	0	0	0	0	0	0	0	0	0	0	0	0	0	0	0	0	0	0
4.10.20.10.190.012.00.000	Subacuti v/ATS di appartenenza	€	0	0	923	0	0	0	0	0	0	0	0	0	0	0	0	0	0	0	0	0	0	0	0	0	0	0	0	0	0	0	0	0	0
4.10.20.10.190.014.00.000	Nuove Reti Sanitarie v/ATS di appartenenza	€	0	0	923	0	0	0	0	0	0	0	0	0	0	0	0	0	0	0	0	0	0	0	0	0	0	0	0	0	0	0	0	0	0
4.10.20.10.190.020.00.000	Altre prestazioni sanitarie verso altre ATS/ASST/Fondazioni lombarde	€	1086251	1086251	923	0	0	0	100	0	0	0	0	42,351	75,843	98,418	45,788	66,445	10,588	1,108	11,307	5,237	31,739	46,398	16,605	53,197	120	60,696	23,045	17,135	61,922	18,202	38,538	19,378	200
4.10.20.10.190.021.00.000	Ricavi per prestazioni di cure palliative domiciliari per ATS di appartenenza	€	0	0	923	0	0	0	0	0	0	0	0	0	0	0	0	0	0	0	0	0	0	0	0	0	0	0	0	0	0	0	0	0	0
4.10.20.10.190.022.00.000	Ricavi per prestazioni di cure palliative domiciliari per altre ATS lombarde	€	0	0	923	0	0	0	0	0	0	0	0	0	0	0	0	0	0	0	0	0	0	0	0	0	0	0	0	0	0	0	0	0	0
4.10.20.10.190.023.00.000	Ricavi per prestazioni di cure palliative residenziali per ATS di appartenenza	€	0	0	923	0	0	0	0	0	0	0	0	0	0	0	0	0	0	0	0	0	0	0	0	0	0	0	0	0	0	0	0	0	0
4.10.20.10.190.024.00.000	Ricavi per prestazioni di cure palliative residenziali per altre ATS lombarde	€	0	0	923	0	0	0	0	0	0	0	0	0	0	0	0	0	0	0	0	0	0	0	0	0	0	0	0	0	0	0	0	0	0
4.10.20.10.190.025.00.000	Subacuti v/altre ATS/ASST/IRCCS	€	0	0	923	0	0	0	0	0	0	0	0	0	0	0	0	0	0	0	0	0	0	0	0	0	0	0	0	0	0	0	0	0	0
4.10.20.10.190.026.00.000	Nuove Reti Sanitarie v/altre ATS/ASST/IRCCS	€	0	0	923	0	0	0	0	0	0	0	0	0	0	0	0	0	0	0	0	0	0	0	0	0	0	0	0	0	0	0	0	0	0
4.10.20.10.200.010.00.000	Altre prestazioni socio sanitarie v/ ATS di appartenenza	€	0	0	923	0	0	0	0	0	0	0	0	0	0	0	0	0	0	0	0	0	0	0	0	0	0	0	0	0	0	0	0	0	0
4.10.20.10.200.015.00.000	Ricavi per Voucher socio-sanitari ATS della Regione	€	0	0	923	0	0	0	0	0	0	0	0	0	0	0	0	0	0	0	0	0	0	0	0	0	0	0	0	0	0	0	0	0	0
4.10.20.10.200.020.00.000	Altre prestazioni socio sanitarie verso altre ATS/ASST/Fondazioni lombarde	€	0	0	923	0	0	0	0	0	0	0	0	0	0	0	0	0	0	0	0	0	0	0	0	0	0	0	0	0	0	0	0	0	0
4.10.20.10.300.010.00.000	Ricavi per consulenza sanitaria per ATS di appartenenza	€	0	0	923	0	0	0	0	0	0	0	0	0	0	0	0	0	0	0	0	0	0	0	0	0	0	0	0	0	0	0	0	0	0
4.10.20.10.300.020.00.000	Ricavi per consulenza sanitaria v/altre ATS-ASST-Fondazioni della Regione	€	0	0	923	0	0	0	0	0	0	0	0	0	0	0	0	0	0	0	0	0	0	0	0	0	0	0	0	0	0	0	0	0	0
4.10.20.10.500.120.00.000	Ricavi per servizi di consulenza sanitaria in area pagamento (art. 55 c.1 lett. c) d) ed ex art. 57-58 CCNL) verso ATS-ASST-Fondazioni della Regione	€	101996	101996	923	0	0	0	0	0	0	0	0	0	0	11,840	0	1,760	0	0	29,540	0	0	0	0	0	0	0	0	0	0	0	0	0	0
4.10.20.10.500.220.00.000	Ricavi per prestazioni sanitarie intramoenia - Altro verso ATS-ASST-Fondazioni della Regione	€	0	0	923	0	0	0	0	0	0	0	0	0	0	0	0	0	0	0	0	0	0	0	0	0	0	0	0	0	0	0	0	0	0
4.10.20.10.600.800.00.000	Ricavi di ATS per attività di prevenzione, salute ambiente di lavoro, igiene pubblica ed ambientale verso ATS/ASST/Fondazioni della Regione	€	0	0	923	0	0	0	0	0	0	0	0	0	0	0	0	0	0	0	0	0	0	0	0	0	0	0	0	0	0	0	0	0	0
4.10.20.10.650.020.00.000	Ricavi di ATS per sanzioni amministrative art. 12-bis, L.R. 31/1997 ATS/ASST/Fondazioni della Regione	€	0	0	923	0	0	0	0	0	0	0	0	0	0	0	0	0	0	0	0	0	0	0	0	0	0	0	0	0	0	0	0	0	0
4.10.20.10.650.030.00.000	Ricavi per Tamponi v/altre ATS-ASST-Fondazioni della Regione	€	0	0	923	0	0	0	0	0	0	0	0	0	0	0	0	0	0	0	0	0	0	0	0	0	0	0	0	0	0	0	0	0	0
4.10.20.10.650.034.00.000	Ricavi per tamponi v/ATS di appartenenza	€	0	0	923	0	0	0	0	0	0	0	0	0	0	0	0	0	0	0	0	0	0	0	0	0	0	0	0	0	0	0	0	0	0
4.10.20.10.650.040.00.000	Ricavi per vaccinazioni v/ATS di appartenenza	€	0	0	923	0	0	0	0	0	0	0	0	0	0	0	0	0	0	0	0	0	0	0	0	0	0	0	0	0	0	0	0	0	0
4.10.20.20.050.020.00.000	Ricavi per formazione verso ATS/ASST/Fondazioni della Regione	€	0	0	923	0	0	0	0	0	0	0	0	0	0	0	0	0	0	0	0	0	0	0	0	0	0	0	0	0	0	0	0	0	0
4.10.20.20.080.010.00.000	Altri ricavi per prestazioni non sanitarie verso ATS/ASST/Fondazioni della Regione	€	13230	13230	923	0	0	0	0	0	0	0	0	6,615	6,615	0	0	0	0	0	0	0	0	0	0	0	0	0	0	0	0	0	0	0	0
4.10.20.20.080.011.00.000	Altri concorsi, recuperi e rimborsi da parte della Regione - GSA	€	0	0	923	0	0	0	0	0	0	0	0	0	0	0	0	0	0	0	0	0	0	0	0	0	0	0	0	0	0	0	0	0	0
4.10.20.30.080.010.00.000	Altri proventi diversi verso ATS/ASST/Fondazioni della Regione	€	0	0	923	0	0	0	0	0	0	0	0	0	0	0	0	0	0	0	0	0	0	0	0	0	0	0	0	0	0	0	0	0	0
	A.3) Concorsi, recuperi, rimborsi per attività tipiche.					0	0	0	0	0	0	0	0	0	0	0	0	0	0	0	0	0	0	0	0	0	0	0	0	0	0	0	0	0	0
4.10.30.20.010.010.00.000	Rimborso personale comandato e convenzionato c/o ATS/ASST/Fondazioni della Regione	€	19485	19485	923	0	0	0	0	0	0	0	0	0	0	0	0	0	0	19,485	0	0	0	0	0	0	0	0	0	0	0	0	0	0	0
4.10.30.20.020.010.00.000	Rimborsi per cessione di farmaci ed emoderivati verso ATS/ASST/Fondazioni della Regione (ESCLUSI EMODERIVATI GESTITI VIA CONSORZIO	€	1224	1224	923	1,224	0	0	0	0	0	0	0	0	0	0	0	0	0	0	0	0	0	0	0	0	0	0	0	0	0	0	0	0	0
4.10.30.20.020.012.00.000	Rimborsi per cessione emoderivati verso ATS/ASST/Fondazioni della Regione (SOLAMENTE OVE GESTITI NELL'AMBITO DEL CONSORZIO INTERREGIONALE)	€	0	0	923	0	0	0	0	0	0	0	0	0	0	0	0	0	0	0	0	0	0	0	0	0	0	0	0	0	0	0	0	0	0
4.10.30.20.030.010.00.000	Rimborsi per cessione di sangue ed emocomponenti verso ATS/ASST/Fondazioni della Regione nel circuito SRC	€	0	0	923	0	0	0	0	0	0	0	0	0	0	0	0	0	0	0	0	0	0	0	0	0	0	0	0	0	0	0	0	0	0
4.10.30.20.030.010.00.100	Rimborsi per cessione di sangue ed emocomponenti verso ATS/ASST/Fondazioni della Regione fuori dal circuito SRC	€	0	0	923	0	0	0	0	0	0	0	0	0	0	0	0	0	0	0	0	0	0	0	0	0	0	0	0	0	0	0	0	0	0
4.10.30.20.030.010.00.200	Rimborsi per cessione di Staminali e tessuti ATS/ASST/Fondazioni della Regione	€	0	0	923	0	0	0	0	0	0	0	0	0	0	0	0	0	0	0	0	0	0	0	0	0	0	0	0	0	0	0	0	0	0
4.10.30.20.040.010.00.000	Rimborso per acquisto altri beni da parte di ATS/ASST/Fondazioni della Regione	€	0	0	923	0	0	0	0	0	0	0	0	0	0	0	0	0	0	0	0	0	0	0	0	0	0	0	0	0	0	0	0	0	0
4.10.30.20.050.010.00.000	Altri concorsi, recuperi e rimborsi per attività tipiche da parte di ATS/ASST/Fondazioni della Regione	€	0	0	923	0	0	0	0	0	0	0	0	0	0	0	0	0	0	0	0	0	0	0	0	0	0	0	0	0	0	0	0	0	0
	B.1) Acquisti di beni					0	0	0	0	0	0	0	0	0	0	0	0	0	0	0	0	0	0	0	0	0	0	0	0	0	0	0	0	0	0
4.20.05.10.010.810.00.000	Farmaceutici: Specialità Medicinali da ATS/ASST/Fondazioni della Regione	€	0	0	923	0	0	0	0	0	0	0	0	0	0	0	0	0	0	0	0	0	0	0	0	0	0	0	0	0	0	0	0	0	0
4.20.05.10.010.820.00.000	Farmaceutici: Specialità Medicinali (Doppio Canale ex Nota CUF 37) da ATS/ASST/Fondazioni della Regione	€	0	0	923	0	0	0	0	0	0	0	0	0	0	0	0	0	0	0	0	0	0	0	0	0	0	0	0	0	0	0	0	0	0
4.20.05.10.020.820.00.000	Farmaceutici: Ossigeno (Doppio Canale) da ATS/ASST/Fondazioni della Regione	€	0	0	923	0	0	0	0	0	0	0	0	0	0	0	0	0	0	0	0	0	0	0	0	0	0	0	0	0	0	0	0	0	0
4.20.05.10.030.812.00.000	Emoderivati da ATS/ASST/Fondazioni della Regione (SOLAMENTE OVE GESTITI NELL'AMBITO DEL CONSORZIO INTERREGIONALE)	€	0	0	923	0	0	0	0	0	0	0	0	0	0	0	0	0	0	0	0	0	0	0	0	0	0	0	0	0	0	0	0	0	0
4.20.05.10.030.820.00.000	Emoderivati (Doppio Canale ex Nota CUF 37) da ATS/ASST/Fondazioni della Regione	€	0	0	923	0	0	0	0	0	0	0	0	0	0	0	0	0	0	0	0	0	0	0	0	0	0	0	0	0	0	0	0	0	0
4.20.05.10.030.910.00.000	Emoderivati di produzione regionale da ATS/ASST/IRCCS/Fondazioni della Regione	€	0	0	923	0	0	0	0	0	0	0	0	0	0	0	0	0	0	0	0	0	0	0	0	0	0	0	0	0	0	0	0	0	0
4.20.05.10.030.920.00.000	Emoderivati di produzione regionale da ATS/ASST/IRCCS/Fondazioni della Regione (SOLAMENTE OVE GESTITI NELL'AMBITO DEL CONSORZIO	€	753888	753888	923	0	0	0	0	0	0	0	0	0	0	0	0	0	0	0	414,606	54,036	0	0	0	2,620	0	139,512	0	0	0	0	0	0	0
4.20.05.10.130.810.00.000	Sangue ed emocomponenti da ATS/ASST/Fondazioni della Regione nel circuito SRC	€	0	0	923	0	0	0	0	0	0	0	0	0	0	0	0	0	0	0	0	0	0	0	0	0	0	0	0	0	0	0	0	0	0
4.20.05.10.130.810.00.100	Sangue ed emocomponenti da ATS/ASST/Fondazioni della Regione fuori dal circuito SRC	€	208724	208724	923	0	0	0	0	0	0	0	0	0	0	0	0	0	0	0	0	0	0	0	0	0	0	0	0	0	0	0	0	0	0
4.20.05.10.130.810.00.200	Staminali e tessuti da ATS/ASST/Fondazioni della Regione	€	0	0	923	0	0	0	0	0	0	0	0	0	0	0	0	0	0	0	0	0	0	0	0	0	0	0	0	0	0	0	0	0	0
4.20.05.10.800.811.00.000	Altri beni e prodotti sanitari Prodotti farmaceutici ed emoderivati) da ATS/ASST/Fondazioni della Regione	€	0	0	923	0	0	0	0	0	0	0	0	0	0	0	0	0	0	0	0	0	0	0	0	0	0	0	0	0	0	0	0	0	0
4.20.05.10.800.813.00.000	Altri beni e prodotti sanitari (Dispositivi medici) da ATS/ASST/Fondazioni della Regione	€	0	0	923	0	0	0	0	0	0	0	0	0	0	0	0	0	0	0	0	0	0	0	0	0	0	0	0	0	0	0	0	0	0
4.20.05.10.800.814.00.000	Altri beni e prodotti sanitari (Prodotti dietetici) da ATS/ASST/Fondazioni della Regione	€	0	0	923	0	0	0	0	0	0	0	0	0	0	0	0	0	0	0	0	0	0	0	0	0	0	0	0	0	0	0	0	0	0
4.20.05.10.800.815.00.000	Altri beni e prodotti sanitari (Materiali per la profilassi - vaccini) da ATS/ASST/Fondazioni della Regione	€	0	0	923	0	0	0	0	0	0	0	0	0	0	0	0	0	0	0	0	0	0	0	0	0	0	0	0	0	0	0	0	0	0
4.20.05.10.800.816.00.000	Altri beni e prodotti sanitari (Prodotti chimici) da ATS/ASST/Fondazioni della Regione	€	0	0	923	0	0	0	0	0	0	0	0	0	0	0	0	0	0	0	0	0	0	0	0	0	0	0	0	0	0	0	0	0	0
4.20.05.10.800.817.00.000	Altri beni e prodotti sanitari Materiali e prodotti per uso veterinario) da ATS/ASST/Fondazioni della Regione	€	0	0	923	0	0	0	0	0	0	0	0	0	0	0	0	0	0	0	0	0	0	0	0	0	0	0	0	0	0	0	0	0	0
4.20.05.10.800.818.00.000	Altri beni e prodotti sanitari da ATS/ASST/Fondazioni della Regione	€	0	0	923	0	0	0	0	0	0	0	0	0	0	0	0	0	0	0	0	0	0	0	0	0	0	0	0	0	0	0	0	0	0
4.20.05.20.800.810.00.000	Altri beni non sanitari da ATS/ASST/Fondazioni della Regione	€	0	0	923	0	0	0	0	0	0	0	0	0	0	0	0	0	0	0	0	0	0	0	0	0	0	0	0	0	0	0	0	0	0
4.20.10.10.010.110.00.000	Assistenza per medicina di base convenzionata: da strutture pubbliche ubicate nel proprio territorio: ASST/Fondazioni pubbliche	€	0	0	923	0	0	0	0	0	0	0	0	0	0	0	0	0	0	0	0	0	0	0	0	0	0	0	0	0	0	0	0	0	0
4.20.10.10.010.120.00.000	Assistenza per medicina di base convenzionata: da strutture pubbliche ubicate in altre province della Regione: ATS/ASST/Fondazioni pubbliche	€	0	0	923	0	0	0	0	0	0	0	0	0	0	0	0	0	0	0	0	0	0	0	0	0	0	0	0	0	0	0	0	0	0
4.20.10.10.020.010.21.000	Acquisti di servizi sanitari per farmaceutica: da strutture pubbliche ubicate nel proprio territorio: ASST/Fondazioni pubbliche	€	0	0	923	0	0	0	0	0	0	0	0	0	0	0	0	0	0	0	0	0	0	0	0	0	0	0	0	0	0	0	0	0	0
4.20.10.10.020.010.22.000	Acquisti di servizi sanitari per farmaceutica: da strutture pubbliche ubicate in altre province della Regione: ATS/ASST/Fondazioni pubbliche	€	0	0	923	0	0	0	0	0	0	0	0	0	0	0	0	0	0	0	0	0	0	0	0	0	0	0	0	0	0	0	0	0	0
	B.2) Acquisti di servizi																																		
4.20.10.10.030.010.10.011	Acquisto di prestazioni ambulatoriali da strutture pubbliche ubicate nel proprio territorio: ASST/ATS/Fondazioni pubbliche - escluso PS non seguito da ricovero	€	0	0	923	0	0	0	0	0	0	0	0	0	0	0	0	0	0	0	0	0	0	0	0	0	0	0	0	0	0	0	0	0	0
4.20.10.10.030.010.10.012	Acquisto di prestazioni di pronto soccorso non seguite da ricovero di strutture pubbliche ubicate nel proprio territorio: ASST/ATS/Fondazioni pubbliche	€	0	0	923	0	0	0	0	0	0	0	0	0	0	0	0	0	0	0	0	0	0	0	0	0	0	0	0	0	0	0	0	0	0
4.20.10.10.030.010.10.031	Acquisto di prestazioni ambulatoriali in strutture pubbliche ubicate in altre province della Lombardia: ASST/ATS/Fondazioni	€	0	0	923	0	0	0	0	0	0	0	0	0	0	0	0	0	0	0	0	0	0	0	0	0	0	0	0	0	0	0	0	0	0
4.20.10.10.030.010.10.032	acquisto di prestazioni di pronto soccorso non seguite da ricovero in strutture pubbliche ubicate in altre province della	€	0	0	923	0	0	0	0	0	0	0	0	0	0	0	0	0	0	0	0	0	0	0	0	0	0	0	0	0	0	0	0	0	0
4.20.10.10.030.030.10.010	Prestazioni di "screening" in strutture pubbliche ubicate nel proprio territorio: ASST/ATS/Fondazioni pubbliche	€	0	0	923	0	0	0	0	0	0	0	0	0	0	0	0	0	0	0	0	0	0	0	0	0	0	0	0	0	0	0	0	0	0
4.20.10.10.030.030.10.030	Prestazioni di "screening" in strutture pubbliche ubicate in altre province della Lombardia: ASST/ATS/Fondazioni pubbliche	€	0	0	923	0	0	0	0	0	0	0	0	0	0	0	0	0	0	0	0	0	0	0	0	0	0	0	0	0	0	0	0	0	0
4.20.10.10.030.040.10.010	Acquisto prestazioni di Neuro-psichiatria Infantile (Uonpia) in strutture pubbliche ubicate nel proprio territorio: ASST/ATS/Fondazioni pubbliche	€	0	0	923	0	0	0	0	0	0	0	0	0	0	0	0	0	0	0	0	0	0	0	0	0	0	0	0	0	0	0	0	0	0
4.20.10.10.030.040.10.030	Acquisto prestazioni di Neuro-psichiatria Infantile (Uonpia) in strutture pubbliche ubicate in altre province della Lombardia: ASST/ATS/Fondazioni pubbliche	€	0	0	923	0	0	0	0	0	0	0	0	0	0	0	0	0	0	0	0	0	0	0	0	0	0	0	0	0	0	0	0	0	0
4.20.10.10.040.005.10.000	Acquisti di servizi sanitari per assistenza riabilitativa da struture pubbliche ubicate nel proprio territorio: ASST/Fondazioni pubbliche	€	0	0	923	0	0	0	0	0	0	0	0	0	0	0	0	0	0	0	0	0	0	0	0	0	0	0	0	0	0	0	0	0	0
4.20.10.10.040.005.20.000	Acquisti di servizi sanitari per assistenza riabilitativada strutture pubbliche ubicate in altre province della Regione: ATS/ASST/Fondazioni pubbliche	€	0	0	923	0	0	0	0	0	0	0	0	0	0	0	0	0	0	0	0	0	0	0	0	0	0	0	0	0	0	0	0	0	0
4.20.10.10.050.460.00.000	Acquisto di prestazioni relative all'Assistenza Integrativa da strutture pubbliche ubicate nel proprio territorio: ATS/ASST/Fondazioni pubbliche	€	0	0	923	0	0	0	0	0	0	0	0	0	0	0	0	0	0	0	0	0	0	0	0	0	0	0	0	0	0	0	0	0	0
4.20.10.10.050.470.00.000	Acquisto di prestazioni relative all'Assistenza Integrativa da strutture pubbliche ubicate in altre province della Regione: ATS/ASST/Fondazioni pubbliche	€	0	0	923	0	0	0	0	0	0	0	0	0	0	0	0	0	0	0	0	0	0	0	0	0	0	0	0	0	0	0	0	0	0
4.20.10.10.050.510.00.000	Acquisto di prestazioni relativa all'Assistenza Protesica da strutture pubbliche ubicate nel proprio territorio: ATS/ ASST/Fondazioni pubbliche	€	0	0	923	0	0	0	0	0	0	0	0	0	0	0	0	0	0	0	0	0	0	0	0	0	0	0	0	0	0	0	0	0	0
4.20.10.10.050.520.00.000	Acquisto di prestazioni relative all'Assistenza Protesica da strutture pubbliche ubicate in altre province della Regione: ATS/ASST/Fondazioni pubbliche	€	0	0	923	0	0	0	0	0	0	0	0	0	0	0	0	0	0	0	0	0	0	0	0	0	0	0	0	0	0	0	0	0	0
4.20.10.10.060.010.10.000	Acquisto di Drg da strutture pubbliche ubicate nel proprio territorio: ASST/Fondazioni pubbliche	€	0	0	923	0	0	0	0	0	0	0	0	0	0	0	0	0	0	0	0	0	0	0	0	0	0	0	0	0	0	0	0	0	0
4.20.10.10.060.010.30.000	Acquisto di Drg da strutture pubbliche ubicate in altre province della Lombardia: ATS/ASST/Fondazioni pubbliche	€	0	0	923	0	0	0	0	0	0	0	0	0	0	0	0	0	0	0	0	0	0	0	0	0	0	0	0	0	0	0	0	0	0
4.20.10.10.070.010.10.000	Acquisto di prestazioni di psichiatria in strutture pubbliche ubicate nel proprio territorio: ASST/Fondazioni pubbliche	€	0	0	923	0	0	0	0	0	0	0	0	0	0	0	0	0	0	0	0	0	0	0	0	0	0	0	0	0	0	0	0	0	0
4.20.10.10.070.010.30.000	Acquisto di prestazioni di psichiatria in strutture pubbliche ubicate in altre province lombarde: ATS/ASST/Fondazioni pubbliche	€	0	0	923	0	0	0	0	0	0	0	0	0	0	0	0	0	0	0	0	0	0	0	0	0	0	0	0	0	0	0	0	0	0
4.20.10.10.080.010.10.000	Acquisto farmaci file F da struture pubbliche ubicate nel proprio territorio: ASST/Fondazioni pubbliche	€	0	0	923	0	0	0	0	0	0	0	0	0	0	0	0	0	0	0	0	0	0	0	0	0	0	0	0	0	0	0	0	0	0
4.20.10.10.080.010.30.000	Acquisto farmaci file F da strutture pubbliche ubicate in altre province della Regione: ATS/ASST/Fondazioni pubbliche	€	0	0	923	0	0	0	0	0	0	0	0	0	0	0	0	0	0	0	0	0	0	0	0	0	0	0	0	0	0	0	0	0	0
4.20.10.10.080.010.50.000	Acquisto farmaci file F da Istituti penitenziari) (anche per il tramite di ASST/Fondazioni pubbliche)	€	0	0	923	0	0	0	0	0	0	0	0	0	0	0	0	0	0	0	0	0	0	0	0	0	0	0	0	0	0	0	0	0	0
4.20.10.10.080.030.10.000	Acquisto farmaci "Doppio canale" (ex Nota CUF 37 più ossigeno) da strutture pubbliche ubicate nel proprio territorio (rimborso farmaco più servizio):	€	0	0	923	0	0	0	0	0	0	0	0	0	0	0	0	0	0	0	0	0	0	0	0	0	0	0	0	0	0	0	0	0	0
4.20.10.10.080.030.30.000	Acquisto farmaci "Doppio canale" (ex Nota CUF 37 più ossigeno) da strutture pubbliche ubicate in altre province (rimborso farmaco più servizio):	€	0	0	923	0	0	0	0	0	0	0	0	0	0	0	0	0	0	0	0	0	0	0	0	0	0	0	0	0	0	0	0	0	0
4.20.10.10.080.050.10.000	Acquisto farmaci "Primo Ciclo" da strutture pubbliche ubicate nel proprio territorio: ASST/Fondazioni pubbliche	€	0	0	923	0	0	0	0	0	0	0	0	0	0	0	0	0	0	0	0	0	0	0	0	0	0	0	0	0	0	0	0	0	0
4.20.10.10.080.050.30.000	Acquisto farmaci "Primo Ciclo" da strutture pubbliche ubicate in altre province della Regione: ASST/Fondazioni pubbliche	€	0	0	923	0	0	0	0	0	0	0	0	0	0	0	0	0	0	0	0	0	0	0	0	0	0	0	0	0	0	0	0	0	0
4.20.10.10.090.040.00.000	Acquisto di prestazioni termali da strutture pubbliche ubicate nel proprio territorio: ASST/Fondazioni pubbliche	€	0	0	923	0	0	0	0	0	0	0	0	0	0	0	0	0	0	0	0	0	0	0	0	0	0	0	0	0	0	0	0	0	0
4.20.10.10.090.050.00.000	Acquisto di prestazioni termali da strutture pubbliche da strutture pubbliche ubicate in altre province della Regione: ATS/ASST/Fondazioni pubbliche	€	0	0	923	0	0	0	0	0	0	0	0	0	0	0	0	0	0	0	0	0	0	0	0	0	0	0	0	0	0	0	0	0	0
4.20.10.10.100.010.30.000	Acquisto di prestazioni trasporto sanitari da strutture pubbliche ubicate nel proprio territorio: ASST/Fondazioni pubbliche	€	0	0	923	0	0	0	0	0	0	0	0	0	0	0	0	0	0	0	0	0	0	0	0	0	0	0	0	0	0	0	0	0	0
4.20.10.10.100.010.40.000	Acquisto di prestazioni trasporto sanitari da strutture pubbliche ubicate in altre province della Regione: ATS/ASST/Fondazioni pubbliche	€	0	0	923	0	0	0	0	0	0	0	0	0	0	0	0	0	0	0	0	0	0	0	0	0	0	0	0	0	0	0	0	0	0
4.20.10.10.110.010.40.050	Acquisto di voucher sociosanitari da ATS/ASST/Fondazioni della Regione	€	0	0	923	0	0	0	0	0	0	0	0	0	0	0	0	0	0	0	0	0	0	0	0	0	0	0	0	0	0	0	0	0	0
4.20.10.10.110.010.80.010	Altri acquisti di prestazioni di servizi socio sanitari da ATS/ASST/Fondazioni della Regione	€	0	0	923	0	0	0	0	0	0	0	0	0	0	0	0	0	0	0	0	0	0	0	0	0	0	0	0	0	0	0	0	0	0
4.20.10.10.110.010.80.110	Altri acquisti di prestazioni di servizi socio assistenziali da ATS/ASST/Fondazioni della Regione	€	0	0	923	0	0	0	0	0	0	0	0	0	0	0	0	0	0	0	0	0	0	0	0	0	0	0	0	0	0	0	0	0	0
4.20.10.10.110.010.80.120	Altri costi per prestazioni di servizi socio assistenziali da pubblico	€	0	0	923	0	0	0	0	0	0	0	0	0	0	0	0	0	0	0	0	0	0	0	0	0	0	0	0	0	0	0	0	0	0
4.20.10.10.110.010.10.120	Acquisto di prestazioni di Cure Palliative Domiciliari vs ATS di appartenenza (gestiti da ASST)	€	0	0	923	0	0	0	0	0	0	0	0	0	0	0	0	0	0	0	0	0	0	0	0	0	0	0	0	0	0	0	0	0	0
4.20.10.10.110.010.10.140	Acquisto di prestazioni di Cure Palliative Residenziali verso ATS di appartenenza (gestite da ASST)	€	0	0	923	0	0	0	0	0	0	0	0	0	0	0	0	0	0	0	0	0	0	0	0	0	0	0	0	0	0	0	0	0	0
4.20.10.10.110.010.20.120	Acquisto di prestazioni di Cure Palliative Domiciliari verso Altre ATS (gestite da ASST)	€	0	0	923	0	0	0	0	0	0	0	0	0	0	0	0	0	0	0	0	0	0	0	0	0	0	0	0	0	0	0	0	0	0
4.20.10.10.110.010.20.140	Acquisto di prestazioni di Cure Palliative Residenziali verso Altre ATS della Regione (gestite da ASST)	€	0	0	923	0	0	0	0	0	0	0	0	0	0	0	0	0	0	0	0	0	0	0	0	0	0	0	0	0	0	0	0	0	0
4.20.10.10.110.020.20.120	Acquisto di prestazioni socio sanitarie integrate da RSA gestite da ASST (ATS/ASST/Fondazioni della Regione	€	0	0	923	0	0	0	0	0	0	0	0	0	0	0	0	0	0	0	0	0	0	0	0	0	0	0	0	0	0	0	0	0	0

Dettaglio nota integrativa di: FONDAZIONE ISTITUTO NEUROLOGICO BESTA - MI - Consuntivo 2025		ASST DI CREMONA	ASST DI MANTOVA	ASST DI CREMA	ASST DI PAVIA	INRCA CENTRO PER LE BRONC. - CASATENOVO	IRCCS ISTITUTO NAZIONALE DEI TUMORI	IRCCS ISTITUTO NEUROLOGICO CARLO BESTA	IRCCS POLICLINICO SAN MATTEO	IRCCS OSPEDALE POLICLINICO DI MILANO	IRCCS SAN GERARDO DEI TINTORI	AZIENDA REGIONALE EMERGENZA URGENZA (AREU)	AGENZIA DEI CONTROLLI
(Valori in Euro)		724	725	726	727	920	922	923	924	925	926	993	992
A.1. Contributi in conto esercizio.													
Contributi da ATS/ASST/Fondazioni della Regione - FSR indistinto finalizzato da Regione	€	0	0	0	0	0	0	0	0	0	0	0	0
Contributi da ATS/ASST/Fondazioni della Regione - FSR indistinto finalizzato da Stato	€	0	0	0	0	0	0	0	0	0	0	0	0
Contributi da ATS/ASST/Fondazioni della Regione - Vincolati	€	0	0	0	0	0	0	0	0	0	0	0	0
Contributi da ATS/ASST/Fondazioni della Regione (extra fondo)	€	0	0	0	0	0	0	0	0	0	0	0	0
Contributi da ATS/ASST/Fondazioni della Regione (extra fondo) - PNRR	€	0	0	0	0	0	0	0	0	0	0	0	0
Altri contributi da ATS/ASST/Fondazioni della Regione (extra fondo)	€	0	0	0	0	0	0	0	0	0	0	0	0
A.2. Proventi e ricavi diversi.													
Ricavi per prestazioni drg per la ATS di appartenenza	€	0	0	0	0	0	0	0	0	0	0	0	0
Ricavi per prestazioni drg per altre ATS lombarde	€	0	0	0	0	0	0	0	0	0	0	0	0
Ricavi per prestazioni drg relativo agli stranieri - codice onere - 9)	€	0	0	0	0	0	0	0	0	0	0	0	0
Ricavi per prestazioni attivita' ambulatoriale per la ATS di appartenenza) - escluso PS non seguito ricovero	€	0	0	0	0	0	0	0	0	0	0	0	0
Ricavi per prestazioni di pronto soccorso non seguite da ricovero per la ATS di appartenenza	€	0	0	0	0	0	0	0	0	0	0	0	0
Ricavi per prestazioni attivita' ambulatoriale per altre ATS lombarde) - escluso PS non seguito ricovero	€	0	0	0	0	0	0	0	0	0	0	0	0
Ricavi per prestazioni di pronto soccorso non seguite da ricovero per altre ATS lombarde	€	0	0	0	0	0	0	0	0	0	0	0	0
Ricavi per prestazioni attivita' ambulatoriale per stranieri - codice onere - 9)	€	0	0	0	0	0	0	0	0	0	0	0	0
Ricavi per prestazioni attivita' ambulatoriale per carcerati	€	0	0	0	0	0	0	0	0	0	0	0	0
Ricavi per prestazioni di "screening" ATS di appartenenza	€	0	0	0	0	0	0	0	0	0	0	0	0
Ricavi per prestazioni di "screening" altre ATS della Regione	€	0	0	0	0	0	0	0	0	0	0	0	0
Ricavi per prestazioni di "screening" per stranieri	€	0	0	0	0	0	0	0	0	0	0	0	0
Ricavi per Neuro-psichiatria Infantile (Uonpia) per la ATS di appartenenza	€	0	0	0	0	0	0	0	0	0	0	0	0
Ricavi per attività progettuali di Neuro-psichiatria Infantile da pubblico	€	0	0	0	0	0	0	0	0	0	0	0	0
Ricavi per Neuro-psichiatria Infantile (Uonpia) per altre ATS lombarde	€	0	0	0	0	0	0	0	0	0	0	0	0
Ricavi per Neuro-psichiatria Infantile (Uonpia) per Stranieri - codice onere - 9)	€	0	0	0	0	0	0	0	0	0	0	0	0
Ricavi per attivita' di psichiatria (circ. 46/san) per la ATS di appartenenza	€	0	0	0	0	0	0	0	0	0	0	0	0
Ricavi per attivita' di psichiatria (circ. 46/san) per altre ATS lombarde	€	0	0	0	0	0	0	0	0	0	0	0	0
Ricavi per attività progettuali di psichiatria da pubblico	€	0	0	0	0	0	0	0	0	0	0	0	0
Ricavi per attivita' di psichiatria (circ. 46/san) stranieri	€	0	0	0	0	0	0	0	0	0	0	0	0
Ricavi per farmaci File F (escluso HCV) per la ATS di appartenenza	€	0	0	0	0	0	0	0	0	0	0	0	0
Ricavi per farmaci HCV per la ATS di appartenenza	€	0	0	0	0	0	0	0	0	0	0	0	0
Ricavi per farmaci File F (escluso HCV) per altre ATS lombarde	€	0	0	0	0	0	0	0	0	0	0	0	0
Ricavi per farmaci HCV per altre ATS lombarde	€	0	0	0	0	0	0	0	0	0	0	0	0
Ricavi per i farmaci File F (escluso HCV) per stranieri	€	0	0	0	0	0	0	0	0	0	0	0	0
Ricavi per i farmaci HCV per stranieri	€	0	0	0	0	0	0	0	0	0	0	0	0
Ricavi per i farmaci File F (escluso HCV) per carcerati (per conto Istituti penitenziari)	€	0	0	0	0	0	0	0	0	0	0	0	0
Ricavi per i farmaci HCV per carcerati (per conto Istituti penitenziari)	€	0	0	0	0	0	0	0	0	0	0	0	0
Ricavi per farmaci erogati in "Doppio Canale" per ATS di appartenenza	€	0	0	0	0	0	0	0	0	0	0	0	0
Ricavi per farmaci erogati in "Doppio Canale" per altre ATS lombarde	€	0	0	0	0	0	0	0	0	0	0	0	0
Ricavi per farmaci erogati in "Doppio Canale" per stranieri	€	0	0	0	0	0	0	0	0	0	0	0	0
Ricavi per farmaci erogati in "Primo ciclo" per ATS di appartenenza	€	0	0	0	0	0	0	0	0	0	0	0	0
Ricavi per farmaci erogati in "Primo ciclo" per altre ATS lombarde	€	0	0	0	0	0	0	0	0	0	0	0	0
Ricavi per farmaci erogati in "Primo ciclo" per stranieri	€	0	0	0	0	0	0	0	0	0	0	0	0
Prestazioni di servizi MMG, PLS, Continuità assistenziale per ATS di appartenenza	€	0	0	0	0	0	0	0	0	0	0	0	0
Prestazioni di servizi MMG, PLS, Continuità assistenziale per altre ATS lombarde	€	0	0	0	0	0	0	0	0	0	0	0	0
Prestazioni servizi farmaceutica convenzionata per ATS di appartenenza	€	0	0	0	0	0	0	0	0	0	0	0	0
Prestazioni servizi farmaceutica convenzionata per altre ATS lombarde	€	0	0	0	0	0	0	0	0	0	0	0	0
Prestazioni termali per ATS di appartenenza	€	0	0	0	0	0	0	0	0	0	0	0	0
Prestazioni termali per altre ATS lombarde	€	0	0	0	0	0	0	0	0	0	0	0	0
Prestazioni di trasporto ambulanze ed elisoccorso per ATS di appartenenza	€	0	0	0	0	0	0	0	0	0	0	0	0
Prestazioni di assistenza integrativa per ATS di appartenenza	€	0	0	0	0	0	0	0	0	0	0	0	0
Prestazioni di assistenza integrativa per altre ATS lombarde	€	0	0	0	0	0	0	0	0	0	0	0	0
Prestazioni di assistenza protesica per ATS di appartenenza	€	0	0	0	0	0	0	0	0	0	0	0	0
Prestazioni di assistenza protesica per altre ATS lombarde	€	0	0	0	0	0	0	0	0	0	0	0	0
Prestazioni di assistenza riabilitativa extraospedaliera per ATS di appartenenza	€	0	0	0	0	0	0	0	0	0	0	0	0
Prestazioni di assistenza riabilitativa extraospedaliera per altre ATS lombarde	€	0	0	0	0	0	0	0	0	0	0	0	0
Ricavi per cessioni di emocomponenti e cellule staminali di produzione regionale VS ATS, ASST, IRCCS della Regione	€	0	0	0	0	0	0	0	0	0	0	0	0
Ricavi per cessioni di emocomponenti e cellule staminali NON di produzione regionale VS ATS, ASST, IRCCS della Regione	€	0	0	0	0	0	0	0	0	0	0	0	0
Prestazioni assistenza domiciliare integrata (ADI) per ATS di appartenenza	€	0	0	0	0	0	0	0	0	0	0	0	0
Prestazioni assistenza domiciliare integrata (ADI) per altre ATS lombarde	€	0	0	0	0	0	0	0	0	0	0	0	0
Altre prestazioni sanitarie v/ATS di appartenenza	€	0	0	0	0	0	0	0	0	0	0	0	0
Subacuti v/ATS di appartenenza	€	0	0	0	0	0	0	0	0	0	0	0	0
Nuove Reti Sanitarie v/ATS di appartenenza	€	0	0	0	0	0	0	0	0	0	0	0	0
Altre prestazioni sanitarie verso altre ATS/ASST/Fondazioni lombarde	€	2,350	100,902	50	341	0	11,588	0	23,639	26,497	176,524	0	0
Ricavi per prestazioni di cure palliative domiciliari per ATS di appartenenza	€	0	0	0	0	0	0	0	0	0	0	0	0
Ricavi per prestazioni di cure palliative domiciliari per altre ATS lombarde	€	0	0	0	0	0	0	0	0	0	0	0	0
Ricavi per prestazioni di cure palliative residenziali per ATS di appartenenza	€	0	0	0	0	0	0	0	0	0	0	0	0
Ricavi per prestazioni di cure palliative residenziali per altre ATS lombarde	€	0	0	0	0	0	0	0	0	0	0	0	0
Subacuti v/altre ATS/ASST/IRCCS	€	0	0	0	0	0	0	0	0	0	0	0	0
Nuove Reti Sanitarie v/altre ATS/ASST/IRCCS	€	0	0	0	0	0	0	0	0	0	0	0	0
Altre prestazioni socio sanitarie v/ ATS di appartenenza	€	0	0	0	0	0	0	0	0	0	0	0	0
Ricavi per Voucher socio-sanitari ATS della Regione	€	0	0	0	0	0	0	0	0	0	0	0	0
Altre prestazioni socio sanitarie verso altre ATS/ASST/Fondazioni lombarde	€	0	0	0	0	0	0	0	0	0	0	0	0
Ricavi per consulenza sanitaria per ATS di appartenenza	€	0	0	0	0	0	0	0	0	0	0	0	0
Ricavi per consulenza sanitaria v/altre ATS-ASST-Fondazioni della Regione	€	0	0	0	0	0	0	0	0	0	0	0	0
Ricavi per servizi di consulenza sanitaria in area pagamento (art. 55 c.1 lett. c) d) ed ex art. 57-58 CCNL) verso ATS-ASST-Fondazioni della Regione	€	0	0	1,680	0	0	57,176	0	0	0	0	0	0
Ricavi per prestazioni sanitarie intramoenia - Altro verso ATS-ASST-Fondazioni della Regione	€	0	0	0	0	0	0	0	0	0	0	0	0
Ricavi di ATS per attività di prevenzione, salute ambiente di lavoro, igiene pubblica ed ambientale verso ATS/ASST/Fondazioni della Regione	€	0	0	0	0	0	0	0	0	0	0	0	0
Ricavi di ATS per sanzioni amministrative art. 12-bis, L.R. 31/1997 ATS/ASST/Fondazioni della Regione	€	0	0	0	0	0	0	0	0	0	0	0	0
Ricavi per Tamponi v/altre ATS-ASST-Fondazioni della Regione	€	0	0	0	0	0	0	0	0	0	0	0	0
Ricavi per tamponi v/ATS di appartenenza	€	0	0	0	0	0	0	0	0	0	0	0	0
Ricavi per vaccinazioni v/ATS di appartenenza	€	0	0	0	0	0	0	0	0	0	0	0	0
Ricavi per formazione verso ATS/ASST/Fondazioni della Regione	€	0	0	0	0	0	0	0	0	0	0	0	0
Altri ricavi per prestazioni non sanitarie verso ATS/ASST/Fondazioni della Regione	€	0	0	0	0	0	0	0	0	0	0	0	0
Altri concorsi, recuperi e rimborsi da parte della Regione - GSA	€	0	0	0	0	0	0	0	0	0	0	0	0
Altri proventi diversi verso ATS/ASST/Fondazioni della Regione	€	0	0	0	0	0	0	0	0	0	0	0	0
A.3) Concorsi, recuperi, rimborsi per attività tipiche.		0	0	0	0	0	0	0	0	0	0	0	0
Rimborso personale comandato e convenzionato c/o ATS/ASST/Fondazioni della Regione	€	0	0	0	0	0	0	0	0	0	0	0	0
Rimborsi per cessione di farmaci ed emoderivati verso ATS/ASST/Fondazioni della Regione (ESCLUSI EMODERIVATI GESTITI VIA CONSORZIO	€	0	0	0	0	0	0	0	0	0	0	0	0
Rimborsi per cessione emoderivati verso ATS/ASST/Fondazioni della Regione (SOLAMENTE OVE GESTITI NELL'AMBITO DEL CONSORZIO INTERREGIONALE)	€	0	0	0	0	0	0	0	0	0	0	0	0
Rimborsi per cessione di sangue ed emocomponenti verso ATS/ASST/Fondazioni della Regione nel circuito SRC	€	0	0	0	0	0	0	0	0	0	0	0	0
Rimborsi per cessione di sangue ed emocomponenti verso ATS/ASST/Fondazioni della Regione fuori dal circuito SRC	€	0	0	0	0	0	0	0	0	0	0	0	0
Rimborsi per cessione di Staminali e tessuti ATS/ASST/Fondazioni della Regione	€	0	0	0	0	0	0	0	0	0	0	0	0
Rimborso per acquisto altri beni da parte di ATS/ASST/Fondazioni della Regione	€	0	0	0	0	0	0	0	0	0	0	0	0
Altri concorsi, recuperi e rimborsi per attività tipiche da parte di ATS/ASST/Fondazioni della Regione	€	0	0	0	0	0	0	0	0	0	0	0	0
B.1) Acquisti di beni		0	0	0	0	0	0	0	0	0	0	0	0
Farmaceutici: Specialità Medicinali da ATS/ASST/Fondazioni della Regione	€	0	0	0	0	0	0	0	0	0	0	0	0
Farmaceutici: Specialità Medicinali (Doppio Canale ex Nota CUF 37) da ATS/ASST/Fondazioni della Regione	€	0	0	0	0	0	0	0	0	0	0	0	0
Farmaceutici: Ossigeno (Doppio Canale) da ATS/ASST/Fondazioni della Regione	€	0	0	0	0	0	0	0	0	0	0	0	0
Emoderivati da ATS/ASST/Fondazioni della Regione (SOLAMENTE OVE GESTITI NELL'AMBITO DEL CONSORZIO INTERREGIONALE)	€	0	0	0	0	0	0	0	0	0	0	0	0
Emoderivati (Doppio Canale ex Nota CUF 37) da ATS/ASST/Fondazioni della Regione	€	0	0	0	0	0	0	0	0	0	0	0	0
Emoderivati di produzione regionale da ATS/ASST/IRCCS/Fondazioni della Regione	€	0	0	0	0	0	0	0	0	0	0	0	0
Emoderivati di produzione regionale da ATS/ASST/IRCCS/Fondazioni della Regione (SOLAMENTE OVE GESTITI NELL'AMBITO DEL CONSORZIO	€	73,358	68,446	1,310	0	0	0	0	0	0	0	0	0
Sangue ed emocomponenti da ATS/ASST/Fondazioni della Regione nel circuito SRC	€	0	0	0	0	0	0	0	0	0	0	0	0
Sangue ed emocomponenti da ATS/ASST/Fondazioni della Regione fuori dal circuito SRC	€	0	0	0	0	0	208,724	0	0	0	0	0	0
Staminali e tessuti da ATS/ASST/Fondazioni della Regione	€	0	0	0	0	0	0	0	0	0	0	0	0
Altri beni e prodotti sanitari Prodotti farmaceutici ed emoderivati) da ATS/ASST/Fondazioni della Regione	€	0	0	0	0	0	0	0	0	0	0	0	0
Altri beni e prodotti sanitari (Dispositivi medici) da ATS/ASST/Fondazioni della Regione	€	0	0	0	0	0	0	0	0	0	0	0	0
Altri beni e prodotti sanitari (Prodotti dietetici) da ATS/ASST/Fondazioni della Regione	€	0	0	0	0	0	0	0	0	0	0	0	0
Altri beni e prodotti sanitari (Materiali per la profilassi - vaccini) da ATS/ASST/Fondazioni della Regione	€	0	0	0	0	0	0	0	0	0	0	0	0
Altri beni e prodotti sanitari (Prodotti chimici) da ATS/ASST/Fondazioni della Regione	€	0	0	0	0	0	0	0	0	0	0	0	0
Altri beni e prodotti sanitari Materiali e prodotti per uso veterinario) da ATS/ASST/Fondazioni della Regione	€	0	0	0	0	0	0	0	0	0	0	0	0
Altri beni e prodotti sanitari da ATS/ASST/Fondazioni della Regione	€	0	0	0	0	0	0	0	0	0	0	0	0
Altri beni non sanitari da ATS/ASST/Fondazioni della Regione	€	0	0	0	0	0	0	0	0	0	0	0	0
Assistenza per medicina di base convenzionata: da strutture pubbliche ubicate nel proprio territorio: ASST/Fondazioni pubbliche	€	0	0	0	0	0	0	0	0	0	0	0	0
Assistenza per medicina di base convenzionata: da strutture pubbliche ubicate in altre province della Regione: ATS/ASST/Fondazioni pubbliche	€	0	0	0	0	0	0	0	0	0	0	0	0
Acquisti di servizi sanitari per farmaceutica: da strutture pubbliche ubicate nel proprio territorio: ASST/Fondazioni pubbliche	€	0	0	0	0	0	0	0	0	0	0	0	0
Acquisti di servizi sanitari per farmaceutica: da strutture pubbliche ubicate in altre province della Regione: ATS/ASST/Fondazioni pubbliche	€	0	0	0	0	0	0	0	0	0	0	0	0
B.2) Acquisti di servizi													
Acquisto di prestazioni ambulatoriali da strutture pubbliche ubicate nel proprio territorio: ASST/ATS/Fondazioni pubbliche - escluso PS non seguito da ricovero	€	0	0	0	0	0	0	0	0	0	0	0	0
Acquisto di prestazioni di pronto soccorso non seguite da ricovero di strutture pubbliche ubicate nel proprio territorio: ASST/ATS/Fondazioni pubbliche	€	0	0	0	0	0	0	0	0	0	0	0	0
Acquisto di prestazioni ambulatoriali in strutture pubbliche ubicate in altre province della Lombardia: ASST/ATS/Fondazioni	€	0	0	0	0	0	0	0	0	0	0	0	0
acquisto di prestazioni di pronto soccorso non seguite da ricovero in strutture pubbliche ubicate in altre province della	€	0	0	0	0	0	0	0	0	0	0	0	0
Prestazioni di "screening" in strutture pubbliche ubicate nel proprio territorio: ASST/ATS/Fondazioni pubbliche	€	0	0	0	0	0	0	0	0	0	0	0	0
Prestazioni di "screening" in strutture pubbliche ubicate in altre province della Lombardia: ASST/ATS/Fondazioni pubbliche	€	0	0	0	0	0	0	0	0	0	0	0	0
Acquisto prestazioni di Neuro-psichiatria Infantile (Uonpia) in strutture pubbliche ubicate nel proprio territorio: ASST/ATS/Fondazioni pubbliche	€	0	0	0	0	0	0	0	0	0	0	0	0
Acquisto prestazioni di Neuro-psichiatria Infantile (Uonpia) in strutture pubbliche ubicate in altre province della Lombardia: ASST/ATS/Fondazioni pubbliche	€	0	0	0	0	0	0	0	0	0	0	0	0
Acquisti di servizi sanitari per assistenza riabilitativa da strutture pubbliche ubicate nel proprio territorio: ASST/Fondazioni pubbliche	€	0	0	0	0	0	0	0	0	0	0	0	0
Acquisti di servizi sanitari per assistenza riabilitativada strutture pubbliche ubicate in altre province della Regione: ATS/ASST/Fondazioni pubbliche	€	0	0	0	0	0	0	0	0	0	0	0	0
Acquisto di prestazioni relative all'Assistenza Integrativa da strutture pubbliche ubicate nel proprio territorio: ATS/ASST/Fondazioni pubbliche	€	0	0	0	0	0	0	0	0	0	0	0	0
Acquisto di prestazioni relative all'Assistenza Integrativa da strutture pubbliche ubicate in altre province della Regione: ATS/ASST/Fondazioni pubbliche	€	0	0	0	0	0	0	0	0	0	0	0	0
Acquisto di prestazioni relativa all'Assistenza Protesica da strutture pubbliche ubicate nel proprio territorio: ATS/ ASST/Fondazioni pubbliche	€	0	0	0	0	0	0	0	0	0	0	0	0
Acquisto di prestazioni relative all'Assistenza Protesica da strutture pubbliche ubicate in altre province della Regione: ATS/ASST/Fondazioni pubbliche	€	0	0	0	0	0	0	0	0	0	0	0	0
Acquisto di Drg da strutture pubbliche ubicate nel proprio territorio: ASST/Fondazioni pubbliche	€	0	0	0	0	0	0	0	0	0	0	0	0
Acquisto di Drg da strutture pubbliche ubicate in altre province della Lombardia: ATS/ASST/Fondazioni pubbliche	€	0	0	0	0	0	0	0	0	0	0	0	0
Acquisto di prestazioni di psichiatria in strutture pubbliche ubicate nel proprio territorio: ASST/Fondazioni pubbliche	€	0	0	0	0	0	0	0	0	0	0	0	0
Acquisto di prestazioni di psichiatria in strutture pubbliche ubicate in altre province lombarde: ATS/ASST/Fondazioni pubbliche	€	0	0	0	0	0	0	0	0	0	0	0	0
Acquisto farmaci file F da strutture pubbliche ubicate nel proprio territorio: ASST/Fondazioni pubbliche	€	0	0	0	0	0	0	0	0	0	0	0	0
Acquisto farmaci file F da strutture pubbliche ubicate in altre province della Regione: ATS/ASST/Fondazioni pubbliche	€	0	0	0	0	0	0	0	0	0	0	0	0
Acquisto farmaci file F da Istituti penitenziari) (anche per il tramite di ASST/Fondazioni pubbliche)	€	0	0	0	0	0	0	0	0	0	0	0	0
Acquisto farmaci "Doppio canale" (ex Nota CUF 37 più ossigeno) da strutture pubbliche ubicate nel proprio territorio (rimborso farmaco più servizio):	€	0	0	0	0	0	0	0	0	0	0	0	0
Acquisto farmaci "Doppio canale" (ex Nota CUF 37 più ossigeno) da strutture pubbliche ubicate in altre province (rimborso farmaco più servizio):	€	0	0	0	0	0	0	0	0	0	0	0	0
Acquisto farmaci "Primo Ciclo" da strutture pubbliche ubicate nel proprio territorio: ASST/Fondazioni pubbliche	€	0	0	0	0	0	0	0	0	0	0	0	0
Acquisto farmaci "Primo Ciclo" da strutture pubbliche ubicate in altre province della Regione: ASST/Fondazioni pubbliche	€	0	0	0	0	0	0	0	0	0	0	0	0
Acquisto di prestazioni termali da strutture pubbliche ubicate nel proprio territorio: ASST/Fondazioni pubbliche	€	0	0	0	0	0	0	0	0	0	0	0	0
Acquisto di prestazioni termali da strutture pubbliche da strutture pubbliche ubicate in altre province della Regione: ATS/ASST/Fondazioni pubbliche	€	0	0	0	0	0	0	0	0	0	0	0	0
Acquisto di prestazioni trasporto sanitari da strutture pubbliche ubicate nel proprio territorio: ASST/Fondazioni pubbliche	€	0	0	0	0	0	0	0	0	0	0	0	0
Acquisto di prestazioni trasporto sanitari da strutture pubbliche ubicate in altre province della Regione: ATS/ASST/Fondazioni pubbliche	€	0	0	0	0	0	0	0	0	0	0	0	0
Acquisto di voucher sociosanitari da ATS/ASST/Fondazioni della Regione	€	0	0	0	0	0	0	0	0	0	0	0	0
Altri acquisti di prestazioni di servizi socio sanitari da ATS/ASST/Fondazioni della Regione	€	0	0	0	0	0	0	0	0	0	0	0	0
Altri acquisti di prestazioni di servizi socio assistenziali da ATS/ASST/Fondazioni della Regione	€	0	0	0	0	0	0	0	0	0	0	0	0
Altri costi per prestazioni di servizi socio assistenziali da pubblico	€	0	0	0	0	0	0	0	0	0	0	0	0
Acquisto di prestazioni di Cure Palliative Domiciliari vs ATS di appartenenza (gestiti da ASST)	€	0	0	0	0	0	0	0	0	0	0	0	0
Acquisto di prestazioni di Cure Palliative Residenziali verso ATS di appartenenza (gestite da ASST)	€	0	0	0	0	0	0	0	0	0	0	0	0
Acquisto di prestazioni di Cure Palliative Domiciliari verso Altre ATS (gestite da ASST)	€	0	0	0	0	0	0	0	0	0	0	0	0
Acquisto di prestazioni di Cure Palliative Residenziali verso Altre ATS della Regione (gestite da ASST)	€	0	0	0	0	0	0	0	0	0	0	0	0
Acquisto di prestazioni socio sanitarie integrate da RSA gestite da ASST (ATS/ASST/Fondazioni della Regione	€	0	0	0	0	0	0	0	0	0	0	0	0

COD_COGE_OLD	Dettaglio nota integrativa di: FONDAZIONE ISTITUTO NEUROLOGICO BESTA - MI - Consuntivo 2025		TOTALE N.I.	TOTALE FOGLIO CONS	Codice Azienda	ATS DELLA CITTA' METROPOLITANA DI MILANO	ATS DELL'INSUBRIA	ATS DELLA MONTAGNA	ATS DELLA BRIANZA	ATS DI BERGAMO	ATS DI BRESCIA	ATS DELLA VAL PADANA	ATS DI PAVIA	ASST GRANDE OSPEDALE METROPOLITANO NIGUARDA	ASST SANTI PAOLO E CARLO	ASST FATEBENEFRATELLI SACCO	ASST CENTRO SPECIALISTICO ORTOPEDICO TRAUMATOLOGICO GAETANO PINI/CTO	ASST OVEST MILANESE	ASST RHODENSE	ASST NORD MILANO	ASST MELEGNANO E DELLA MARTESANA	ASST DI LODI	ASST DEI SETTE LAGHI	ASST DELLA VALLE OLONA	ASST LARIANA	ASST DELLA VALTELLINA E DELL'ALTO LARIO	ASST DELLA VALCAMONICA	ASST DI LECCO	ASST BRIANZA	ASST PAPA GIOVANNI XXIII	ASST DI BERGAMO OVEST	ASST DI BERGAMO EST	ASST DEGLI SPEDALI CIVILI DI BRESCIA	ASST DELLA FRANCIACORTA	ASST DEL GARDA
	(Valori in Euro)			923		321	322	323	324	325	326	327	328	701	702	703	704	705	706	707	708	709	710	711	712	713	714	715	717	718	719	720	721	722	723
	A.1. Contributi in conto esercizio.																																		
4.10.10.20.030.010.00.000	Contributi da ATS/ASST/Fondazioni della Regione - FSR indistinto finalizzato da Regione	€		0	923																														
4.10.10.20.030.010.00.050	Contributi da ATS/ASST/Fondazioni della Regione - FSR indistinto finalizzato da Stato	€		0	923																														
4.10.10.20.030.010.00.100	Contributi da ATS/ASST/Fondazioni della Regione - Vincolati	€		203696	923	203,696																													
4.10.10.20.030.010.00.150	Contributi da ATS/ASST/Fondazioni della Regione (extra fondo)	€		0	923																														
4.10.10.20.030.010.00.200	Contributi da ATS/ASST/Fondazioni della Regione (extra fondo) - PNRR	€		0	923																														
4.10.10.20.030.020.00.000	Altri contributi da ATS/ASST/Fondazioni della Regione (extra fondo)	€		0	923																														
	A.2. Proventi e ricavi diversi.																																		
4.10.20.10.010.010.00.000	Ricavi per prestazioni drg per la ATS di appartenenza	€		7219205	923	7,219,205																													
4.10.20.10.010.020.00.000	Ricavi per prestazioni drg per altre ATS lombarde	€		6034392	923		1,833,975	311,359	1,258,916	1,032,481	461,486	524,756	611,419																						
4.10.20.10.010.070.02.000	Ricavi per prestazioni drg relativo agli stranieri - codice onere - 9)	€		0	923																														
4.10.20.10.020.010.01.000	Ricavi per prestazioni attivita' ambulatoriale per la ATS di appartenenza) - escluso PS non seguito ricovero	€		4074062	923	4,074,062																													
4.10.20.10.020.010.02.000	Ricavi per prestazioni di pronto soccorso non seguite da ricovero per la ATS di appartenenza	€		0	923																														
4.10.20.10.020.020.01.000	Ricavi per prestazioni attivita' ambulatoriale per altre ATS lombarde) - escluso PS non seguito ricovero	€		2836039	923		897,990	125,786	815,821	438,794	142,607	187,210	227,831																						
4.10.20.10.020.020.02.000	Ricavi per prestazioni di pronto soccorso non seguite da ricovero per altre ATS lombarde	€		0	923																														
4.10.20.10.020.070.02.000	Ricavi per prestazioni attivita' ambulatoriale per stranieri - codice onere - 9)	€		0	923																														
4.10.20.10.020.075.00.000	Ricavi per prestazioni attivita' ambulatoriale per carcerati	€		0	923																														
4.10.20.10.020.110.00.000	Ricavi per prestazioni di "screening" ATS di appartenenza	€		63	923	63																													
4.10.20.10.020.120.00.000	Ricavi per prestazioni di "screening" altre ATS della Regione	€		34	923		20	0	7	0	0	7	0																						
4.10.20.10.020.170.00.000	Ricavi per prestazioni di "screening" per stranieri	€		0	923																														
4.10.20.10.020.210.00.000	Ricavi per Neuro-psichiatria Infantile (Uonpia) per la ATS di appartenenza	€		490692	923	490,692																													
4.10.20.10.020.210.11.000	Ricavi per attività progettuali di Neuro-psichiatria Infantile da pubblico	€		0	923																														
4.10.20.10.020.220.00.000	Ricavi per Neuro-psichiatria Infantile (Uonpia) per altre ATS lombarde	€		216573	923		55,649	7,934	76,704	33,096	12,948	18,847	11,395																						
4.10.20.10.020.270.02.000	Ricavi per Neuro-psichiatria Infantile (Uonpia) per Stranieri - codice onere - 9)	€		0	923																														
4.10.20.10.030.010.00.000	Ricavi per attivita' di psichiatria (circ. 46/san) per la ATS di appartenenza	€		0	923																														
4.10.20.10.030.020.00.000	Ricavi per attivita' di psichiatria (circ. 46/san) per altre ATS lombarde	€		0	923																														
4.10.20.10.030.020.00.100	Ricavi per attività progettuali di psichiatria da pubblico	€		0	923																														
4.10.20.10.030.070.00.000	Ricavi per attivita' di psichiatria (circ. 46/san) stranieri	€		0	923																														
4.10.20.10.040.010.01.000	Ricavi per farmaci File F (escluso HCV) per la ATS di appartenenza	€		25406590	923	25,406,590																													
4.10.20.10.040.010.02.000	Ricavi per farmaci HCV per la ATS di appartenenza	€		0	923																														
4.10.20.10.040.020.01.000	Ricavi per farmaci File F (escluso HCV) per altre ATS lombarde	€		29625264	923		7,771,327	2,552,828	8,931,366	2,851,701	3,481,941	2,318,377	1,717,724																						
4.10.20.10.040.020.02.000	Ricavi per farmaci HCV per altre ATS lombarde	€		0	923																														
4.10.20.10.040.070.01.000	Ricavi per i farmaci File F (escluso HCV) per stranieri	€		0	923																														
4.10.20.10.040.070.02.000	Ricavi per i farmaci HCV per stranieri	€		0	923																														
4.10.20.10.040.080.01.000	Ricavi per i farmaci File F (escluso HCV) per carcerati (per conto Istituti penitenziari)	€		0	923																														
4.10.20.10.040.080.02.000	Ricavi per i farmaci HCV per carcerati (per conto Istituti penitenziari)	€		0	923																														
4.10.20.10.050.010.00.000	Ricavi per farmaci erogati in "Doppio Canale" per ATS di appartenenza	€		3983617	923	3,983,617																													
4.10.20.10.050.020.00.000	Ricavi per farmaci erogati in "Doppio Canale" per altre ATS lombarde	€		1645304	923		429,692	39,124	720,598	201,205	85,401	87,355	81,929																						
4.10.20.10.050.070.00.000	Ricavi per farmaci erogati in "Doppio Canale" per stranieri	€		0	923																														
4.10.20.10.060.010.00.000	Ricavi per farmaci erogati in "Primo ciclo" per ATS di appartenenza	€		0	923																														
4.10.20.10.060.020.00.000	Ricavi per farmaci erogati in "Primo ciclo" per altre ATS lombarde	€		0	923																														
4.10.20.10.060.070.00.000	Ricavi per farmaci erogati in "Primo ciclo" per stranieri	€		0	923																														
4.10.20.10.100.010.00.000	Prestazioni di servizi MMG, PLS, Continuità assistenziale per ATS di appartenenza	€		0	923																														
4.10.20.10.100.020.00.000	Prestazioni di servizi MMG, PLS, Continuità assistenziale per altre ATS lombarde	€		0	923																														
4.10.20.10.110.010.00.000	Prestazioni servizi farmaceutica convenzionata per ATS di appartenenza	€		0	923	0	0	0	0	0	0	0	0	0	0	0	0	0	0	0	0	0	0	0	0	0	0	0	0	0	0	0	0	0	0
4.10.20.10.110.020.00.000	Prestazioni servizi farmaceutica convenzionata per altre ATS lombarde	€		0	923	0	0	0	0	0	0	0	0	0	0	0	0	0	0	0	0	0	0	0	0	0	0	0	0	0	0	0	0	0	0
4.10.20.10.120.010.00.000	Prestazioni termali per ATS di appartenenza	€		0	923	0	0	0	0	0	0	0	0	0	0	0	0	0	0	0	0	0	0	0	0	0	0	0	0	0	0	0	0	0	0
4.10.20.10.120.020.00.000	Prestazioni termali per altre ATS lombarde	€		0	923	0	0	0	0	0	0	0	0	0	0	0	0	0	0	0	0	0	0	0	0	0	0	0	0	0	0	0	0	0	0
4.10.20.10.130.010.00.000	Prestazioni di trasporto ambulanze ed elisoccorso per ATS di appartenenza	€		0	923	0	0	0	0	0	0	0	0	0	0	0	0	0	0	0	0	0	0	0	0	0	0	0	0	0	0	0	0	0	0
4.10.20.10.130.021.00.000	Prestazioni di assistenza integrativa per ATS di appartenenza	€		0	923	0	0	0	0	0	0	0	0	0	0	0	0	0	0	0	0	0	0	0	0	0	0	0	0	0	0	0	0	0	0
4.10.20.10.130.022.00.000	Prestazioni di assistenza integrativa per altre ATS lombarde	€		0	923	0	0	0	0	0	0	0	0	0	0	0	0	0	0	0	0	0	0	0	0	0	0	0	0	0	0	0	0	0	0
4.10.20.10.130.023.00.000	Prestazioni di assistenza protesica per ATS di appartenenza	€		0	923	0	0	0	0	0	0	0	0	0	0	0	0	0	0	0	0	0	0	0	0	0	0	0	0	0	0	0	0	0	0
4.10.20.10.130.024.00.000	Prestazioni di assistenza protesica per altre ATS lombarde	€		0	923	0	0	0	0	0	0	0	0	0	0	0	0	0	0	0	0	0	0	0	0	0	0	0	0	0	0	0	0	0	0
4.10.20.10.130.025.00.000	Prestazioni di assistenza riabilitativa extraospedaliera per ATS di appartenenza	€		0	923	0	0	0	0	0	0	0	0	0	0	0	0	0	0	0	0	0	0	0	0	0	0	0	0	0	0	0	0	0	0
4.10.20.10.130.026.00.000	Prestazioni di assistenza riabilitativa extraospedaliera per altre ATS lombarde	€		0	923	0	0	0	0	0	0	0	0	0	0	0	0	0	0	0	0	0	0	0	0	0	0	0	0	0	0	0	0	0	0
4.10.20.10.130.027.00.000	Ricavi per cessioni di emocomponenti e cellule staminali di produzione regionale VS ATS, ASST, IRCCS della Regione	€		0	923	0	0	0	0	0	0	0	0	0	0	0	0	0	0	0	0	0	0	0	0	0	0	0	0	0	0	0	0	0	0
4.10.20.10.130.028.00.000	Ricavi per cessioni di emocomponenti e cellule staminali NON di produzione regionale VS ATS, ASST, IRCCS della Regione	€		0	923	0	0	0	0	0	0	0	0	0	0	0	0	0	0	0	0	0	0	0	0	0	0	0	0	0	0	0	0	0	0
4.10.20.10.130.029.00.000	Prestazioni assistenza domiciliare integrata (ADI) per ATS di appartenenza	€		0	923	0	0	0	0	0	0	0	0	0	0	0	0	0	0	0	0	0	0	0	0	0	0	0	0	0	0	0	0	0	0
4.10.20.10.130.030.00.000	Prestazioni assistenza domiciliare integrata (ADI) per altre ATS lombarde	€		0	923	0	0	0	0	0	0	0	0	0	0	0	0	0	0	0	0	0	0	0	0	0	0	0	0	0	0	0	0	0	0
4.10.20.10.190.010.00.000	Altre prestazioni sanitarie v/ATS di appartenenza	€		0	923	0	0	0	0	0	0	0	0	0	0	0	0	0	0	0	0	0	0	0	0	0	0	0	0	0	0	0	0	0	0
4.10.20.10.190.012.00.000	Subacuti v/ATS di appartenenza	€		0	923	0	0	0	0	0	0	0	0	0	0	0	0	0	0	0	0	0	0	0	0	0	0	0	0	0	0	0	0	0	0
4.10.20.10.190.014.00.000	Nuove Reti Sanitarie v/ATS di appartenenza	€		0	923	0	0	0	0	0	0	0	0	0	0	0	0	0	0	0	0	0	0	0	0	0	0	0	0	0	0	0	0	0	0
4.10.20.10.190.020.00.000	Altre prestazioni sanitarie verso altre ATS/ASST/Fondazioni lombarde	€		1086251	923	0	0	0	100	0	0	0	0	42,351	75,843	98,418	45,788	66,445	10,588	1,108	11,307	5,237	31,739	46,398	16,605	53,197	120	60,696	23,045	17,135	61,922	18,202	38,538	19,378	200
4.10.20.10.190.021.00.000	Ricavi per prestazioni di cure palliative domiciliari per ATS di appartenenza	€		0	923	0	0	0	0	0	0	0	0	0	0	0	0	0	0	0	0	0	0	0	0	0	0	0	0	0	0	0	0	0	0
4.10.20.10.190.022.00.000	Ricavi per prestazioni di cure palliative domiciliari per altre ATS lombarde	€		0	923	0	0	0	0	0	0	0	0	0	0	0	0	0	0	0	0	0	0	0	0	0	0	0	0	0	0	0	0	0	0
4.10.20.10.190.023.00.000	Ricavi per prestazioni di cure palliative residenziali per ATS di appartenenza	€		0	923	0	0	0	0	0	0	0	0	0	0	0	0	0	0	0	0	0	0	0	0	0	0	0	0	0	0	0	0	0	0
4.10.20.10.190.024.00.000	Ricavi per prestazioni di cure palliative residenziali per altre ATS lombarde	€		0	923	0	0	0	0	0	0	0	0	0	0	0	0	0	0	0	0	0	0	0	0	0	0	0	0	0	0	0	0	0	0
4.10.20.10.190.025.00.000	Subacuti v/altre ATS/ASST/IRCCS	€		0	923	0	0	0	0	0	0	0	0	0	0	0	0	0	0	0	0	0	0	0	0	0	0	0	0	0	0	0	0	0	0
4.10.20.10.190.026.00.000	Nuove Reti Sanitarie v/altre ATS/ASST/IRCCS	€		0	923	0	0	0	0	0	0	0	0	0	0	0	0	0	0	0	0	0	0	0	0	0	0	0	0	0	0	0	0	0	0
4.10.20.10.200.010.00.000	Altre prestazioni socio sanitarie v/ ATS di appartenenza	€		0	923	0	0	0	0	0	0	0	0	0	0	0	0	0	0	0	0	0	0	0	0	0	0	0	0	0	0	0	0	0	0
4.10.20.10.200.015.00.000	Ricavi per Voucher socio-sanitari ATS della Regione	€		0	923	0	0	0	0	0	0	0	0	0	0	0	0	0	0	0	0	0	0	0	0	0	0	0	0	0	0	0	0	0	0
4.10.20.10.200.020.00.000	Altre prestazioni socio sanitarie verso altre ATS/ASST/Fondazioni lombarde	€		0	923	0	0	0	0	0	0	0	0	0	0	0	0	0	0	0	0	0	0	0	0	0	0	0	0	0	0	0	0	0	0
4.10.20.10.300.010.00.000	Ricavi per consulenza sanitaria per ATS di appartenenza	€		0	923	0	0	0	0	0	0	0	0	0	0	0	0	0	0	0	0	0	0	0	0	0	0	0	0	0	0	0	0	0	0
4.10.20.10.300.020.00.000	Ricavi per consulenza sanitaria v/altre ATS-ASST-Fondazioni della Regione	€		0	923	0	0	0	0	0	0	0	0	0	0	0	0	0	0	0	0	0	0	0	0	0	0	0	0	0	0	0	0	0	0
4.10.20.10.500.120.00.000	Ricavi per servizi di consulenza sanitaria in area pagamento (art. 55 c.1 lett. c) d) ed ex art. 57-58 CCNL) verso ATS-ASST-Fondazioni della Regione	€		101996	923	0	0	0	0	0	0	0	0	0	0	11,840	0	1,760	0	0	29,540	0	0	0	0	0	0	0	0	0	0	0	0	0	0
4.10.20.10.500.220.00.000	Ricavi per prestazioni sanitarie intramoenia - Altro verso ATS-ASST-Fondazioni della Regione	€		0	923	0	0	0	0	0	0	0	0	0	0	0	0	0	0	0	0	0	0	0	0	0	0	0	0	0	0	0	0	0	0
4.10.20.10.600.800.00.000	Ricavi di ATS per attività di prevenzione, salute ambiente di lavoro, igiene pubblica ed ambientale verso ATS/ASST/Fondazioni della Regione	€		0	923	0	0	0	0	0	0	0	0	0	0	0	0	0	0	0	0	0	0	0	0	0	0	0	0	0	0	0	0	0	0
4.10.20.10.650.020.00.000	Ricavi di ATS per sanzioni amministrative art. 12-bis, L.R. 31/1997 ATS/ASST/Fondazioni della Regione	€		0	923	0	0	0	0	0	0	0	0	0	0	0	0	0	0	0	0	0	0	0	0	0	0	0	0	0	0	0	0	0	0
4.10.20.10.650.030.00.000	Ricavi per Tamponi v/altre ATS-ASST-Fondazioni della Regione	€		0	923	0	0	0	0	0	0	0	0	0	0	0	0	0	0	0	0	0	0	0	0	0	0	0	0	0	0	0	0	0	0
4.10.20.10.650.034.00.000	Ricavi per tamponi v/ATS di appartenenza	€		0	923	0	0	0	0	0	0	0	0	0	0	0	0	0	0	0	0	0	0	0	0	0	0	0	0	0	0	0	0	0	0
4.10.20.10.650.040.00.000	Ricavi per vaccinazioni v/ATS di appartenenza	€		0	923	0	0	0	0	0	0	0	0	0	0	0	0	0	0	0	0	0	0	0	0	0	0	0	0	0	0	0	0	0	0
4.10.20.20.050.020.00.000	Ricavi per formazione verso ATS/ASST/Fondazioni della Regione	€		0	923	0	0	0	0	0	0	0	0	0	0	0	0	0	0	0	0	0	0	0	0	0	0	0	0	0	0	0	0	0	0
4.10.20.20.080.010.00.000	Altri ricavi per prestazioni non sanitarie verso ATS/ASST/Fondazioni della Regione	€		13230	923	0	0	0	0	0	0	0	0	6,615	6,615	0	0	0	0	0	0	0	0	0	0	0	0	0	0	0	0	0	0	0	0
4.10.20.20.080.011.00.000	Altri concorsi, recuperi e rimborsi da parte della Regione - GSA	€		0	923	0	0	0	0	0	0	0	0	0	0	0	0	0	0	0	0	0	0	0	0	0	0	0	0	0	0	0	0	0	0
4.10.20.30.080.010.00.000	Altri proventi diversi verso ATS/ASST/Fondazioni della Regione	€		0	923	0	0	0	0	0	0	0	0	0	0	0	0	0	0	0	0	0	0	0	0	0	0	0	0	0	0	0	0	0	0
	A.3) Concorsi, recuperi, rimborsi per attività tipiche.																																		
4.10.30.20.010.010.00.000	Rimborso personale comandato e convenzionato c/o ATS/ASST/Fondazioni della Regione	€		19485	923	0	0	0	0	0	0	0	0	0	0	0	0	0	0	19,485	0	0	0	0	0	0	0	0							
4.10.30.20.020.010.00.000	Rimborsi per cessione di farmaci ed emoderivati verso ATS/ASST/Fondazioni della Regione (ESCLUSI EMODERIVATI GESTITI VIA CONSORZIO INTERREGIONALE)	€		1224	923	1,224	0	0	0	0	0	0	0	0	0	0	0	0	0	0	0	0	0	0	0	0	0	0							
4.10.30.20.020.012.00.000	Rimborsi per cessione emoderivati verso ATS/ASST/Fondazioni della Regione (SOLAMENTE OVE GESTITI NELL'AMBITO DEL CONSORZIO INTERREGIONALE)	€		0	923	0																													
4.10.30.20.030.010.00.000	Rimborsi per cessione di sangue ed emocomponenti verso ATS/ASST/Fondazioni della Regione nel circuito SRC	€		0	923	0																													
4.10.30.20.030.010.00.100	Rimborsi per cessione di sangue ed emocomponenti verso ATS/ASST/Fondazioni della Regione fuori dal circuito SRC	€		0	923	0																													
4.10.30.20.030.010.00.200	Rimborsi per cessione di Staminali e tessuti ATS/ASST/Fondazioni della Regione	€		0	923	0																													
4.10.30.20.040.010.00.000	Rimborso per acquisto altri beni da parte di ATS/ASST/Fondazioni della Regione	€		0	923																														
4.10.30.20.050.010.00.000	Altri concorsi, recuperi e rimborsi per attività tipiche da parte di ATS/ASST/Fondazioni della Regione	€		0	923																														
	B.1) Acquisti di beni																																		
4.20.05.10.010.810.00.000	Farmaceutici: Specialità Medicinali da ATS/ASST/Fondazioni della Regione	€		0	923																														
4.20.05.10.010.820.00.000	Farmaceutici: Specialità Medicinali (Doppio Canale ex Nota CUF 37) da ATS/ASST/Fondazioni della Regione	€		0	923																														
4.20.05.10.020.820.00.000	Farmaceutici: Ossigeno (Doppio Canale) da ATS/ASST/Fondazioni della Regione	€		0	923																														
4.20.05.10.030.910.00.000	Emoderivati di produzione regionale da ATS/ASST/IRCCS/Fondazioni della Regione fuori circuito SRC	€		0	923	0	0	0	0	0	0	0	0	0	0	0	0	0	0	0	0	0	0	0	0	0	0	0	0	0	0	0	0	0	0
4.20.05.10.030.920.00.000	Emoderivati di produzione regionale da ATS/ASST/IRCCS/Fondazioni della Regione nel circuito SRC	€		753888	923	0	0	0	0	0	0	0	0	0	0	0	0	0	0	0	414,606	54,036	0	0	0	2,620	0	139,512	0	0	0	0	0	0	0
4.20.05.10.130.810.00.000	Sangue ed emocomponenti da ATS/ASST/Fondazioni della Regione nel circuito SRC	€		0	923	0	0	0	0	0	0	0	0	0	0	0	0	0	0	0	0	0	0	0	0	0	0	0	0	0	0	0	0	0	0
4.20.05.10.130.810.00.100	Sangue ed emocomponenti da ATS/ASST/Fondazioni della Regione fuori dal circuito SRC	€		208724	923	0	0	0	0	0	0	0	0	0	0	0	0	0	0	0	0	0	0	0	0	0	0	0	0	0	0	0	0	0	0
4.20.05.10.130.810.00.200	Staminali e tessuti da ATS/ASST/Fondazioni della Regione	€		0	923	0	0	0	0	0	0	0	0	0	0	0	0	0	0	0	0	0	0	0	0	0	0	0	0	0	0	0	0	0	0
4.20.05.10.800.811.00.000	Altri beni e prodotti sanitari Prodotti farmaceutici ed emoderivati) da ATS/ASST/Fondazioni della Regione	€		0	923																														
4.20.05.10.800.813.00.000	Altri beni e prodotti sanitari (Dispositivi medici) da ATS/ASST/Fondazioni della Regione	€		0	923																														
4.20.05.10.800.814.00.000	Altri beni e prodotti sanitari (Prodotti dietetici) da ATS/ASST/Fondazioni della Regione	€		0	923																														
4.20.05.10.800.815.00.000	Altri beni e prodotti sanitari (Materiali per la profilassi - vaccini) da ATS/ASST/Fondazioni della Regione	€		0	923																														
4.20.05.10.800.816.00.000	Altri beni e prodotti sanitari (Prodotti chimici) da ATS/ASST/Fondazioni della Regione	€		0	923																														
4.20.05.10.800.817.00.000	Altri beni e prodotti sanitari Materiali e prodotti per uso veterinario) da ATS/ASST/Fondazioni della Regione	€		0	923																														
4.20.05.10.800.818.00.000	Altri beni e prodotti sanitari da ATS/ASST/Fondazioni della Regione	€		0	923																														
4.20.05.20.800.810.00.000	Altri beni non sanitari da ATS/ASST/Fondazioni della Regione	€		0	923																														
4.20.10.10.010.110.00.000	Assistenza per medicina di base convenzionata: da strutture pubbliche ubicate nel proprio territorio: ASST/Fondazioni pubbliche	€		0	923																														
4.20.10.10.010.120.00.000	Assistenza per medicina di base convenzionata: da strutture pubbliche ubicate in altre province della Regione: ATS/ASST/Fondazioni pubbliche	€		0	923																														
4.20.10.10.020.010.21.000	Acquisti di servizi sanitari per farmaceutica: da strutture pubbliche ubicate nel proprio territorio: ASST/Fondazioni pubbliche	€		0	923																														
4.20.10.10.020.010.22.000	Acquisti di servizi sanitari per farmaceutica: da strutture pubbliche ubicate in altre province della Regione: ATS/ASST/Fondazioni pubbliche	€		0	923																														
	B.2) Acquisti di servizi																																		
4.20.10.10.030.010.10.011	Acquisto di prestazioni ambulatoriali da strutture pubbliche ubicate nel proprio territorio: ASST/ATS/Fondazioni pubbliche - escluso PS non seguito da ricovero	€		0	923																														
4.20.10.10.030.010.10.012	Acquisto di prestazioni di pronto soccorso non seguite da ricovero di strutture pubbliche ubicate nel proprio territorio: ASST/ATS/Fondazioni pubbliche	€		0	923																														
4.20.10.10.030.010.10.031	Acquisto di prestazioni ambulatoriali in strutture pubbliche ubicate in altre province della Lombardia: ASST/ATS/Fondazioni	€		0	923																														
4.20.10.10.030.010.10.032	acquisto di prestazioni di pronto soccorso non seguite da ricovero in strutture pubbliche ubicate in altre province della	€		0	923																														
4.20.10.10.030.030.10.010	Prestazioni di "screening" in strutture pubbliche ubicate nel proprio territorio: ASST/ATS/Fondazioni pubbliche	€		0	923																														
4.20.10.10.030.030.10.030	Prestazioni di "screening" in strutture pubbliche ubicate in altre province della Lombardia: ASST/ATS/Fondazioni pubbliche	€		0	923																														
4.20.10.10.030.040.10.010	Acquisto prestazioni di Neuro-psichiatria Infantile (Uonpia) in strutture pubbliche ubicate nel proprio territorio: ASST/ATS/Fondazioni pubbliche	€		0	923																														
4.20.10.10.030.040.10.030	Acquisto prestazioni di Neuro-psichiatria Infantile (Uonpia) in strutture pubbliche ubicate in altre province della Lombardia: ASST/ATS/Fondazioni pubbliche	€		0	923																														
4.20.10.10.040.005.10.000	Acquisti di servizi sanitari per assistenza riabilitativa da strutture pubbliche ubicate nel proprio territorio: ASST/Fondazioni pubbliche	€		0	923	0	0	0	0	0	0	0	0	0	0	0	0	0	0	0	0	0	0	0	0	0	0	0	0	0	0	0	0	0	0
4.20.10.10.040.005.20.000	Acquisti di servizi sanitari per assistenza riabilitativada strutture pubbliche ubicate in altre province della Regione: ATS/ASST/Fondazioni pubbliche	€		0	923	0	0	0	0	0	0	0	0	0	0	0	0	0	0	0	0	0	0	0	0	0	0	0	0	0	0	0	0	0	0
4.20.10.10.050.460.00.000	Acquisto di prestazioni relative all'Assistenza Integrativa da strutture pubbliche ubicate nel proprio territorio: ASST/ATS/Fondazioni pubbliche	€		0	923	0	0	0	0	0	0	0	0	0	0	0	0	0	0	0	0	0	0	0	0	0	0	0	0	0	0	0	0	0	0
4.20.10.10.050.470.00.000	Acquisto di prestazioni relative all'Assistenza Integrativa da strutture pubbliche ubicate in altre province della Regione: ATS/ASST/Fondazioni pubbliche	€		0	923	0	0	0	0	0	0	0	0	0	0	0	0	0	0	0	0	0	0	0	0	0	0	0	0	0	0	0	0	0	0
4.20.10.10.050.510.00.000	Acquisto di prestazioni relativa all'Assistenza Protesica da strutture pubbliche ubicate nel proprio territorio: ATS/ ASST/Fondazioni pubbliche	€		0	923	0	0	0	0	0	0	0	0	0	0	0	0	0	0	0	0	0	0	0	0	0	0	0	0	0	0	0	0	0	0
4.20.10.10.050.520.00.000	Acquisto di prestazioni relative all'Assistenza Protesica da strutture pubbliche ubicate in altre province della Regione: ATS/ASST/Fondazioni pubbliche			0	923	0	0	0	0	0	0	0	0	0	0	0	0	0	0	0	0	0	0	0	0	0	0	0	0	0	0	0	0	0	0
4.20.10.10.060.010.10.000	Acquisto di Drg da strutture pubbliche ubicate nel proprio territorio: ASST/Fondazioni pubbliche	€		0	923	0	0	0	0	0	0	0	0	0	0	0	0	0	0	0	0	0	0	0	0	0	0	0	0	0	0	0	0	0	0
4.20.10.10.060.010.30.000	Acquisto di Drg da strutture pubbliche ubicate in altre province della Lombardia: ATS/ASST/Fondazioni pubbliche			0	923	0	0	0	0	0	0	0	0	0	0	0	0	0	0	0	0	0	0	0	0	0	0	0	0	0	0	0	0	0	0
4.20.10.10.070.010.10.000	Acquisto di prestazioni di psichiatria in strutture pubbliche ubicate nel proprio territorio: ASST/Fondazioni pubbliche	€		0	923	0	0	0	0	0	0	0	0	0	0	0	0	0	0	0	0	0	0	0	0	0	0	0	0	0	0	0	0	0	0
4.20.10.10.070.010.30.000	Acquisto di prestazioni di psichiatria in strutture pubbliche ubicate in altre province lombarde: ATS/ASST/Fondazioni pubbliche			0	923	0	0	0	0	0	0	0	0	0	0	0	0	0	0	0	0	0	0	0	0	0	0	0	0	0	0	0	0	0	0
4.20.10.10.080.010.10.000	Acquisto farmaci file F da strutture pubbliche ubicate nel proprio territorio: ASST/Fondazioni pubbliche	€		0	923	0	0	0	0	0	0	0	0	0	0	0	0	0	0	0	0	0	0	0	0	0	0	0	0	0	0	0	0	0	0
4.20.10.10.080.010.30.000	Acquisto farmaci file F da strutture pubbliche ubicate in altre province della Regione: ATS/ASST/Fondazioni pubbliche	€		0	923	0	0	0	0	0	0	0	0	0	0	0	0	0	0	0	0	0	0	0	0	0	0	0	0	0	0	0	0	0	0
4.20.10.10.080.010.50.000	Acquisto farmaci file F da Istituti penitenziari) (anche per il tramite di ASST/Fondazioni pubbliche)	€		0	923	0	0	0	0	0	0	0	0	0	0	0	0	0	0	0	0	0	0	0	0	0	0	0	0	0	0	0	0	0	0
4.20.10.10.080.030.10.000	Acquisto farmaci "Doppio canale" (ex Nota CUF 37 più ossigeno) da strutture pubbliche ubicate nel proprio territorio (rimborso farmaco più servizio):	€		0	923	0	0	0	0	0	0	0	0	0	0	0	0	0	0	0	0	0	0	0	0	0	0	0	0	0	0	0	0	0	0
4.20.10.10.080.030.30.000	Acquisto farmaci "Doppio canale" (ex Nota CUF 37 più ossigeno) da strutture pubbliche ubicate in altre province (rimborso farmaco più servizio):	€		0	923	0	0	0	0	0	0	0	0	0	0	0	0	0	0	0	0	0	0	0	0	0	0	0	0	0	0	0	0	0	0
4.20.10.10.080.050.10.000	Acquisto farmaci "Primo Ciclo" da strutture pubbliche ubicate nel proprio territorio: ASST/Fondazioni pubbliche	€		0	923	0	0	0	0	0	0	0	0	0	0	0	0	0	0	0	0	0	0	0	0	0	0	0	0	0	0	0	0	0	0
4.20.10.10.080.050.30.000	Acquisto farmaci "Primo Ciclo" da strutture pubbliche ubicate in altre province della Regione: ASST/Fondazioni pubbliche	€		0	923	0	0	0	0	0	0	0	0	0	0	0	0	0	0	0	0	0	0	0	0	0	0	0	0	0	0	0	0	0	0
4.20.10.10.090.040.00.000	Acquisto di prestazioni termali da strutture pubbliche ubicate nel proprio territorio: ASST/Fondazioni pubbliche	€		0	923	0	0	0	0	0	0	0	0	0	0	0	0	0	0	0	0	0	0	0	0	0	0	0	0	0	0	0	0	0	0
4.20.10.10.090.050.00.000	Acquisto di prestazioni termali da strutture pubbliche da strutture pubbliche ubicate in altre province della Regione: ATS/ASST/Fondazioni pubbliche	€		0	923	0	0	0	0	0	0	0	0	0	0	0	0	0	0	0	0	0	0	0	0	0	0	0	0	0	0	0	0	0	0
4.20.10.10.100.010.30.000	Acquisto di prestazioni trasporto sanitari da strutture pubbliche ubicate nel proprio territorio: ASST/Fondazioni pubbliche	€		0	923	0	0	0	0	0	0	0	0	0	0	0	0	0	0	0	0	0	0	0	0	0	0	0	0	0	0	0	0	0	0
4.20.10.10.100.010.40.000	Acquisto di prestazioni trasporto sanitari da strutture pubbliche ubicate in altre province della Regione: ATS/ASST/Fondazioni pubbliche	€		0	923	0	0	0	0	0	0	0	0	0	0	0	0	0	0	0	0	0	0	0	0	0	0	0	0	0	0	0	0	0	0
4.20.10.10.110.010.40.050	Acquisto di voucher sociosanitari da ATS/ASST/Fondazioni della Regione	€		0	923	0	0	0	0	0	0	0	0	0	0	0	0	0	0	0	0	0	0	0	0	0	0	0	0	0	0	0	0	0	0
4.20.10.10.110.010.80.010	Altri acquisti di prestazioni di servizi socio sanitari da ATS/ASST/Fondazioni della Regione	€		0	923	0	0	0	0	0	0	0	0	0	0	0	0	0	0	0	0	0	0	0	0	0	0	0	0	0	0	0	0	0	0
4.20.10.10.110.010.80.110	Altri acquisti di prestazioni di servizi socio assistenziali da ATS/ASST/Fondazioni della Regione	€		0	923	0	0	0	0	0	0	0	0	0	0	0	0	0	0	0	0	0	0	0	0	0	0	0	0	0	0	0	0	0	0
4.20.10.10.110.010.80.120	Altri costi per prestazioni di servizi socio assistenziali da pubblico	€		0	923	0	0	0	0	0	0	0	0	0	0	0	0	0	0	0	0	0	0	0	0	0	0	0	0	0	0	0	0	0	0
4.20.10.10.110.010.10.120	Acquisto di prestazioni di Cure Palliative Domiciliari vs ATS di appartenenza (gestiti da ASST)	€		0	923	0	0	0	0	0	0	0	0	0	0	0	0	0	0	0	0	0	0	0	0	0	0	0	0	0	0	0	0	0	0
4.20.10.10.110.010.10.140	Acquisto di prestazioni di Cure Palliative Residenziali verso ATS di appartenenza (gestite da ASST)	€		0	923	0	0	0	0	0	0	0	0	0	0	0	0	0	0	0	0	0	0	0	0	0	0	0	0	0	0	0	0	0	0
4.20.10.10.110.010.20.120	Acquisto di prestazioni di Cure Palliative Domiciliari verso Altre ATS (gestite da ASST)	€		0	923	0	0	0	0	0	0	0	0	0	0	0	0	0	0	0	0	0	0	0	0	0	0	0	0	0	0	0	0	0	0
4.20.10.10.110.010.20.140	Acquisto di prestazioni di Cure Palliative Residenziali verso Altre ATS della Regione (gestite da ASST)	€		0	923	0	0	0	0	0	0	0	0	0	0	0	0	0	0	0	0	0	0	0	0	0	0	0	0	0	0	0	0	0	0
4.20.10.10.110.020.20.120	Acquisto di prestazioni socio sanitarie integrate da RSA gestite da ASST (ATS/ASST/Fondazioni della Regione	€		0	923	0	0	0	0	0	0	0	0	0	0	0	0	0	0	0	0	0	0	0	0	0	0	0	0	0	0	0	0	0	0

Dettaglio nota integrativa di: FONDAZIONE ISTITUTO NEUROLOGICO BESTA - MI - Consuntivo 2025		ASST DI CREMONA	ASST DI MANTOVA	ASST DI CREMA	ASST DI PAVIA	INRCA CENTRO PER LE BRONC. - CASATENOVO	IRCCS ISTITUTO NAZIONALE DEI TUMORI	IRCCS ISTITUTO NEUROLOGICO CARLO BESTA	IRCCS POLICLINICO SAN MATTEO	IRCCS OSPEDALE POLICLINICO DI MILANO	IRCCS SAN GERARDO DEI TINTORI	AZIENDA REGIONALE EMERGENZA URGENZA (AREU)	AGENZIA DEI CONTROLLI
(Valori in Euro)		724	725	726	727	920	922	923	924	925	926	993	992
A.1. Contributi in conto esercizio.													
Contributi da ATS/ASST/Fondazioni della Regione - FSR indistinto finalizzato da Regione	€												
Contributi da ATS/ASST/Fondazioni della Regione - FSR indistinto finalizzato da Stato	€												
Contributi da ATS/ASST/Fondazioni della Regione - Vincolati	€												
Contributi da ATS/ASST/Fondazioni della Regione (extra fondo)	€												
Contributi da ATS/ASST/Fondazioni della Regione (extra fondo) - PNRR	€												
Altri contributi da ATS/ASST/Fondazioni della Regione (extra fondo)	€												
A.2. Proventi e ricavi diversi.													
Ricavi per prestazioni drg per la ATS di appartenenza	€												
Ricavi per prestazioni drg per altre ATS lombarde	€												
Ricavi per prestazioni drg relativo agli stranieri - codice onere - 9)	€												
Ricavi per prestazioni attivita' ambulatoriale per la ATS di appartenenza) - escluso PS non seguito ricovero	€												
Ricavi per prestazioni di pronto soccorso non seguite da ricovero per la ATS di appartenenza	€												
Ricavi per prestazioni attivita' ambulatoriale per altre ATS lombarde) - escluso PS non seguito ricovero	€												
Ricavi per prestazioni di pronto soccorso non seguite da ricovero per altre ATS lombarde	€												
Ricavi per prestazioni attivita' ambulatoriale per stranieri - codice onere - 9)	€												
Ricavi per prestazioni attivita' ambulatoriale per carcerati	€												
Ricavi per prestazioni di "screening" ATS di appartenenza	€												
Ricavi per prestazioni di "screening" altre ATS della Regione	€												
Ricavi per prestazioni di "screening" per stranieri	€												
Ricavi per Neuro-psichiatria Infantile (Uonpia) per la ATS di appartenenza	€												
Ricavi per attività progettuali di Neuro-psichiatria Infantile da pubblico	€												
Ricavi per Neuro-psichiatria Infantile (Uonpia) per altre ATS lombarde	€												
Ricavi per Neuro-psichiatria Infantile (Uonpia) per Stranieri - codice onere - 9)	€												
Ricavi per attivita' di psichiatria (circ. 46/san) per la ATS di appartenenza	€												
Ricavi per attivita' di psichiatria (circ. 46/san) per altre ATS lombarde	€												
Ricavi per attività progettuali di psichiatria da pubblico	€												
Ricavi per attivita' di psichiatria (circ. 46/san) stranieri	€												
Ricavi per farmaci File F (escluso HCV) per la ATS di appartenenza	€												
Ricavi per farmaci HCV per la ATS di appartenenza	€												
Ricavi per farmaci File F (escluso HCV) per altre ATS lombarde	€												
Ricavi per farmaci HCV per altre ATS lombarde	€												
Ricavi per i farmaci File F (escluso HCV) per stranieri	€												
Ricavi per i farmaci HCV per stranieri	€												
Ricavi per i farmaci File F (escluso HCV) per carcerati (per conto Istituti penitenziari)	€												
Ricavi per i farmaci HCV per carcerati (per conto Istituti penitenziari)	€												
Ricavi per farmaci erogati in "Doppio Canale" per ATS di appartenenza	€												
Ricavi per farmaci erogati in "Doppio Canale" per altre ATS lombarde	€												
Ricavi per farmaci erogati in "Doppio Canale" per stranieri	€												
Ricavi per farmaci erogati in "Primo ciclo" per ATS di appartenenza	€												
Ricavi per farmaci erogati in "Primo ciclo" per altre ATS lombarde	€												
Ricavi per farmaci erogati in "Primo ciclo" per stranieri	€												
Prestazioni di servizi MMG, PLS, Continuità assistenziale per ATS di appartenenza	€												
Prestazioni di servizi MMG, PLS, Continuità assistenziale per altre ATS lombarde	€												
Prestazioni servizi farmaceutica convenzionata per ATS di appartenenza	€	0	0	0	0	0	0	0	0	0	0	0	0
Prestazioni servizi farmaceutica convenzionata per altre ATS lombarde	€	0	0	0	0	0	0	0	0	0	0	0	0
Prestazioni termali per ATS di appartenenza	€	0	0	0	0	0	0	0	0	0	0	0	0
Prestazioni termali per altre ATS lombarde	€	0	0	0	0	0	0	0	0	0	0	0	0
Prestazioni di trasporto ambulanze ed elisoccorso per ATS di appartenenza	€	0	0	0	0	0	0	0	0	0	0	0	0
Prestazioni di assistenza integrativa per ATS di appartenenza	€	0	0	0	0	0	0	0	0	0	0	0	0
Prestazioni di assistenza integrativa per altre ATS lombarde	€	0	0	0	0	0	0	0	0	0	0	0	0
Prestazioni di assistenza protesica per ATS di appartenenza	€	0	0	0	0	0	0	0	0	0	0	0	0
Prestazioni di assistenza protesica per altre ATS lombarde	€	0	0	0	0	0	0	0	0	0	0	0	0
Prestazioni di assistenza riabilitativa extraospedaliera per ATS di appartenenza	€	0	0	0	0	0	0	0	0	0	0	0	0
Prestazioni di assistenza riabilitativa extraospedaliera per altre ATS lombarde	€	0	0	0	0	0	0	0	0	0	0	0	0
Ricavi per cessioni di emocomponenti e cellule staminali di produzione regionale VS ATS, ASST, IRCCS della Regione	€	0	0	0	0	0	0	0	0	0	0	0	0
Ricavi per cessioni di emocomponenti e cellule staminali NON di produzione regionale VS ATS, ASST, IRCCS della Regione	€	0	0	0	0	0	0	0	0	0	0	0	0
Prestazioni assistenza domiciliare integrata (ADI) per ATS di appartenenza	€	0	0	0	0	0	0	0	0	0	0	0	0
Prestazioni assistenza domiciliare integrata (ADI) per altre ATS lombarde	€	0	0	0	0	0	0	0	0	0	0	0	0
Altre prestazioni sanitarie v/ATS di appartenenza	€	0	0	0	0	0	0	0	0	0	0	0	0
Subacuti v/ATS di appartenenza	€	0	0	0	0	0	0	0	0	0	0	0	0
Nuove Reti Sanitarie v/ATS di appartenenza	€	0	0	0	0	0	0	0	0	0	0	0	0
Altre prestazioni sanitarie verso altre ATS/ASST/Fondazioni lombarde	€	2,350	100,902	50	341	0	11,588	0	23,639	26,497	176,524	0	0
Ricavi per prestazioni di cure palliative domiciliari per ATS di appartenenza	€	0	0	0	0	0	0	0	0	0	0	0	0
Ricavi per prestazioni di cure palliative domiciliari per altre ATS lombarde	€	0	0	0	0	0	0	0	0	0	0	0	0
Ricavi per prestazioni di cure palliative residenziali per ATS di appartenenza	€	0	0	0	0	0	0	0	0	0	0	0	0
Ricavi per prestazioni di cure palliative residenziali per altre ATS lombarde	€	0	0	0	0	0	0	0	0	0	0	0	0
Subacuti v/altre ATS/ASST/IRCCS	€	0	0	0	0	0	0	0	0	0	0	0	0
Nuove Reti Sanitarie v/altre ATS/ASST/IRCCS	€	0	0	0	0	0	0	0	0	0	0	0	0
Altre prestazioni socio sanitarie v/ ATS di appartenenza	€	0	0	0	0	0	0	0	0	0	0	0	0
Ricavi per Voucher socio-sanitari ATS della Regione	€	0	0	0	0	0	0	0	0	0	0	0	0
Altre prestazioni socio sanitarie verso altre ATS/ASST/Fondazioni lombarde	€	0	0	0	0	0	0	0	0	0	0	0	0
Ricavi per consulenza sanitaria per ATS di appartenenza	€	0	0	0	0	0	0	0	0	0	0	0	0
Ricavi per consulenza sanitaria v/altre ATS-ASST-Fondazioni della Regione	€	0	0	0	0	0	0	0	0	0	0	0	0
Ricavi per servizi di consulenza sanitaria in area pagamento (art. 55 c.1 lett. c) d) ed ex art. 57-58 CCNL) verso ATS-ASST-Fondazioni della Regione	€	0	0	1,680	0	0	57,176	0	0	0	0	0	0
Ricavi per prestazioni sanitarie intramoenia - Altro verso ATS-ASST-Fondazioni della Regione	€	0	0	0	0	0	0	0	0	0	0	0	0
Ricavi di ATS per attività di prevenzione, salute ambiente di lavoro, igiene pubblica ed ambientale verso ATS/ASST/Fondazioni della Regione	€	0	0	0	0	0	0	0	0	0	0	0	0
Ricavi di ATS per sanzioni amministrative art. 12-bis, L.R. 31/1997 ATS/ASST/Fondazioni della Regione	€	0	0	0	0	0	0	0	0	0	0	0	0
Ricavi per Tamponi v/altre ATS-ASST-Fondazioni della Regione	€	0	0	0	0	0	0	0	0	0	0	0	0
Ricavi per tamponi v/ATS di appartenenza	€	0	0	0	0	0	0	0	0	0	0	0	0
Ricavi per vaccinazioni v/ATS di appartenenza	€	0	0	0	0	0	0	0	0	0	0	0	0
Ricavi per formazione verso ATS/ASST/Fondazioni della Regione	€	0	0	0	0	0	0	0	0	0	0	0	0
Altri ricavi per prestazioni non sanitarie verso ATS/ASST/Fondazioni della Regione	€	0	0	0	0	0	0	0	0	0	0	0	0
Altri concorsi, recuperi e rimborsi da parte della Regione - GSA	€	0	0	0	0	0	0	0	0	0	0	0	0
Altri proventi diversi verso ATS/ASST/Fondazioni della Regione	€	0	0	0	0	0	0	0	0	0	0	0	0
A.3) Concorsi, recuperi, rimborsi per attività tipiche.													
Rimborso personale comandato e convenzionato c/o ATS/ASST/Fondazioni della Regione	€												
Rimborsi per cessione di farmaci ed emoderivati verso ATS/ASST/Fondazioni della Regione (ESCLUSI EMODERIVATI GESTITI VIA CONSORZIO INTERREGIONALE)	€												
Rimborsi per cessione emoderivati verso ATS/ASST/Fondazioni della Regione (SOLAMENTE OVE GESTITI NELL'AMBITO DEL CONSORZIO INTERREGIONALE)	€												
Rimborsi per cessione di sangue ed emocomponenti verso ATS/ASST/Fondazioni della Regione nel circuito SRC	€												
Rimborsi per cessione di sangue ed emocomponenti verso ATS/ASST/Fondazioni della Regione fuori dal circuito SRC	€												
Rimborsi per cessione di Staminali e tessuti ATS/ASST/Fondazioni della Regione	€												
Rimborso per acquisto altri beni da parte di ATS/ASST/Fondazioni della Regione	€												
Altri concorsi, recuperi e rimborsi per attività tipiche da parte di ATS/ASST/Fondazioni della Regione	€												
B.1) Acquisti di beni													
Farmaceutici: Specialità Medicinali da ATS/ASST/Fondazioni della Regione	€												
Farmaceutici: Specialità Medicinali (Doppio Canale ex Nota CUF 37) da ATS/ASST/Fondazioni della Regione	€												
Farmaceutici: Ossigeno (Doppio Canale) da ATS/ASST/Fondazioni della Regione	€												
Emoderivati di produzione regionale da ATS/ASST/IRCCS/Fondazioni della Regione fuori circuito SRC	€	0	0	0	0	0	0	0	0	0	0	0	0
Emoderivati di produzione regionale da ATS/ASST/IRCCS/Fondazioni della Regione nel circuito SRC	€	73,358	68,446	1,310	0	0	0	0	0	0	0	0	0
Sangue ed emocomponenti da ATS/ASST/Fondazioni della Regione nel circuito SRC	€	0	0	0	0	0	0	0	0	0	0	0	0
Sangue ed emocomponenti da ATS/ASST/Fondazioni della Regione fuori dal circuito SRC	€	0	0	0	0	0	208,724	0	0	0	0	0	0
Staminali e tessuti da ATS/ASST/Fondazioni della Regione	€	0	0	0	0	0	0	0	0	0	0	0	0
Altri beni e prodotti sanitari Prodotti farmaceutici ed emoderivati) da ATS/ASST/Fondazioni della Regione	€												
Altri beni e prodotti sanitari (Dispositivi medici) da ATS/ASST/Fondazioni della Regione	€												
Altri beni e prodotti sanitari (Prodotti dietetici) da ATS/ASST/Fondazioni della Regione	€												
Altri beni e prodotti sanitari (Materiali per la profilassi - vaccini) da ATS/ASST/Fondazioni della Regione	€												
Altri beni e prodotti sanitari (Prodotti chimici) da ATS/ASST/Fondazioni della Regione	€												
Altri beni e prodotti sanitari Materiali e prodotti per uso veterinario) da ATS/ASST/Fondazioni della Regione	€												
Altri beni e prodotti sanitari da ATS/ASST/Fondazioni della Regione	€												
Altri beni non sanitari da ATS/ASST/Fondazioni della Regione	€												
Assistenza per medicina di base convenzionata: da strutture pubbliche ubicate nel proprio territorio: ASST/Fondazioni pubbliche	€												
Assistenza per medicina di base convenzionata: da strutture pubbliche ubicate in altre province della Regione: ATS/ASST/Fondazioni pubbliche	€												
Acquisti di servizi sanitari per farmaceutica: da strutture pubbliche ubicate nel proprio territorio: ASST/Fondazioni pubbliche	€												
Acquisti di servizi sanitari per farmaceutica: da strutture pubbliche ubicate in altre province della Regione: ATS/ASST/Fondazioni pubbliche	€												
B.2) Acquisti di servizi													
Acquisto di prestazioni ambulatoriali da strutture pubbliche ubicate nel proprio territorio: ASST/ATS/Fondazioni pubbliche - escluso PS non seguito da ricovero	€												
Acquisto di prestazioni di pronto soccorso non seguite da ricovero di strutture pubbliche ubicate nel proprio territorio: ASST/ATS/Fondazioni pubbliche	€												
Acquisto di prestazioni ambulatoriali in strutture pubbliche ubicate in altre province della Lombardia: ASST/ATS/Fondazioni	€												
acquisto di prestazioni di pronto soccorso non seguite da ricovero in strutture pubbliche ubicate in altre province della	€												
Prestazioni di "screening" in strutture pubbliche ubicate nel proprio territorio: ASST/ATS/Fondazioni pubbliche	€												
Prestazioni di "screening" in strutture pubbliche ubicate in altre province della Lombardia: ASST/ATS/Fondazioni pubbliche	€												
Acquisto prestazioni di Neuro-psichiatria Infantile (Uonpia) in strutture pubbliche ubicate nel proprio territorio: ASST/ATS/Fondazioni pubbliche	€												
Acquisto prestazioni di Neuro-psichiatria Infantile (Uonpia) in strutture pubbliche ubicate in altre province della Lombardia: ASST/ATS/Fondazioni pubbliche	€												
Acquisti di servizi sanitari per assistenza riabilitativa da struture pubbliche ubicate nel proprio territorio: ASST/Fondazioni pubbliche	€	0	0	0	0	0	0	0	0	0	0	0	0
Acquisti di servizi sanitari per assistenza riabilitativada strutture pubbliche ubicate in altre province della Regione: ATS/ASST/Fondazioni pubbliche	€	0	0	0	0	0	0	0	0	0	0	0	0
Acquisto di prestazioni relative all'Assistenza Integrativa da strutture pubbliche ubicate nel proprio territorio: ATS/ASST/Fondazioni pubbliche	€	0	0	0	0	0	0	0	0	0	0	0	0
Acquisto di prestazioni relative all'Assistenza Integrativa da strutture pubbliche ubicate in altre province della Regione: ATS/ASST/Fondazioni pubbliche	€	0	0	0	0	0	0	0	0	0	0	0	0
Acquisto di prestazioni relativa all'Assistenza Protesica da strutture pubbliche ubicate nel proprio territorio: ATS/ ASST/Fondazioni pubbliche	€	0	0	0	0	0	0	0	0	0	0	0	0
Acquisto di prestazioni relative all'Assistenza Protesica da strutture pubbliche ubicate in altre province della Regione: ATS/ASST/Fondazioni pubbliche		0	0	0	0	0	0	0	0	0	0	0	0
Acquisto di Drg da strutture pubbliche ubicate nel proprio territorio: ASST/Fondazioni pubbliche	€	0	0	0	0	0	0	0	0	0	0	0	0
Acquisto di Drg da strutture pubbliche ubicate in altre province della Lombardia: ATS/ASST/Fondazioni pubbliche		0	0	0	0	0	0	0	0	0	0	0	0
Acquisto di prestazioni di psichiatria in strutture pubbliche ubicate nel proprio territorio: ASST/Fondazioni pubbliche	€	0	0	0	0	0	0	0	0	0	0	0	0
Acquisto di prestazioni di psichiatria in strutture pubbliche ubicate in altre province lombarde: ATS/ASST/Fondazioni pubbliche		0	0	0	0	0	0	0	0	0	0	0	0
Acquisto farmaci file F da struture pubbliche ubicate nel proprio territorio: ASST/Fondazioni pubbliche	€	0	0	0	0	0	0	0	0	0	0	0	0
Acquisto farmaci file F da strutture pubbliche ubicate in altre province della Regione: ATS/ASST/Fondazioni pubbliche	€	0	0	0	0	0	0	0	0	0	0	0	0
Acquisto farmaci file F da Istituti penitenziari) (anche per il tramite di ASST/Fondazioni pubbliche)	€	0	0	0	0	0	0	0	0	0	0	0	0
Acquisto farmaci "Doppio canale" (ex Nota CUF 37 più ossigeno) da strutture pubbliche ubicate nel proprio territorio (rimborso farmaco più servizio):	€	0	0	0	0	0	0	0	0	0	0	0	0
Acquisto farmaci "Doppio canale" (ex Nota CUF 37 più ossigeno) da strutture pubbliche ubicate in altre province (rimborso farmaco più servizio):	€	0	0	0	0	0	0	0	0	0	0	0	0
Acquisto farmaci "Primo Ciclo" da strutture pubbliche ubicate nel proprio territorio: ASST/Fondazioni pubbliche	€	0	0	0	0	0	0	0	0	0	0	0	0
Acquisto farmaci "Primo Ciclo" da strutture pubbliche ubicate in altre province della Regione: ASST/Fondazioni pubbliche	€	0	0	0	0	0	0	0	0	0	0	0	0
Acquisto di prestazioni termali da strutture pubbliche ubicate nel proprio territorio: ASST/Fondazioni pubbliche	€	0	0	0	0	0	0	0	0	0	0	0	0
Acquisto di prestazioni termali da strutture pubbliche da strutture pubbliche ubicate in altre province della Regione: ATS/ASST/Fondazioni pubbliche	€	0	0	0	0	0	0	0	0	0	0	0	0
Acquisto di prestazioni trasporto sanitari da strutture pubbliche ubicate nel proprio territorio: ASST/Fondazioni pubbliche	€	0	0	0	0	0	0	0	0	0	0	0	0
Acquisto di prestazioni trasporto sanitari da strutture pubbliche ubicate in altre province della Regione: ATS/ASST/Fondazioni pubbliche	€	0	0	0	0	0	0	0	0	0	0	0	0
Acquisto di voucher sociosanitari da ATS/ASST/Fondazioni della Regione	€	0	0	0	0	0	0	0	0	0	0	0	0
Altri acquisti di prestazioni di servizi socio sanitari da ATS/ASST/Fondazioni della Regione	€	0	0	0	0	0	0	0	0	0	0	0	0
Altri acquisti di prestazioni di servizi socio assistenziali da ATS/ASST/Fondazioni della Regione	€	0	0	0	0	0	0	0	0	0	0	0	0
Altri costi per prestazioni di servizi socio assistenziali da pubblico	€	0	0	0	0	0	0	0	0	0	0	0	0
Acquisto di prestazioni di Cure Palliative Domiciliari vs ATS di appartenenza (gestiti da ASST)	€	0	0	0	0	0	0	0	0	0	0	0	0
Acquisto di prestazioni di Cure Palliative Residenziali verso ATS di appartenenza (gestite da ASST)	€	0	0	0	0	0	0	0	0	0	0	0	0
Acquisto di prestazioni di Cure Palliative Domiciliari verso Altre ATS (gestite da ASST)	€	0	0	0	0	0	0	0	0	0	0	0	0
Acquisto di prestazioni di Cure Palliative Residenziali verso Altre ATS della Regione (gestite da ASST)	€	0	0	0	0	0	0	0	0	0	0	0	0
Acquisto di prestazioni socio sanitarie integrate da RSA gestite da ASST (ATS/ASST/Fondazioni della Regione	€	0	0	0	0	0	0	0	0	0	0	0	0

COD_COGE_OLD	Dettaglio nota integrativa di: FONDAZIONE ISTITUTO NEUROLOGICO BESTA - MI - Consuntivo 2025		TOTALE N.I.	TOTALE FOGLIO CONS	Codice Azienda	ATS DELLA CITTA' METROPOLITANA DI MILANO	ATS DELL'INSUBRIA	ATS DELLA MONTAGNA	ATS DELLA BRIANZA	ATS DI BERGAMO	ATS DI BRESCIA	ATS DELLA VAL PADANA	ATS DI PAVIA	ASST GRANDE OSPEDALE METROPOLITANO NIGUARDA	ASST SANTI PAOLO E CARLO	ASST FATEBENEFRATELLI SACCO	ASST CENTRO SPECIALISTICO ORTOPEDICO TRAUMATOLOGICO GAETANO PINI/CTO	ASST OVEST MILANESE	ASST RHODENSE	ASST NORD MILANO	ASST MELEGNANO E DELLA MARTESANA	ASST DI LODI	ASST DEI SETTE LAGHI	ASST DELLA VALLE OLONA	ASST LARIANA	ASST DELLA VALTELLINA E DELL'ALTO LARIO	ASST DELLA VALCAMONICA	ASST DI LECCO	ASST BRIANZA	ASST PAPA GIOVANNI XXIII	ASST DI BERGAMO OVEST	ASST DI BERGAMO EST	ASST DEGLI SPEDALI CIVILI DI BRESCIA	ASST DELLA FRANCIACORTA	ASST DEL GARDA
	(Valori in Euro)			923		321	322	323	324	325	326	327	328	701	702	703	704	705	706	707	708	709	710	711	712	713	714	715	717	718	719	720	721	722	723
	A.1. Contributi in conto esercizio.																																		
4.10.10.20.030.010.00.000	Contributi da ATS/ASST/Fondazioni della Regione - FSR indistinto finalizzato da Regione	€		0	923																														
4.10.10.20.030.010.00.050	Contributi da ATS/ASST/Fondazioni della Regione - FSR indistinto finalizzato da Stato	€		0	923																														
4.10.10.20.030.010.00.100	Contributi da ATS/ASST/Fondazioni della Regione - Vincolati	€		0	923																														
4.10.10.20.030.010.00.150	Contributi da ATS/ASST/Fondazioni della Regione (extra fondo)	€		0	923																														
4.10.10.20.030.010.00.200	Contributi da ATS/ASST/Fondazioni della Regione (extra fondo) - PNRR	€		0	923																														
4.10.10.20.030.020.00.000	Altri contributi da ATS/ASST/Fondazioni della Regione (extra fondo)	€		0	923																														
	A.2. Proventi e ricavi diversi.																																		
4.10.20.10.010.010.00.000	Ricavi per prestazioni drg per la ATS di appartenenza	€		0	923																														
4.10.20.10.010.020.00.000	Ricavi per prestazioni drg per altre ATS lombarde	€		0	923																														
4.10.20.10.010.070.02.000	Ricavi per prestazioni drg relativo agli stranieri - codice onere - 9)	€		0	923																														
4.10.20.10.020.010.01.000	Ricavi per prestazioni attivita' ambulatoriale per la ATS di appartenenza) - escluso PS non seguito ricovero	€		0	923																														
4.10.20.10.020.010.02.000	Ricavi per prestazioni di pronto soccorso non seguite da ricovero per la ATS di appartenenza	€		0	923																														
4.10.20.10.020.020.01.000	Ricavi per prestazioni attivita' ambulatoriale per altre ATS lombarde) - escluso PS non seguito ricovero	€		0	923																														
4.10.20.10.020.020.02.000	Ricavi per prestazioni di pronto soccorso non seguite da ricovero per altre ATS lombarde	€		0	923																														
4.10.20.10.020.070.02.000	Ricavi per prestazioni attivita' ambulatoriale per stranieri - codice onere - 9)	€		0	923																														
4.10.20.10.020.075.00.000	Ricavi per prestazioni attivita' ambulatoriale per carcerati	€		0	923																														
4.10.20.10.020.110.00.000	Ricavi per prestazioni di "screening" ATS di appartenenza	€		0	923																														
4.10.20.10.020.120.00.000	Ricavi per prestazioni di "screening" altre ATS della Regione	€		0	923																														
4.10.20.10.020.170.00.000	Ricavi per prestazioni di "screening" per stranieri	€		0	923																														
4.10.20.10.020.210.00.000	Ricavi per Neuro-psichiatria Infantile (Uonpia) per la ATS di appartenenza	€		0	923																														
4.10.20.10.020.210.11.000	Ricavi per attività progettuali di Neuro-psichiatria Infantile da pubblico	€		0	923																														
4.10.20.10.020.220.00.000	Ricavi per Neuro-psichiatria Infantile (Uonpia) per altre ATS lombarde	€		0	923																														
4.10.20.10.020.270.02.000	Ricavi per Neuro-psichiatria Infantile (Uonpia) per Stranieri - codice onere - 9)	€		0	923																														
4.10.20.10.030.010.00.000	Ricavi per attivita' di psichiatria (circ. 46/san) per la ATS di appartenenza	€		0	923																														
4.10.20.10.030.020.00.000	Ricavi per attivita' di psichiatria (circ. 46/san) per altre ATS lombarde	€		0	923																														
4.10.20.10.030.020.00.100	Ricavi per attività progettuali di psichiatria da pubblico	€		0	923																														
4.10.20.10.030.070.00.000	Ricavi per attivita' di psichiatria (circ. 46/san) stranieri	€		0	923																														
4.10.20.10.040.010.01.000	Ricavi per farmaci File F (escluso HCV) per la ATS di appartenenza	€		0	923																														
4.10.20.10.040.010.02.000	Ricavi per farmaci HCV per la ATS di appartenenza	€		0	923																														
4.10.20.10.040.020.01.000	Ricavi per farmaci File F (escluso HCV) per altre ATS lombarde	€		0	923																														
4.10.20.10.040.020.02.000	Ricavi per farmaci HCV per altre ATS lombarde	€		0	923																														
4.10.20.10.040.070.01.000	Ricavi per i farmaci File F (escluso HCV) per stranieri	€		0	923																														
4.10.20.10.040.070.02.000	Ricavi per i farmaci HCV per stranieri	€		0	923																														
4.10.20.10.040.080.01.000	Ricavi per i farmaci File F (escluso HCV) per carcerati (per conto Istituti penitenziari)	€		0	923																														
4.10.20.10.040.080.02.000	Ricavi per i farmaci HCV per carcerati (per conto Istituti penitenziari)	€		0	923																														
4.10.20.10.050.010.00.000	Ricavi per farmaci erogati in "Doppio Canale" per ATS di appartenenza	€		0	923																														
4.10.20.10.050.020.00.000	Ricavi per farmaci erogati in "Doppio Canale" per altre ATS lombarde	€		0	923																														
4.10.20.10.050.070.00.000	Ricavi per farmaci erogati in "Doppio Canale" per stranieri	€		0	923																														
4.10.20.10.060.010.00.000	Ricavi per farmaci erogati in "Primo ciclo" per ATS di appartenenza	€		0	923																														
4.10.20.10.060.020.00.000	Ricavi per farmaci erogati in "Primo ciclo" per altre ATS lombarde	€		0	923																														
4.10.20.10.060.070.00.000	Ricavi per farmaci erogati in "Primo ciclo" per stranieri	€		0	923																														
4.10.20.10.100.010.00.000	Prestazioni di servizi MMG, PLS, Continuità assistenziale per ATS di appartenenza	€		0	923																														
4.10.20.10.100.020.00.000	Prestazioni di servizi MMG, PLS, Continuità assistenziale per altre ATS lombarde	€		0	923																														
4.10.20.10.110.010.00.000	Prestazioni servizi farmaceutica convenzionata per ATS di appartenenza	€		0	923																														
4.10.20.10.110.020.00.000	Prestazioni servizi farmaceutica convenzionata per altre ATS lombarde	€		0	923																														
4.10.20.10.120.010.00.000	Prestazioni termali per ATS di appartenenza	€		0	923																														
4.10.20.10.120.020.00.000	Prestazioni termali per altre ATS lombarde	€		0	923																														
4.10.20.10.130.010.00.000	Prestazioni di trasporto ambulanze ed elisoccorso per ATS di appartenenza	€		0	923																														
4.10.20.10.130.021.00.000	Prestazioni di assistenza integrativa per ATS di appartenenza	€		0	923																														
4.10.20.10.130.022.00.000	Prestazioni di assistenza integrativa per altre ATS lombarde	€		0	923																														
4.10.20.10.130.023.00.000	Prestazioni di assistenza protesica per ATS di appartenenza	€		0	923																														
4.10.20.10.130.024.00.000	Prestazioni di assistenza protesica per altre ATS lombarde	€		0	923																														
4.10.20.10.130.025.00.000	Prestazioni di assistenza riabilitativa extraospedaliera per ATS di appartenenza	€		0	923																														
4.10.20.10.130.026.00.000	Prestazioni di assistenza riabilitativa extraospedaliera per altre ATS lombarde	€		0	923																														
4.10.20.10.130.027.00.000	Ricavi per cessioni di emocomponenti e cellule staminali di produzione regionale VS ATS, ASST, IRCCS della Regione	€		0	923																														
4.10.20.10.130.028.00.000	Ricavi per cessioni di emocomponenti e cellule staminali NON di produzione regionale VS ATS, ASST, IRCCS della Regione	€		0	923																														
4.10.20.10.130.029.00.000	Prestazioni assistenza domiciliare integrata (ADI) per ATS di appartenenza	€		0	923																														
4.10.20.10.130.030.00.000	Prestazioni assistenza domiciliare integrata (ADI) per altre ATS lombarde	€		0	923																														
4.10.20.10.190.010.00.000	Altre prestazioni sanitarie v/ATS di appartenenza	€		0	923																														
4.10.20.10.190.012.00.000	Subacuti v/ATS di appartenenza	€		0	923																														
4.10.20.10.190.014.00.000	Nuove Reti Sanitarie v/ATS di appartenenza	€		0	923																														
4.10.20.10.190.020.00.000	Altre prestazioni sanitarie verso altre ATS/ASST/Fondazioni lombarde	€		0	923																														
4.10.20.10.190.021.00.000	Ricavi per prestazioni di cure palliative domiciliari per ATS di appartenenza	€		0	923																														
4.10.20.10.190.022.00.000	Ricavi per prestazioni di cure palliative domiciliari per altre ATS lombarde	€		0	923																														
4.10.20.10.190.023.00.000	Ricavi per prestazioni di cure palliative residenziali per ATS di appartenenza	€		0	923																														
4.10.20.10.190.024.00.000	Ricavi per prestazioni di cure palliative residenziali per altre ATS lombarde	€		0	923																														
4.10.20.10.190.025.00.000	Subacuti v/altre ATS/ASST/IRCCS	€		0	923																														
4.10.20.10.190.026.00.000	Nuove Reti Sanitarie v/altre ATS/ASST/IRCCS	€		0	923																														
4.10.20.10.200.010.00.000	Altre prestazioni socio sanitarie v/ ATS di appartenenza	€		0	923																														
4.10.20.10.200.015.00.000	Ricavi per Voucher socio-sanitari ATS della Regione	€		0	923																														
4.10.20.10.200.020.00.000	Altre prestazioni socio sanitarie verso altre ATS/ASST/Fondazioni lombarde	€		0	923																														
4.10.20.10.300.010.00.000	Ricavi per consulenza sanitaria per ATS di appartenenza	€		0	923																														
4.10.20.10.300.020.00.000	Ricavi per consulenza sanitaria v/altre ATS-ASST-Fondazioni della Regione	€		0	923																														
4.10.20.10.500.120.00.000	Ricavi per servizi di consulenza sanitaria in area pagamento (art. 55 c.1 lett. c) d) ed ex art. 57-58 CCNL) verso ATS-ASST-Fondazioni della Regione	€		0	923																														
4.10.20.10.500.220.00.000	Ricavi per prestazioni sanitarie intramoenia - Altro verso ATS-ASST-Fondazioni della Regione	€		0	923																														
4.10.20.10.600.800.00.000	Ricavi di ATS per attività di prevenzione, salute ambiente di lavoro, igiene pubblica ed ambientale verso ATS/ASST/Fondazioni della Regione	€		0	923																														
4.10.20.10.650.020.00.000	Ricavi di ATS per sanzioni amministrative art. 12-bis, L.R. 31/1997 ATS/ASST/Fondazioni della Regione	€		0	923																														
4.10.20.10.650.030.00.000	Ricavi per Tamponi v/altre ATS-ASST-Fondazioni della Regione	€		0	923																														
4.10.20.10.650.034.00.000	Ricavi per tamponi v/ATS di appartenenza	€		0	923																														
4.10.20.10.650.040.00.000	Ricavi per vaccinazioni v/ATS di appartenenza	€		0	923																														
4.10.20.20.050.020.00.000	Ricavi per formazione verso ATS/ASST/Fondazioni della Regione	€		0	923																														
4.10.20.20.080.010.00.000	Altri ricavi per prestazioni non sanitarie verso ATS/ASST/Fondazioni della Regione	€		0	923																														
4.10.20.20.080.011.00.000	Altri concorsi, recuperi e rimborsi da parte della Regione - GSA	€		0	923																														
4.10.20.30.080.010.00.000	Altri proventi diversi verso ATS/ASST/Fondazioni della Regione	€		0	923																														
	A.3) Concorsi, recuperi, rimborsi per attività tipiche.																																		
4.10.30.20.010.010.00.000	Rimborso personale comandato e convenzionato c/o ATS/ASST/Fondazioni della Regione	€		0	923																														
4.10.30.20.020.010.00.000	Rimborsi per cessione di farmaci ed emoderivati verso ATS/ASST/Fondazioni della Regione (ESCLUSI EMODERIVATI GESTITI VIA CONSORZIO INTERREGIONALE)	€		0	923																														
4.10.30.20.020.012.00.000	Rimborsi per cessione emoderivati verso ATS/ASST/Fondazioni della Regione (SOLAMENTE OVE GESTITI NELL'AMBITO DEL CONSORZIO INTERREGIONALE)	€		0	923																														
4.10.30.20.030.010.00.000	Rimborsi per cessione di sangue ed emocomponenti verso ATS/ASST/Fondazioni della Regione nel circuito SRC			0	923																														
4.10.30.20.030.010.00.100	Rimborsi per cessione di sangue ed emocomponenti verso ATS/ASST/Fondazioni della Regione fuori dal circuito SRC			0	923																														
4.10.30.20.030.010.00.200	Rimborsi per cessione di Staminali e tessuti ATS/ASST/Fondazioni della Regione			0	923																														
4.10.30.20.040.010.00.000	Rimborso per acquisto altri beni da parte di ATS/ASST/Fondazioni della Regione	€		0	923																														
4.10.30.20.050.010.00.000	Altri concorsi, recuperi e rimborsi per attività tipiche da parte di ATS/ASST/Fondazioni della Regione	€.		0	923																														
	B.1) Acquisti di beni																																		
4.20.05.10.010.810.00.000	Farmaceutici: Specialità Medicinali da ATS/ASST/Fondazioni della Regione	€		0	923																														
4.20.05.10.010.820.00.000	Farmaceutici: Specialità Medicinali (Doppio Canale ex Nota CUF 37) da ATS/ASST/Fondazioni della Regione	€		0	923																														
4.20.05.10.020.820.00.000	Farmaceutici: Ossigeno (Doppio Canale) da ATS/ASST/Fondazioni della Regione	€		0	923																														
4.20.05.10.030.910.00.000	Emoderivati di produzione regionale da ATS/ASST/IRCCS/Fondazioni della Regione fuori circuito SRC	€		0	923																														
4.20.05.10.030.920.00.000	Emoderivati di produzione regionale da ATS/ASST/IRCCS/Fondazioni della Regione nel circuito SRC	€		0	923																														
4.20.05.10.130.810.00.000	Sangue ed emocomponenti da ATS/ASST/Fondazioni della Regione nel circuito SRC	€		0	923																														
4.20.05.10.130.810.00.100	Sangue ed emocomponenti da ATS/ASST/Fondazioni della Regione fuori dal circuito SRC	€		0	923																														
4.20.05.10.130.810.00.200	Staminali e tessuti da ATS/ASST/Fondazioni della Regione	€		0	923																														
4.20.05.10.800.811.00.000	Altri beni e prodotti sanitari Prodotti farmaceutici ed emoderivati) da ATS/ASST/Fondazioni della Regione	€		0	923																														
4.20.05.10.800.813.00.000	Altri beni e prodotti sanitari (Dispositivi medici) da ATS/ASST/Fondazioni della Regione	€		0	923																														
4.20.05.10.800.814.00.000	Altri beni e prodotti sanitari (Prodotti dietetici) da ATS/ASST/Fondazioni della Regione	€		0	923																														
4.20.05.10.800.815.00.000	Altri beni e prodotti sanitari (Materiali per la profilassi - vaccini) da ATS/ASST/Fondazioni della Regione	€		0	923																														
4.20.05.10.800.816.00.000	Altri beni e prodotti sanitari (Prodotti chimici) da ATS/ASST/Fondazioni della Regione	€		0	923																														
4.20.05.10.800.817.00.000	Altri beni e prodotti sanitari Materiali e prodotti per uso veterinario) da ATS/ASST/Fondazioni della Regione	€		0	923																														
4.20.05.10.800.818.00.000	Altri beni e prodotti sanitari da ATS/ASST/Fondazioni della Regione	€		0	923																														
4.20.05.20.800.810.00.000	Altri beni non sanitari da ATS/ASST/Fondazioni della Regione	€		0	923																														
4.20.10.10.010.110.00.000	Assistenza per medicina di base convenzionata: da strutture pubbliche ubicate nel proprio territorio: ASST/Fondazioni pubbliche	€		0	923																														
4.20.10.10.010.120.00.000	Assistenza per medicina di base convenzionata: da strutture pubbliche ubicate in altre province della Regione: ATS/ASST/Fondazioni pubbliche	€		0	923																														
4.20.10.10.020.010.21.000	Acquisti di servizi sanitari per farmaceutica: da strutture pubbliche ubicate nel proprio territorio: ASST/Fondazioni pubbliche	€		0	923																														
4.20.10.10.020.010.22.000	Acquisti di servizi sanitari per farmaceutica: da strutture pubbliche ubicate in altre province della Regione: ATS/ASST/Fondazioni pubbliche	€		0	923																														
	B.2) Acquisti di servizi																																		
4.20.10.10.030.010.10.011	Acquisto di prestazioni ambulatoriali da strutture pubbliche ubicate nel proprio territorio: ASST/ATS/Fondazioni pubbliche - escluso PS non seguito da ricovero	€		0	923																														
4.20.10.10.030.010.10.012	Acquisto di prestazioni di pronto soccorso non seguite da ricovero di strutture pubbliche ubicate nel proprio territorio: ASST/ATS/Fondazioni pubbliche	€		0	923																														
4.20.10.10.030.010.10.031	Acquisto di prestazioni ambulatoriali in strutture pubbliche ubicate in altre province della Lombardia: ASST/ATS/Fondazioni	€		0	923																														
4.20.10.10.030.010.10.032	acquisto di prestazioni di pronto soccorso non seguite da ricovero in strutture pubbliche ubicate in altre province della	€		0	923																														
4.20.10.10.030.030.10.010	Prestazioni di "screening" in strutture pubbliche ubicate nel proprio territorio: ASST/ATS/Fondazioni pubbliche	€		0	923																														
4.20.10.10.030.030.10.030	Prestazioni di "screening" in strutture pubbliche ubicate in altre province della Lombardia: ASST/ATS/Fondazioni pubbliche	€		0	923																														
4.20.10.10.030.040.10.010	Acquisto prestazioni di Neuro-psichiatria Infantile (Uonpia) in strutture pubbliche ubicate nel proprio territorio: ASST/ATS/Fondazioni pubbliche	€		0	923																														
4.20.10.10.030.040.10.030	Acquisto prestazioni di Neuro-psichiatria Infantile (Uonpia) in strutture pubbliche ubicate in altre province della Lombardia: ASST/ATS/Fondazioni pubbliche	€		0	923																														
4.20.10.10.040.005.10.000	Acquisti di servizi sanitari per assistenza riabilitativa da strutture pubbliche ubicate nel proprio territorio: ASST/Fondazioni pubbliche	€		0	923																														
4.20.10.10.040.005.20.000	Acquisti di servizi sanitari per assistenza riabilitativada strutture pubbliche ubicate in altre province della Regione: ATS/ASST/Fondazioni pubbliche	€		0	923																														
4.20.10.10.050.460.00.000	Acquisto di prestazioni relative all'Assistenza Integrativa da strutture pubbliche ubicate nel proprio territorio: ATS/ASST/Fondazioni pubbliche	€		0	923																														
4.20.10.10.050.470.00.000	Acquisto di prestazioni relative all'Assistenza Integrativa da strutture pubbliche ubicate in altre province della Regione: ATS/ASST/Fondazioni pubbliche	€		0	923																														
4.20.10.10.050.510.00.000	Acquisto di prestazioni relativa all'Assistenza Protesica da strutture pubbliche ubicate nel proprio territorio: ATS/ ASST/Fondazioni pubbliche	€		0	923																														
4.20.10.10.050.520.00.000	Acquisto di prestazioni relative all'Assistenza Protesica da strutture pubbliche ubicate in altre province della Regione: ATS/ASST/Fondazioni pubbliche	€		0	923																														
4.20.10.10.060.010.10.000	Acquisto di Drg da strutture pubbliche ubicate nel proprio territorio: ASST/Fondazioni pubbliche	€		0	923																														
4.20.10.10.060.010.30.000	Acquisto di Drg da strutture pubbliche ubicate in altre province della Lombardia: ATS/ASST/Fondazioni pubbliche	€		0	923																														
4.20.10.10.070.010.10.000	Acquisto di prestazioni di psichiatria in strutture pubbliche ubicate nel proprio territorio: ASST/Fondazioni pubbliche	€		0	923																														
4.20.10.10.070.010.30.000	Acquisto di prestazioni di psichiatria in strutture pubbliche ubicate in altre province lombarde: ATS/ASST/Fondazioni pubbliche	€		0	923																														
4.20.10.10.080.010.10.000	Acquisto farmaci file F da strutture pubbliche ubicate nel proprio territorio: ASST/Fondazioni pubbliche	€		0	923																														
4.20.10.10.080.010.30.000	Acquisto farmaci file F da strutture pubbliche ubicate in altre province della Regione: ATS/ASST/Fondazioni pubbliche	€		0	923																														
4.20.10.10.080.010.50.000	Acquisto farmaci file F da Istituti penitenziari) (anche per il tramite di ASST/Fondazioni pubbliche)	€		0	923																														
4.20.10.10.080.030.10.000	Acquisto farmaci "Doppio canale" (ex Nota CUF 37 più ossigeno) da strutture pubbliche ubicate nel proprio territorio (rimborso farmaco più servizio):	€		0	923																														
4.20.10.10.080.030.30.000	Acquisto farmaci "Doppio canale" (ex Nota CUF 37 più ossigeno) da strutture pubbliche ubicate in altre province (rimborso farmaco più servizio):	€		0	923																														
4.20.10.10.080.050.10.000	Acquisto farmaci "Primo Ciclo" da strutture pubbliche ubicate nel proprio territorio: ASST/Fondazioni pubbliche	€		0	923																														
4.20.10.10.080.050.30.000	Acquisto farmaci "Primo Ciclo" da strutture pubbliche ubicate in altre province della Regione: ASST/Fondazioni pubbliche	€		0	923																														
4.20.10.10.090.040.00.000	Acquisto di prestazioni termali da strutture pubbliche ubicate nel proprio territorio: ASST/Fondazioni pubbliche	€		0	923																														
4.20.10.10.090.050.00.000	Acquisto di prestazioni termali da strutture pubbliche da strutture pubbliche ubicate in altre province della Regione: ATS/ASST/Fondazioni pubbliche	€		0	923																														
4.20.10.10.100.010.30.000	Acquisto di prestazioni trasporto sanitari da strutture pubbliche ubicate nel proprio territorio: ASST/Fondazioni pubbliche	€		0	923																														
4.20.10.10.100.010.40.000	Acquisto di prestazioni trasporto sanitari da strutture pubbliche ubicate in altre province della Regione: ATS/ASST/Fondazioni pubbliche	€		0	923																														
4.20.10.10.110.010.40.050	Acquisto di voucher sociosanitari da ATS/ASST/Fondazioni della Regione	€		0	923																														
4.20.10.10.110.010.80.010	Altri acquisti di prestazioni di servizi socio sanitari da ATS/ASST/Fondazioni della Regione	€		0	923																														
4.20.10.10.110.010.80.110	Altri acquisti di prestazioni di servizi socio assistenziali da ATS/ASST/Fondazioni della Regione	€		0	923																														
4.20.10.10.110.010.80.120	Altri costi per prestazioni di servizi socio assistenziali da pubblico	€		0	923																														
4.20.10.10.110.010.10.120	Acquisto di prestazioni di Cure Palliative Domiciliari vs ATS di appartenenza (gestiti da ASST)	€		0	923																														
4.20.10.10.110.010.10.140	Acquisto di prestazioni di Cure Palliative Residenziali verso ATS di appartenenza (gestite da ASST)	€		0	923																														
4.20.10.10.110.010.20.120	Acquisto di prestazioni di Cure Palliative Domiciliari verso Altre ATS (gestite da ASST)	€		0	923																														
4.20.10.10.110.010.20.140	Acquisto di prestazioni di Cure Palliative Residenziali verso Altre ATS della Regione (gestite da ASST)	€		0	923																														
4.20.10.10.110.020.20.120	Acquisto di prestazioni socio sanitarie integrate da RSA gestite da ASST (ATS/ASST/Fondazioni della Regione	€		0	923																														

Dettaglio nota integrativa di: FONDAZIONE ISTITUTO NEUROLOGICO BESTA - MI - Consuntivo 2025		ASST DI CREMONA	ASST DI MANTOVA	ASST DI CREMA	ASST DI PAVIA	INRCA CENTRO PER LE BRONC. - CASATENOVO	IRCCS ISTITUTO NAZIONALE DEI TUMORI	IRCCS ISTITUTO NEUROLOGICO CARLO BESTA	IRCCS POLICLINICO SAN MATTEO	IRCCS OSPEDALE POLICLINICO DI MILANO	IRCCS SAN GERARDO DEI TINTORI	AZIENDA REGIONALE EMERGENZA URGENZA (AREU)	AGENZIA DEI CONTROLLI
(Valori in Euro)		724	725	726	727	920	922	923	924	925	926	993	992
A.1. Contributi in conto esercizio.													
Contributi da ATS/ASST/Fondazioni della Regione - FSR indistinto finalizzato da Regione	€												
Contributi da ATS/ASST/Fondazioni della Regione - FSR indistinto finalizzato da Stato	€												
Contributi da ATS/ASST/Fondazioni della Regione - Vincolati	€												
Contributi da ATS/ASST/Fondazioni della Regione (extra fondo)	€												
Contributi da ATS/ASST/Fondazioni della Regione (extra fondo) - PNRR	€												
Altri contributi da ATS/ASST/Fondazioni della Regione (extra fondo)	€												
A.2. Proventi e ricavi diversi.													
Ricavi per prestazioni drg per la ATS di appartenenza	€												
Ricavi per prestazioni drg per altre ATS lombarde	€												
Ricavi per prestazioni drg relativo agli stranieri - codice onere - 9)	€												
Ricavi per prestazioni attivita' ambulatoriale per la ATS di appartenenza) - escluso PS non seguito ricovero	€												
Ricavi per prestazioni di pronto soccorso non seguite da ricovero per la ATS di appartenenza	€												
Ricavi per prestazioni attivita' ambulatoriale per altre ATS lombarde) - escluso PS non seguito ricovero	€												
Ricavi per prestazioni di pronto soccorso non seguite da ricovero per altre ATS lombarde	€												
Ricavi per prestazioni attivita' ambulatoriale per stranieri - codice onere - 9)	€												
Ricavi per prestazioni attivita' ambulatoriale per carcerati	€												
Ricavi per prestazioni di "screening" ATS di appartenenza	€												
Ricavi per prestazioni di "screening" altre ATS della Regione	€												
Ricavi per prestazioni di "screening" per stranieri	€												
Ricavi per Neuro-psichiatria Infantile (Uonpia) per la ATS di appartenenza	€												
Ricavi per attività progettuali di Neuro-psichiatria Infantile da pubblico	€												
Ricavi per Neuro-psichiatria Infantile (Uonpia) per altre ATS lombarde	€												
Ricavi per Neuro-psichiatria Infantile (Uonpia) per Stranieri - codice onere - 9)	€												
Ricavi per attivita' di psichiatria (circ. 46/san) per la ATS di appartenenza	€												
Ricavi per attivita' di psichiatria (circ. 46/san) per altre ATS lombarde	€												
Ricavi per attività progettuali di psichiatria da pubblico	€												
Ricavi per attivita' di psichiatria (circ. 46/san) stranieri	€												
Ricavi per farmaci File F (escluso HCV) per la ATS di appartenenza	€												
Ricavi per farmaci HCV per la ATS di appartenenza	€												
Ricavi per farmaci File F (escluso HCV) per altre ATS lombarde	€												
Ricavi per farmaci HCV per altre ATS lombarde	€												
Ricavi per i farmaci File F (escluso HCV) per stranieri	€												
Ricavi per i farmaci HCV per stranieri	€												
Ricavi per i farmaci File F (escluso HCV) per carcerati (per conto Istituti penitenziari)	€												
Ricavi per i farmaci HCV per carcerati (per conto Istituti penitenziari)	€												
Ricavi per farmaci erogati in "Doppio Canale" per ATS di appartenenza	€												
Ricavi per farmaci erogati in "Doppio Canale" per altre ATS lombarde	€												
Ricavi per farmaci erogati in "Doppio Canale" per stranieri	€												
Ricavi per farmaci erogati in "Primo ciclo" per ATS di appartenenza	€												
Ricavi per farmaci erogati in "Primo ciclo" per altre ATS lombarde	€												
Ricavi per farmaci erogati in "Primo ciclo" per stranieri	€												
Prestazioni di servizi MMG, PLS, Continuità assistenziale per ATS di appartenenza	€												
Prestazioni di servizi MMG, PLS, Continuità assistenziale per altre ATS lombarde	€												
Prestazioni servizi farmaceutica convenzionata per ATS di appartenenza	€												
Prestazioni servizi farmaceutica convenzionata per altre ATS lombarde	€												
Prestazioni termali per ATS di appartenenza	€												
Prestazioni termali per altre ATS lombarde	€												
Prestazioni di trasporto ambulanze ed elisoccorso per ATS di appartenenza	€												
Prestazioni di assistenza integrativa per ATS di appartenenza	€												
Prestazioni di assistenza integrativa per altre ATS lombarde	€												
Prestazioni di assistenza protesica per ATS di appartenenza	€												
Prestazioni di assistenza protesica per altre ATS lombarde	€												
Prestazioni di assistenza riabilitativa extraospedaliera per ATS di appartenenza	€												
Prestazioni di assistenza riabilitativa extraospedaliera per altre ATS lombarde	€												
Ricavi per cessioni di emocomponenti e cellule staminali di produzione regionale VS ATS, ASST, IRCCS della Regione	€												
Ricavi per cessioni di emocomponenti e cellule staminali NON di produzione regionale VS ATS, ASST, IRCCS della Regione	€												
Prestazioni assistenza domiciliare integrata (ADI) per ATS di appartenenza	€												
Prestazioni assistenza domiciliare integrata (ADI) per altre ATS lombarde	€												
Altre prestazioni sanitarie v/ATS di appartenenza	€												
Subacuti v/ATS di appartenenza	€												
Nuove Reti Sanitarie v/ATS di appartenenza	€												
Altre prestazioni sanitarie verso altre ATS/ASST/Fondazioni lombarde	€												
Ricavi per prestazioni di cure palliative domiciliari per ATS di appartenenza	€												
Ricavi per prestazioni di cure palliative domiciliari per altre ATS lombarde	€												
Ricavi per prestazioni di cure palliative residenziali per ATS di appartenenza	€												
Ricavi per prestazioni di cure palliative residenziali per altre ATS lombarde	€												
Subacuti v/altre ATS/ASST/IRCCS	€												
Nuove Reti Sanitarie v/altre ATS/ASST/IRCCS	€												
Altre prestazioni socio sanitarie v/ ATS di appartenenza	€												
Ricavi per Voucher socio-sanitari ATS della Regione	€												
Altre prestazioni socio sanitarie verso altre ATS/ASST/Fondazioni lombarde	€												
Ricavi per consulenza sanitaria per ATS di appartenenza	€												
Ricavi per consulenza sanitaria v/altre ATS-ASST-Fondazioni della Regione	€												
Ricavi per servizi di consulenza sanitaria in area pagamento (art. 55 c.1 lett. c) d) ed ex art. 57-58 CCNL) verso ATS-ASST-Fondazioni della Regione	€												
Ricavi per prestazioni sanitarie intramoenia - Altro verso ATS-ASST-Fondazioni della Regione	€												
Ricavi di ATS per attività di prevenzione, salute ambiente di lavoro, igiene pubblica ed ambientale verso ATS/ASST/Fondazioni della Regione	€												
Ricavi di ATS per sanzioni amministrative art. 12-bis, L.R. 31/1997 ATS/ASST/Fondazioni della Regione	€												
Ricavi per Tamponi v/altre ATS-ASST-Fondazioni della Regione	€												
Ricavi per tamponi v/ATS di appartenenza	€												
Ricavi per vaccinazioni v/ATS di appartenenza	€												
Ricavi per formazione verso ATS/ASST/Fondazioni della Regione	€												
Altri ricavi per prestazioni non sanitarie verso ATS/ASST/Fondazioni della Regione	€												
Altri concorsi, recuperi e rimborsi da parte della Regione - GSA	€												
Altri proventi diversi verso ATS/ASST/Fondazioni della Regione	€												
A.3) Concorsi, recuperi, rimborsi per attività tipiche.													
Rimborso personale comandato e convenzionato c/o ATS/ASST/Fondazioni della Regione	€												
Rimborsi per cessione di farmaci ed emoderivati verso ATS/ASST/Fondazioni della Regione (ESCLUSI EMODERIVATI GESTITI VIA CONSORZIO INTERREGIONALE)	€												
Rimborsi per cessione emoderivati verso ATS/ASST/Fondazioni della Regione (SOLAMENTE OVE GESTITI NELL'AMBITO DEL CONSORZIO INTERREGIONALE)	€												
Rimborsi per cessione di sangue ed emocomponenti verso ATS/ASST/Fondazioni della Regione nel circuito SRC													
Rimborsi per cessione di sangue ed emocomponenti verso ATS/ASST/Fondazioni della Regione fuori dal circuito SRC													
Rimborsi per cessione di Staminali e tessuti ATS/ASST/Fondazioni della Regione													
Rimborso per acquisto altri beni da parte di ATS/ASST/Fondazioni della Regione	€												
Altri concorsi, recuperi e rimborsi per attività tipiche da parte di ATS/ASST/Fondazioni della Regione	€												
B.1) Acquisti di beni													
Farmaceutici: Specialità Medicinali da ATS/ASST/Fondazioni della Regione	€												
Farmaceutici: Specialità Medicinali (Doppio Canale ex Nota CUF 37) da ATS/ASST/Fondazioni della Regione	€												
Farmaceutici: Ossigeno (Doppio Canale) da ATS/ASST/Fondazioni della Regione	€												
Emoderivati di produzione regionale da ATS/ASST/IRCCS/Fondazioni della Regione fuori circuito SRC	€												
Emoderivati di produzione regionale da ATS/ASST/IRCCS/Fondazioni della Regione nel circuito SRC	€												
Sangue ed emocomponenti da ATS/ASST/Fondazioni della Regione nel circuito SRC	€												
Sangue ed emocomponenti da ATS/ASST/Fondazioni della Regione fuori dal circuito SRC	€												
Staminali e tessuti da ATS/ASST/Fondazioni della Regione	€												
Altri beni e prodotti sanitari Prodotti farmaceutici ed emoderivati) da ATS/ASST/Fondazioni della Regione	€												
Altri beni e prodotti sanitari (Dispositivi medici) da ATS/ASST/Fondazioni della Regione	€												
Altri beni e prodotti sanitari (Prodotti dietetici) da ATS/ASST/Fondazioni della Regione	€												
Altri beni e prodotti sanitari (Materiali per la profilassi - vaccini) da ATS/ASST/Fondazioni della Regione	€												
Altri beni e prodotti sanitari (Prodotti chimici) da ATS/ASST/Fondazioni della Regione	€												
Altri beni e prodotti sanitari Materiali e prodotti per uso veterinario) da ATS/ASST/Fondazioni della Regione	€												
Altri beni e prodotti sanitari da ATS/ASST/Fondazioni della Regione	€												
Altri beni non sanitari da ATS/ASST/Fondazioni della Regione	€												
Assistenza per medicina di base convenzionata: da strutture pubbliche ubicate nel proprio territorio: ASST/Fondazioni pubbliche	€												
Assistenza per medicina di base convenzionata: da strutture pubbliche ubicate in altre province della Regione: ATS/ASST/Fondazioni pubbliche	€												
Acquisti di servizi sanitari per farmaceutica: da strutture pubbliche ubicate nel proprio territorio: ASST/Fondazioni pubbliche	€												
Acquisti di servizi sanitari per farmaceutica: da strutture pubbliche ubicate in altre province della Regione: ATS/ASST/Fondazioni pubbliche	€												
B.2) Acquisti di servizi													
Acquisto di prestazioni ambulatoriali da strutture pubbliche ubicate nel proprio territorio: ASST/ATS/Fondazioni pubbliche - escluso PS non seguito da ricovero	€												
Acquisto di prestazioni di pronto soccorso non seguite da ricovero di strutture pubbliche ubicate nel proprio territorio: ASST/ATS/Fondazioni pubbliche	€												
Acquisto di prestazioni ambulatoriali in strutture pubbliche ubicate in altre province della Lombardia: ASST/ATS/Fondazioni	€												
acquisto di prestazioni di pronto soccorso non seguite da ricovero in strutture pubbliche ubicate in altre province della	€												
Prestazioni di "screening" in strutture pubbliche ubicate nel proprio territorio: ASST/ATS/Fondazioni pubbliche	€												
Prestazioni di "screening" in strutture pubbliche ubicate in altre province della Lombardia: ASST/ATS/Fondazioni pubbliche	€												
Acquisto prestazioni di Neuro-psichiatria Infantile (Uonpia) in strutture pubbliche ubicate nel proprio territorio: ASST/ATS/Fondazioni pubbliche	€												
Acquisto prestazioni di Neuro-psichiatria Infantile (Uonpia) in strutture pubbliche ubicate in altre province della Lombardia: ASST/ATS/Fondazioni pubbliche	€												
Acquisti di servizi sanitari per assistenza riabilitativa da struture pubbliche ubicate nel proprio territorio: ASST/Fondazioni pubbliche	€												
Acquisti di servizi sanitari per assistenza riabilitativada strutture pubbliche ubicate in altre province della Regione: ATS/ASST/Fondazioni pubbliche	€												
Acquisto di prestazioni relative all'Assistenza Integrativa da strutture pubbliche ubicate nel proprio territorio: ATS/ASST/Fondazioni pubbliche	€												
Acquisto di prestazioni relative all'Assistenza Integrativa da strutture pubbliche ubicate in altre province della Regione: ATS/ASST/Fondazioni pubbliche	€												
Acquisto di prestazioni relativa all'Assistenza Protesica da strutture pubbliche ubicate nel proprio territorio: ATS/ ASST/Fondazioni pubbliche	€												
Acquisto di prestazioni relative all'Assistenza Protesica da strutture pubbliche ubicate in altre province della Regione: ATS/ASST/Fondazioni pubbliche	€												
Acquisto di Drg da strutture pubbliche ubicate nel proprio territorio: ASST/Fondazioni pubbliche	€												
Acquisto di Drg da strutture pubbliche ubicate in altre province della Lombardia: ATS/ASST/Fondazioni pubbliche	€												
Acquisto di prestazioni di psichiatria in strutture pubbliche ubicate nel proprio territorio: ASST/Fondazioni pubbliche	€												
Acquisto di prestazioni di psichiatria in strutture pubbliche ubicate in altre province lombarde: ATS/ASST/Fondazioni pubbliche	€												
Acquisto farmaci file F da struture pubbliche ubicate nel proprio territorio: ASST/Fondazioni pubbliche	€												
Acquisto farmaci file F da strutture pubbliche ubicate in altre province della Regione: ATS/ASST/Fondazioni pubbliche	€												
Acquisto farmaci file F da Istituti penitenziari) (anche per il tramite di ASST/Fondazioni pubbliche)	€												
Acquisto farmaci "Doppio canale" (ex Nota CUF 37 più ossigeno) da strutture pubbliche ubicate nel proprio territorio (rimborso farmaco più servizio):	€												
Acquisto farmaci "Doppio canale" (ex Nota CUF 37 più ossigeno) da strutture pubbliche ubicate in altre province (rimborso farmaco più servizio):	€												
Acquisto farmaci "Primo Ciclo" da strutture pubbliche ubicate nel proprio territorio: ASST/Fondazioni pubbliche	€												
Acquisto farmaci "Primo Ciclo" da strutture pubbliche ubicate in altre province della Regione: ASST/Fondazioni pubbliche	€												
Acquisto di prestazioni termali da strutture pubbliche ubicate nel proprio territorio: ASST/Fondazioni pubbliche	€												0
Acquisto di prestazioni termali da strutture pubbliche da strutture pubbliche ubicate in altre province della Regione: ATS/ASST/Fondazioni pubbliche	€												0
Acquisto di prestazioni trasporto sanitari da strutture pubbliche ubicate nel proprio territorio: ASST/Fondazioni pubbliche	€												0
Acquisto di prestazioni trasporto sanitari da strutture pubbliche ubicate in altre province della Regione: ATS/ASST/Fondazioni pubbliche	€												0
Acquisto di voucher sociosanitari da ATS/ASST/Fondazioni della Regione	€												0
Altri acquisti di prestazioni di servizi socio sanitari da ATS/ASST/Fondazioni della Regione	€												0
Altri acquisti di prestazioni di servizi socio assistenziali da ATS/ASST/Fondazioni della Regione	€												0
Altri costi per prestazioni di servizi socio assistenziali da pubblico	€												0
Acquisto di prestazioni di Cure Palliative Domiciliari vs ATS di appartenenza (gestiti da ASST)	€												
Acquisto di prestazioni di Cure Palliative Residenziali verso ATS di appartenenza (gestite da ASST)	€												
Acquisto di prestazioni di Cure Palliative Domiciliari verso Altre ATS (gestite da ASST)	€												
Acquisto di prestazioni di Cure Palliative Residenziali verso Altre ATS della Regione (gestite da ASST)	€												
Acquisto di prestazioni socio sanitarie integrate da RSA gestite da ASST (ATS/ASST/Fondazioni della Regione	€												0

R.L. - C.R.I.B.A.

COD_COGE_OLD	Dettaglio nota integrativa di: FONDAZIONE ISTITUTO NEUROLOGICO BESTA - MI - Consuntivo 2025		TOTALE N.I.	TOTALE FOGLIO CONS	Codice Azienda	ATS DELLA CITTA' METROPOLITANA DI MILANO	ATS DELL'INSUBRIA	ATS DELLA MONTAGNA	ATS DELLA BRIANZA	ATS DI BERGAMO	ATS DI BRESCIA	ATS DELLA VAL PADANA	ATS DI PAVIA	ASST GRANDE OSPEDALE METROPOLITANO NIGUARDA	ASST SANTI PAOLO E CARLO	ASST FATEBENEFRATELLI SACCO	ASST CENTRO SPECIALISTICO ORTOPEDICO TRAUMATOLOGICO GAETANO PINI/CTO	ASST OVEST MILANESE	ASST RHODENSE	ASST NORD MILANO	ASST MELEGNANO E DELLA MARTESANA	ASST DI LODI	ASST DEI SETTE LAGHI	ASST DELLA VALLE OLONA	ASST LARIANA	ASST DELLA VALTELLINA E DELL'ALTO LARIO	ASST DELLA VALCAMONICA	ASST DI LECCO	ASST BRIANZA	ASST PAPA GIOVANNI XXIII	ASST DI BERGAMO OVEST	ASST DI BERGAMO EST	ASST DEGLI SPEDALI CIVILI DI BRESCIA	ASST DELLA FRANCIACORTA	ASST DEL GARDA
	(Valori in Euro)			923		321	322	323	324	325	326	327	328	701	702	703	704	705	706	707	708	709	710	711	712	713	714	715	717	718	719	720	721	722	723
	A.1. Contributi in conto esercizio.																																		
4.10.10.20.030.010.00.000	Contributi da ATS/ASST/Fondazioni della Regione - FSR indistinto finalizzato da Regione	€	0	0	923																														
4.10.10.20.030.010.00.050	Contributi da ATS/ASST/Fondazioni della Regione - FSR indistinto finalizzato da Stato	€	0	0	923																														
4.10.10.20.030.010.00.100	Contributi da ATS/ASST/Fondazioni della Regione - Vincolati	€	0	0	923																														
4.10.10.20.030.010.00.150	Contributi da ATS/ASST/Fondazioni della Regione (extra fondo)	€	0	0	923																														
4.10.10.20.030.010.00.200	Contributi da ATS/ASST/Fondazioni della Regione (extra fondo) - PNRR	€	0	0	923																														
4.10.10.20.030.020.00.000	Altri contributi da ATS/ASST/Fondazioni della Regione (extra fondo)	€	0	0	923																														
	A.2. Proventi e ricavi diversi.																																		
4.10.20.10.010.010.00.000	Ricavi per prestazioni drg per la ATS di appartenenza	€	0	0	923																														
4.10.20.10.010.020.00.000	Ricavi per prestazioni drg per altre ATS lombarde	€	0	0	923																														
4.10.20.10.010.070.02.000	Ricavi per prestazioni drg relativo agli stranieri - codice onere - 9)	€	0	0	923																														
4.10.20.10.020.010.01.000	Ricavi per prestazioni attivita' ambulatoriale per la ATS di appartenenza) - escluso PS non seguito ricovero	€	0	0	923																														
4.10.20.10.020.010.02.000	Ricavi per prestazioni di pronto soccorso non seguite da ricovero per la ATS di appartenenza	€	0	0	923																														
4.10.20.10.020.020.01.000	Ricavi per prestazioni attivita' ambulatoriale per altre ATS lombarde) - escluso PS non seguito ricovero	€	0	0	923																														
4.10.20.10.020.020.02.000	Ricavi per prestazioni di pronto soccorso non seguite da ricovero per altre ATS lombarde	€	0	0	923																														
4.10.20.10.020.070.02.000	Ricavi per prestazioni attivita' ambulatoriale per stranieri - codice onere - 9)	€	0	0	923																														
4.10.20.10.020.075.00.000	Ricavi per prestazioni attivita' ambulatoriale per carcerati	€	0	0	923																														
4.10.20.10.020.110.00.000	Ricavi per prestazioni di "screening" ATS di appartenenza	€	0	0	923																														
4.10.20.10.020.120.00.000	Ricavi per prestazioni di "screening" altre ATS della Regione	€	0	0	923																														
4.10.20.10.020.170.00.000	Ricavi per prestazioni di "screening" per stranieri	€	0	0	923																														
4.10.20.10.020.210.00.000	Ricavi per Neuro-psichiatria Infantile (Uonpia) per la ATS di appartenenza	€	0	0	923																														
4.10.20.10.020.210.11.000	Ricavi per attività progettuali di Neuro-psichiatria Infantile da pubblico	€	0	0	923																														
4.10.20.10.020.220.00.000	Ricavi per Neuro-psichiatria Infantile (Uonpia) per altre ATS lombarde	€	0	0	923																														
4.10.20.10.020.270.02.000	Ricavi per Neuro-psichiatria Infantile (Uonpia) per Stranieri - codice onere - 9)	€	0	0	923																														
4.10.20.10.030.010.00.000	Ricavi per attivita' di psichiatria (circ. 46/san) per la ATS di appartenenza	€	0	0	923																														
4.10.20.10.030.020.00.000	Ricavi per attivita' di psichiatria (circ. 46/san) per altre ATS lombarde	€	0	0	923																														
4.10.20.10.030.020.00.100	Ricavi per attività progettuali di psichiatria da pubblico	€	0	0	923																														
4.10.20.10.030.070.00.000	Ricavi per attivita' di psichiatria (circ. 46/san) stranieri	€	0	0	923																														
4.10.20.10.040.010.01.000	Ricavi per farmaci File F (escluso HCV) per la ATS di appartenenza	€	0	0	923																														
4.10.20.10.040.010.02.000	Ricavi per farmaci HCV per la ATS di appartenenza	€	0	0	923																														
4.10.20.10.040.020.01.000	Ricavi per farmaci File F (escluso HCV) per altre ATS lombarde	€	0	0	923																														
4.10.20.10.040.020.02.000	Ricavi per farmaci HCV per altre ATS lombarde	€	0	0	923																														
4.10.20.10.040.070.01.000	Ricavi per i farmaci File F (escluso HCV) per stranieri	€	0	0	923																														
4.10.20.10.040.070.02.000	Ricavi per i farmaci HCV per stranieri	€	0	0	923																														
4.10.20.10.040.080.01.000	Ricavi per i farmaci File F (escluso HCV) per carcerati (per conto Istituti penitenziari)	€	0	0	923																														
4.10.20.10.040.080.02.000	Ricavi per i farmaci HCV per carcerati (per conto Istituti penitenziari)	€	0	0	923																														
4.10.20.10.050.010.00.000	Ricavi per farmaci erogati in "Doppio Canale" per ATS di appartenenza	€	0	0	923																														
4.10.20.10.050.020.00.000	Ricavi per farmaci erogati in "Doppio Canale" per altre ATS lombarde	€	0	0	923																														
4.10.20.10.050.070.00.000	Ricavi per farmaci erogati in "Doppio Canale" per stranieri	€	0	0	923																														
4.10.20.10.060.010.00.000	Ricavi per farmaci erogati in "Primo ciclo" per ATS di appartenenza	€	0	0	923																														
4.10.20.10.060.020.00.000	Ricavi per farmaci erogati in "Primo ciclo" per altre ATS lombarde	€	0	0	923																														
4.10.20.10.060.070.00.000	Ricavi per farmaci erogati in "Primo ciclo" per stranieri	€	0	0	923																														
4.10.20.10.100.010.00.000	Prestazioni di servizi MMG, PLS, Continuità assistenziale per ATS di appartenenza	€	0	0	923																														
4.10.20.10.100.020.00.000	Prestazioni di servizi MMG, PLS, Continuità assistenziale per altre ATS lombarde	€	0	0	923																														
4.10.20.10.110.010.00.000	Prestazioni servizi farmaceutica convenzionata per ATS di appartenenza	€	0	0	923																														
4.10.20.10.110.020.00.000	Prestazioni servizi farmaceutica convenzionata per altre ATS lombarde	€	0	0	923																														
4.10.20.10.120.010.00.000	Prestazioni termali per ATS di appartenenza	€	0	0	923																														
4.10.20.10.120.020.00.000	Prestazioni termali per altre ATS lombarde	€	0	0	923																														
4.10.20.10.130.010.00.000	Prestazioni di trasporto ambulanze ed elisoccorso per ATS di appartenenza	€	0	0	923																														
4.10.20.10.130.021.00.000	Prestazioni di assistenza integrativa per ATS di appartenenza	€	0	0	923																														
4.10.20.10.130.022.00.000	Prestazioni di assistenza integrativa per altre ATS lombarde	€	0	0	923																														
4.10.20.10.130.023.00.000	Prestazioni di assistenza protesica per ATS di appartenenza	€	0	0	923																														
4.10.20.10.130.024.00.000	Prestazioni di assistenza protesica per altre ATS lombarde	€	0	0	923																														
4.10.20.10.130.025.00.000	Prestazioni di assistenza riabilitativa extraospedaliera per ATS di appartenenza	€	0	0	923																														
4.10.20.10.130.026.00.000	Prestazioni di assistenza riabilitativa extraospedaliera per altre ATS lombarde	€	0	0	923																														
4.10.20.10.130.027.00.000	Ricavi per cessioni di emocomponenti e cellule staminali di produzione regionale VS ATS, ASST, IRCCS della Regione	€	0	0	923																														
4.10.20.10.130.028.00.000	Ricavi per cessioni di emocomponenti e cellule staminali NON di produzione regionale VS ATS, ASST, IRCCS della Regione	€	0	0	923																														
4.10.20.10.130.029.00.000	Prestazioni assistenza domiciliare integrata (ADI) per ATS di appartenenza	€	0	0	923																														
4.10.20.10.130.030.00.000	Prestazioni assistenza domiciliare integrata (ADI) per altre ATS lombarde	€	0	0	923																														
4.10.20.10.190.010.00.000	Altre prestazioni sanitarie v/ATS di appartenenza	€	0	0	923																														
4.10.20.10.190.012.00.000	Subacuti v/ATS di appartenenza	€	0	0	923																														
4.10.20.10.190.014.00.000	Nuove Reti Sanitarie v/ATS di appartenenza	€	0	0	923																														
4.10.20.10.190.020.00.000	Altre prestazioni sanitarie verso altre ATS/ASST/Fondazioni lombarde	€	0	0	923																														
4.10.20.10.190.021.00.000	Ricavi per prestazioni di cure palliative domiciliari per ATS di appartenenza	€	0	0	923																														
4.10.20.10.190.022.00.000	Ricavi per prestazioni di cure palliative domiciliari per altre ATS lombarde	€	0	0	923																														
4.10.20.10.190.023.00.000	Ricavi per prestazioni di cure palliative residenziali per ATS di appartenenza	€	0	0	923																														
4.10.20.10.190.024.00.000	Ricavi per prestazioni di cure palliative residenziali per altre ATS lombarde	€	0	0	923																														
4.10.20.10.190.025.00.000	Subacuti v/altre ATS/ASST/IRCCS	€	0	0	923																														
4.10.20.10.190.026.00.000	Nuove Reti Sanitarie v/altre ATS/ASST/IRCCS	€	0	0	923																														
4.10.20.10.200.010.00.000	Altre prestazioni socio sanitarie v/ ATS di appartenenza	€	0	0	923																														
4.10.20.10.200.015.00.000	Ricavi per Voucher socio-sanitari ATS della Regione	€	0	0	923																														
4.10.20.10.200.020.00.000	Altre prestazioni socio sanitarie verso altre ATS/ASST/Fondazioni lombarde	€	0	0	923																														
4.10.20.10.300.010.00.000	Ricavi per consulenza sanitaria per ATS di appartenenza	€	0	0	923																														
4.10.20.10.300.020.00.000	Ricavi per consulenza sanitaria v/altre ATS-ASST-Fondazioni della Regione	€	0	0	923																														
4.10.20.10.500.120.00.000	Ricavi per servizi di consulenza sanitaria in area pagamento (art. 55 c.1 lett. c) d) ed ex art. 57-58 CCNL) verso ATS-ASST-Fondazioni della Regione	€	0	0	923																														
4.10.20.10.500.130.00.000	Ricavi per servizi di consulenza sanitaria in area pagamento (art. 91 c.2 lett. A CCNL 19/21 Dirigenza) verso ATS-ASST-Fondazioni della Regione	€	0	0	923																														
4.10.20.10.500.220.00.000	Ricavi per prestazioni sanitarie intramoenia - Altro verso ATS-ASST-Fondazioni della Regione	€	0	0	923																														
4.10.20.10.600.800.00.000	Ricavi di ATS per attività di prevenzione, salute ambiente di lavoro, igiene pubblica ed ambientale verso ATS/ASST/Fondazioni della Regione	€	0	0	923																														
4.10.20.10.650.020.00.000	Ricavi di ATS per sanzioni amministrative art. 12-bis, L.R. 31/1997 ATS/ASST/Fondazioni della Regione	€	0	0	923																														
4.10.20.10.650.030.00.000	Ricavi per Tamponi v/altre ATS-ASST-Fondazioni della Regione	€	0	0	923																														
4.10.20.10.650.034.00.000	Ricavi per tamponi v/ATS di appartenenza	€	0	0	923																														
4.10.20.10.650.040.00.000	Ricavi per vaccinazioni v/ATS di appartenenza	€	0	0	923																														
4.10.20.20.050.020.00.000	Ricavi per formazione verso ATS/ASST/Fondazioni della Regione	€	0	0	923																														
4.10.20.20.080.010.00.000	Altri ricavi per prestazioni non sanitarie verso ATS/ASST/Fondazioni della Regione	€	0	0	923																														
4.10.20.20.080.011.00.000	Altri concorsi, recuperi e rimborsi da parte della Regione - GSA	€	0	0	923																														
4.10.20.30.080.010.00.000	Altri proventi diversi verso ATS/ASST/Fondazioni della Regione	€	0	0	923																														
	A.3) Concorsi, recuperi, rimborsi per attività tipiche.																																		
4.10.30.20.010.010.00.000	Rimborso personale comandato e convenzionato c/o ATS/ASST/Fondazioni della Regione	€	0	0	923																														
4.10.30.20.020.010.00.000	Rimborsi per cessione di farmaci ed emoderivati verso ATS/ASST/Fondazioni della Regione (ESCLUSI EMODERIVATI GESTITI VIA CONSORZIO INTERREGIONALE)	€	0	0	923																														
4.10.30.20.020.012.00.000	Rimborsi per cessione emoderivati verso ATS/ASST/Fondazioni della Regione (SOLAMENTE OVE GESTITI NELL'AMBITO DEL CONSORZIO INTERREGIONALE)	€	0	0	923																														
4.10.30.20.030.010.00.000	Rimborsi per cessione di sangue ed emocomponenti verso ATS/ASST/Fondazioni della Regione nel circuito SRC		0	0	923																														
4.10.30.20.030.010.00.100	Rimborsi per cessione di sangue ed emocomponenti verso ATS/ASST/Fondazioni della Regione fuori dal circuito SRC		0	0	923																														
4.10.30.20.030.010.00.200	Rimborsi per cessione di Staminali e tessuti ATS/ASST/Fondazioni della Regione		0	0	923																														
4.10.30.20.040.010.00.000	Rimborso per acquisto altri beni da parte di ATS/ASST/Fondazioni della Regione	€	0	0	923																														
4.10.30.20.050.010.00.000	Altri concorsi, recuperi e rimborsi per attività tipiche da parte di ATS/ASST/Fondazioni della Regione	€	0	0	923																														
	B.1) Acquisti di beni																																		
4.20.05.10.010.810.00.000	Farmaceutici: Specialità Medicinali da ATS/ASST/Fondazioni della Regione	€	0	0	923																														
4.20.05.10.010.820.00.000	Farmaceutici: Specialità Medicinali (Doppio Canale ex Nota CUF 37) da ATS/ASST/Fondazioni della Regione	€	0	0	923																														
4.20.05.10.020.820.00.000	Farmaceutici: Ossigeno (Doppio Canale) da ATS/ASST/Fondazioni della Regione	€	0	0	923																														
4.20.05.10.030.910.00.000	Emoderivati di produzione regionale da ATS/ASST/IRCCS/Fondazioni della Regione fuori circuito SRC	€	0	0	923																														
4.20.05.10.030.920.00.000	Emoderivati di produzione regionale da ATS/ASST/IRCCS/Fondazioni della Regione nel circuito SRC	€	0	0	923																														
4.20.05.10.130.810.00.000	Sangue ed emocomponenti da ATS/ASST/Fondazioni della Regione nel circuito SRC	€	0	0	923																														
4.20.05.10.130.810.00.100	Sangue ed emocomponenti da ATS/ASST/Fondazioni della Regione fuori dal circuito SRC	€	0	0	923																														
4.20.05.10.130.810.00.200	Staminali e tessuti da ATS/ASST/Fondazioni della Regione	€	0	0	923																														
4.20.05.10.800.811.00.000	Altri beni e prodotti sanitari Prodotti farmaceutici ed emoderivati) da ATS/ASST/Fondazioni della Regione	€	0	0	923																														
4.20.05.10.800.813.00.000	Altri beni e prodotti sanitari (Dispositivi medici) da ATS/ASST/Fondazioni della Regione	€	0	0	923																														
4.20.05.10.800.814.00.000	Altri beni e prodotti sanitari (Prodotti dietetici) da ATS/ASST/Fondazioni della Regione	€	0	0	923																														
4.20.05.10.800.815.00.000	Altri beni e prodotti sanitari (Materiali per la profilassi - vaccini) da ATS/ASST/Fondazioni della Regione	€	0	0	923																														
4.20.05.10.800.816.00.000	Altri beni e prodotti sanitari (Prodotti chimici) da ATS/ASST/Fondazioni della Regione	€	0	0	923																														
4.20.05.10.800.817.00.000	Altri beni e prodotti sanitari Materiali e prodotti per uso veterinario) da ATS/ASST/Fondazioni della Regione	€	0	0	923																														
4.20.05.10.800.818.00.000	Altri beni e prodotti sanitari da ATS/ASST/Fondazioni della Regione	€	0	0	923																														
4.20.05.20.800.810.00.000	Altri beni non sanitari da ATS/ASST/Fondazioni della Regione	€	0	0	923																														
4.20.10.10.010.110.00.000	Assistenza per medicina di base convenzionata: da strutture pubbliche ubicate nel proprio territorio: ASST/Fondazioni pubbliche	€	0	0	923																														
4.20.10.10.010.120.00.000	Assistenza per medicina di base convenzionata: da strutture pubbliche ubicate in altre province della Regione: ATS/ASST/Fondazioni pubbliche	€	0	0	923																														
4.20.10.10.020.010.21.000	Acquisti di servizi sanitari per farmaceutica: da strutture pubbliche ubicate nel proprio territorio: ASST/Fondazioni pubbliche	€	0	0	923																														
4.20.10.10.020.010.22.000	Acquisti di servizi sanitari per farmaceutica: da strutture pubbliche ubicate in altre province della Regione: ATS/ASST/Fondazioni pubbliche	€	0	0	923																														
	B.2) Acquisti di servizi																																		
4.20.10.10.030.010.10.011	Acquisto di prestazioni ambulatoriali da strutture pubbliche ubicate nel proprio territorio: ASST/ATS/Fondazioni pubbliche - escluso PS non seguito da ricovero	€	0	0	923																														
4.20.10.10.030.010.10.012	Acquisto di prestazioni di pronto soccorso non seguite da ricovero di strutture pubbliche ubicate nel proprio territorio: ASST/ATS/Fondazioni pubbliche	€	0	0	923																														
4.20.10.10.030.010.10.031	Acquisto di prestazioni ambulatoriali in strutture pubbliche ubicate in altre province della Lombardia: ASST/ATS/Fondazioni	€	0	0	923																														
4.20.10.10.030.010.10.032	acquisto di prestazioni di pronto soccorso non seguite da ricovero in strutture pubbliche ubicate in altre province della	€	0	0	923																														
4.20.10.10.030.030.10.010	Prestazioni di "screening" in strutture pubbliche ubicate nel proprio territorio: ASST/ATS/Fondazioni pubbliche	€	0	0	923																														
4.20.10.10.030.030.10.030	Prestazioni di "screening" in strutture pubbliche ubicate in altre province della Lombardia: ASST/ATS/Fondazioni pubbliche	€	0	0	923																														
4.20.10.10.030.040.10.010	Acquisto prestazioni di Neuro-psichiatria Infantile (Uonpia) in strutture pubbliche ubicate nel proprio territorio: ASST/ATS/Fondazioni pubbliche	€	0	0	923																														
4.20.10.10.030.040.10.030	Acquisto prestazioni di Neuro-psichiatria Infantile (Uonpia) in strutture pubbliche ubicate in altre province della Lombardia: ASST/ATS/Fondazioni pubbliche	€	0	0	923																														
4.20.10.10.040.005.10.000	Acquisti di servizi sanitari per assistenza riabilitativa da strutture pubbliche ubicate nel proprio territorio: ASST/Fondazioni pubbliche	€	0	0	923																														
4.20.10.10.040.005.20.000	Acquisti di servizi sanitari per assistenza riabilitativada strutture pubbliche ubicate in altre province della Regione: ATS/ASST/Fondazioni pubbliche	€	0	0	923																														
4.20.10.10.050.460.00.000	Acquisto di prestazioni relative all'Assistenza Integrativa da strutture pubbliche ubicate nel proprio territorio: ATS/ASST/Fondazioni pubbliche	€	0	0	923																														
4.20.10.10.050.470.00.000	Acquisto di prestazioni relative all'Assistenza Integrativa da strutture pubbliche ubicate in altre province della Regione: ATS/ASST/Fondazioni pubbliche	€	0	0	923																														
4.20.10.10.050.510.00.000	Acquisto di prestazioni relativa all'Assistenza Protesica da strutture pubbliche ubicate nel proprio territorio: ATS/ ASST/Fondazioni pubbliche	€	0	0	923																														
4.20.10.10.050.520.00.000	Acquisto di prestazioni relative all'Assistenza Protesica da strutture pubbliche ubicate in altre province della Regione: ATS/ASST/Fondazioni pubbliche	€	0	0	923																														
4.20.10.10.060.010.10.000	Acquisto di Drg da strutture pubbliche ubicate nel proprio territorio: ASST/Fondazioni pubbliche	€	0	0	923																														
4.20.10.10.060.010.30.000	Acquisto di Drg da strutture pubbliche ubicate in altre province della Lombardia: ATS/ASST/Fondazioni pubbliche	€	0	0	923																														
4.20.10.10.070.010.10.000	Acquisto di prestazioni di psichiatria in strutture pubbliche ubicate nel proprio territorio: ASST/Fondazioni pubbliche	€	0	0	923																														
4.20.10.10.070.010.30.000	Acquisto di prestazioni di psichiatria in strutture pubbliche ubicate in altre province lombarde: ATS/ASST/Fondazioni pubbliche	€	0	0	923																														
4.20.10.10.080.010.10.000	Acquisto farmaci file F da strutture pubbliche ubicate nel proprio territorio: ASST/Fondazioni pubbliche	€	0	0	923																														
4.20.10.10.080.010.30.000	Acquisto farmaci file F da strutture pubbliche ubicate in altre province della Regione: ATS/ASST/Fondazioni pubbliche	€	0	0	923																														
4.20.10.10.080.010.50.000	Acquisto farmaci file F da Istituti penitenziari) (anche per il tramite di ASST/Fondazioni pubbliche)	€	0	0	923																														
4.20.10.10.080.030.10.000	Acquisto farmaci "Doppio canale" (ex Nota CUF 37 più ossigeno) da strutture pubbliche ubicate nel proprio territorio (rimborso farmaco più servizio):	€	0	0	923																														
4.20.10.10.080.030.30.000	Acquisto farmaci "Doppio canale" (ex Nota CUF 37 più ossigeno) da strutture pubbliche ubicate in altre province (rimborso farmaco più servizio):	€	0	0	923																														
4.20.10.10.080.050.10.000	Acquisto farmaci "Primo Ciclo" da strutture pubbliche ubicate nel proprio territorio: ASST/Fondazioni pubbliche	€	0	0	923																														
4.20.10.10.080.050.30.000	Acquisto farmaci "Primo Ciclo" da strutture pubbliche ubicate in altre province della Regione: ASST/Fondazioni pubbliche	€	0	0	923																														
4.20.10.10.090.040.00.000	Acquisto di prestazioni termali da strutture pubbliche ubicate nel proprio territorio: ASST/Fondazioni pubbliche	€	0	0	923																														
4.20.10.10.090.050.00.000	Acquisto di prestazioni termali da strutture pubbliche da strutture pubbliche ubicate in altre province della Regione: ATS/ASST/Fondazioni pubbliche	€	0	0	923																														
4.20.10.10.100.010.30.000	Acquisto di prestazioni trasporto sanitari da strutture pubbliche ubicate nel proprio territorio: ASST/Fondazioni pubbliche	€	0	0	923																														
4.20.10.10.100.010.40.000	Acquisto di prestazioni trasporto sanitari da strutture pubbliche ubicate in altre province della Regione: ATS/ASST/Fondazioni pubbliche	€	0	0	923																														
4.20.10.10.110.010.40.050	Acquisto di voucher sociosanitari da ATS/ASST/Fondazioni della Regione	€	0	0	923																														
4.20.10.10.110.010.80.010	Altri acquisti di prestazioni di servizi socio sanitari da ATS/ASST/Fondazioni della Regione	€	0	0	923																														
4.20.10.10.110.010.80.110	Altri acquisti di prestazioni di servizi socio assistenziali da ATS/ASST/Fondazioni della Regione	€	0	0	923																														
4.20.10.10.110.010.80.120	Altri costi per prestazioni di servizi socio assistenziali da pubblico	€	0	0	923																														
4.20.10.10.110.010.10.120	Acquisto di prestazioni di Cure Palliative Domiciliari vs ATS di appartenenza (gestiti da ASST)	€	0	0	923																														
4.20.10.10.110.010.10.140	Acquisto di prestazioni di Cure Palliative Residenziali verso ATS di appartenenza (gestite da ASST)	€	0	0	923																														
4.20.10.10.110.010.20.120	Acquisto di prestazioni di Cure Palliative Domiciliari verso Altre ATS (gestite da ASST)	€	0	0	923																														
4.20.10.10.110.010.20.140	Acquisto di prestazioni di Cure Palliative Residenziali verso Altre ATS della Regione (gestite da ASST)	€	0	0	923																														
4.20.10.10.110.020.20.120	Acquisto di prestazioni socio sanitarie integrate da RSA gestite da ASST (ATS/ASST/Fondazioni della Regione	€	0	0	923																														

Dettaglio nota integrativa di: FONDAZIONE ISTITUTO NEUROLOGICO BESTA - MI - Consuntivo 2025		ASST DI CREMONA	ASST DI MANTOVA	ASST DI CREMA	ASST DI PAVIA	INRCA CENTRO PER LE BRONC. - CASATENOVO	IRCCS ISTITUTO NAZIONALE DEI TUMORI	IRCCS ISTITUTO NEUROLOGICO CARLO BESTA	IRCCS POLICLINICO SAN MATTEO	IRCCS OSPEDALE POLICLINICO DI MILANO	IRCCS SAN GERARDO DEI TINTORI	AZIENDA REGIONALE EMERGENZA URGENZA (AREU)	AGENZIA DEI CONTROLLI
(Valori in Euro)		724	725	726	727	920	922	923	924	925	926	993	992
A.1. Contributi in conto esercizio.													
Contributi da ATS/ASST/Fondazioni della Regione - FSR indistinto finalizzato da Regione	€												
Contributi da ATS/ASST/Fondazioni della Regione - FSR indistinto finalizzato da Stato	€												
Contributi da ATS/ASST/Fondazioni della Regione - Vincolati	€												
Contributi da ATS/ASST/Fondazioni della Regione (extra fondo)	€												
Contributi da ATS/ASST/Fondazioni della Regione (extra fondo) - PNRR	€												
Altri contributi da ATS/ASST/Fondazioni della Regione (extra fondo)	€												
A.2. Proventi e ricavi diversi.													
Ricavi per prestazioni drg per la ATS di appartenenza	€												
Ricavi per prestazioni drg per altre ATS lombarde	€												
Ricavi per prestazioni drg relativo agli stranieri - codice onere - 9)	€												
Ricavi per prestazioni attivita' ambulatoriale per la ATS di appartenenza) - escluso PS non seguito ricovero	€												
Ricavi per prestazioni di pronto soccorso non seguite da ricovero per la ATS di appartenenza	€												
Ricavi per prestazioni attivita' ambulatoriale per altre ATS lombarde) - escluso PS non seguito ricovero	€												
Ricavi per prestazioni di pronto soccorso non seguite da ricovero per altre ATS lombarde	€												
Ricavi per prestazioni attivita' ambulatoriale per stranieri - codice onere - 9)	€												
Ricavi per prestazioni attivita' ambulatoriale per carcerati	€												
Ricavi per prestazioni di "screening" ATS di appartenenza	€												
Ricavi per prestazioni di "screening" altre ATS della Regione	€												
Ricavi per prestazioni di "screening" per stranieri	€												
Ricavi per Neuro-psichiatria Infantile (Uonpia) per la ATS di appartenenza	€												
Ricavi per attività progettuali di Neuro-psichiatria Infantile da pubblico	€												
Ricavi per Neuro-psichiatria Infantile (Uonpia) per altre ATS lombarde	€												
Ricavi per Neuro-psichiatria Infantile (Uonpia) per Stranieri - codice onere - 9)	€												
Ricavi per attivita' di psichiatria (circ. 46/san) per la ATS di appartenenza	€												
Ricavi per attivita' di psichiatria (circ. 46/san) per altre ATS lombarde	€												
Ricavi per attività progettuali di psichiatria da pubblico	€												
Ricavi per attivita' di psichiatria (circ. 46/san) stranieri	€												
Ricavi per farmaci File F (escluso HCV) per la ATS di appartenenza	€												
Ricavi per farmaci HCV per la ATS di appartenenza	€												
Ricavi per farmaci File F (escluso HCV) per altre ATS lombarde	€												
Ricavi per farmaci HCV per altre ATS lombarde	€												
Ricavi per i farmaci File F (escluso HCV) per stranieri	€												
Ricavi per i farmaci HCV per stranieri	€												
Ricavi per i farmaci File F (escluso HCV) per carcerati (per conto Istituti penitenziari)	€												
Ricavi per i farmaci HCV per carcerati (per conto Istituti penitenziari)	€												
Ricavi per farmaci erogati in "Doppio Canale" per ATS di appartenenza	€												
Ricavi per farmaci erogati in "Doppio Canale" per altre ATS lombarde	€												
Ricavi per farmaci erogati in "Doppio Canale" per stranieri	€												
Ricavi per farmaci erogati in "Primo ciclo" per ATS di appartenenza	€												
Ricavi per farmaci erogati in "Primo ciclo" per altre ATS lombarde	€												
Ricavi per farmaci erogati in "Primo ciclo" per stranieri	€												
Prestazioni di servizi MMG, PLS, Continuità assistenziale per ATS di appartenenza	€												
Prestazioni di servizi MMG, PLS, Continuità assistenziale per altre ATS lombarde	€												
Prestazioni servizi farmaceutica convenzionata per ATS di appartenenza	€												
Prestazioni servizi farmaceutica convenzionata per altre ATS lombarde	€												
Prestazioni termali per ATS di appartenenza	€												
Prestazioni termali per altre ATS lombarde	€												
Prestazioni di trasporto ambulanze ed elisoccorso per ATS di appartenenza	€												
Prestazioni di assistenza integrativa per ATS di appartenenza	€												
Prestazioni di assistenza integrativa per altre ATS lombarde	€												
Prestazioni di assistenza protesica per ATS di appartenenza	€												
Prestazioni di assistenza protesica per altre ATS lombarde	€												
Prestazioni di assistenza riabilitativa extraospedaliera per ATS di appartenenza	€												
Prestazioni di assistenza riabilitativa extraospedaliera per altre ATS lombarde	€												
Ricavi per cessioni di emocomponenti e cellule staminali di produzione regionale VS ATS, ASST, IRCCS della Regione	€												
Ricavi per cessioni di emocomponenti e cellule staminali NON di produzione regionale VS ATS, ASST, IRCCS della Regione	€												
Prestazioni assistenza domiciliare integrata (ADI) per ATS di appartenenza	€												
Prestazioni assistenza domiciliare integrata (ADI) per altre ATS lombarde	€												
Altre prestazioni sanitarie v/ATS di appartenenza	€												
Subacuti v/ATS di appartenenza	€												
Nuove Reti Sanitarie v/ATS di appartenenza	€												
Altre prestazioni sanitarie verso altre ATS/ASST/Fondazioni lombarde	€												
Ricavi per prestazioni di cure palliative domiciliari per ATS di appartenenza	€												
Ricavi per prestazioni di cure palliative domiciliari per altre ATS lombarde	€												
Ricavi per prestazioni di cure palliative residenziali per ATS di appartenenza	€												
Ricavi per prestazioni di cure palliative residenziali per altre ATS lombarde	€												
Subacuti v/altre ATS/ASST/IRCCS	€												
Nuove Reti Sanitarie v/altre ATS/ASST/IRCCS	€												
Altre prestazioni socio sanitarie v/ ATS di appartenenza	€												
Ricavi per Voucher socio-sanitari ATS della Regione	€												
Altre prestazioni socio sanitarie verso altre ATS/ASST/Fondazioni lombarde	€												
Ricavi per consulenza sanitaria per ATS di appartenenza	€												
Ricavi per consulenza sanitaria v/altre ATS-ASST-Fondazioni della Regione	€												
Ricavi per servizi di consulenza sanitaria in area pagamento (art. 55 c.1 lett. c) d) ed ex art. 57-58 CCNL) verso ATS-ASST-Fondazioni della Regione	€												
Ricavi per servizi di consulenza sanitaria in area pagamento (art. 91 c.2 lett. A CCNL 19/21 Dirigenza) verso ATS-ASST-Fondazioni della Regione	€												
Ricavi per prestazioni sanitarie intramoenia - Altro verso ATS-ASST-Fondazioni della Regione	€												
Ricavi di ATS per attività di prevenzione, salute ambiente di lavoro, igiene pubblica ed ambientale verso ATS/ASST/Fondazioni della Regione	€												
Ricavi di ATS per sanzioni amministrative art. 12-bis, L.R. 31/1997 ATS/ASST/Fondazioni della Regione	€												
Ricavi per Tamponi v/altre ATS-ASST-Fondazioni della Regione	€												
Ricavi per tamponi v/ATS di appartenenza	€												
Ricavi per vaccinazioni v/ATS di appartenenza	€												
Ricavi per formazione verso ATS/ASST/Fondazioni della Regione	€												
Altri ricavi per prestazioni non sanitarie verso ATS/ASST/Fondazioni della Regione	€												
Altri concorsi, recuperi e rimborsi da parte della Regione - GSA	€												
Altri proventi diversi verso ATS/ASST/Fondazioni della Regione	€												
A.3) Concorsi, recuperi, rimborsi per attività tipiche.													
Rimborso personale comandato e convenzionato c/o ATS/ASST/Fondazioni della Regione	€												
Rimborsi per cessione di farmaci ed emoderivati verso ATS/ASST/Fondazioni della Regione (ESCLUSI EMODERIVATI GESTITI VIA CONSORZIO INTERREGIONALE)	€												
Rimborsi per cessione emoderivati verso ATS/ASST/Fondazioni della Regione (SOLAMENTE OVE GESTITI NELL'AMBITO DEL CONSORZIO INTERREGIONALE)	€												
Rimborsi per cessione di sangue ed emocomponenti verso ATS/ASST/Fondazioni della Regione nel circuito SRC													
Rimborsi per cessione di sangue ed emocomponenti verso ATS/ASST/Fondazioni della Regione fuori dal circuito SRC													
Rimborsi per cessione di Staminali e tessuti ATS/ASST/Fondazioni della Regione	€												
Rimborso per acquisto altri beni da parte di ATS/ASST/Fondazioni della Regione	€												
Altri concorsi, recuperi e rimborsi per attività tipiche da parte di ATS/ASST/Fondazioni della Regione	€												
B.1) Acquisti di beni													
Farmaceutici: Specialità Medicinali da ATS/ASST/Fondazioni della Regione	€												
Farmaceutici: Specialità Medicinali (Doppio Canale ex Nota CUF 37) da ATS/ASST/Fondazioni della Regione	€												
Farmaceutici: Ossigeno (Doppio Canale) da ATS/ASST/Fondazioni della Regione	€												
Emoderivati di produzione regionale da ATS/ASST/IRCCS/Fondazioni della Regione fuori circuito SRC	€												
Emoderivati di produzione regionale da ATS/ASST/IRCCS/Fondazioni della Regione nel circuito SRC	€												
Sangue ed emocomponenti da ATS/ASST/Fondazioni della Regione nel circuito SRC	€												
Sangue ed emocomponenti da ATS/ASST/Fondazioni della Regione fuori dal circuito SRC	€												
Staminali e tessuti da ATS/ASST/Fondazioni della Regione	€												
Altri beni e prodotti sanitari Prodotti farmaceutici ed emoderivati) da ATS/ASST/Fondazioni della Regione	€												
Altri beni e prodotti sanitari (Dispositivi medici) da ATS/ASST/Fondazioni della Regione	€												
Altri beni e prodotti sanitari (Prodotti dietetici) da ATS/ASST/Fondazioni della Regione	€												
Altri beni e prodotti sanitari (Materiali per la profilassi - vaccini) da ATS/ASST/Fondazioni della Regione	€												
Altri beni e prodotti sanitari (Prodotti chimici) da ATS/ASST/Fondazioni della Regione	€												
Altri beni e prodotti sanitari Materiali e prodotti per uso veterinario) da ATS/ASST/Fondazioni della Regione	€												
Altri beni e prodotti sanitari da ATS/ASST/Fondazioni della Regione	€												
Altri beni non sanitari da ATS/ASST/Fondazioni della Regione	€												
Assistenza per medicina di base convenzionata: da strutture pubbliche ubicate nel proprio territorio: ASST/Fondazioni pubbliche	€												
Assistenza per medicina di base convenzionata: da strutture pubbliche ubicate in altre province della Regione: ATS/ASST/Fondazioni pubbliche	€												
Acquisti di servizi sanitari per farmaceutica: da strutture pubbliche ubicate nel proprio territorio: ASST/Fondazioni pubbliche	€												
Acquisti di servizi sanitari per farmaceutica: da strutture pubbliche ubicate in altre province della Regione: ATS/ASST/Fondazioni pubbliche	€												
B.2) Acquisti di servizi													
Acquisto di prestazioni ambulatoriali da strutture pubbliche ubicate nel proprio territorio: ASST/ATS/Fondazioni pubbliche - escluso PS non seguito da ricovero	€												
Acquisto di prestazioni di pronto soccorso non seguite da ricovero di strutture pubbliche ubicate nel proprio territorio: ASST/ATS/Fondazioni pubbliche	€												
Acquisto di prestazioni ambulatoriali in strutture pubbliche ubicate in altre province della Lombardia: ASST/ATS/Fondazioni	€												
acquisto di prestazioni di pronto soccorso non seguite da ricovero in strutture pubbliche ubicate in altre province della	€												
Prestazioni di "screening" in strutture pubbliche ubicate nel proprio territorio: ASST/ATS/Fondazioni pubbliche	€												
Prestazioni di "screening" in strutture pubbliche ubicate in altre province della Lombardia: ASST/ATS/Fondazioni pubbliche	€												
Acquisto prestazioni di Neuro-psichiatria Infantile (Uonpia) in strutture pubbliche ubicate nel proprio territorio: ASST/ATS/Fondazioni pubbliche	€												
Acquisto prestazioni di Neuro-psichiatria Infantile (Uonpia) in strutture pubbliche ubicate in altre province della Lombardia: ASST/ATS/Fondazioni pubbliche	€												
Acquisti di servizi sanitari per assistenza riabilitativa da struture pubbliche ubicate nel proprio territorio: ASST/Fondazioni pubbliche	€												
Acquisti di servizi sanitari per assistenza riabilitativada strutture pubbliche ubicate in altre province della Regione: ATS/ASST/Fondazioni pubbliche	€												
Acquisto di prestazioni relative all'Assistenza Integrativa da strutture pubbliche ubicate nel proprio territorio: ATS/ASST/Fondazioni pubbliche	€												
Acquisto di prestazioni relative all'Assistenza Integrativa da strutture pubbliche ubicate in altre province della Regione: ATS/ASST/Fondazioni pubbliche	€												
Acquisto di prestazioni relativa all'Assistenza Protesica da strutture pubbliche ubicate nel proprio territorio: ATS/ ASST/Fondazioni pubbliche	€												
Acquisto di prestazioni relative all'Assistenza Protesica da strutture pubbliche ubicate in altre province della Regione: ATS/ASST/Fondazioni pubbliche	€												
Acquisto di Drg da strutture pubbliche ubicate nel proprio territorio: ASST/Fondazioni pubbliche	€												
Acquisto di Drg da strutture pubbliche ubicate in altre province della Lombardia: ATS/ASST/Fondazioni pubbliche	€												
Acquisto di prestazioni di psichiatria in strutture pubbliche ubicate nel proprio territorio: ASST/Fondazioni pubbliche	€												
Acquisto di prestazioni di psichiatria in strutture pubbliche ubicate in altre province lombarde: ATS/ASST/Fondazioni pubbliche	€												
Acquisto farmaci file F da struture pubbliche ubicate nel proprio territorio: ASST/Fondazioni pubbliche	€												
Acquisto farmaci file F da strutture pubbliche ubicate in altre province della Regione: ATS/ASST/Fondazioni pubbliche	€												
Acquisto farmaci file F da Istituti penitenziari) (anche per il tramite di ASST/Fondazioni pubbliche)	€												
Acquisto farmaci "Doppio canale" (ex Nota CUF 37 più ossigeno) da strutture pubbliche ubicate nel proprio territorio (rimborso farmaco più servizio):	€												
Acquisto farmaci "Doppio canale" (ex Nota CUF 37 più ossigeno) da strutture pubbliche ubicate in altre province (rimborso farmaco più servizio):	€												
Acquisto farmaci "Primo Ciclo" da strutture pubbliche ubicate nel proprio territorio: ASST/Fondazioni pubbliche	€												
Acquisto farmaci "Primo Ciclo" da strutture pubbliche ubicate in altre province della Regione: ASST/Fondazioni pubbliche	€												
Acquisto di prestazioni termali da strutture pubbliche ubicate nel proprio territorio: ASST/Fondazioni pubbliche	€												
Acquisto di prestazioni termali da strutture pubbliche da strutture pubbliche ubicate in altre province della Regione: ATS/ASST/Fondazioni pubbliche	€												
Acquisto di prestazioni trasporto sanitari da strutture pubbliche ubicate nel proprio territorio: ASST/Fondazioni pubbliche	€												
Acquisto di prestazioni trasporto sanitari da strutture pubbliche ubicate in altre province della Regione: ATS/ASST/Fondazioni pubbliche	€												
Acquisto di voucher sociosanitari da ATS/ASST/Fondazioni della Regione	€												
Altri acquisti di prestazioni di servizi socio sanitari da ATS/ASST/Fondazioni della Regione	€												
Altri acquisti di prestazioni di servizi socio assistenziali da ATS/ASST/Fondazioni della Regione	€												
Altri costi per prestazioni di servizi socio assistenziali da pubblico	€												
Acquisto di prestazioni di Cure Palliative Domiciliari vs ATS di appartenenza (gestiti da ASST)	€												
Acquisto di prestazioni di Cure Palliative Residenziali verso ATS di appartenenza (gestite da ASST)	€												
Acquisto di prestazioni di Cure Palliative Domiciliari verso Altre ATS (gestite da ASST)	€												
Acquisto di prestazioni di Cure Palliative Residenziali verso Altre ATS della Regione (gestite da ASST)	€												
Acquisto di prestazioni socio sanitarie integrate da RSA gestite da ASST (ATS/ASST/Fondazioni della Regione	€												

COD_COGE_OLD	Dettaglio nota integrativa di: FONDAZIONE ISTITUTO NEUROLOGICO BESTA - MI - Consuntivo 2025		TOTALE N.I.	TOTALE FOGLIO CONS	Codice Azienda	ATS DELLA CITTA' METROPOLITANA DI MILANO	ATS DELL'INSUBRIA	ATS DELLA MONTAGNA	ATS DELLA BRIANZA	ATS DI BERGAMO	ATS DI BRESCIA	ATS DELLA VAL PADANA	ATS DI PAVIA	ASST GRANDE OSPEDALE METROPOLITANO NIGUARDA	ASST SANTI PAOLO E CARLO	ASST FATEBENEFRATELLI SACCO	ASST CENTRO SPECIALISTICO ORTOPEDICO TRAUMATOLOGICO GAETANO PINI/CTO	ASST OVEST MILANESE	ASST RHODENSE	ASST NORD MILANO	ASST MELEGNANO E DELLA MARTESANA	ASST DI LODI	ASST DEI SETTE LAGHI	ASST DELLA VALLE OLONA	ASST LARIANA	ASST DELLA VALTELLINA E DELL'ALTO LARIO	ASST DELLA VALCAMONICA	ASST DI LECCO	ASST BRIANZA	ASST PAPA GIOVANNI XXIII	ASST DI BERGAMO OVEST	ASST DI BERGAMO EST	ASST DEGLI SPEDALI CIVILI DI BRESCIA	ASST DELLA FRANCIACORTA	ASST DEL GARDA
	(Valori in Euro)			923		321	322	323	324	325	326	327	328	701	702	703	704	705	706	707	708	709	710	711	712	713	714	715	717	718	719	720	721	722	723
	A.1. Contributi in conto esercizio.																																		
4.10.10.20.030.010.00.000	Contributi da ATS/ASST/Fondazioni della Regione - FSR indistinto finalizzato da Regione	€	0	0	923																														
4.10.10.20.030.010.00.050	Contributi da ATS/ASST/Fondazioni della Regione - FSR indistinto finalizzato da Stato	€	0	0	923																														
4.10.10.20.030.010.00.100	Contributi da ATS/ASST/Fondazioni della Regione - Vincolati	€	0	0	923																														
4.10.10.20.030.010.00.150	Contributi da ATS/ASST/Fondazioni della Regione (extra fondo)	€	0	0	923																														
4.10.10.20.030.010.00.200	Contributi da ATS/ASST/Fondazioni della Regione (extra fondo) - PNRR	€	0	0	923																														
4.10.10.20.030.020.00.000	Altri contributi da ATS/ASST/Fondazioni della Regione (extra fondo)	€	0	0	923																														
	A.2. Proventi e ricavi diversi.																																		
4.10.20.10.010.010.00.000	Ricavi per prestazioni drg per la ATS di appartenenza	€	0	0	923																														
4.10.20.10.010.020.00.000	Ricavi per prestazioni drg per altre ATS lombarde	€	0	0	923																														
4.10.20.10.010.070.02.000	Ricavi per prestazioni drg relativo agli stranieri - codice onere - 9)	€	0	0	923																														
4.10.20.10.020.010.01.000	Ricavi per prestazioni attivita' ambulatoriale per la ATS di appartenenza) - escluso PS non seguito ricovero	€	0	0	923																														
4.10.20.10.020.010.02.000	Ricavi per prestazioni di pronto soccorso non seguite da ricovero per la ATS di appartenenza	€	0	0	923																														
4.10.20.10.020.020.01.000	Ricavi per prestazioni attivita' ambulatoriale per altre ATS lombarde) - escluso PS non seguito ricovero	€	0	0	923																														
4.10.20.10.020.020.02.000	Ricavi per prestazioni di pronto soccorso non seguite da ricovero per altre ATS lombarde	€	0	0	923																														
4.10.20.10.020.070.02.000	Ricavi per prestazioni attivita' ambulatoriale per stranieri - codice onere - 9)	€	0	0	923																														
4.10.20.10.020.075.00.000	Ricavi per prestazioni attivita' ambulatoriale per carcerati	€	0	0	923																														
4.10.20.10.020.110.00.000	Ricavi per prestazioni di "screening" ATS di appartenenza	€	0	0	923																														
4.10.20.10.020.120.00.000	Ricavi per prestazioni di "screening" altre ATS della Regione	€	0	0	923																														
4.10.20.10.020.170.00.000	Ricavi per prestazioni di "screening" per stranieri	€	0	0	923																														
4.10.20.10.020.210.00.000	Ricavi per Neuro-psichiatria Infantile (Uonpia) per la ATS di appartenenza	€	0	0	923																														
4.10.20.10.020.210.11.000	Ricavi per attività progettuali di Neuro-psichiatria Infantile da pubblico	€	0	0	923																														
4.10.20.10.020.220.00.000	Ricavi per Neuro-psichiatria Infantile (Uonpia) per altre ATS lombarde	€	0	0	923																														
4.10.20.10.020.270.02.000	Ricavi per Neuro-psichiatria Infantile (Uonpia) per Stranieri - codice onere - 9)	€	0	0	923																														
4.10.20.10.030.010.00.000	Ricavi per attivita' di psichiatria (circ. 46/san) per la ATS di appartenenza	€	0	0	923																														
4.10.20.10.030.020.00.000	Ricavi per attivita' di psichiatria (circ. 46/san) per altre ATS lombarde	€	0	0	923																														
4.10.20.10.030.020.00.100	Ricavi per attività progettuali di psichiatria da pubblico	€	0	0	923																														
4.10.20.10.030.070.00.000	Ricavi per attivita' di psichiatria (circ. 46/san) stranieri	€	0	0	923																														
4.10.20.10.040.010.01.000	Ricavi per farmaci File F (escluso HCV) per la ATS di appartenenza	€	0	0	923																														
4.10.20.10.040.010.02.000	Ricavi per farmaci HCV per la ATS di appartenenza	€	0	0	923																														
4.10.20.10.040.020.01.000	Ricavi per farmaci File F (escluso HCV) per altre ATS lombarde	€	0	0	923																														
4.10.20.10.040.020.02.000	Ricavi per farmaci HCV per altre ATS lombarde	€	0	0	923																														
4.10.20.10.040.070.01.000	Ricavi per i farmaci File F (escluso HCV) per stranieri	€	0	0	923																														
4.10.20.10.040.070.02.000	Ricavi per i farmaci HCV per stranieri	€	0	0	923																														
4.10.20.10.040.080.01.000	Ricavi per i farmaci File F (escluso HCV) per carcerati (per conto Istituti penitenziari)	€	0	0	923																														
4.10.20.10.040.080.02.000	Ricavi per i farmaci HCV per carcerati (per conto Istituti penitenziari)	€	0	0	923																														
4.10.20.10.050.010.00.000	Ricavi per farmaci erogati in "Doppio Canale" per ATS di appartenenza	€	0	0	923																														
4.10.20.10.050.020.00.000	Ricavi per farmaci erogati in "Doppio Canale" per altre ATS lombarde	€	0	0	923																														
4.10.20.10.050.070.00.000	Ricavi per farmaci erogati in "Doppio Canale" per stranieri	€	0	0	923																														
4.10.20.10.060.010.00.000	Ricavi per farmaci erogati in "Primo ciclo" per ATS di appartenenza	€	0	0	923																														
4.10.20.10.060.020.00.000	Ricavi per farmaci erogati in "Primo ciclo" per altre ATS lombarde	€	0	0	923																														
4.10.20.10.060.070.00.000	Ricavi per farmaci erogati in "Primo ciclo" per stranieri	€	0	0	923																														
4.10.20.10.100.010.00.000	Prestazioni di servizi MMG, PLS, Continuità assistenziale per ATS di appartenenza	€	0	0	923																														
4.10.20.10.100.020.00.000	Prestazioni di servizi MMG, PLS, Continuità assistenziale per altre ATS lombarde	€	0	0	923																														
4.10.20.10.110.010.00.000	Prestazioni servizi farmaceutica convenzionata per ATS di appartenenza	€	0	0	923																														
4.10.20.10.110.020.00.000	Prestazioni servizi farmaceutica convenzionata per altre ATS lombarde	€	0	0	923																														
4.10.20.10.120.010.00.000	Prestazioni termali per ATS di appartenenza	€	0	0	923																														
4.10.20.10.120.020.00.000	Prestazioni termali per altre ATS lombarde	€	0	0	923																														
4.10.20.10.130.010.00.000	Prestazioni di trasporto ambulanze ed elisoccorso per ATS di appartenenza	€	0	0	923																														
4.10.20.10.130.021.00.000	Prestazioni di assistenza integrativa per ATS di appartenenza	€	0	0	923																														
4.10.20.10.130.022.00.000	Prestazioni di assistenza integrativa per altre ATS lombarde	€	0	0	923																														
4.10.20.10.130.023.00.000	Prestazioni di assistenza protesica per ATS di appartenenza	€	0	0	923																														
4.10.20.10.130.024.00.000	Prestazioni di assistenza protesica per altre ATS lombarde	€	0	0	923																														
4.10.20.10.130.025.00.000	Prestazioni di assistenza riabilitativa extraospedaliera per ATS di appartenenza	€	0	0	923																														
4.10.20.10.130.026.00.000	Prestazioni di assistenza riabilitativa extraospedaliera per altre ATS lombarde	€	0	0	923																														
4.10.20.10.130.027.00.000	Ricavi per cessioni di emocomponenti e cellule staminali di produzione regionale VS ATS, ASST, IRCCS della Regione	€	0	0	923																														
4.10.20.10.130.028.00.000	Ricavi per cessioni di emocomponenti e cellule staminali NON di produzione regionale VS ATS, ASST, IRCCS della Regione	€	0	0	923																														
4.10.20.10.130.029.00.000	Prestazioni assistenza domiciliare integrata (ADI) per ATS di appartenenza	€	0	0	923																														
4.10.20.10.130.030.00.000	Prestazioni assistenza domiciliare integrata (ADI) per altre ATS lombarde	€	0	0	923																														
4.10.20.10.190.010.00.000	Altre prestazioni sanitarie v/ATS di appartenenza	€	0	0	923																														
4.10.20.10.190.012.00.000	Subacuti v/ATS di appartenenza	€	0	0	923																														
4.10.20.10.190.014.00.000	Nuove Reti Sanitarie v/ATS di appartenenza	€	0	0	923																														
4.10.20.10.190.020.00.000	Altre prestazioni sanitarie verso altre ATS/ASST/Fondazioni lombarde	€	0	0	923																														
4.10.20.10.190.021.00.000	Ricavi per prestazioni di cure palliative domiciliari per ATS di appartenenza	€	0	0	923																														
4.10.20.10.190.022.00.000	Ricavi per prestazioni di cure palliative domiciliari per altre ATS lombarde	€	0	0	923																														
4.10.20.10.190.023.00.000	Ricavi per prestazioni di cure palliative residenziali per ATS di appartenenza	€	0	0	923																														
4.10.20.10.190.024.00.000	Ricavi per prestazioni di cure palliative residenziali per altre ATS lombarde	€	0	0	923																														
4.10.20.10.190.025.00.000	Subacuti v/altre ATS/ASST/IRCCS	€	0	0	923																														
4.10.20.10.190.026.00.000	Nuove Reti Sanitarie v/altre ATS/ASST/IRCCS	€	0	0	923																														
4.10.20.10.200.010.00.000	Altre prestazioni socio sanitarie v/ ATS di appartenenza	€	0	0	923																														
4.10.20.10.200.015.00.000	Ricavi per Voucher socio-sanitari ATS della Regione	€	0	0	923																														
4.10.20.10.200.020.00.000	Altre prestazioni socio sanitarie verso altre ATS/ASST/Fondazioni lombarde	€	0	0	923																														
4.10.20.10.300.010.00.000	Ricavi per consulenza sanitaria per ATS di appartenenza	€	0	0	923																														
4.10.20.10.300.020.00.000	Ricavi per consulenza sanitaria v/altre ATS-ASST-Fondazioni della Regione	€	0	0	923																														
4.10.20.10.500.120.00.000	Ricavi per servizi di consulenza sanitaria in area pagamento (art. 55 c.1 lett. c) d) ed ex art. 57-58 CCNL) verso ATS-ASST-Fondazioni della Regione	€	0	0	923																														
4.10.20.10.500.220.00.000	Ricavi per prestazioni sanitarie intramoenia - Altro verso ATS-ASST-Fondazioni della Regione	€	0	0	923																														
4.10.20.10.600.800.00.000	Ricavi di ATS per attività di prevenzione, salute ambiente di lavoro, igiene pubblica ed ambientale verso ATS/ASST/Fondazioni della Regione	€	0	0	923																														
4.10.20.10.650.020.00.000	Ricavi di ATS per sanzioni amministrative art. 12-bis, L.R. 31/1997 ATS/ASST/Fondazioni della Regione	€	0	0	923																														
4.10.20.10.650.030.00.000	Ricavi per Tamponi v/altre ATS-ASST-Fondazioni della Regione	€	0	0	923																														
4.10.20.10.650.034.00.000	Ricavi per tamponi v/ATS di appartenenza	€	0	0	923																														
4.10.20.10.650.040.00.000	Ricavi per vaccinazioni v/ATS di appartenenza	€	0	0	923																														
4.10.20.20.050.020.00.000	Ricavi per formazione verso ATS/ASST/Fondazioni della Regione	€	0	0	923																														
4.10.20.20.080.010.00.000	Altri ricavi per prestazioni non sanitarie verso ATS/ASST/Fondazioni della Regione	€	0	0	923																														
4.10.20.20.080.011.00.000	Altri concorsi, recuperi e rimborsi da parte della Regione - GSA	€	0	0	923																														
4.10.20.30.080.010.00.000	Altri proventi diversi verso ATS/ASST/Fondazioni della Regione	€	0	0	923																														
	A.3) Concorsi, recuperi, rimborsi per attività tipiche.																																		
4.10.30.20.010.010.00.000	Rimborso personale comandato e convenzionato c/o ATS/ASST/Fondazioni della Regione	€	0	0	923																														
4.10.30.20.020.010.00.000	Rimborsi per cessione di farmaci ed emoderivati verso ATS/ASST/Fondazioni della Regione (ESCLUSI EMODERIVATI GESTITI VIA CONSORZIO INTERREGIONALE)	€	0	0	923																														
4.10.30.20.020.012.00.000	Rimborsi per cessione emoderivati verso ATS/ASST/Fondazioni della Regione (SOLAMENTE OVE GESTITI NELL'AMBITO DEL CONSORZIO INTERREGIONALE)	€	0	0	923																														
4.10.30.20.030.010.00.000	Rimborsi per cessione di sangue ed emocomponenti verso ATS/ASST/Fondazioni della Regione nel circuito SRC		0	0	923																														
4.10.30.20.030.010.00.100	Rimborsi per cessione di sangue ed emocomponenti verso ATS/ASST/Fondazioni della Regione fuori dal circuito SRC		0	0	923																														
4.10.30.20.030.010.00.200	Rimborsi per cessione di Staminali e tessuti ATS/ASST/Fondazioni della Regione		0	0	923																														
4.10.30.20.040.010.00.000	Rimborso per acquisto altri beni da parte di ATS/ASST/Fondazioni della Regione	€	0	0	923																														
4.10.30.20.050.010.00.000	Altri concorsi, recuperi e rimborsi per attività tipiche da parte di ATS/ASST/Fondazioni della Regione	€.	0	0	923																														
	B.1) Acquisti di beni																																		
4.20.05.10.010.810.00.000	Farmaceutici: Specialità Medicinali da ATS/ASST/Fondazioni della Regione	€	0	0	923																														
4.20.05.10.010.820.00.000	Farmaceutici: Specialità Medicinali (Doppio Canale ex Nota CUF 37) da ATS/ASST/Fondazioni della Regione	€	0	0	923																														
4.20.05.10.020.820.00.000	Farmaceutici: Ossigeno (Doppio Canale) da ATS/ASST/Fondazioni della Regione	€	0	0	923																														
4.20.05.10.030.910.00.000	Emoderivati di produzione regionale da ATS/ASST/IRCCS/Fondazioni della Regione fuori circuito SRC	€	0	0	923																														
4.20.05.10.030.920.00.000	Emoderivati di produzione regionale da ATS/ASST/IRCCS/Fondazioni della Regione nel circuito SRC	€	0	0	923																														
4.20.05.10.130.810.00.000	Sangue ed emocomponenti da ATS/ASST/Fondazioni della Regione nel circuito SRC	€	0	0	923																														
4.20.05.10.130.810.00.100	Sangue ed emocomponenti da ATS/ASST/Fondazioni della Regione fuori dal circuito SRC	€	0	0	923																														
4.20.05.10.130.810.00.200	Staminali e tessuti da ATS/ASST/Fondazioni della Regione	€	0	0	923																														
4.20.05.10.800.811.00.000	Altri beni e prodotti sanitari Prodotti farmaceutici ed emoderivati) da ATS/ASST/Fondazioni della Regione	€	0	0	923																														
4.20.05.10.800.813.00.000	Altri beni e prodotti sanitari (Dispositivi medici) da ATS/ASST/Fondazioni della Regione	€	0	0	923																														
4.20.05.10.800.814.00.000	Altri beni e prodotti sanitari (Prodotti dietetici) da ATS/ASST/Fondazioni della Regione	€	0	0	923																														
4.20.05.10.800.815.00.000	Altri beni e prodotti sanitari (Materiali per la profilassi - vaccini) da ATS/ASST/Fondazioni della Regione	€	0	0	923																														
4.20.05.10.800.816.00.000	Altri beni e prodotti sanitari (Prodotti chimici) da ATS/ASST/Fondazioni della Regione	€	0	0	923																														
4.20.05.10.800.817.00.000	Altri beni e prodotti sanitari Materiali e prodotti per uso veterinario) da ATS/ASST/Fondazioni della Regione	€	0	0	923																														
4.20.05.10.800.818.00.000	Altri beni e prodotti sanitari da ATS/ASST/Fondazioni della Regione	€	0	0	923																														
4.20.05.20.800.810.00.000	Altri beni non sanitari da ATS/ASST/Fondazioni della Regione	€	0	0	923																														
4.20.10.10.010.110.00.000	Assistenza per medicina di base convenzionata: da strutture pubbliche ubicate nel proprio territorio: ASST/Fondazioni pubbliche	€	0	0	923																														
4.20.10.10.010.120.00.000	Assistenza per medicina di base convenzionata: da strutture pubbliche ubicate in altre province della Regione: ATS/ASST/Fondazioni pubbliche	€	0	0	923																														
4.20.10.10.020.010.21.000	Acquisti di servizi sanitari per farmaceutica: da strutture pubbliche ubicate nel proprio territorio: ASST/Fondazioni pubbliche	€	0	0	923																														
4.20.10.10.020.010.22.000	Acquisti di servizi sanitari per farmaceutica: da strutture pubbliche ubicate in altre province della Regione: ATS/ASST/Fondazioni pubbliche	€	0	0	923																														
	B.2) Acquisti di servizi																																		
4.20.10.10.030.010.10.011	Acquisto di prestazioni ambulatoriali da strutture pubbliche ubicate nel proprio territorio: ASST/ATS/Fondazioni pubbliche - escluso PS non seguito da ricovero	€	0	0	923																														
4.20.10.10.030.010.10.012	Acquisto di prestazioni di pronto soccorso non seguite da ricovero di strutture pubbliche ubicate nel proprio territorio: ASST/ATS/Fondazioni pubbliche	€	0	0	923																														
4.20.10.10.030.010.10.031	Acquisto di prestazioni ambulatoriali in strutture pubbliche ubicate in altre province della Lombardia: ASST/ATS/Fondazioni	€	0	0	923																														
4.20.10.10.030.010.10.032	acquisto di prestazioni di pronto soccorso non seguite da ricovero in strutture pubbliche ubicate in altre province della	€	0	0	923																														
4.20.10.10.030.030.10.010	Prestazioni di "screening" in strutture pubbliche ubicate nel proprio territorio: ASST/ATS/Fondazioni pubbliche	€	0	0	923																														
4.20.10.10.030.030.10.030	Prestazioni di "screening" in strutture pubbliche ubicate in altre province della Lombardia: ASST/ATS/Fondazioni pubbliche	€	0	0	923																														
4.20.10.10.030.040.10.010	Acquisto prestazioni di Neuro-psichiatria Infantile (Uonpia) in strutture pubbliche ubicate nel proprio territorio: ASST/ATS/Fondazioni pubbliche	€	0	0	923																														
4.20.10.10.030.040.10.030	Acquisto prestazioni di Neuro-psichiatria Infantile (Uonpia) in strutture pubbliche ubicate in altre province della Lombardia: ASST/ATS/Fondazioni pubbliche	€	0	0	923																														
4.20.10.10.040.005.10.000	Acquisti di servizi sanitari per assistenza riabilitativa da struture pubbliche ubicate nel proprio territorio: ASST/Fondazioni pubbliche	€	0	0	923																														
4.20.10.10.040.005.20.000	Acquisti di servizi sanitari per assistenza riabilitativada strutture pubbliche ubicate in altre province della Regione: ATS/ASST/Fondazioni pubbliche	€	0	0	923																														
4.20.10.10.050.460.00.000	Acquisto di prestazioni relative all'Assistenza Integrativa da strutture pubbliche ubicate nel proprio territorio: ATS/ASST/Fondazioni pubbliche	€	0	0	923																														
4.20.10.10.050.470.00.000	Acquisto di prestazioni relative all'Assistenza Integrativa da strutture pubbliche ubicate in altre province della Regione: ATS/ASST/Fondazioni pubbliche	€	0	0	923																														
4.20.10.10.050.510.00.000	Acquisto di prestazioni relativa all'Assistenza Protesica da strutture pubbliche ubicate nel proprio territorio: ATS/ ASST/Fondazioni pubbliche	€	0	0	923																														
4.20.10.10.050.520.00.000	Acquisto di prestazioni relative all'Assistenza Protesica da strutture pubbliche ubicate in altre province della Regione: ATS/ASST/Fondazioni pubbliche	€	0	0	923																														
4.20.10.10.060.010.10.000	Acquisto di Drg da strutture pubbliche ubicate nel proprio territorio: ASST/Fondazioni pubbliche	€	0	0	923																														
4.20.10.10.060.010.30.000	Acquisto di Drg da strutture pubbliche ubicate in altre province della Lombardia: ATS/ASST/Fondazioni pubbliche	€	0	0	923																														
4.20.10.10.070.010.10.000	Acquisto di prestazioni di psichiatria in strutture pubbliche ubicate nel proprio territorio: ASST/Fondazioni pubbliche	€	0	0	923																														
4.20.10.10.070.010.30.000	Acquisto di prestazioni di psichiatria in strutture pubbliche ubicate in altre province lombarde: ATS/ASST/Fondazioni pubbliche	€	0	0	923																														
4.20.10.10.080.010.10.000	Acquisto farmaci file F da struture pubbliche ubicate nel proprio territorio: ASST/Fondazioni pubbliche	€	0	0	923																														
4.20.10.10.080.010.30.000	Acquisto farmaci file F da strutture pubbliche ubicate in altre province della Regione: ATS/ASST/Fondazioni pubbliche	€	0	0	923																														
4.20.10.10.080.010.50.000	Acquisto farmaci file F da Istituti penitenziari) (anche per il tramite di ASST/Fondazioni pubbliche)	€	0	0	923																														
4.20.10.10.080.030.10.000	Acquisto farmaci "Doppio canale" (ex Nota CUF 37 più ossigeno) da strutture pubbliche ubicate nel proprio territorio (rimborso farmaco più servizio):	€	0	0	923																														
4.20.10.10.080.030.30.000	Acquisto farmaci "Doppio canale" (ex Nota CUF 37 più ossigeno) da strutture pubbliche ubicate in altre province (rimborso farmaco più servizio):	€	0	0	923																														
4.20.10.10.080.050.10.000	Acquisto farmaci "Primo Ciclo" da strutture pubbliche ubicate nel proprio territorio: ASST/Fondazioni pubbliche	€	0	0	923																														
4.20.10.10.080.050.30.000	Acquisto farmaci "Primo Ciclo" da strutture pubbliche ubicate in altre province della Regione: ASST/Fondazioni pubbliche	€	0	0	923																														
4.20.10.10.090.040.00.000	Acquisto di prestazioni termali da strutture pubbliche ubicate nel proprio territorio: ASST/Fondazioni pubbliche	€	0	0	923																														
4.20.10.10.090.050.00.000	Acquisto di prestazioni termali da strutture pubbliche da strutture pubbliche ubicate in altre province della Regione: ATS/ASST/Fondazioni pubbliche	€	0	0	923																														
4.20.10.10.100.010.30.000	Acquisto di prestazioni trasporto sanitari da strutture pubbliche ubicate nel proprio territorio: ASST/Fondazioni pubbliche	€	0	0	923																														
4.20.10.10.100.010.40.000	Acquisto di prestazioni trasporto sanitari da strutture pubbliche ubicate in altre province della Regione: ATS/ASST/Fondazioni pubbliche	€	0	0	923																														
4.20.10.10.110.010.40.050	Acquisto di voucher sociosanitari da ATS/ASST/Fondazioni della Regione	€	0	0	923																														
4.20.10.10.110.010.80.010	Altri acquisti di prestazioni di servizi socio sanitari da ATS/ASST/Fondazioni della Regione	€	0	0	923																														
4.20.10.10.110.010.80.110	Altri acquisti di prestazioni di servizi socio assistenziali da ATS/ASST/Fondazioni della Regione	€	0	0	923																														
4.20.10.10.110.010.80.120	Altri costi per prestazioni di servizi socio assistenziali da pubblico	€	0	0	923																														
4.20.10.10.110.010.10.120	Acquisto di prestazioni di Cure Palliative Domiciliari vs ATS di appartenenza (gestiti da ASST)	€	0	0	923																														
4.20.10.10.110.010.10.140	Acquisto di prestazioni di Cure Palliative Residenziali verso ATS di appartenenza (gestite da ASST)	€	0	0	923																														
4.20.10.10.110.010.20.120	Acquisto di prestazioni di Cure Palliative Domiciliari verso Altre ATS (gestite da ASST)	€	0	0	923																														
4.20.10.10.110.010.20.140	Acquisto di prestazioni di Cure Palliative Residenziali verso Altre ATS della Regione (gestite da ASST)	€	0	0	923																														
4.20.10.10.110.020.20.120	Acquisto di prestazioni socio sanitarie integrate da RSA gestite da ASST (ATS/ASST/Fondazioni della Regione	€	0	0	923																														

Dettaglio nota integrativa di: FONDAZIONE ISTITUTO NEUROLOGICO BESTA - MI - Consuntivo 2025		ASST DI CREMONA	ASST DI MANTOVA	ASST DI CREMA	ASST DI PAVIA	INRCA CENTRO PER LE BRONC. - CASATENOVO	IRCCS ISTITUTO NAZIONALE DEI TUMORI	IRCCS ISTITUTO NEUROLOGICO CARLO BESTA	IRCCS POLICLINICO SAN MATTEO	IRCCS OSPEDALE POLICLINICO DI MILANO	IRCCS SAN GERARDO DEI TINTORI	AZIENDA REGIONALE EMERGENZA URGENZA (AREU)	AGENZIA DEI CONTROLLI
(Valori in Euro)		724	725	726	727	920	922	923	924	925	926	993	992
A.1. Contributi in conto esercizio.													
Contributi da ATS/ASST/Fondazioni della Regione - FSR indistinto finalizzato da Regione	€												
Contributi da ATS/ASST/Fondazioni della Regione - FSR indistinto finalizzato da Stato	€												
Contributi da ATS/ASST/Fondazioni della Regione - Vincolati	€												
Contributi da ATS/ASST/Fondazioni della Regione (extra fondo)	€												
Contributi da ATS/ASST/Fondazioni della Regione (extra fondo) - PNRR	€												
Altri contributi da ATS/ASST/Fondazioni della Regione (extra fondo)	€												
A.2. Proventi e ricavi diversi.													
Ricavi per prestazioni drg per la ATS di appartenenza	€												
Ricavi per prestazioni drg per altre ATS lombarde	€												
Ricavi per prestazioni drg relativo agli stranieri - codice onere - 9)	€												
Ricavi per prestazioni attivita' ambulatoriale per la ATS di appartenenza) - escluso PS non seguito ricovero	€												
Ricavi per prestazioni di pronto soccorso non seguite da ricovero per la ATS di appartenenza	€												
Ricavi per prestazioni attivita' ambulatoriale per altre ATS lombarde) - escluso PS non seguito ricovero	€												
Ricavi per prestazioni di pronto soccorso non seguite da ricovero per altre ATS lombarde	€												
Ricavi per prestazioni attivita' ambulatoriale per stranieri - codice onere - 9)	€												
Ricavi per prestazioni attivita' ambulatoriale per carcerati	€												
Ricavi per prestazioni di "screening" ATS di appartenenza	€												
Ricavi per prestazioni di "screening" altre ATS della Regione	€												
Ricavi per prestazioni di "screening" per stranieri	€												
Ricavi per Neuro-psichiatria Infantile (Uonpia) per la ATS di appartenenza	€												
Ricavi per attività progettuali di Neuro-psichiatria Infantile da pubblico	€												
Ricavi per Neuro-psichiatria Infantile (Uonpia) per altre ATS lombarde	€												
Ricavi per Neuro-psichiatria Infantile (Uonpia) per Stranieri - codice onere - 9)	€												
Ricavi per attivita' di psichiatria (circ. 46/san) per la ATS di appartenenza	€												
Ricavi per attivita' di psichiatria (circ. 46/san) per altre ATS lombarde	€												
Ricavi per attività progettuali di psichiatria da pubblico	€												
Ricavi per attivita' di psichiatria (circ. 46/san) stranieri	€												
Ricavi per farmaci File F (escluso HCV) per la ATS di appartenenza	€												
Ricavi per farmaci HCV per la ATS di appartenenza	€												
Ricavi per farmaci File F (escluso HCV) per altre ATS lombarde	€												
Ricavi per farmaci HCV per altre ATS lombarde	€												
Ricavi per i farmaci File F (escluso HCV) per stranieri	€												
Ricavi per i farmaci HCV per stranieri	€												
Ricavi per i farmaci File F (escluso HCV) per carcerati (per conto Istituti penitenziari)	€												
Ricavi per i farmaci HCV per carcerati (per conto Istituti penitenziari)	€												
Ricavi per farmaci erogati in "Doppio Canale" per ATS di appartenenza	€												
Ricavi per farmaci erogati in "Doppio Canale" per altre ATS lombarde	€												
Ricavi per farmaci erogati in "Doppio Canale" per stranieri	€												
Ricavi per farmaci erogati in "Primo ciclo" per ATS di appartenenza	€												
Ricavi per farmaci erogati in "Primo ciclo" per altre ATS lombarde	€												
Ricavi per farmaci erogati in "Primo ciclo" per stranieri	€												
Prestazioni di servizi MMG, PLS, Continuità assistenziale per ATS di appartenenza	€												
Prestazioni di servizi MMG, PLS, Continuità assistenziale per altre ATS lombarde	€												
Prestazioni servizi farmaceutica convenzionata per ATS di appartenenza	€												
Prestazioni servizi farmaceutica convenzionata per altre ATS lombarde	€												
Prestazioni termali per ATS di appartenenza	€												
Prestazioni termali per altre ATS lombarde	€												
Prestazioni di trasporto ambulanze ed elisoccorso per ATS di appartenenza	€												
Prestazioni di assistenza integrativa per ATS di appartenenza	€												
Prestazioni di assistenza integrativa per altre ATS lombarde	€												
Prestazioni di assistenza protesica per ATS di appartenenza	€												
Prestazioni di assistenza protesica per altre ATS lombarde	€												
Prestazioni di assistenza riabilitativa extraospedaliera per ATS di appartenenza	€												
Prestazioni di assistenza riabilitativa extraospedaliera per altre ATS lombarde	€												
Ricavi per cessioni di emocomponenti e cellule staminali di produzione regionale VS ATS, ASST, IRCCS della Regione	€												
Ricavi per cessioni di emocomponenti e cellule staminali NON di produzione regionale VS ATS, ASST, IRCCS della Regione	€												
Prestazioni assistenza domiciliare integrata (ADI) per ATS di appartenenza	€												
Prestazioni assistenza domiciliare integrata (ADI) per altre ATS lombarde	€												
Altre prestazioni sanitarie v/ATS di appartenenza	€												
Subacuti v/ATS di appartenenza	€												
Nuove Reti Sanitarie v/ATS di appartenenza	€												
Altre prestazioni sanitarie verso altre ATS/ASST/Fondazioni lombarde	€												
Ricavi per prestazioni di cure palliative domiciliari per ATS di appartenenza	€												
Ricavi per prestazioni di cure palliative domiciliari per altre ATS lombarde	€												
Ricavi per prestazioni di cure palliative residenziali per ATS di appartenenza	€												
Ricavi per prestazioni di cure palliative residenziali per altre ATS lombarde	€												
Subacuti v/altre ATS/ASST/IRCCS	€												
Nuove Reti Sanitarie v/altre ATS/ASST/IRCCS	€												
Altre prestazioni socio sanitarie v/ ATS di appartenenza	€												
Ricavi per Voucher socio-sanitari ATS della Regione	€												
Altre prestazioni socio sanitarie verso altre ATS/ASST/Fondazioni lombarde	€												
Ricavi per consulenza sanitaria per ATS di appartenenza	€												
Ricavi per consulenza sanitaria v/altre ATS-ASST-Fondazioni della Regione	€												
Ricavi per servizi di consulenza sanitaria in area pagamento (art. 55 c.1 lett. c) d) ed ex art. 57-58 CCNL) verso ATS-ASST-Fondazioni della Regione	€												
Ricavi per prestazioni sanitarie intramoenia - Altro verso ATS-ASST-Fondazioni della Regione	€												
Ricavi di ATS per attività di prevenzione, salute ambiente di lavoro, igiene pubblica ed ambientale verso ATS/ASST/Fondazioni della Regione	€												
Ricavi di ATS per sanzioni amministrative art. 12-bis, L.R. 31/1997 ATS/ASST/Fondazioni della Regione	€												
Ricavi per Tamponi v/altre ATS-ASST-Fondazioni della Regione	€												
Ricavi per tamponi v/ATS di appartenenza	€												
Ricavi per vaccinazioni v/ATS di appartenenza	€												
Ricavi per formazione verso ATS/ASST/Fondazioni della Regione	€												
Altri ricavi per prestazioni non sanitarie verso ATS/ASST/Fondazioni della Regione	€												
Altri concorsi, recuperi e rimborsi da parte della Regione - GSA	€												
Altri proventi diversi verso ATS/ASST/Fondazioni della Regione	€												
A.3) Concorsi, recuperi, rimborsi per attività tipiche.													
Rimborso personale comandato e convenzionato c/o ATS/ASST/Fondazioni della Regione	€												
Rimborsi per cessione di farmaci ed emoderivati verso ATS/ASST/Fondazioni della Regione (ESCLUSI EMODERIVATI GESTITI VIA CONSORZIO INTERREGIONALE)	€												
Rimborsi per cessione emoderivati verso ATS/ASST/Fondazioni della Regione (SOLAMENTE OVE GESTITI NELL'AMBITO DEL CONSORZIO INTERREGIONALE)	€												
Rimborsi per cessione di sangue ed emocomponenti verso ATS/ASST/Fondazioni della Regione nel circuito SRC													
Rimborsi per cessione di sangue ed emocomponenti verso ATS/ASST/Fondazioni della Regione fuori dal circuito SRC													
Rimborsi per cessione di Staminali e tessuti ATS/ASST/Fondazioni della Regione													
Rimborso per acquisto altri beni da parte di ATS/ASST/Fondazioni della Regione	€												
Altri concorsi, recuperi e rimborsi per attività tipiche da parte di ATS/ASST/Fondazioni della Regione	€												
B.1) Acquisti di beni													
Farmaceutici: Specialità Medicinali da ATS/ASST/Fondazioni della Regione	€												
Farmaceutici: Specialità Medicinali (Doppio Canale ex Nota CUF 37) da ATS/ASST/Fondazioni della Regione	€												
Farmaceutici: Ossigeno (Doppio Canale) da ATS/ASST/Fondazioni della Regione	€												
Emoderivati di produzione regionale da ATS/ASST/IRCCS/Fondazioni della Regione fuori circuito SRC	€												
Emoderivati di produzione regionale da ATS/ASST/IRCCS/Fondazioni della Regione nel circuito SRC	€												
Sangue ed emocomponenti da ATS/ASST/Fondazioni della Regione nel circuito SRC	€												
Sangue ed emocomponenti da ATS/ASST/Fondazioni della Regione fuori dal circuito SRC	€												
Staminali e tessuti da ATS/ASST/Fondazioni della Regione	€												
Altri beni e prodotti sanitari Prodotti farmaceutici ed emoderivati) da ATS/ASST/Fondazioni della Regione	€												
Altri beni e prodotti sanitari (Dispositivi medici) da ATS/ASST/Fondazioni della Regione	€												
Altri beni e prodotti sanitari (Prodotti dietetici) da ATS/ASST/Fondazioni della Regione	€												
Altri beni e prodotti sanitari (Materiali per la profilassi - vaccini) da ATS/ASST/Fondazioni della Regione	€												
Altri beni e prodotti sanitari (Prodotti chimici) da ATS/ASST/Fondazioni della Regione	€												
Altri beni e prodotti sanitari Materiali e prodotti per uso veterinario) da ATS/ASST/Fondazioni della Regione	€												
Altri beni e prodotti sanitari da ATS/ASST/Fondazioni della Regione	€												
Altri beni non sanitari da ATS/ASST/Fondazioni della Regione	€												
Assistenza per medicina di base convenzionata: da strutture pubbliche ubicate nel proprio territorio: ASST/Fondazioni pubbliche	€												
Assistenza per medicina di base convenzionata: da strutture pubbliche ubicate in altre province della Regione: ATS/ASST/Fondazioni pubbliche	€												
Acquisti di servizi sanitari per farmaceutica: da strutture pubbliche ubicate nel proprio territorio: ASST/Fondazioni pubbliche	€												
Acquisti di servizi sanitari per farmaceutica: da strutture pubbliche ubicate in altre province della Regione: ATS/ASST/Fondazioni pubbliche	€												
B.2) Acquisti di servizi													
Acquisto di prestazioni ambulatoriali da strutture pubbliche ubicate nel proprio territorio: ASST/ATS/Fondazioni pubbliche - escluso PS non seguito da ricovero	€												
Acquisto di prestazioni di pronto soccorso non seguite da ricovero di strutture pubbliche ubicate nel proprio territorio: ASST/ATS/Fondazioni pubbliche	€												
Acquisto di prestazioni ambulatoriali in strutture pubbliche ubicate in altre province della Lombardia: ASST/ATS/Fondazioni	€												
acquisto di prestazioni di pronto soccorso non seguite da ricovero in strutture pubbliche ubicate in altre province della	€												
Prestazioni di "screening" in strutture pubbliche ubicate nel proprio territorio: ASST/ATS/Fondazioni pubbliche	€												
Prestazioni di "screening" in strutture pubbliche ubicate in altre province della Lombardia: ASST/ATS/Fondazioni pubbliche	€												
Acquisto prestazioni di Neuro-psichiatria Infantile (Uonpia) in strutture pubbliche ubicate nel proprio territorio: ASST/ATS/Fondazioni pubbliche	€												
Acquisto prestazioni di Neuro-psichiatria Infantile (Uonpia) in strutture pubbliche ubicate in altre province della Lombardia: ASST/ATS/Fondazioni pubbliche	€												
Acquisti di servizi sanitari per assistenza riabilitativa da struture pubbliche ubicate nel proprio territorio: ASST/Fondazioni pubbliche	€												
Acquisti di servizi sanitari per assistenza riabilitativada strutture pubbliche ubicate in altre province della Regione: ATS/ASST/Fondazioni pubbliche	€												
Acquisto di prestazioni relative all'Assistenza Integrativa da strutture pubbliche ubicate nel proprio territorio: ATS/ASST/Fondazioni pubbliche	€												
Acquisto di prestazioni relative all'Assistenza Integrativa da strutture pubbliche ubicate in altre province della Regione: ATS/ASST/Fondazioni pubbliche	€												
Acquisto di prestazioni relativa all'Assistenza Protesica da strutture pubbliche ubicate nel proprio territorio: ATS/ ASST/Fondazioni pubbliche	€												
Acquisto di prestazioni relative all'Assistenza Protesica da strutture pubbliche ubicate in altre province della Regione: ATS/ASST/Fondazioni pubbliche	€												
Acquisto di Drg da strutture pubbliche ubicate nel proprio territorio: ASST/Fondazioni pubbliche	€												
Acquisto di Drg da strutture pubbliche ubicate in altre province della Lombardia: ATS/ASST/Fondazioni pubbliche	€												
Acquisto di prestazioni di psichiatria in strutture pubbliche ubicate nel proprio territorio: ASST/Fondazioni pubbliche	€												
Acquisto di prestazioni di psichiatria in strutture pubbliche ubicate in altre province lombarde: ATS/ASST/Fondazioni pubbliche	€												0
Acquisto farmaci file F da struture pubbliche ubicate nel proprio territorio: ASST/Fondazioni pubbliche	€												0
Acquisto farmaci file F da strutture pubbliche ubicate in altre province della Regione: ATS/ASST/Fondazioni pubbliche	€												0
Acquisto farmaci file F da Istituti penitenziari) (anche per il tramite di ASST/Fondazioni pubbliche)	€												0
Acquisto farmaci "Doppio canale" (ex Nota CUF 37 più ossigeno) da strutture pubbliche ubicate nel proprio territorio (rimborso farmaco più servizio):	€												0
Acquisto farmaci "Doppio canale" (ex Nota CUF 37 più ossigeno) da strutture pubbliche ubicate in altre province (rimborso farmaco più servizio):	€												0
Acquisto farmaci "Primo Ciclo" da strutture pubbliche ubicate nel proprio territorio: ASST/Fondazioni pubbliche	€												0
Acquisto farmaci "Primo Ciclo" da strutture pubbliche ubicate in altre province della Regione: ASST/Fondazioni pubbliche	€												0
Acquisto di prestazioni termali da strutture pubbliche ubicate nel proprio territorio: ASST/Fondazioni pubbliche	€												0
Acquisto di prestazioni termali da strutture pubbliche da strutture pubbliche ubicate in altre province della Regione: ATS/ASST/Fondazioni pubbliche	€												0
Acquisto di prestazioni trasporto sanitari da strutture pubbliche ubicate nel proprio territorio: ASST/Fondazioni pubbliche	€												0
Acquisto di prestazioni trasporto sanitari da strutture pubbliche ubicate in altre province della Regione: ATS/ASST/Fondazioni pubbliche	€												0
Acquisto di voucher sociosanitari da ATS/ASST/Fondazioni della Regione	€												0
Altri acquisti di prestazioni di servizi socio sanitari da ATS/ASST/Fondazioni della Regione	€												0
Altri acquisti di prestazioni di servizi socio assistenziali da ATS/ASST/Fondazioni della Regione	€												0
Altri costi per prestazioni di servizi socio assistenziali da pubblico	€												0
Acquisto di prestazioni di Cure Palliative Domiciliari vs ATS di appartenenza (gestiti da ASST)	€												
Acquisto di prestazioni di Cure Palliative Residenziali verso ATS di appartenenza (gestite da ASST)	€												
Acquisto di prestazioni di Cure Palliative Domiciliari verso Altre ATS (gestite da ASST)	€												
Acquisto di prestazioni di Cure Palliative Residenziali verso Altre ATS della Regione (gestite da ASST)	€												
Acquisto di prestazioni socio sanitarie integrate da RSA gestite da ASST (ATS/ASST/Fondazioni della Regione	€												0

MINISTERO DELLA SANITA'

Direzione Generale della Programmazione sanitaria, dei livelli di assistenza e dei principi etici di sistema

Direzione Generale del Sistema Informativo

CE

MODELLO DI RILEVAZIONE DEL CONTO ECONOMICO
AZIENDE UNITA' SANITARIE LOCALI - AZIENDE OSPEDALIERE
IRCCS - AZIENDE OSPEDALIERE UNIVERSITARIE

STRUTTURA RILEVATA	
REGIONE	030
U.S.L./AZ.OSP.	923
OGGETTO DELLA RILEVAZIONE	
	Consuntivo
ANNO	2025

Verbale Collegio Sindacale (S/N)	N

(valori in Euro)

Cons	CODICE	VOCE MODELLO CE	IMPORTO	Somma sezionali	Differenza
		A) Valore della produzione			
	AA0010	**A.1) Contributi in c/esercizio**	***42,306,630***	**42,306,630**	**-**
	AA0020	***A.1.A) Contributi da Regione o Prov. Aut. per quota F.S. regionale***	***25,050,507***	**25,050,507**	**-**
	AA0030	***A.1.A.1) da Regione o Prov. Aut. per quota F.S. regionale indistinto***	***25,050,507***	25,050,507	-
	AA0031	***A.1.A.1.1) Finanziamento indistinto***	13,573,293	13,573,293	-
	AA0032	***A.1.A.1.2) Finanziamento indistinto finalizzato da Regione***	4,450,927	4,450,927	-
	AA0033	***A.1.A.1.3) Funzioni***	*7,026,287*	7,026,287	-
	AA0034	*A.1.A.1.3.A) Funzioni - Pronto Soccorso*	-	-	-
	AA0035	*A.1.A.1.3.B) Funzioni - Altro*	7,026,287	7,026,287	-
	AA0036	*A.1.A.1.4) Quota finalizzata per il Piano aziendale di cui all'art. 1, comma 528, L. 208/2015*	-	-	-
	AA0040	*A.1.A.2) da Regione o Prov. Aut. per quota F.S. regionale vincolato*	-	-	-
	AA0050	*A.1.B) Contributi c/esercizio (extra fondo)*	***1,396,062***	1,396,062	-
	AA0060	*A.1.B.1) da Regione o Prov. Aut. (extra fondo)*	*55*	55	-
	AA0070	*A.1.B.1.1) Contributi da Regione o Prov. Aut. (extra fondo) vincolati*	-	-	-
SS	**AA0080**	*A.1.B.1.2) Contributi da Regione o Prov. Aut. (extra fondo) - Risorse aggiuntive da bilancio regionale a titolo di copertura LEA*	-	-	-
	AA0090	*A.1.B.1.3) Contributi da Regione o Prov. Aut. (extra fondo) - Risorse aggiuntive da bilancio regionale a titolo di copertura extra LEA*	55	55	-
	AA0100	*A.1.B.1.4) Contributi da Regione o Prov. Aut. (extra fondo) - Altro*	-	-	-
	AA0110	*A.1.B.2) Contributi da Aziende sanitarie pubbliche della Regione o Prov. Aut. (extra fondo)*	*203,696*	203,696	-
R	**AA0120**	*A.1.B.2.1) Contributi da Aziende sanitarie pubbliche della Regione o Prov. Aut. (extra fondo) vincolati*	203,696	203,696	-
R	**AA0130**	*A.1.B.2.2) Contributi da Aziende sanitarie pubbliche della Regione o Prov. Aut. (extra fondo) altro*	-	-	-
	AA0140	*A.1.B.3) Contributi da Ministero della Salute e da altri soggetti pubblici (extra fondo)*	*1,192,311*	1,192,311	-
	AA0141	*A.1.B.3.1) Contributi da Ministero della Salute (extra fondo)*	1,124,668	1,124,668	-
	AA0150	*A.1.B.3.2) Contributi da altri soggetti pubblici (extra fondo) vincolati*	67,643	67,643	-
	AA0160	*A.1.B.3.3) Contributi da altri soggetti pubblici (extra fondo) L. 210/92*	-	-	-
	AA0170	*A.1.B.3.4) Contributi da altri soggetti pubblici (extra fondo) altro*	-	-	-
	AA0171	*A.1.B.3.5) Contibuti da altri soggetti pubblici (extra fondo) - in attuazione dell'art.79, comma 1 sexies lettera c), del D.L. 112/2008, convertito con legge 133/2008 e della legge 23 dicembre 2009 n. 191*	-	-	-
	AA0180	*A.1.C) Contributi c/esercizio per ricerca*	*13,813,289*	13,813,289	-
	AA0190	*A.1.C.1) Contributi da Ministero della Salute per ricerca corrente*	8,781,626	8,781,626	-
	AA0200	*A.1.C.2) Contributi da Ministero della Salute per ricerca finalizzata*	-	-	-
	AA0210	*A.1.C.3) Contributi da Regione ed altri soggetti pubblici per ricerca*	1,948,673	1,948,673	-
	AA0220	*A.1.C.4) Contributi da privati per ricerca*	3,082,990	3,082,990	-
	AA0230	*A.1.D) Contributi c/esercizio da privati*	2,046,772	2,046,772	-
	AA0240	*A.2) Rettifica contributi c/esercizio per destinazione ad investimenti*	***341,326***	341,326	-
	AA0250	*A.2.A) Rettifica contributi in c/esercizio per destinazione ad investimenti - da Regione o Prov. Aut. per quota F.S. regionale*	-	-	-
	AA0260	*A.2.B) Rettifica contributi in c/esercizio per destinazione ad investimenti - altri contributi*	341,326	341,326	-
	AA0270	*A.3) Utilizzo fondi per quote inutilizzate contributi finalizzati e vincolati di esercizi precedenti*	***13,335,415***	13,335,415	-
	AA0271	*A.3.A) Utilizzo fondi per quote inutilizzate contributi di esercizi precedenti da Regione o Prov. Aut. per quota F.S. regionale indistinto finalizzato*	8,727	8,727	-
	AA0280	*A.3.B) Utilizzo fondi per quote inutilizzate contributi di esercizi precedenti da Regione o Prov. Aut. per quota F.S. regionale vincolato*	670,878	670,878	-
	AA0290	*A.3.C) Utilizzo fondi per quote inutilizzate contributi di esercizi precedenti da soggetti pubblici (extra fondo) vincolati*	692,553	692,553	-
	AA0300	*A.3.D) Utilizzo fondi per quote inutilizzate contributi di esercizi precedenti per ricerca*	10,898,278	10,898,278	-
	AA0310	*A.3.E) Utilizzo fondi per quote inutilizzate contributi vincolati di esercizi precedenti da privati*	1,064,979	1,064,979	-
	AA0320	*A.4) Ricavi per prestazioni sanitarie e sociosanitarie a rilevanza sanitaria*	***131,976,226***	131,976,226	-
	AA0330	*A.4.A) Ricavi per prestazioni sanitarie e sociosanitarie a rilevanza sanitaria erogate a soggetti pubblici*	*120,174,757*	120,174,757	-
R	**AA0340**	*A.4.A.1) Ricavi per prestaz. sanitarie e sociosanitarie a rilevanza sanitaria erogate ad Aziende sanitarie pubbliche della Regione*	*82,618,086*	82,618,086	-
R	**AA0350**	*A.4.A.1.1) Prestazioni di ricovero*	13,253,597	13,253,597	-
R	**AA0360**	*A.4.A.1.2) Prestazioni di specialistica ambulatoriale*	7,617,463	7,617,463	-
	AA0361	*A.4.A.1.3) Prestazioni di pronto soccorso non seguite da ricovero*	-	-	-
R	**AA0370**	*A.4.A.1.4) Prestazioni di psichiatria residenziale e semiresidenziale*	-	-	-
R	**AA0380**	*A.4.A.1.5) Prestazioni di File F*	60,660,775	60,660,775	-
R	**AA0390**	*A.4.A.1.6) Prestazioni servizi MMG, PLS, Contin. assistenziale*	-	-	-
R	**AA0400**	*A.4.A.1.7) Prestazioni servizi farmaceutica convenzionata*	-	-	-
R	**AA0410**	*A.4.A.1.8) Prestazioni termali*	-	-	-
R	**AA0420**	*A.4.A.1.9) Prestazioni trasporto ambulanze ed elisoccorso*	-	-	-
	AA0421	*A.4.A.1.10) Prestazioni assistenza integrativa*	-	-	-
	AA0422	*A.4.A.1.11) Prestazioni assistenza protesica*	-	-	-
	AA0423	*A.4.A.1.12) Prestazioni assistenza riabilitativa extraospedaliera*	-	-	-
	AA0424	*A.4.A.1.13) Ricavi per cessione di emocomponenti e cellule staminali*	-	-	-
	AA0425	*A.4.A.1.14) Prestazioni assistenza domiciliare integrata (ADI)*	-	-	-
R	**AA0430**	*A.4.A.1.15) Altre prestazioni sanitarie e socio-sanitarie a rilevanza sanitaria*	1,086,251	1,086,251	-
	AA0440	*A.4.A.2) Ricavi per prestaz. sanitarie e sociosanitarie a rilevanza sanitaria erogate ad altri soggetti pubblici*	-	-	-
	AA0450	*A.4.A.3) Ricavi per prestaz. sanitarie e sociosanitarie a rilevanza sanitaria erogate a soggetti pubblici extra Regione*	*37,556,671*	37,556,671	-
S	**AA0460**	*A.4.A.3.1) Prestazioni di ricovero*	19,891,396	19,891,396	-
S	**AA0470**	*A.4.A.3.2) Prestazioni ambulatoriali*	3,887,320	3,887,320	-
	AA0471	*A.4.A.3.3) Prestazioni pronto soccorso non seguite da ricovero*	-	-	-
	AA0480	*A.4.A.3.4) Prestazioni di psichiatria non soggetta a compensazione (resid. e semiresid.)*	-	-	-
S	**AA0490**	*A.4.A.3.5) Prestazioni di File F*	12,762,897	12,762,897	-
S	**AA0500**	*A.4.A.3.6) Prestazioni servizi MMG, PLS, Contin. assistenziale extra Regione*	-	-	-
S	**AA0510**	*A.4.A.3.7) Prestazioni servizi farmaceutica convenzionata extra Regione*	-	-	-
S	**AA0520**	*A.4.A.3.8) Prestazioni termali extra Regione*	-	-	-

A.S.C.R.I.B.A.

S	AA0530	A.4.A.3.9) Prestazioni trasporto ambulanze ed elisoccorso extra Regione	-	-	-
	AA0541	A.4.A.3.10) Prestazioni assistenza integrativa da pubblico (extra Regione)	-	-	-
	AA0542	A.4.A.3.11) Prestazioni assistenza protesica da pubblico (extra Regione)	-	-	-
S	AA0550	A.4.A.3.12) Ricavi per cessione di emocomponenti e cellule staminali extra Regione	-	-	-
S	AA0560	A.4.A.3.13) Ricavi GSA per differenziale saldo mobilità interregionale	-	-	-
	AA0561	A.4.A.3.14) Altre prestazioni sanitarie e sociosanitarie a rilevanza sanitaria erogate a soggetti pubblici extra Regione	-	-	-
SS	AA0570	A.4.A.3.15) Altre prestazioni sanitarie e sociosanitarie a rilevanza sanitaria non soggette a compensazione extra Regione	999,860	999,860	-
SS	AA0580	A.4.A.3.15.A) Prestazioni di assistenza riabilitativa non soggette a compensazione extra Regione	-	-	-
SS	AA0590	A.4.A.3.15.B) Altre prestazioni sanitarie e socio-sanitarie a rilevanza sanitaria non soggette a compensazione extra Regione	999,860	999,860	-
	AA0600	A.4.A.3.16) Altre prestazioni sanitarie a rilevanza sanitaria - Mobilità attiva Internazionale	15,198	15,198	-
	AA0601	A.4.A.3.17) Altre prestazioni sanitarie a rilevanza sanitaria - Mobilità attiva Internazionale rilevata dalle AO, AOU, IRCCS.	-	-	-
	AA0602	A.4.A.3.18) Altre prestazioni sanitarie e sociosanitarie a rilevanza sanitaria ad Aziende sanitarie e casse mutua estera - (fatturate direttamente)	-	-	-
S	AA0610	A.4.B) Ricavi per prestazioni sanitarie e sociosanitarie a rilevanza sanitaria erogate da privati v/residenti extra Regione in compensazione (mobilità attiva)	-	-	-
S	AA0620	A.4.B.1) Prestazioni di ricovero da priv. extra Regione in compensazione (mobilità attiva)	-	-	-
S	AA0630	A.4.B.2) Prestazioni ambulatoriali da priv. extra Regione in compensazione (mobilità attiva)	-	-	-
	AA0631	A.4.B.3) Prestazioni di pronto soccorso non segute da ricovero da priv. extra Regione in compensazione (mobilità attiva)	-	-	-
S	AA0640	A.4.B.4) Prestazioni di File F da priv. extra Regione in compensazione (mobilità attiva)	-	-	-
S	AA0650	A.4.B.5) Altre prestazioni sanitarie e sociosanitarie a rilevanza sanitaria erogate da privati v/residenti extra Regione in compensazione (mobilità attiva)	-	-	-
	AA0660	A.4.C) Ricavi per prestazioni sanitarie e sociosanitarie a rilevanza sanitaria erogate a privati	229,354	229,354	-
	AA0670	A.4.D) Ricavi per prestazioni sanitarie erogate in regime di intramoenia	11,572,115	11,572,115	-
	AA0680	A.4.D.1) Ricavi per prestazioni sanitarie intramoenia - Area ospedaliera	6,713,992	6,713,992	-
	AA0690	A.4.D.2) Ricavi per prestazioni sanitarie intramoenia - Area specialistica	4,747,417	4,747,417	-
	AA0700	A.4.D.3) Ricavi per prestazioni sanitarie intramoenia - Area sanità pubblica	8,710	8,710	-
	AA0710	A.4.D.4) Ricavi per prestazioni sanitarie intramoenia - Consulenze (ex art. 55 c.1 lett. c), d) ed ex art. 57-58)	-	-	-
R	AA0720	A.4.D.5) Ricavi per prestazioni sanitarie intramoenia - Consulenze (ex art. 55 c.1 lett. c), d) ed ex art. 57-58) (Aziende sanitarie pubbliche della Regione	101,996	101,996	-
	AA0730	A.4.D.6) Ricavi per prestazioni sanitarie intramoenia - Altro	-	-	-
R	AA0740	A.4.D.7) Ricavi per prestazioni sanitarie intramoenia - Altro (Aziende sanitarie pubbliche della Regione	-	-	-
	AA0750	A.5) Concorsi, recuperi e rimborsi	1,378,068	1,378,068	-
	AA0760	A.5.A) Rimborsi assicurativi	39,275	39,275	-
	AA0770	A.5.B) Concorsi, recuperi e rimborsi da Regione	62,171	62,171	-
	AA0780	A.5.B.1) Rimborso degli oneri stipendiali del personale dell'azienda in posizione di comando presso la Regione	62,171	62,171	-
	AA0790	A.5.B.2) Altri concorsi, recuperi e rimborsi da parte della Regione	-	-	-
R	AA0800	A.5.C) Concorsi, recuperi e rimborsi da Aziende sanitarie pubbliche della Regione	33,939	33,939	-
R	AA0810	A.5.C.1) Rimborso degli oneri stipendiali del personale dipendente dell'azienda in posizione di comando presso Aziende sanitarie pubbliche della Regione	19,485	19,485	-
R	AA0820	A.5.C.2) Rimborsi per acquisto beni da parte di Aziende sanitarie pubbliche della Regione	1,224	1,224	-
R	AA0830	A.5.C.3) Altri concorsi, recuperi e rimborsi da parte di Aziende sanitarie pubbliche della Regione	13,230	13,230	-
	AA0831	A.5.C.4) Altri concorsi, recuperi e rimborsi da parte della Regione - GSA	-	-	-
	AA0840	A.5.D) Concorsi, recuperi e rimborsi da altri soggetti pubblici	68,887	68,887	-
	AA0850	A.5.D.1) Rimborso degli oneri stipendiali del personale dipendente dell'azienda in posizione di comando presso altri soggetti pubblici	-	-	-
	AA0860	A.5.D.2) Rimborsi per acquisto beni da parte di altri soggetti pubblici	-	-	-
	AA0870	A.5.D.3) Altri concorsi, recuperi e rimborsi da parte di altri soggetti pubblici	68,887	68,887	-
	AA0880	A.5.E) Concorsi, recuperi e rimborsi da privati	1,173,796	1,173,796	-
	AA0890	A.5.E.1) Rimborso da aziende farmaceutiche per Pay back	-	-	-
	AA0900	A.5.E.1.1) Pay-back per il superamento del tetto della spesa farmaceutica territoriale	-	-	-
	AA0910	A.5.E.1.2) Pay-back per superamento del tetto della spesa farmaceutica ospedaliera	-	-	-
	AA0920	A.5.E.1.3) Ulteriore Pay-back	-	-	-
	AA0921	A.5.E.2) Rimborso per Pay back sui dispositivi medici	-	-	-
	AA0930	A.5.E.3) Altri concorsi, recuperi e rimborsi da privati	1,173,796	1,173,796	-
	AA0940	A.6) Compartecipazione alla spesa per prestazioni sanitarie (Ticket)	710,972	710,972	-
	AA0950	A.6.A) Compartecipazione alla spesa per prestazioni sanitarie - Ticket sulle prestazioni di specialistica ambulatoriale e APA-PAC	710,972	710,972	-
	AA0960	A.6.B) Compartecipazione alla spesa per prestazioni sanitarie - Ticket sul pronto soccorso	-	-	-
	AA0970	A.6.C) Compartecipazione alla spesa per prestazioni sanitarie (Ticket) - Altro	-	-	-
	AA0980	A.7) Quota contributi c/capitale imputata all'esercizio	6,575,066	6,575,066	-
	AA0990	A.7.A) Quota imputata all'esercizio dei finanziamenti per investimenti dallo Stato	1,112,306	1,112,306	-
	AA1000	A.7.B) Quota imputata all'esercizio dei finanziamenti per investimenti da Regione	3,587,894	3,587,894	-
	AA1010	A.7.C) Quota imputata all'esercizio dei finanziamenti per beni di prima dotazione	675,073	675,073	-
	AA1020	A.7.D) Quota imputata all'esercizio dei contributi in c/ esercizio FSR destinati ad investimenti	-	-	-
	AA1030	A.7.E) Quota imputata all'esercizio degli altri contributi in c/ esercizio destinati ad investimenti	1,106,333	1,106,333	-
	AA1040	A.7.F) Quota imputata all'esercizio di altre poste del patrimonio netto	93,460	93,460	-
	AA1050	A.8) Incrementi delle immobilizzazioni per lavori interni	-	-	-
	AA1060	A.9) Altri ricavi e proventi	631,892	631,892	-
	AA1070	A.9.A) Ricavi per prestazioni non sanitarie	631,646	631,646	-
	AA1080	A.9.B) Fitti attivi ed altri proventi da attività immobiliari	246	246	-
	AA1090	A.9.C) Altri proventi diversi	-	-	-
	AZ9999	**Totale valore della produzione (A)**	**196,572,943**	196,572,943	-
		B) Costi della produzione		-	-
	BA0010	B.1) Acquisti di beni	**90,698,223**	90,698,223	-
	BA0020	B.1.A) Acquisti di beni sanitari	90,534,543	90,534,543	-
	BA0030	B.1.A.1) Prodotti farmaceutici ed emoderivati	78,001,673	78,001,673	-
	BA0040	B.1.A.1.1) Medicinali con AIC, ad eccezione di vaccini, emoderivati di produzione regionale, ossigeno e altri gas medicali	77,216,355	77,216,355	-
	BA0050	B.1.A.1.2) Medicinali senza AIC	31,430	31,430	-
	BA0051	B.1.A.1.3) Ossigeno e altri gas medicali	-	-	-
	BA0060	B.1.A.1.4) Emoderivati di produzione regionale	753,888	753,888	-
	BA0061	B.1.A.1.4.1) Emoderivati di produzione regionale da pubblico (Aziende sanitarie pubbliche della Regione - Mobilità intraregionale	753,888	753,888	-
	BA0062	B.1.A.1.4.2) Emoderivati di produzione regionale da pubblico (Aziende sanitarie pubbliche della Regione - Mobilità extra Regionale	-	-	-
	BA0063	B.1.A.1.4.3) Emoderivati di produzione regionale da altri soggetti	-	-	-
	BA0070	B.1.A.2) Sangue ed emocomponenti	208,724	208,724	-
R	BA0080	B.1.A.2.1) da pubblico (Aziende sanitarie pubbliche della Regione – Mobilità intraregionale	208,724	208,724	-
S	BA0090	B.1.A.2.2) da pubblico (Aziende sanitarie pubbliche extra Regione) – Mobilità extra Regionale	-	-	-
	BA0100	B.1.A.2.3) da altri soggetti	-	-	-
	BA0210	B.1.A.3) Dispositivi medici	7,936,735	7,936,735	-
	BA0220	B.1.A.3.1) Dispositivi medici	5,874,942	5,874,942	-
	BA0230	B.1.A.3.2) Dispositivi medici impiantabili attivi	1,313,631	1,313,631	-

A.S.C.R.I.B.A.

	BA0240	*B.1.A.3.3) Dispositivi medico diagnostici in vitro (IVD)*	748,162	748,162	-
	BA0250	*B.1.A.4) Prodotti dietetici*	-	-	-
	BA0260	*B.1.A.5) Materiali per la profilassi (vaccini)*	-	-	-
	BA0270	*B.1.A.6) Prodotti chimici*	3,950,657	3,950,657	-
	BA0280	*B.1.A.7) Materiali e prodotti per uso veterinario*	185,089	185,089	-
	BA0290	*B.1.A.8) Altri beni e prodotti sanitari*	251,665	251,665	-
R	**BA0300**	*B.1.A.9) Beni e prodotti sanitari da Aziende sanitarie pubbliche della Regione*	-	-	-
	BA0301	*B.1.A.9.1) Prodotti farmaceutici ed emoderivati*	-	-	-
	BA0303	*B.1.A.9.3) Dispositivi medici*	-	-	-
	BA0304	*B.1.A.9.4) Prodotti dietetici*	-	-	-
	BA0305	*B.1.A.9.5) Materiali per la profilassi (vaccini)*	-	-	-
	BA0306	*B.1.A.9.6) Prodotti chimici*	-	-	-
	BA0307	*B.1.A.9.7) Materiali e prodotti per uso veterinario*	-	-	-
	BA0308	*B.1.A.9.8) Altri beni e prodotti sanitari*	-	-	-
	BA0310	*B.1.B) Acquisti di beni non sanitari*	***163,680***	163,680	-
	BA0320	*B.1.B.1) Prodotti alimentari*	17,156	17,156	-
	BA0330	*B.1.B.2) Materiali di guardaroba, di pulizia e di convivenza in genere*	4,297	4,297	-
	BA0340	*B.1.B.3) Combustibili, carburanti e lubrificanti*	4,342	4,342	-
	BA0350	*B.1.B.4) Supporti informatici e cancelleria*	90,673	90,673	-
	BA0360	*B.1.B.5) Materiale per la manutenzione*	20,172	20,172	-
	BA0370	*B.1.B.6) Altri beni e prodotti non sanitari*	27,040	27,040	-
R	**BA0380**	*B.1.B.7) Beni e prodotti non sanitari da Aziende sanitarie pubbliche della Regione*	-	-	-
	BA0390	*B.2) Acquisti di servizi*	**30,939,891**	30,939,891	-
	BA0400	*B.2.A) Acquisti servizi sanitari*	**16,922,052**	16,922,052	-
	BA0410	*B.2.A.1) Acquisti servizi sanitari per medicina di base*	-	-	-
	BA0420	*B.2.A.1.1) - da convenzione*	-	-	-
	BA0430	*B.2.A.1.1.A) Costi per assistenza MMG*	-	-	-
	BA0440	*B.2.A.1.1.B) Costi per assistenza PLS*	-	-	-
	BA0450	*B.2.A.1.1.C) Costi per assistenza Continuità assistenziale*	-	-	-
	BA0460	*B.2.A.1.1.D) Altro (medicina dei servizi, psicologi, medici 118, ecc)*	-	-	-
R	**BA0470**	*B.2.A.1.2) - da pubblico (Aziende sanitarie pubbliche della Regione - Mobilità intraregionale*	-	-	-
S	**BA0480**	*B.2.A.1.3) - da pubblico (Aziende sanitarie pubbliche extra Regione) - Mobilità extra Regionale*	-	-	-
	BA0490	*B.2.A.2) Acquisti servizi sanitari per farmaceutica*	-	-	-
	BA0500	*B.2.A.2.1) - da convenzione*	-	-	-
R	**BA0510**	*B.2.A.2.2) - da pubblico (Aziende sanitarie pubbliche della Regione- Mobilità intraregionale*	-	-	-
S	**BA0520**	*B.2.A.2.3) - da pubblico (extra Regione)*	-	-	-
	BA0530	*B.2.A.3) Acquisti servizi sanitari per assistenza specialistica ambulatoriale*	-	-	-
R	**BA0540**	*B.2.A.3.1) - da pubblico (Aziende sanitarie pubbliche della Regione*	-	-	-
	BA0541	*B.2.A.3.2) prestazioni di pronto soccorso non seguite da ricovero - da pubblico (Aziende sanitarie pubbliche della Regione*	-	-	-
	BA0550	*B.2.A.3.3) - da pubblico (altri soggetti pubbl. della Regione*	-	-	-
	BA0551	*B.2.A.3.4) prestazioni di pronto soccorso non seguite da ricovero - da pubblico (altri soggetti pubbl. della Regione*	-	-	-
S	**BA0560**	*B.2.A.3.5) - da pubblico (extra Regione)*	-	-	-
	BA0561	*B.2.A.3.6) prestazioni di pronto soccorso non seguite da ricovero - da pubblico (extra Regione)*	-	-	-
	BA0570	*B.2.A.3.7) - da privato - Medici SUMAI*	-	-	-
	BA0580	*B.2.A.3.8) - da privato*	-	-	-
	BA0590	*B.2.A.3.8.A) Servizi sanitari per assistenza specialistica da IRCCS privati e Policlinici privati*	-	-	-
	BA0591	*B.2.A.3.8.B) Servizi sanitari per prestazioni di pronto soccorso non seguite da ricovero - da IRCCS privati e Policlinici privati*	-	-	-
	BA0600	*B.2.A.3.8.C) Servizi sanitari per assistenza specialistica da Ospedali Classificati privati*	-	-	-
	BA0601	*B.2.A.3.8.D) Servizi sanitari per prestazioni di pronto soccorso non seguite da ricovero - da Ospedali Classificati privati*	-	-	-
	BA0610	*B.2.A.3.8.E) Servizi sanitari per assistenza specialistica da Case di Cura private*	-	-	-
	BA0611	*B.2.A.3.8.F) Servizi sanitari per prestazioni di pronto soccorso non seguite da ricovero - da Case di Cura private*	-	-	-
	BA0620	*B.2.A.3.8.G) Servizi sanitari per assistenza specialistica da altri privati*	-	-	-
	BA0621	*B.2.A.3.8.H) Servizi sanitari per prestazioni di pronto soccorso non seguite da ricovero - da altri privati*	-	-	-
	BA0630	*B.2.A.3.9) - da privato per cittadini non residenti - extra Regione (mobilità attiva in compensazione)*	-	-	-
	BA0631	*B.2.A.3.10) Servizi sanitari per prestazioni di pronto soccorso non seguite da ricovero - da privato per cittadini non residenti - extra Regione (mobilità attiva in compensazione)*	-	-	-
	BA0640	*B.2.A.4) Acquisti servizi sanitari per assistenza riabilitativa*	-	-	-
R	**BA0650**	*B.2.A.4.1) - da pubblico (Aziende sanitarie pubbliche della Regione*	-	-	-
	BA0660	*B.2.A.4.2) - da pubblico (altri soggetti pubbl. della Regione*	-	-	-
SS	**BA0670**	*B.2.A.4.3) - da pubblico (extra Regione) non soggetti a compensazione*	-	-	-
	BA0680	*B.2.A.4.4) - da privato (intraregionale)*	-	-	-
	BA0690	*B.2.A.4.5) - da privato (extra Regionale)*	-	-	-
	BA0700	*B.2.A.5) Acquisti servizi sanitari per assistenza integrativa*	-	-	-
R	**BA0710**	*B.2.A.5.1) - da pubblico (Aziende sanitarie pubbliche della Regione*	-	-	-
	BA0720	*B.2.A.5.2) - da pubblico (altri soggetti pubbl. della Regione*	-	-	-
S	**BA0730**	*B.2.A.5.3) - da pubblico (extra Regione)*	-	-	-
	BA0740	*B.2.A.5.4) - da privato*	-	-	-
	BA0750	*B.2.A.6) Acquisti servizi sanitari per assistenza protesica*	-	-	-
R	**BA0760**	*B.2.A.6.1) - da pubblico (Aziende sanitarie pubbliche della Regione*	-	-	-
	BA0770	*B.2.A.6.2) - da pubblico (altri soggetti pubbl. della Regione*	-	-	-
S	**BA0780**	*B.2.A.6.3) - da pubblico (extra Regione)*	-	-	-
	BA0790	*B.2.A.6.4) - da privato*	-	-	-
	BA0800	*B.2.A.7) Acquisti servizi sanitari per assistenza ospedaliera*	-	-	-
R	**BA0810**	*B.2.A.7.1) - da pubblico (Aziende sanitarie pubbliche della Regione*	-	-	-
	BA0820	*B.2.A.7.2) - da pubblico (altri soggetti pubbl. della Regione*	-	-	-
S	**BA0830**	*B.2.A.7.3) - da pubblico (extra Regione)*	-	-	-
	BA0840	*B.2.A.7.4) - da privato*	-	-	-
	BA0850	*B.2.A.7.4.A) Servizi sanitari per assistenza ospedaliera da IRCCS privati e Policlinici privati*	-	-	-
	BA0860	*B.2.A.7.4.B) Servizi sanitari per assistenza ospedaliera da Ospedali Classificati privati*	-	-	-
	BA0870	*B.2.A.7.4.C) Servizi sanitari per assistenza ospedaliera da Case di Cura private*	-	-	-
	BA0880	*B.2.A.7.4.D) Servizi sanitari per assistenza ospedaliera da altri privati*	-	-	-
	BA0890	*B.2.A.7.5) - da privato per cittadini non residenti - extra Regione (mobilità attiva in compensazione)*	-	-	-
	BA0900	*B.2.A.8) Acquisto prestazioni di psichiatria residenziale e semiresidenziale*	-	-	-
R	**BA0910**	*B.2.A.8.1) - da pubblico (Aziende sanitarie pubbliche della Regione*	-	-	-
	BA0920	*B.2.A.8.2) - da pubblico (altri soggetti pubbl. della Regione*	-	-	-
SS	**BA0930**	*B.2.A.8.3) - da pubblico (extra Regione) - non soggette a compensazione*	-	-	-
	BA0940	*B.2.A.8.4) - da privato (intraregionale)*	-	-	-
	BA0950	*B.2.A.8.5) - da privato (extra Regionale)*	-	-	-
	BA0960	*B.2.A.9) Acquisto prestazioni di distribuzione farmaci File F*	-	-	-
R	**BA0970**	*B.2.A.9.1) - da pubblico (Aziende sanitarie pubbliche della Regione - Mobilità intraregionale*	-	-	-
	BA0980	*B.2.A.9.2) - da pubblico (altri soggetti pubbl. della Regione*	-	-	-
S	**BA0990**	*B.2.A.9.3) - da pubblico (extra Regione)*	-	-	-

www.C.R.I.B.A.

	BA1000	B.2.A.9.4) - da privato (intraregionale)	-	-	-
	BA1010	B.2.A.9.5) - da privato (extra Regionale)	-	-	-
	BA1020	B.2.A.9.6) - da privato per cittadini non residenti - extra Regione (mobilità attiva in compensazione)	-	-	-
	BA1030	B.2.A.10) Acquisto prestazioni termali in convenzione	-	-	-
R	BA1040	B.2.A.10.1) - da pubblico (Aziende sanitarie pubbliche della Regione - Mobilità intraregionale	-	-	-
	BA1050	B.2.A.10.2) - da pubblico (altri soggetti pubbl. della Regione	-	-	-
S	BA1060	B.2.A.10.3) - da pubblico (extra Regione)	-	-	-
	BA1070	B.2.A.10.4) - da privato	-	-	-
	BA1080	B.2.A.10.5) - da privato per cittadini non residenti - extra Regione (mobilità attiva in compensazione)	-	-	-
	BA1090	B.2.A.11) Acquisto prestazioni di trasporto sanitario	100,674	100,674	-
R	BA1100	B.2.A.11.1) - da pubblico (Aziende sanitarie pubbliche della Regione - Mobilità intraregionale	-	-	-
	BA1110	B.2.A.11.2) - da pubblico (altri soggetti pubbl. della Regione	-	-	-
S	BA1120	B.2.A.11.3) - da pubblico (extra Regione)	-	-	-
	BA1130	B.2.A.11.4) - da privato	100,674	100,674	-
	BA1140	B.2.A.12) Acquisto prestazioni Socio-Sanitarie a rilevanza sanitaria	-	-	-
R	BA1150	B.2.A.12.1) - da pubblico (Aziende sanitarie pubbliche della Regione - Mobilità intraregionale	-	-	-
	BA1151	B.2.A.12.1.A) Assistenza domiciliare integrata (ADI)	-	-	-
	BA1152	B.2.A.12.1.B) Altre prestazioni socio-sanitarie a rilevanza sanitaria	-	-	-
	BA1160	B.2.A.12.2) - da pubblico (altri soggetti pubblici della Regione	-	-	-
	BA1161	B.2.A.12.3) - da pubblico (extra Regione) - Acquisto di Altre prestazioni sociosanitarie a rilevanza sanitaria erogate a soggetti pubblici extra Regione	-	-	-
SS	BA1170	B.2.A.12.4) - da pubblico (extra Regione) non soggette a compensazione	-	-	-
	BA1180	B.2.A.12.5) - da privato (intraregionale)	-	-	-
	BA1190	B.2.A.12.6) - da privato (extra Regionale)	-	-	-
	BA1200	B.2.A.13) Compartecipazione al personale per att. libero-prof. (intramoenia)	7,717,791	7,717,791	-
	BA1210	B.2.A.13.1) Compartecipazione al personale per att. libero professionale intramoenia - Area ospedaliera	4,445,126	4,445,126	-
	BA1220	B.2.A.13.2) Compartecipazione al personale per att. libero professionale intramoenia- Area specialistica	3,237,665	3,237,665	-
	BA1230	B.2.A.13.3) Compartecipazione al personale per att. libero professionale intramoenia - Area sanità pubblica	-	-	-
	BA1240	B.2.A.13.4) Compartecipazione al personale per att. libero professionale intramoenia - Consulenze (ex art. 55 c.1 lett. c), d) ed ex Art. 57-58)	-	-	-
R	BA1250	B.2.A.13.5) Compartecipazione al personale per att. libero professionale intramoenia - Consulenze (ex art. 55 c.1 lett. c), d) ed ex Art. 57-58) (Aziende sanitarie pubbliche della Regione	35,000	35,000	-
	BA1260	B.2.A.13.6) Compartecipazione al personale per att. libero professionale intramoenia - Altro	-	-	-
R	BA1270	B.2.A.13.7) Compartecipazione al personale per att. libero professionale intramoenia - Altro (Aziende sanitarie pubbliche della Regione	-	-	-
	BA1280	B.2.A.14) Rimborsi, assegni e contributi sanitari	547,200	547,200	-
	BA1290	B.2.A.14.1) Contributi ad associazioni di volontariato	-	-	-
	BA1300	B.2.A.14.2) Rimborsi per cure all'estero	-	-	-
	BA1310	B.2.A.14.3) Contributi a società partecipate e/o enti dipendenti della Regione	-	-	-
	BA1320	B.2.A.14.4) Contributo Legge 210/92	-	-	-
	BA1330	B.2.A.14.5) Altri rimborsi, assegni e contributi	218,020	218,020	-
R	BA1340	B.2.A.14.6) Rimborsi, assegni e contributi v/Aziende sanitarie pubbliche della Regione	329,180	329,180	-
	BA1341	B.2.A.14.7) Rimborsi, assegni e contributi v/Regione - GSA	-	-	-
	BA1350	B.2.A.15) Consulenze, Collaborazioni, Interinale e altre prestazioni di lavoro sanitarie e sociosanitarie	4,478,358	4,478,358	-
	BA1360	B.2.A.15.1) Consulenze sanitarie e sociosanitarieda Aziende sanitarie pubbliche della Regione	396,044	396,044	-
R	BA1370	B.2.A.15.2) Consulenze sanitarie e sociosanitarieda terzi - Altri soggetti pubblici	109,171	109,171	-
	BA1380	B.2.A.15.3) Consulenze, Collaborazioni, Interinale e altre prestazioni di lavoro sanitarie e sociosanitarie da privato	3,973,143	3,973,143	-
	BA1390	B.2.A.15.3.A) Consulenze sanitarie da privato - articolo 55, comma 2, CCNL 8 giugno 2000	555,749	555,749	-
	BA1400	B.2.A.15.3.B) Altre consulenze sanitarie e sociosanitarie da privato	460	460	-
	BA1410	B.2.A.15.3.C) Collaborazioni coordinate e continuative sanitarie e sociosanitarie da privato	-	-	-
	BA1420	B.2.A.15.3.D) Indennità a personale universitario - area sanitaria	102,983	102,983	-
	BA1430	B.2.A.15.3.E) Lavoro interinale - area sanitaria	36,637	36,637	-
	BA1440	B.2.A.15.3.F) Altre collaborazioni e prestazioni di lavoro - area sanitaria	3,277,314	3,277,314	-
	BA1450	B.2.A.15.4) Rimborso oneri stipendiali del personale sanitario in comando	-	-	-
R	BA1460	B.2.A.15.4.A) Rimborso oneri stipendiali personale sanitario in comando da Aziende sanitarie pubbliche della Regione	-	-	-
	BA1470	B.2.A.15.4.B) Rimborso oneri stipendiali personale sanitario in comando da Regioni, soggetti pubblici e da Università	-	-	-
SS	BA1480	B.2.A.15.4.C) Rimborso oneri stipendiali personale sanitario in comando da aziende di altre Regioni (extra Regione)	-	-	-
	BA1490	B.2.A.16) Altri servizi sanitari e sociosanitari a rilevanza sanitaria	4,078,029	4,078,029	-
R	BA1500	B.2.A.16.1) Altri servizi sanitari e sociosanitari a rilevanza sanitaria da pubblico - Aziende sanitarie pubbliche della Regione	765,759	765,759	-
	BA1510	B.2.A.16.2) Altri servizi sanitari e sociosanitari a rilevanza sanitaria da pubblico - Altri soggetti pubblici della Regione	11,915	11,915	-
	BA1520	B.2.A.16.3) Altri servizi sanitari e sociosanitari a rilevanza sanitaria da pubblico (extra Regione)	-	-	-
	BA1530	B.2.A.16.4) Altri servizi sanitari da privato	3,300,355	3,300,355	-
	BA1540	B.2.A.16.5) Costi per servizi sanitari - Mobilità internazionale passiva	-	-	-
	BA1541	B.2.A.16.6) Costi per servizi sanitari - Mobilità internazionale passiva rilevata dalle ASL	-	-	-
	BA1542	B.2.A.16.7) Costi per prestazioni sanitarie erogate da aziende sanitarie estere (fatturate direttamente)	-	-	-
S	BA1550	B.2.A.17) Costi GSA per differenziale saldo mobilità interregionale	-	-	-
	BA1560	B.2.B) Acquisti di servizi non sanitari	14,017,839	14,017,839	-
	BA1570	B.2.B.1) Servizi non sanitari	13,502,949	13,502,949	-
	BA1580	B.2.B.1.1) Lavanderia	273,675	273,675	-
	BA1590	B.2.B.1.2) Pulizia	1,029,543	1,029,543	-
	BA1600	B.2.B.1.3) Mensa	1,572,479	1,572,479	-
	BA1601	B.2.B.1.3.A) Mensa dipendenti	824,270	824,270	-
	BA1602	B.2.B.1.3.B) Mensa degenti	748,209	748,209	-
	BA1610	B.2.B.1.4) Riscaldamento	665,049	665,049	-
	BA1620	B.2.B.1.5) Servizi di assistenza informatica	2,544,176	2,544,176	-
	BA1630	B.2.B.1.6) Servizi trasporti (non sanitari	110,415	110,415	-
	BA1640	B.2.B.1.7) Smaltimento rifiuti	203,109	203,109	-
	BA1650	B.2.B.1.8) Utenze telefoniche	16,276	16,276	-
	BA1660	B.2.B.1.9) Utenze elettricità	1,707,388	1,707,388	-
	BA1670	B.2.B.1.10) Altre utenze	591,340	591,340	-
	BA1680	B.2.B.1.11) Premi di assicurazione	1,603,902	1,603,902	-
	BA1690	B.2.B.1.11.A) Premi di assicurazione - R.C. Professionale	1,520,000	1,520,000	-
	BA1700	B.2.B.1.11.B) Premi di assicurazione - Altri premi assicurativi	83,902	83,902	-
	BA1710	B.2.B.1.12) Altri servizi non sanitari	3,185,597	3,185,597	-
R	BA1720	B.2.B.1.12.A) Altri servizi non sanitari da pubblico (Aziende sanitarie pubbliche della Regione	11,358	11,358	-
	BA1730	B.2.B.1.12.B) Altri servizi non sanitari da altri soggetti pubblici	13,225	13,225	-
	BA1740	B.2.B.1.12.C) Altri servizi non sanitari da privato	3,161,014	3,161,014	-
	BA1750	B.2.B.2) Consulenze, Collaborazioni, Interinale e altre prestazioni di lavoro non sanitarie	433,389	433,389	-
R	BA1760	B.2.B.2.1) Consulenze non sanitarie da Aziende sanitarie pubbliche della Regione	-	-	-
	BA1770	B.2.B.2.2) Consulenze non sanitarie da Terzi - Altri soggetti pubblici	-	-	-
	BA1780	B.2.B.2.3) Consulenze, Collaborazioni, Interinale e altre prestazioni di lavoro non sanitarie da privato	433,389	433,389	-
	BA1790	B.2.B.2.3.A) Consulenze non sanitarie da privato	150,528	150,528	-

I.S.C.R.I.B.A.

	BA1800	B.2.B.2.3.B) Collaborazioni coordinate e continuative non sanitarie da privato	-	-	-
	BA1810	B.2.B.2.3.C) Indennità a personale universitario - area non sanitaria	-	-	-
	BA1820	B.2.B.2.3.D) Lavoro interinale - area non sanitaria	282,861	282,861	-
	BA1830	B.2.B.2.3.E) Altre collaborazioni e prestazioni di lavoro - area non sanitaria	-	-	-
	BA1831	B.2.B.2.3.F) Altre Consulenze non sanitarie da privato - - in attuazione dell'art.79, comma 1 sexies lettera c), del D.L. 112/2008, convertito con legge 133/2008 e della legge 23 dicembre 2009 n. 191	-	-	-
	BA1840	B.2.B.2.4) Rimborso oneri stipendiali del personale non sanitario in comando	-	-	-
R	BA1850	B.2.B.2.4.A) Rimborso oneri stipendiali personale non sanitario in comando da Aziende sanitarie pubbliche della Regione	-	-	-
	BA1860	B.2.B.2.4.B) Rimborso oneri stipendiali personale non sanitario in comando da Regione, soggetti pubblici e da Università	-	-	-
SS	BA1870	B.2.B.2.4.C) Rimborso oneri stipendiali personale non sanitario in comando da aziende di altre Regioni (extra Regione)	-	-	-
	BA1880	B.2.B.3) Formazione (esternalizzata e non)	81,501	81,501	-
	BA1890	B.2.B.3.1) Formazione (esternalizzata e non) da pubblico	17,250	17,250	-
	BA1900	B.2.B.3.2) Formazione (esternalizzata e non) da privato	64,251	64,251	-
	BA1910	B.3) Manutenzione e riparazione (ordinaria esternalizzata)	**3,467,136**	3,467,136	-
	BA1920	B.3.A) Manutenzione e riparazione ai fabbricati e loro pertinenze	391,756	391,756	-
	BA1930	B.3.B) Manutenzione e riparazione agli impianti e macchinari	24,719	24,719	-
	BA1940	B.3.C) Manutenzione e riparazione alle attrezzature sanitarie e scientifiche	3,012,897	3,012,897	-
	BA1950	B.3.D) Manutenzione e riparazione ai mobili e arredi	-	-	-
	BA1960	B.3.E) Manutenzione e riparazione agli automezzi	-	-	-
	BA1970	B.3.F) Altre manutenzioni e riparazioni	24,625	24,625	-
R	BA1980	B.3.G) Manutenzioni e riparazioni da Aziende sanitarie pubbliche della Regione	13,139	13,139	-
	BA1990	B.4) Godimento di beni di terzi	**2,680,480**	2,680,480	-
	BA2000	B.4.A) Fitti passivi	693,179	693,179	-
	BA2010	B.4.B) Canoni di noleggio	**1,266,301**	1,266,301	-
	BA2020	B.4.B.1) Canoni di noleggio - area sanitaria	1,195,806	1,195,806	-
	BA2030	B.4.B.2) Canoni di noleggio - area non sanitaria	70,495	70,495	-
	BA2040	B.4.C) Canoni di leasing	-	-	-
	BA2050	B.4.C.1) Canoni di leasing - area sanitaria	-	-	-
	BA2060	B.4.C.2) Canoni di leasing - area non sanitaria	-	-	-
	BA2061	B.4.D) Canoni di project financing	-	-	-
R	BA2070	B.4.E) Locazioni e noleggi da Aziende sanitarie pubbliche della Regione	721,000	721,000	-
	BA2080	**Totale Costo del personale**	**43,084,034**	43,084,034	-
	BA2090	B.5) Personale del ruolo sanitario	**35,343,941**	35,343,941	-
	BA2100	B.5.A) Costo del personale dirigente ruolo sanitario	**18,262,739**	18,262,739	-
	BA2110	B.5.A.1) Costo del personale dirigente medico	15,386,066	15,386,066	-
	BA2120	B.5.A.1.1) Costo del personale dirigente medico - tempo indeterminato	13,905,542	13,905,542	-
	BA2130	B.5.A.1.2) Costo del personale dirigente medico - tempo determinato	1,480,524	1,480,524	-
	BA2140	B.5.A.1.3) Costo del personale dirigente medico - altro	-	-	-
	BA2150	B.5.A.2) Costo del personale dirigente non medico	2,876,673	2,876,673	-
	BA2160	B.5.A.2.1) Costo del personale dirigente non medico - tempo indeterminato	2,544,346	2,544,346	-
	BA2170	B.5.A.2.2) Costo del personale dirigente non medico - tempo determinato	332,327	332,327	-
	BA2180	B.5.A.2.3) Costo del personale dirigente non medico - altro	-	-	-
	BA2190	B.5.B) Costo del personale comparto ruolo sanitario	**17,081,202**	17,081,202	-
	BA2200	B.5.B.1) Costo del personale comparto ruolo sanitario - tempo indeterminato	15,185,117	15,185,117	-
	BA2210	B.5.B.2) Costo del personale comparto ruolo sanitario - tempo determinato	1,896,085	1,896,085	-
	BA2220	B.5.B.3) Costo del personale comparto ruolo sanitario - altro	-	-	-
	BA2230	B.6) Personale del ruolo professionale	**655,921**	655,921	-
	BA2240	B.6.A) Costo del personale dirigente ruolo professionale	**603,627**	603,627	-
	BA2250	B.6.A.1) Costo del personale dirigente ruolo professionale - tempo indeterminato	603,627	603,627	-
	BA2260	B.6.A.2) Costo del personale dirigente ruolo professionale - tempo determinato	-	-	-
	BA2270	B.6.A.3) Costo del personale dirigente ruolo professionale - altro	-	-	-
	BA2280	B.6.B) Costo del personale comparto ruolo professionale	**52,294**	52,294	-
	BA2290	B.6.B.1) Costo del personale comparto ruolo professionale - tempo indeterminato	25,147	25,147	-
	BA2300	B.6.B.2) Costo del personale comparto ruolo professionale - tempo determinato	27,147	27,147	-
	BA2310	B.6.B.3) Costo del personale comparto ruolo professionale - altro	-	-	-
	BA2320	B.7) Personale del ruolo tecnico	**3,250,288**	3,250,288	-
	BA2330	B.7.A) Costo del personale dirigente ruolo tecnico	**235,982**	235,982	-
	BA2340	B.7.A.1) Costo del personale dirigente ruolo tecnico - tempo indeterminato	178,860	178,860	-
	BA2350	B.7.A.2) Costo del personale dirigente ruolo tecnico - tempo determinato	57,122	57,122	-
	BA2360	B.7.A.3) Costo del personale dirigente ruolo tecnico - altro	-	-	-
	BA2370	B.7.B) Costo del personale comparto ruolo tecnico	**3,014,306**	3,014,306	-
	BA2380	B.7.B.1) Costo del personale comparto ruolo tecnico - tempo indeterminato	2,789,591	2,789,591	-
	BA2390	B.7.B.2) Costo del personale comparto ruolo tecnico - tempo determinato	224,715	224,715	-
	BA2400	B.7.B.3) Costo del personale comparto ruolo tecnico - altro	-	-	-
	BA2410	B.8) Personale del ruolo amministrativo	**3,833,884**	3,833,884	-
	BA2420	B.8.A) Costo del personale dirigente ruolo amministrativo	**433,256**	433,256	-
	BA2430	B.8.A.1) Costo del personale dirigente ruolo amministrativo - tempo indeterminato	433,256	433,256	-
	BA2440	B.8.A.2) Costo del personale dirigente ruolo amministrativo - tempo determinato	-	-	-
	BA2450	B.8.A.3) Costo del personale dirigente ruolo amministrativo - altro	-	-	-
	BA2460	B.8.B) Costo del personale comparto ruolo amministrativo	**3,400,628**	3,400,628	-
	BA2470	B.8.B.1) Costo del personale comparto ruolo amministrativo - tempo indeterminato	3,224,846	3,224,846	-
	BA2480	B.8.B.2) Costo del personale comparto ruolo amministrativo - tempo determinato	175,782	175,782	-
	BA2490	B.8.B.3) Costo del personale comparto ruolo amministrativo - altro	-	-	-
	BA2500	B.9) Oneri diversi di gestione	**1,858,222**	1,858,222	-
	BA2510	B.9.A) Imposte e tasse (escluso IRAP e IRES)	281,539	281,539	-
	BA2520	B.9.B) Perdite su crediti	-	-	-
	BA2530	B.9.C) Altri oneri diversi di gestione	**1,576,683**	1,576,683	-
	BA2540	B.9.C.1) Indennità, rimborso spese e oneri sociali per gli Organi Direttivi e Collegio Sindacale	1,210,081	1,210,081	-
	BA2550	B.9.C.2) Altri oneri diversi di gestione	366,602	366,602	-
	BA2551	B.9.C.3) Altri oneri diversi di gestione da Aziende sanitarie pubbliche della Regione	-	-	-
	BA2552	B.9.C.4) Altri oneri diversi di gestione - per Autoassicurazione	-	-	-
	BA2560	**Totale Ammortamenti**	**6,927,470**	6,927,470	-
	BA2570	B.10) Ammortamenti delle immobilizzazioni immateriali	485,610	485,610	-
	BA2580	B.11) Ammortamenti delle immobilizzazioni materiali	**6,441,860**	6,441,860	-
	BA2590	B.11.A) Ammortamento dei fabbricati	**1,843,669**	1,843,669	-
	BA2600	B.11.A.1) Ammortamenti fabbricati non strumentali (disponibili)	-	-	-
	BA2610	B.11.A.2) Ammortamenti fabbricati strumentali (indisponibili)	1,843,669	1,843,669	-
	BA2620	B.11.B) Ammortamenti delle altre immobilizzazioni materiali	4,598,191	4,598,191	-
	BA2630	B.12) Svalutazione delle immobilizzazioni e dei crediti	-	-	-
	BA2640	B.12.A) Svalutazione delle immobilizzazioni immateriali e materiali	-	-	-
	BA2650	B.12.B) Svalutazione dei crediti	-	-	-
	BA2660	B.13) Variazione delle rimanenze	**-1,031,750**	-1,031,750	-

S.C.R. S.p.A.

	BA2670	B.13.A) Variazione rimanenze sanitarie	- 1,047,985	- 1,047,985	-
	BA2671	B.13.A.1) Prodotti farmaceutici ed emoderivati	- 1,041,156	- 1,041,156	-
	BA2672	B.13.A.2) Sangue ed emocomponenti	-	-	-
	BA2673	B.13.A.3) Dispositivi medici	53,715	53,715	-
	BA2674	B.13.A.4) Prodotti dietetici	-	-	-
	BA2675	B.13.A.5) Materiali per la profilassi (vaccini)	-	-	-
	BA2676	B.13.A.6) Prodotti chimici	- 55,544	- 55,544	-
	BA2677	B.13.A.7) Materiali e prodotti per uso veterinario	-	-	-
	BA2678	B.13.A.8) Altri beni e prodotti sanitari	- 5,000	- 5,000	-
	BA2680	B.13.B) Variazione rimanenze non sanitarie	16,235	16,235	-
	BA2681	B.13.B.1) Prodotti alimentari	- 484	- 484	-
	BA2682	B.13.B.2) Materiali di guardaroba, di pulizia, e di convivenza in genere	691	691	-
	BA2683	B.13.B.3) Combustibili, carburanti e lubrificanti	-	-	-
	BA2684	B.13.B.4) Supporti informatici e cancelleria	11,079	11,079	-
	BA2685	B.13.B.5) Materiale per la manutenzione	-	-	-
	BA2686	B.13.B.6) Altri beni e prodotti non sanitari	4,949	4,949	-
	BA2690	B.14) Accantonamenti dell'esercizio	**14,252,863**	14,252,863	-
	BA2700	B.14.A) Accantonamenti per rischi	***1,770,951***	1,770,951	-
	BA2710	B.14.A.1) Accantonamenti per cause civili ed oneri processuali	-	-	-
	BA2720	B.14.A.2) Accantonamenti per contenzioso personale dipendente	-	-	-
	BA2730	B.14.A.3) Accantonamenti per rischi connessi all'acquisto di prestazioni sanitarie da privato	-	-	-
	BA2740	B.14.A.4) Accantonamenti per copertura diretta dei rischi (autoassicurazione)	-	-	-
	BA2741	B.14.A.5) Accantonamenti per franchigia assicurativa	1,770,951	1,770,951	-
	BA2750	B.14.A.6) Altri accantonamenti per rischi	-	-	-
	BA2751	B.14.A.7) Altri accantonamenti per interessi di mora	-	-	-
	BA2760	B.14.B) Accantonamenti per premio di operosità (SUMAI)	-	-	-
	BA2770	B.14.C) Accantonamenti per quote inutilizzate di contributi finalizzati e vincolati	***9,641,933***	9,641,933	-
	BA2771	B.14.C.1) Accantonamenti per quote inutilizzate contributi da Regione e Prov. Aut. per quota F.S. indistinto finalizzato	-	-	-
	BA2780	B.14.C.2) Accantonamenti per quote inutilizzate contributi da Regione e Prov. Aut. per quota F.S. vincolato	203,696	203,696	-
	BA2790	B.14.C.3) Accantonamenti per quote inutilizzate contributi da soggetti pubblici (extra fondo) vincolati	1,192,311	1,192,311	-
	BA2800	B.14.C.4) Accantonamenti per quote inutilizzate contributi da soggetti pubblici per ricerca	3,438,087	3,438,087	-
	BA2810	B.14.C.5) Accantonamenti per quote inutilizzate contributi vincolati da privati	1,829,699	1,829,699	-
	BA2811	B.14.C.6) Accantonamenti per quote inutilizzate contributi da soggetti privati per ricerca	2,978,140	2,978,140	-
	BA2820	B.14.D) Altri accantonamenti	***2,839,979***	2,839,979	-
	BA2840	B.14.D.1) Acc. Rinnovi convenzioni MMG/PLS/MCA	-	-	-
	BA2850	B.14.D.2) Acc. Rinnovi convenzioni Medici Sumai	-	-	-
	BA2860	B.14.D.3) Acc. Rinnovi contratt.: dirigenza medica	623,533	623,533	-
	BA2870	B.14.D.4) Acc. Rinnovi contratt.: dirigenza non medica	155,229	155,229	-
	BA2880	B.14.D.5) Acc. Rinnovi contratt.: comparto	245,709	245,709	-
	BA2881	B.14.D.6) Acc. per Trattamento di fine rapporto dipendenti	-	-	-
	BA2882	B.14.D.7) Acc. per Trattamenti di quiescenza e simili	-	-	-
	BA2883	B.14.D.8) Acc. per Fondi integrativi pensione	-	-	-
	BA2884	B.14.D.9) Acc. Incentivi funzioni tecniche art. 113 D.lgs 50/2016	103,062	103,062	-
	BA2890	B.14.D.10) Altri accantonamenti	1,712,446	1,712,446	-
	BZ9999	***Totale costi della produzione (B)***	**192,876,569**	192,876,569	-
		C) Proventi e oneri finanziari		-	-
	CA0010	C.1) Interessi attivi	**98,536**	98,536	-
	CA0020	C.1.A) Interessi attivi su c/tesoreria unica	1	1	-
	CA0030	C.1.B) Interessi attivi su c/c postali e bancari	-	-	-
	CA0040	C.1.C) Altri interessi attivi	98,535	98,535	-
	CA0050	C.2) Altri proventi	**1**	1	-
	CA0060	C.2.A) Proventi da partecipazioni	-	-	-
	CA0070	C.2.B) Proventi finanziari da crediti iscritti nelle immobilizzazioni	-	-	-
	CA0080	C.2.C) Proventi finanziari da titoli iscritti nelle immobilizzazioni	-	-	-
	CA0090	C.2.D) Altri proventi finanziari diversi dai precedenti	-	-	-
	CA0100	C.2.E) Utili su cambi	1	1	-
	CA0110	C.3) Interessi passivi	-	-	-
	CA0120	C.3.A) Interessi passivi su anticipazioni di cassa	-	-	-
	CA0130	C.3.B) Interessi passivi su mutui	-	-	-
	CA0140	C.3.C) Altri interessi passivi	-	-	-
	CA0150	C.4) Altri oneri	**591**	591	-
	CA0160	C.4.A) Altri oneri finanziari	591	591	-
	CA0170	C.4.B) Perdite su cambi	-	-	-
	CZ9999	***Totale proventi e oneri finanziari (C)***	**97,946**	97,946	-
		D) Rettifiche di valore di attività finanziarie		-	-
	DA0010	D.1) Rivalutazioni	-	-	-
	DA0020	D.2) Svalutazioni	-	-	-
	DZ9999	***Totale rettifiche di valore di attività finanziarie (D)***	-	-	-
		E) Proventi e oneri straordinari		-	-
	EA0010	E.1) Proventi straordinari	**426,571**	426,571	-
	EA0020	E.1.A) Plusvalenze	-	-	-
	EA0030	E.1.B) Altri proventi straordinari	***426,571***	426,571	-
	EA0040	E.1.B.1) Proventi da donazioni e liberalità diverse	20,000	20,000	-
	EA0050	E.1.B.2) Sopravvenienze attive	223,923	223,923	-
	EA0051	E.1.B.2.1) Sopravvenienze attive per quote F.S. vincolato	-	-	-
R	EA0060	E.1.B.2.2) Sopravvenienze attive v/Aziende sanitarie pubbliche della Regione	81,209	81,209	-
	EA0070	E.1.B.2.3) Sopravvenienze attive v/terzi	142,714	142,714	-
S	EA0080	E.1.B.2.3.A) Sopravvenienze attive v/terzi relative alla mobilità extra Regionale	-	-	-
	EA0090	E.1.B.2.3.B) Sopravvenienze attive v/terzi relative al personale	-	-	-
	EA0100	E.1.B.2.3.C) Sopravvenienze attive v/terzi relative alle convenzioni con medici di base	-	-	-
	EA0110	E.1.B.2.3.D) Sopravvenienze attive v/terzi relative alle convenzioni per la specialistica	-	-	-
	EA0120	E.1.B.2.3.E) Sopravvenienze attive v/terzi relative all'acquisto prestaz. sanitarie da operatori accreditati	-	-	-
	EA0130	E.1.B.2.3.F) Sopravvenienze attive v/terzi relative all'acquisto di beni e servizi	80,095	80,095	-
	EA0140	E.1.B.2.3.G) Altre sopravvenienze attive v/terzi	62,619	62,619	-
	EA0150	E.1.B.3) Insussistenze attive	46,961	46,961	-
R	EA0160	E.1.B.3.1) Insussistenze attive v/Aziende sanitarie pubbliche della Regione	45,689	45,689	-
	EA0170	E.1.B.3.2) Insussistenze attive v/terzi	1,272	1,272	-
S	EA0180	E.1.B.3.2.A) Insussistenze attive v/terzi relative alla mobilità extra Regionale	-	-	-
	EA0190	E.1.B.3.2.B) Insussistenze attive v/terzi relative al personale	-	-	-
	EA0200	E.1.B.3.2.C) Insussistenze attive v/terzi relative alle convenzioni con medici di base	-	-	-
	EA0210	E.1.B.3.2.D) Insussistenze attive v/terzi relative alle convenzioni per la specialistica	-	-	-
	EA0220	E.1.B.3.2.E) Insussistenze attive v/terzi relative all'acquisto prestaz. sanitarie da operatori accreditati	-	-	-

A.S.C.R.I.B.A.

	EA0230	*E.1.B.3.2.F) Insussistenze attive v/terzi relative all'acquisto di beni e servizi*	-	-	-
	EA0240	*E.1.B.3.2.G) Altre insussistenze attive v/terzi*	1,272	1,272	-
	EA0250	*E.1.B.4) Altri proventi straordinari*	135,687	135,687	-
	EA0260	*E.2) Oneri straordinari*	**384,995**	384,995	-
	EA0270	*E.2.A) Minusvalenze*	104,027	104,027	-
	EA0280	*E.2.B) Altri oneri straordinari*	***280,968***	280,968	-
	EA0290	*E.2.B.1) Oneri tributari da esercizi precedenti*	14	14	-
	EA0300	*E.2.B.2) Oneri da cause civili ed oneri processuali*	-	-	-
	EA0310	*E.2.B.3) Sopravvenienze passive*	*235,464*	235,464	-
R	EA0320	*E.2.B.3.1) Sopravvenienze passive v/Aziende sanitarie pubbliche della Regione*	*23,207*	23,207	-
R	EA0330	*E.2.B.3.1.A) Sopravvenienze passive v/Aziende sanitarie pubbliche relative alla mobilità intraregionale*	-	-	-
R	EA0340	*E.2.B.3.1.B) Altre sopravvenienze passive v/Aziende sanitarie pubbliche della Regione*	23,207	23,207	-
	EA0350	*E.2.B.3.2) Sopravvenienze passive v/terzi*	*212,257*	212,257	-
S	EA0360	*E.2.B.3.2.A) Sopravvenienze passive v/terzi relative alla mobilità extra Regionale*	-	-	-
	EA0370	*E.2.B.3.2.B) Sopravvenienze passive v/terzi relative al personale*	-	-	-
	EA0380	E.2.B.3.2.B.1) Soprav. passive v/terzi relative al personale - dirigenza medica	-	-	-
	EA0390	E.2.B.3.2.B.2) Soprav. passive v/terzi relative al personale - dirigenza non medica	-	-	-
	EA0400	E.2.B.3.2.B.3) Soprav. passive v/terzi relative al personale - comparto	-	-	-
	EA0410	*E.2.B.3.2.C) Sopravvenienze passive v/terzi relative alle convenzioni con medici di base*	-	-	-
	EA0420	*E.2.B.3.2.D) Sopravvenienze passive v/terzi relative alle convenzioni per la specialistica*	-	-	-
	EA0430	*E.2.B.3.2.E) Sopravvenienze passive v/terzi relative all'acquisto prestaz. sanitarie da operatori accreditati*	-	-	-
	EA0440	*E.2.B.3.2.F) Sopravvenienze passive v/terzi relative all'acquisto di beni e servizi*	150,663	150,663	-
	EA0450	*E.2.B.3.2.G) Altre sopravvenienze passive v/terzi*	61,594	61,594	-
	EA0460	*E.2.B.4) Insussistenze passive*	*45,490*	45,490	-
	EA0461	*E.2.B.4.1) Insussistenze passive per quote F.S. vincolato*	-	-	-
R	EA0470	*E.2.B.4.2) Insussistenze passive v/Aziende sanitarie pubbliche della Regione*	37,599	37,599	-
	EA0480	*E.2.B.4.3) Insussistenze passive v/terzi*	*7,891*	7,891	-
S	EA0490	*E.2.B.4.3.A) Insussistenze passive v/terzi relative alla mobilità extra Regionale*	-	-	-
	EA0500	*E.2.B.4.3.B) Insussistenze passive v/terzi relative al personale*	-	-	-
	EA0510	*E.2.B.4.3.C) Insussistenze passive v/terzi relative alle convenzioni con medici di base*	-	-	-
	EA0520	*E.2.B.4.3.D) Insussistenze passive v/terzi relative alle convenzioni per la specialistica*	-	-	-
	EA0530	*E.2.B.4.3.E) Insussistenze passive v/terzi relative all'acquisto prestaz. sanitarie da operatori accreditati*	-	-	-
	EA0540	*E.2.B.4.3.F) Insussistenze passive v/terzi relative all'acquisto di beni e servizi*	-	-	-
	EA0550	*E.2.B.4.3.G) Altre insussistenze passive v/terzi*	7,891	7,891	-
	EA0560	***E.2.B.5) Altri oneri straordinari***	-	-	-
	EZ9999	***Totale proventi e oneri straordinari (E)***	**41,576**	41,576	-
	XA0000	***Risultato prima delle imposte (A - B +/- C +/- D +/- E)***	**3,835,896**	3,835,896	-
		Y) Imposte e tasse		-	-
	YA0010	***Y.1) IRAP***	**3,817,356**	3,817,356	-
	YA0020	***Y.1.A) IRAP relativa a personale dipendente***	2,856,338	2,856,338	-
	YA0030	***Y.1.B) IRAP relativa a collaboratori e personale assimilato a lavoro dipendente***	305,006	305,006	-
	YA0040	***Y.1.C) IRAP relativa ad attività di libera professione (intramoenia)***	656,012	656,012	-
	YA0050	***Y.1.D) IRAP relativa ad attività commerciale***	-	-	-
	YA0060	***Y.2) IRES***	**18,540**	18,540	-
	YA0070	***Y.2.A) IRES su attività istituzionale***	18,540	18,540	-
	YA0080	***Y.2.B) IRES su attività commerciale***	-	-	-
	YA0090	**Y.3) Accantonamento a F.do Imposte (Accertamenti, condoni, ecc.)**	-	-	-
	YZ9999	**Totale imposte e tasse (Y)**	**3,835,896**	3,835,896	-
	ZZ9999	**RISULTATO DI ESERCIZIO**	**-**	-	-

RLS.C.R.I.B.A.

MINISTERO DELLA SANITA'

Direzione Generale della Programmazione sanitaria, dei livelli di assistenza e dei principi etici di sistema

Direzione Generale del Sistema Informativo

CE

SAN

MODELLO DI RILEVAZIONE DEL CONTO ECONOMICO
AZIENDE UNITA' SANITARIE LOCALI - AZIENDE OSPEDALIERE
IRCCS - AZIENDE OSPEDALIERE UNIVERSITARIE

STRUTTURA RILEVATA	
REGIONE	030
U.S.L./AZ.OSP.	923
OGGETTO DELLA RILEVAZIONE	
	Consuntivo
ANNO	2025

Verbale Collegio Sindacale (S/N)	

(valori in Euro)

Cons	CODICE	VOCE MODELLO CE	IMPORTO
		A) Valore della produzione	
	AA0010	**A.1) Contributi in c/esercizio**	***28,425,698***
	AA0020	***A.1.A) Contributi da Regione o Prov. Aut. per quota F.S. regionale***	***25,050,507***
	AA0030	***A.1.A.1) da Regione o Prov. Aut. per quota F.S. regionale indistinto***	***25,050,507***
	AA0031	***A.1.A.1.1) Finanziamento indistinto***	13,573,293
	AA0032	***A.1.A.1.2) Finanziamento indistinto finalizzato da Regione***	4,450,927
	AA0033	***A.1.A.1.3) Funzioni***	*7,026,287*
	AA0034	*A.1.A.1.3.A) Funzioni - Pronto Soccorso*	-
	AA0035	*A.1.A.1.3.B) Funzioni - Altro*	7,026,287
	AA0036	*A.1.A.1.4) Quota finalizzata per il Piano aziendale di cui all'art. 1, comma 528, L. 208/2015*	-
	AA0040	*A.1.A.2) da Regione o Prov. Aut. per quota F.S. regionale vincolato*	-
	AA0050	*A.1.B) Contributi c/esercizio (extra fondo)*	***1,328,419***
	AA0060	*A.1.B.1) da Regione o Prov. Aut. (extra fondo)*	*55*
	AA0070	*A.1.B.1.1) Contributi da Regione o Prov. Aut. (extra fondo) vincolati*	-
SS	**AA0080**	*A.1.B.1.2) Contributi da Regione o Prov. Aut. (extra fondo) - Risorse aggiuntive da bilancio regionale a titolo di copertura LEA*	-
	AA0090	*A.1.B.1.3) Contributi da Regione o Prov. Aut. (extra fondo) - Risorse aggiuntive da bilancio regionale a titolo di copertura extra LEA*	55
	AA0100	*A.1.B.1.4) Contributi da Regione o Prov. Aut. (extra fondo) - Altro*	-
	AA0110	*A.1.B.2) Contributi da Aziende sanitarie pubbliche della Regione o Prov. Aut. (extra fondo)*	*203,696*
R	**AA0120**	*A.1.B.2.1) Contributi da Aziende sanitarie pubbliche della Regione o Prov. Aut. (extra fondo) vincolati*	203,696
R	**AA0130**	*A.1.B.2.2) Contributi da Aziende sanitarie pubbliche della Regione o Prov. Aut. (extra fondo) altro*	-
	AA0140	*A.1.B.3) Contributi da Ministero della Salute e da altri soggetti pubblici (extra fondo)*	*1,124,668*
	AA0141	*A.1.B.3.1) Contributi da Ministero della Salute (extra fondo)*	1,124,668
	AA0150	*A.1.B.3.2) Contributi da altri soggetti pubblici (extra fondo) vincolati*	-
	AA0160	*A.1.B.3.3) Contributi da altri soggetti pubblici (extra fondo) L. 210/92*	-
	AA0170	*A.1.B.3.4) Contributi da altri soggetti pubblici (extra fondo) altro*	-
	AA0171	*A.1.B.3.5) Contibuti da altri soggetti pubblici (extra fondo) - in attuazione dell'art.79, comma 1 sexies lettera c), del D.L. 112/2008, convertito con legge 133/2008 e della legge 23 dicembre 2009 n. 191*	-
	AA0180	*A.1.C) Contributi c/esercizio per ricerca*	-
	AA0190	*A.1.C.1) Contributi da Ministero della Salute per ricerca corrente*	-
	AA0200	*A.1.C.2) Contributi da Ministero della Salute per ricerca finalizzata*	-
	AA0210	*A.1.C.3) Contributi da Regione ed altri soggetti pubblici per ricerca*	-
	AA0220	*A.1.C.4) Contributi da privati per ricerca*	-
	AA0230	*A.1.D) Contributi c/esercizio da privati*	2,046,772
	AA0240	*A.2) Rettifica contributi c/esercizio per destinazione ad investimenti*	***13,691***
	AA0250	*A.2.A) Rettifica contributi in c/esercizio per destinazione ad investimenti - da Regione o Prov. Aut. per quota F.S. regionale*	-
	AA0260	*A.2.B) Rettifica contributi in c/esercizio per destinazione ad investimenti - altri contributi*	13,691
	AA0270	*A.3) Utilizzo fondi per quote inutilizzate contributi finalizzati e vincolati di esercizi precedenti*	***2,039,734***
	AA0271	*A.3.A) Utilizzo fondi per quote inutilizzate contributi di esercizi precedenti da Regione o Prov. Aut. per quota F.S. regionale indistinto finalizzato*	8,727
	AA0280	*A.3.B) Utilizzo fondi per quote inutilizzate contributi di esercizi precedenti da Regione o Prov. Aut. per quota F.S. regionale vincolato*	670,878
	AA0290	*A.3.C) Utilizzo fondi per quote inutilizzate contributi di esercizi precedenti da soggetti pubblici (extra fondo) vincolati*	295,150
	AA0300	*A.3.D) Utilizzo fondi per quote inutilizzate contributi di esercizi precedenti per ricerca*	-
	AA0310	*A.3.E) Utilizzo fondi per quote inutilizzate contributi vincolati di esercizi precedenti da privati*	1,064,979
	AA0320	*A.4) Ricavi per prestazioni sanitarie e sociosanitarie a rilevanza sanitaria*	***131,976,226***
	AA0330	*A.4.A) Ricavi per prestazioni sanitarie e sociosanitarie a rilevanza sanitaria erogate a soggetti pubblici*	*120,174,757*
R	**AA0340**	*A.4.A.1) Ricavi per prestaz. sanitarie e sociosanitarie a rilevanza sanitaria erogate ad Aziende sanitarie pubbliche della Regione*	*82,618,086*
R	**AA0350**	*A.4.A.1.1) Prestazioni di ricovero*	13,253,597
R	**AA0360**	*A.4.A.1.2) Prestazioni di specialistica ambulatoriale*	7,617,463
	AA0361	*A.4.A.1.3) Prestazioni di pronto soccorso non seguite da ricovero*	-
R	**AA0370**	*A.4.A.1.4) Prestazioni di psichiatria residenziale e semiresidenziale*	-
R	**AA0380**	*A.4.A.1.5) Prestazioni di File F*	60,660,775
R	**AA0390**	*A.4.A.1.6) Prestazioni servizi MMG, PLS, Contin. assistenziale*	-
R	**AA0400**	*A.4.A.1.7) Prestazioni servizi farmaceutica convenzionata*	-
R	**AA0410**	*A.4.A.1.8) Prestazioni termali*	-

FIRMA R.I.B.A.

R	**AA0420**	*A.4.A.1.9) Prestazioni trasporto ambulanze ed elisoccorso*	-
	AA0421	*A.4.A.1.10) Prestazioni assistenza integrativa*	-
	AA0422	*A.4.A.1.11) Prestazioni assistenza protesica*	-
	AA0423	*A.4.A.1.12) Prestazioni assistenza riabilitativa extraospedaliera*	-
	AA0424	*A.4.A.1.13) Ricavi per cessione di emocomponenti e cellule staminali*	-
	AA0425	*A.4.A.1.14) Prestazioni assistenza domiciliare integrata (ADI)*	-
R	**AA0430**	*A.4.A.1.15) Altre prestazioni sanitarie e socio-sanitarie a rilevanza sanitaria*	1,086,251
	AA0440	*A.4.A.2) Ricavi per prestaz. sanitarie e sociosanitarie a rilevanza sanitaria erogate ad altri soggetti pubblici*	-
	AA0450	*A.4.A.3) Ricavi per prestaz. sanitarie e sociosanitarie a rilevanza sanitaria erogate a soggetti pubblici extra Regione*	*37,556,671*
S	**AA0460**	*A.4.A.3.1) Prestazioni di ricovero*	19,891,396
S	**AA0470**	*A.4.A.3.2) Prestazioni ambulatoriali*	3,887,320
	AA0471	*A.4.A.3.3) Prestazioni pronto soccorso non seguite da ricovero*	-
	AA0480	*A.4.A.3.4) Prestazioni di psichiatria non soggetta a compensazione (resid. e semiresid.)*	-
S	**AA0490**	*A.4.A.3.5) Prestazioni di File F*	12,762,897
S	**AA0500**	*A.4.A.3.6) Prestazioni servizi MMG, PLS, Contin. assistenziale extra Regione*	-
S	**AA0510**	*A.4.A.3.7) Prestazioni servizi farmaceutica convenzionata extra Regione*	-
S	**AA0520**	*A.4.A.3.8) Prestazioni termali extra Regione*	-
S	**AA0530**	*A.4.A.3.9) Prestazioni trasporto ambulanze ed elisoccorso extra Regione*	-
	AA0541	*A.4.A.3.10) Prestazioni assistenza integrativa da pubblico (extra Regione)*	-
	AA0542	*A.4.A.3.11) Prestazioni assistenza protesica da pubblico (extra Regione)*	-
S	**AA0550**	*A.4.A.3.12) Ricavi per cessione di emocomponenti e cellule staminali extra Regione*	-
S	**AA0560**	*A.4.A.3.13) Ricavi GSA per differenziale saldo mobilità interregionale*	-
	AA0561	*A.4.A.3.14) Altre prestazioni sanitarie e sociosanitarie a rilevanza sanitaria erogate a soggetti pubblici extra Regione*	-
SS	**AA0570**	*A.4.A.3.15) Altre prestazioni sanitarie e sociosanitarie a rilevanza sanitaria non soggette a compensazione extra Regione*	999,860
SS	**AA0580**	*A.4.A.3.15.A) Prestazioni di assistenza riabilitativa non soggette a compensazione extra Regione*	-
SS	**AA0590**	*A.4.A.3.15.B) Altre prestazioni sanitarie e socio-sanitarie a rilevanza sanitaria non soggette a compensazione extra Regione*	999,860
	AA0600	*A.4.A.3.16) Altre prestazioni sanitarie a rilevanza sanitaria - Mobilità attiva Internazionale*	15,198
	AA0601	*A.4.A.3.17) Altre prestazioni sanitarie a rilevanza sanitaria - Mobilità attiva Internazionale rilevata dalle AO, AOU, IRCCS.*	-
	AA0602	*A.4.A.3.18) Altre prestazioni sanitarie e sociosanitarie a rilevanza sanitaria ad Aziende sanitarie e casse mutua estera - (fatturate direttamente)*	-
S	**AA0610**	*A.4.B) Ricavi per prestazioni sanitarie e sociosanitarie a rilevanza sanitaria erogate da privati v/residenti extra Regione in compensazione (mobilità attiva)*	-
S	**AA0620**	*A.4.B.1) Prestazioni di ricovero da priv. extra Regione in compensazione (mobilità attiva)*	-
S	**AA0630**	*A.4.B.2) Prestazioni ambulatoriali da priv. extra Regione in compensazione (mobilità attiva)*	-
	AA0631	*A.4.B.3) Prestazioni di pronto soccorso non segute da ricovero da priv. extra Regione in compensazione (mobilità attiva)*	-
S	**AA0640**	*A.4.B.4) Prestazioni di File F da priv. extra Regione in compensazione (mobilità attiva)*	-
S	**AA0650**	*A.4.B.5) Altre prestazioni sanitarie e sociosanitarie a rilevanza sanitaria erogate da privati v/residenti extra Regione in compensazione (mobilità attiva)*	-
	AA0660	*A.4.C) Ricavi per prestazioni sanitarie e sociosanitarie a rilevanza sanitaria erogate a privati*	229,354
	AA0670	*A.4.D) Ricavi per prestazioni sanitarie erogate in regime di intramoenia*	*11,572,115*
	AA0680	*A.4.D.1) Ricavi per prestazioni sanitarie intramoenia - Area ospedaliera*	6,713,992
	AA0690	*A.4.D.2) Ricavi per prestazioni sanitarie intramoenia - Area specialistica*	4,747,417
	AA0700	*A.4.D.3) Ricavi per prestazioni sanitarie intramoenia - Area sanità pubblica*	8,710
	AA0710	*A.4.D.4) Ricavi per prestazioni sanitarie intramoenia - Consulenze (ex art. 55 c.1 lett. c), d) ed ex art. 57-58)*	-
R	**AA0720**	*A.4.D.5) Ricavi per prestazioni sanitarie intramoenia - Consulenze (ex art. 55 c.1 lett. c), d) ed ex art. 57-58) (Aziende sanitarie pubbliche della Regione*	101,996
	AA0730	*A.4.D.6) Ricavi per prestazioni sanitarie intramoenia - Altro*	-
R	**AA0740**	*A.4.D.7) Ricavi per prestazioni sanitarie intramoenia - Altro (Aziende sanitarie pubbliche della Regione*	-
	AA0750	*A.5) Concorsi, recuperi e rimborsi*	**1,374,195**
	AA0760	*A.5.A) Rimborsi assicurativi*	39,275
	AA0770	*A.5.B) Concorsi, recuperi e rimborsi da Regione*	62,171
	AA0780	*A.5.B.1) Rimborso degli oneri stipendiali del personale dell'azienda in posizione di comando presso la Regione*	62,171
	AA0790	*A.5.B.2) Altri concorsi, recuperi e rimborsi da parte della Regione*	-
R	**AA0800**	*A.5.C) Concorsi, recuperi e rimborsi da Aziende sanitarie pubbliche della Regione*	***33,939***
R	**AA0810**	*A.5.C.1) Rimborso degli oneri stipendiali del personale dipendente dell'azienda in posizione di comando presso Aziende sanitarie pubbliche della Regione*	19,485
R	**AA0820**	*A.5.C.2) Rimborsi per acquisto beni da parte di Aziende sanitarie pubbliche della Regione*	1,224
R	**AA0830**	*A.5.C.3) Altri concorsi, recuperi e rimborsi da parte di Aziende sanitarie pubbliche della Regione*	13,230
	AA0831	*A.5.C.4) Altri concorsi, recuperi e rimborsi da parte della Regione - GSA*	-
	AA0840	*A.5.D) Concorsi, recuperi e rimborsi da altri soggetti pubblici*	***68,887***
	AA0850	*A.5.D.1) Rimborso degli oneri stipendiali del personale dipendente dell'azienda in posizione di comando presso altri soggetti pubblici*	-
	AA0860	*A.5.D.2) Rimborsi per acquisto beni da parte di altri soggetti pubblici*	-
	AA0870	*A.5.D.3) Altri concorsi, recuperi e rimborsi da parte di altri soggetti pubblici*	68,887
	AA0880	*A.5.E) Concorsi, recuperi e rimborsi da privati*	*1,169,923*
	AA0890	*A.5.E.1) Rimborso da aziende farmaceutiche per Pay back*	-
	AA0900	*A.5.E.1.1) Pay-back per il superamento del tetto della spesa farmaceutica territoriale*	-
	AA0910	*A.5.E.1.2) Pay-back per superamento del tetto della spesa farmaceutica ospedaliera*	-
	AA0920	*A.5.E.1.3) Ulteriore Pay-back*	-
	AA0921	*A.5.E.2) Rimborso per Pay back sui dispositivi medici*	-
	AA0930	*A.5.E.3) Altri concorsi, recuperi e rimborsi da privati*	1,169,923
	AA0940	*A.6) Compartecipazione alla spesa per prestazioni sanitarie (Ticket)*	**710,972**

R.T.S.R.I.B.A.

	AA0950	A.6.A) Compartecipazione alla spesa per prestazioni sanitarie - Ticket sulle prestazioni di specialistica ambulatoriale e APA-PAC	710,972
	AA0960	A.6.B) Compartecipazione alla spesa per prestazioni sanitarie - Ticket sul pronto soccorso	-
	AA0970	A.6.C) Compartecipazione alla spesa per prestazioni sanitarie (Ticket) - Altro	-
	AA0980	A.7) Quota contributi c/capitale imputata all'esercizio	***5,538,537***
	AA0990	A.7.A) Quota imputata all'esercizio dei finanziamenti per investimenti dallo Stato	1,112,306
	AA1000	A.7.B) Quota imputata all'esercizio dei finanziamenti per investimenti da Regione	3,587,894
	AA1010	A.7.C) Quota imputata all'esercizio dei finanziamenti per beni di prima dotazione	675,073
	AA1020	A.7.D) Quota imputata all'esercizio dei contributi in c/ esercizio FSR destinati ad investimenti	-
	AA1030	A.7.E) Quota imputata all'esercizio degli altri contributi in c/ esercizio destinati ad investimenti	112,492
	AA1040	A.7.F) Quota imputata all'esercizio di altre poste del patrimonio netto	50,772
	AA1050	A.8) Incrementi delle immobilizzazioni per lavori interni	-
	AA1060	A.9) Altri ricavi e proventi	***631,892***
	AA1070	A.9.A) Ricavi per prestazioni non sanitarie	631,646
	AA1080	A.9.B) Fitti attivi ed altri proventi da attività immobiliari	246
	AA1090	A.9.C) Altri proventi diversi	-
	AZ9999	***Totale valore della produzione (A)***	**170,683,563**
		B) Costi della produzione	
	BA0010	B.1) Acquisti di beni	**87,873,029**
	BA0020	B.1.A) Acquisti di beni sanitari	***87,713,173***
	BA0030	B.1.A.1) Prodotti farmaceutici ed emoderivati	*78,001,673*
	BA0040	B.1.A.1.1) Medicinali con AIC, ad eccezione di vaccini, emoderivati di produzione regionale, ossigeno e altri gas medicali	77,216,355
	BA0050	B.1.A.1.2) Medicinali senza AIC	31,430
	BA0051	B.1.A.1.3) Ossigeno e altri gas medicali	-
	BA0060	B.1.A.1.4) Emoderivati di produzione regionale	*753,888*
	BA0061	B.1.A.1.4.1) Emoderivati di produzione regionale da pubblico (Aziende sanitarie pubbliche della Regione - Mobilità intraregionale	753,888
	BA0062	B.1.A.1.4.2) Emoderivati di produzione regionale da pubblico (Aziende sanitarie pubbliche della Regione - Mobilità extra Regionale	-
	BA0063	B.1.A.1.4.3) Emoderivati di produzione regionale da altri soggetti	-
	BA0070	B.1.A.2) Sangue ed emocomponenti	*208,724*
R	BA0080	B.1.A.2.1) da pubblico (Aziende sanitarie pubbliche della Regione – Mobilità intraregionale	208,724
S	BA0090	B.1.A.2.2) da pubblico (Aziende sanitarie pubbliche extra Regione) – Mobilità extra Regionale	-
	BA0100	B.1.A.2.3) da altri soggetti	-
	BA0210	B.1.A.3) Dispositivi medici	*7,697,617*
	BA0220	B.1.A.3.1) Dispositivi medici	5,637,145
	BA0230	B.1.A.3.2) Dispositivi medici impiantabili attivi	1,313,631
	BA0240	B.1.A.3.3) Dispositivi medico diagnostici in vitro (IVD)	746,841
	BA0250	B.1.A.4) Prodotti dietetici	-
	BA0260	B.1.A.5) Materiali per la profilassi (vaccini)	-
	BA0270	B.1.A.6) Prodotti chimici	1,739,046
	BA0280	B.1.A.7) Materiali e prodotti per uso veterinario	-
	BA0290	B.1.A.8) Altri beni e prodotti sanitari	66,113
R	BA0300	B.1.A.9) Beni e prodotti sanitari da Aziende sanitarie pubbliche della Regione	-
	BA0301	B.1.A.9.1) Prodotti farmaceutici ed emoderivati	-
	BA0303	B.1.A.9.3) Dispositivi medici	-
	BA0304	B.1.A.9.4) Prodotti dietetici	-
	BA0305	B.1.A.9.5) Materiali per la profilassi (vaccini)	-
	BA0306	B.1.A.9.6) Prodotti chimici	-
	BA0307	B.1.A.9.7) Materiali e prodotti per uso veterinario	-
	BA0308	B.1.A.9.8) Altri beni e prodotti sanitari	-
	BA0310	B.1.B) Acquisti di beni non sanitari	***159,856***
	BA0320	B.1.B.1) Prodotti alimentari	17,156
	BA0330	B.1.B.2) Materiali di guardaroba, di pulizia e di convivenza in genere	4,297
	BA0340	B.1.B.3) Combustibili, carburanti e lubrificanti	4,342
	BA0350	B.1.B.4) Supporti informatici e cancelleria	88,531
	BA0360	B.1.B.5) Materiale per la manutenzione	20,172
	BA0370	B.1.B.6) Altri beni e prodotti non sanitari	25,358
R	BA0380	B.1.B.7) Beni e prodotti non sanitari da Aziende sanitarie pubbliche della Regione	-
	BA0390	B.2) Acquisti di servizi	**23,647,084**
	BA0400	B.2.A) Acquisti servizi sanitari	**11,360,321**
	BA0410	B.2.A.1) Acquisti servizi sanitari per medicina di base	-
	BA0420	B.2.A.1.1) - da convenzione	-
	BA0430	B.2.A.1.1.A) Costi per assistenza MMG	-
	BA0440	B.2.A.1.1.B) Costi per assistenza PLS	-
	BA0450	B.2.A.1.1.C) Costi per assistenza Continuità assistenziale	-
	BA0460	B.2.A.1.1.D) Altro (medicina dei servizi, psicologi, medici 118, ecc)	-
R	BA0470	B.2.A.1.2) - da pubblico (Aziende sanitarie pubbliche della Regione - Mobilità intraregionale	-
S	BA0480	B.2.A.1.3) - da pubblico (Aziende sanitarie pubbliche extra Regione) - Mobilità extra Regionale	-
	BA0490	B.2.A.2) Acquisti servizi sanitari per farmaceutica	-
	BA0500	B.2.A.2.1) - da convenzione	-
R	BA0510	B.2.A.2.2) - da pubblico (Aziende sanitarie pubbliche della Regione- Mobilità intraregionale	-
S	BA0520	B.2.A.2.3) - da pubblico (extra Regione)	-
	BA0530	B.2.A.3) Acquisti servizi sanitari per assistenza specialistica ambulatoriale	-
R	BA0540	B.2.A.3.1) - da pubblico (Aziende sanitarie pubbliche della Regione	-

H.S.C.R.I.B.A.

	BA0541	*B.2.A.3.2) prestazioni di pronto soccorso non seguite da ricovero - da pubblico (Aziende sanitarie pubbliche della Regione*	-
	BA0550	*B.2.A.3.3) - da pubblico (altri soggetti pubbl. della Regione*	-
	BA0551	*B.2.A.3.4) prestazioni di pronto soccorso non seguite da ricovero - da pubblico (altri soggetti pubbl. della Regione*	-
S	**BA0560**	*B.2.A.3.5) - da pubblico (extra Regione)*	-
	BA0561	*B.2.A.3.6) prestazioni di pronto soccorso non seguite da ricovero - da pubblico (extra Regione)*	-
	BA0570	*B.2.A.3.7) - da privato - Medici SUMAI*	-
	BA0580	*B.2.A.3.8) - da privato*	-
	BA0590	*B.2.A.3.8.A) Servizi sanitari per assistenza specialistica da IRCCS privati e Policlinici privati*	-
	BA0591	*B.2.A.3.8.B) Servizi sanitari per prestazioni di pronto soccorso non seguite da ricovero - da IRCCS privati e Policlinici privati*	-
	BA0600	*B.2.A.3.8.C) Servizi sanitari per assistenza specialistica da Ospedali Classificati privati*	-
	BA0601	*B.2.A.3.8.D) Servizi sanitari per prestazioni di pronto soccorso non seguite da ricovero - da Ospedali Classificati privati*	-
	BA0610	*B.2.A.3.8.E) Servizi sanitari per assistenza specialistica da Case di Cura private*	-
	BA0611	*B.2.A.3.8.F) Servizi sanitari per prestazioni di pronto soccorso non seguite da ricovero - da Case di Cura private*	-
	BA0620	*B.2.A.3.8.G) Servizi sanitari per assistenza specialistica da altri privati*	-
	BA0621	*B.2.A.3.8.H) Servizi sanitari per prestazioni di pronto soccorso non seguite da ricovero - da altri privati*	-
	BA0630	*B.2.A.3.9) - da privato per cittadini non residenti - extra Regione (mobilità attiva in compensazione)*	-
	BA0631	*B.2.A.3.10) Servizi sanitari per prestazioni di pronto soccorso non seguite da ricovero - da privato per cittadini non residenti - extra Regione (mobilità attiva in compensazione)*	-
	BA0640	*B.2.A.4) Acquisti servizi sanitari per assistenza riabilitativa*	-
R	**BA0650**	*B.2.A.4.1) - da pubblico (Aziende sanitarie pubbliche della Regione*	-
	BA0660	*B.2.A.4.2) - da pubblico (altri soggetti pubbl. della Regione*	-
SS	**BA0670**	*B.2.A.4.3) - da pubblico (extra Regione) non soggetti a compensazione*	-
	BA0680	*B.2.A.4.4) - da privato (intraregionale)*	-
	BA0690	*B.2.A.4.5) - da privato (extra Regionale)*	-
	BA0700	*B.2.A.5) Acquisti servizi sanitari per assistenza integrativa*	-
R	**BA0710**	*B.2.A.5.1) - da pubblico (Aziende sanitarie pubbliche della Regione*	-
	BA0720	*B.2.A.5.2) - da pubblico (altri soggetti pubbl. della Regione*	-
S	**BA0730**	*B.2.A.5.3) - da pubblico (extra Regione)*	-
	BA0740	*B.2.A.5.4) - da privato*	-
	BA0750	*B.2.A.6) Acquisti servizi sanitari per assistenza protesica*	-
R	**BA0760**	*B.2.A.6.1) - da pubblico (Aziende sanitarie pubbliche della Regione*	-
	BA0770	*B.2.A.6.2) - da pubblico (altri soggetti pubbl. della Regione*	-
S	**BA0780**	*B.2.A.6.3) - da pubblico (extra Regione)*	-
	BA0790	*B.2.A.6.4) - da privato*	-
	BA0800	*B.2.A.7) Acquisti servizi sanitari per assistenza ospedaliera*	-
R	**BA0810**	*B.2.A.7.1) - da pubblico (Aziende sanitarie pubbliche della Regione*	-
	BA0820	*B.2.A.7.2) - da pubblico (altri soggetti pubbl. della Regione*	-
S	**BA0830**	*B.2.A.7.3) - da pubblico (extra Regione)*	-
	BA0840	*B.2.A.7.4) - da privato*	-
	BA0850	*B.2.A.7.4.A) Servizi sanitari per assistenza ospedaliera da IRCCS privati e Policlinici privati*	-
	BA0860	*B.2.A.7.4.B) Servizi sanitari per assistenza ospedaliera da Ospedali Classificati privati*	-
	BA0870	*B.2.A.7.4.C) Servizi sanitari per assistenza ospedaliera da Case di Cura private*	-
	BA0880	*B.2.A.7.4.D) Servizi sanitari per assistenza ospedaliera da altri privati*	-
	BA0890	*B.2.A.7.5) - da privato per cittadini non residenti - extra Regione (mobilità attiva in compensazione)*	-
	BA0900	*B.2.A.8) Acquisto prestazioni di psichiatria residenziale e semiresidenziale*	-
R	**BA0910**	*B.2.A.8.1) - da pubblico (Aziende sanitarie pubbliche della Regione*	-
	BA0920	*B.2.A.8.2) - da pubblico (altri soggetti pubbl. della Regione*	-
SS	**BA0930**	*B.2.A.8.3) - da pubblico (extra Regione) - non soggette a compensazione*	-
	BA0940	*B.2.A.8.4) - da privato (intraregionale)*	-
	BA0950	*B.2.A.8.5) - da privato (extra Regionale)*	-
	BA0960	*B.2.A.9) Acquisto prestazioni di distribuzione farmaci File F*	-
R	**BA0970**	*B.2.A.9.1) - da pubblico (Aziende sanitarie pubbliche della Regione - Mobilità intraregionale*	-
	BA0980	*B.2.A.9.2) - da pubblico (altri soggetti pubbl. della Regione*	-
S	**BA0990**	*B.2.A.9.3) - da pubblico (extra Regione)*	-
	BA1000	*B.2.A.9.4) - da privato (intraregionale)*	-
	BA1010	*B.2.A.9.5) - da privato (extra Regionale)*	-
	BA1020	*B.2.A.9.6) - da privato per cittadini non residenti - extra Regione (mobilità attiva in compensazione)*	-
	BA1030	*B.2.A.10) Acquisto prestazioni termali in convenzione*	-
R	**BA1040**	*B.2.A.10.1) - da pubblico (Aziende sanitarie pubbliche della Regione - Mobilità intraregionale*	-
	BA1050	*B.2.A.10.2) - da pubblico (altri soggetti pubbl. della Regione*	-
S	**BA1060**	*B.2.A.10.3) - da pubblico (extra Regione)*	-
	BA1070	*B.2.A.10.4) - da privato*	-
	BA1080	*B.2.A.10.5) - da privato per cittadini non residenti - extra Regione (mobilità attiva in compensazione)*	-
	BA1090	*B.2.A.11) Acquisto prestazioni di trasporto sanitario*	***99,273***
R	**BA1100**	*B.2.A.11.1) - da pubblico (Aziende sanitarie pubbliche della Regione - Mobilità intraregionale*	-
	BA1110	*B.2.A.11.2) - da pubblico (altri soggetti pubbl. della Regione*	-
S	**BA1120**	*B.2.A.11.3) - da pubblico (extra Regione)*	-
	BA1130	*B.2.A.11.4) - da privato*	99,273
	BA1140	*B.2.A.12) Acquisto prestazioni Socio-Sanitarie a rilevanza sanitaria*	-
R	**BA1150**	*B.2.A.12.1) - da pubblico (Aziende sanitarie pubbliche della Regione - Mobilità intraregionale*	-
	BA1151	*B.2.A.12.1.A) Assistenza domiciliare integrata (ADI)*	-
	BA1152	*B.2.A.12.1.B) Altre prestazioni socio-sanitarie a rilevanza sanitaria*	-
	BA1160	*B.2.A.12.2) - da pubblico (altri soggetti pubblici della Regione*	-

R.I.B.A.

	BA1161	B.2.A.12.3) - da pubblico (extra Regione) - Acquisto di Altre prestazioni sociosanitarie a rilevanza sanitaria erogate a soggetti pubblici extra Regione	-
SS	BA1170	B.2.A.12.4) - da pubblico (extra Regione) non soggette a compensazione	-
	BA1180	B.2.A.12.5) - da privato (intraregionale)	-
	BA1190	B.2.A.12.6) - da privato (extra Regionale)	-
	BA1200	B.2.A.13) Compartecipazione al personale per att. libero-prof. (intramoenia)	***7,717,791***
	BA1210	B.2.A.13.1) Compartecipazione al personale per att. libero professionale intramoenia - Area ospedaliera	4,445,126
	BA1220	B.2.A.13.2) Compartecipazione al personale per att. libero professionale intramoenia- Area specialistica	3,237,665
	BA1230	B.2.A.13.3) Compartecipazione al personale per att. libero professionale intramoenia - Area sanità pubblica	-
	BA1240	B.2.A.13.4) Compartecipazione al personale per att. libero professionale intramoenia - Consulenze (ex art. 55 c.1 lett. c), d) ed ex Art. 57-58)	-
R	BA1250	B.2.A.13.5) Compartecipazione al personale per att. libero professionale intramoenia - Consulenze (ex art. 55 c.1 lett. c), d) ed ex Art. 57-58) (Aziende sanitarie pubbliche della Regione	35,000
	BA1260	B.2.A.13.6) Compartecipazione al personale per att. libero professionale intramoenia - Altro	-
R	BA1270	B.2.A.13.7) Compartecipazione al personale per att. libero professionale intramoenia - Altro (Aziende sanitarie pubbliche della Regione	-
	BA1280	B.2.A.14) Rimborsi, assegni e contributi sanitari	***547,200***
	BA1290	B.2.A.14.1) Contributi ad associazioni di volontariato	-
	BA1300	B.2.A.14.2) Rimborsi per cure all'estero	-
	BA1310	B.2.A.14.3) Contributi a società partecipate e/o enti dipendenti della Regione	-
	BA1320	B.2.A.14.4) Contributo Legge 210/92	-
	BA1330	B.2.A.14.5) Altri rimborsi, assegni e contributi	218,020
R	BA1340	B.2.A.14.6) Rimborsi, assegni e contributi v/Aziende sanitarie pubbliche della Regione	329,180
	BA1341	B.2.A.14.7) Rimborsi, assegni e contributi v/Regione - GSA	-
	BA1350	B.2.A.15) Consulenze, Collaborazioni, Interinale e altre prestazioni di lavoro sanitarie e sociosanitarie	***1,629,623***
	BA1360	B.2.A.15.1) Consulenze sanitarie e sociosanitarieda Aziende sanitarie pubbliche della Regione	396,044
R	BA1370	B.2.A.15.2) Consulenze sanitarie e sociosanitarieda terzi - Altri soggetti pubblici	5,188
	BA1380	B.2.A.15.3) Consulenze, Collaborazioni, Interinale e altre prestazioni di lavoro sanitarie e sociosanitarie da privato	*1,228,391*
	BA1390	B.2.A.15.3.A) Consulenze sanitarie da privato - articolo 55, comma 2, CCNL 8 giugno 2000	555,749
	BA1400	B.2.A.15.3.B) Altre consulenze sanitarie e sociosanitarie da privato	-
	BA1410	B.2.A.15.3.C) Collaborazioni coordinate e continuative sanitarie e sociosanitarie da privato	-
	BA1420	B.2.A.15.3.D) Indennità a personale universitario - area sanitaria	102,983
	BA1430	B.2.A.15.3.E) Lavoro interinale - area sanitaria	36,637
	BA1440	B.2.A.15.3.F) Altre collaborazioni e prestazioni di lavoro - area sanitaria	533,022
	BA1450	B.2.A.15.4) Rimborso oneri stipendiali del personale sanitario in comando	-
R	BA1460	B.2.A.15.4.A) Rimborso oneri stipendiali personale sanitario in comando da Aziende sanitarie pubbliche della Regione	-
	BA1470	B.2.A.15.4.B) Rimborso oneri stipendiali personale sanitario in comando da Regioni, soggetti pubblici e da Università	-
SS	BA1480	B.2.A.15.4.C) Rimborso oneri stipendiali personale sanitario in comando da aziende di altre Regioni (extra Regione)	-
	BA1490	B.2.A.16) Altri servizi sanitari e sociosanitari a rilevanza sanitaria	***1,366,434***
R	BA1500	B.2.A.16.1) Altri servizi sanitari e sociosanitari a rilevanza sanitaria da pubblico - Aziende sanitarie pubbliche della Regione	765,759
	BA1510	B.2.A.16.2) Altri servizi sanitari e sociosanitari a rilevanza sanitaria da pubblico - Altri soggetti pubblici della Regione	11,915
	BA1520	B.2.A.16.3) Altri servizi sanitari e sociosanitari a rilevanza sanitaria da pubblico (extra Regione)	-
	BA1530	B.2.A.16.4) Altri servizi sanitari da privato	588,760
	BA1540	B.2.A.16.5) Costi per servizi sanitari - Mobilità internazionale passiva	-
	BA1541	B.2.A.16.6) Costi per servizi sanitari - Mobilità internazionale passiva rilevata dalle ASL	-
	BA1542	B.2.A.16.7) Costi per prestazioni sanitarie erogate da aziende sanitarie estere (fatturate direttamente)	-
S	BA1550	B.2.A.17) Costi GSA per differenziale saldo mobilità interregionale	-
	BA1560	B.2.B) Acquisti di servizi non sanitari	***12,286,763***
	BA1570	B.2.B.1) Servizi non sanitari	***11,850,905***
	BA1580	B.2.B.1.1) Lavanderia	273,675
	BA1590	B.2.B.1.2) Pulizia	1,029,543
	BA1600	B.2.B.1.3) Mensa	***1,572,479***
	BA1601	B.2.B.1.3.A) Mensa dipendenti	824,270
	BA1602	B.2.B.1.3.B) Mensa degenti	748,209
	BA1610	B.2.B.1.4) Riscaldamento	665,049
	BA1620	B.2.B.1.5) Servizi di assistenza informatica	2,273,612
	BA1630	B.2.B.1.6) Servizi trasporti (non sanitari	29,031
	BA1640	B.2.B.1.7) Smaltimento rifiuti	203,109
	BA1650	B.2.B.1.8) Utenze telefoniche	16,276
	BA1660	B.2.B.1.9) Utenze elettricità	1,707,388
	BA1670	B.2.B.1.10) Altre utenze	591,340
	BA1680	B.2.B.1.11) Premi di assicurazione	*1,601,946*
	BA1690	B.2.B.1.11.A) Premi di assicurazione - R.C. Professionale	1,520,000
	BA1700	B.2.B.1.11.B) Premi di assicurazione - Altri premi assicurativi	81,946
	BA1710	B.2.B.1.12) Altri servizi non sanitari	*1,887,457*
R	BA1720	B.2.B.1.12.A) Altri servizi non sanitari da pubblico (Aziende sanitarie pubbliche della Regione	11,358
	BA1730	B.2.B.1.12.B) Altri servizi non sanitari da altri soggetti pubblici	11,709
	BA1740	B.2.B.1.12.C) Altri servizi non sanitari da privato	1,864,390
	BA1750	B.2.B.2) Consulenze, Collaborazioni, Interinale e altre prestazioni di lavoro non sanitarie	***368,785***
R	BA1760	B.2.B.2.1) Consulenze non sanitarie da Aziende sanitarie pubbliche della Regione	-
	BA1770	B.2.B.2.2) Consulenze non sanitarie da Terzi - Altri soggetti pubblici	-
	BA1780	B.2.B.2.3) Consulenze, Collaborazioni, Interinale e altre prestazioni di lavoro non sanitarie da privato	*368,785*
	BA1790	B.2.B.2.3.A) Consulenze non sanitarie da privato	150,528

M.C.R.I.B.A

	BA1800	*B.2.B.2.3.B) Collaborazioni coordinate e continuative non sanitarie da privato*	-
	BA1810	*B.2.B.2.3.C) Indennità a personale universitario - area non sanitaria*	-
	BA1820	*B.2.B.2.3.D) Lavoro interinale - area non sanitaria*	218,257
	BA1830	*B.2.B.2.3.E) Altre collaborazioni e prestazioni di lavoro - area non sanitaria*	-
	BA1831	*B.2.B.2.3.F) Altre Consulenze non sanitarie da privato - - in attuazione dell'art.79, comma 1 sexies lettera c), del D.L. 112/2008, convertito con legge 133/2008 e della legge 23 dicembre 2009 n. 191*	-
	BA1840	*B.2.B.2.4) Rimborso oneri stipendiali del personale non sanitario in comando*	-
R	**BA1850**	*B.2.B.2.4.A) Rimborso oneri stipendiali personale non sanitario in comando da Aziende sanitarie pubbliche della Regione*	-
	BA1860	*B.2.B.2.4.B) Rimborso oneri stipendiali personale non sanitario in comando da Regione, soggetti pubblici e da Università*	-
SS	**BA1870**	*B.2.B.2.4.C) Rimborso oneri stipendiali personale non sanitario in comando da aziende di altre Regioni (extra Regione)*	-
	BA1880	*B.2.B.3) Formazione (esternalizzata e non)*	*67,073*
	BA1890	*B.2.B.3.1) Formazione (esternalizzata e non) da pubblico*	10,327
	BA1900	*B.2.B.3.2) Formazione (esternalizzata e non) da privato*	56,746
	BA1910	*B.3) Manutenzione e riparazione (ordinaria esternalizzata)*	**3,027,166**
	BA1920	*B.3.A) Manutenzione e riparazione ai fabbricati e loro pertinenze*	391,756
	BA1930	*B.3.B) Manutenzione e riparazione agli impianti e macchinari*	24,719
	BA1940	*B.3.C) Manutenzione e riparazione alle attrezzature sanitarie e scientifiche*	2,586,066
	BA1950	*B.3.D) Manutenzione e riparazione ai mobili e arredi*	-
	BA1960	*B.3.E) Manutenzione e riparazione agli automezzi*	-
	BA1970	*B.3.F) Altre manutenzioni e riparazioni*	24,625
R	**BA1980**	*B.3.G) Manutenzioni e riparazioni da Aziende sanitarie pubbliche della Regione*	-
	BA1990	*B.4) Godimento di beni di terzi*	**1,761,310**
	BA2000	*B.4.A) Fitti passivi*	513,492
	BA2010	*B.4.B) Canoni di noleggio*	***526,818***
	BA2020	*B.4.B.1) Canoni di noleggio - area sanitaria*	456,323
	BA2030	*B.4.B.2) Canoni di noleggio - area non sanitaria*	70,495
	BA2040	*B.4.C) Canoni di leasing*	**-**
	BA2050	*B.4.C.1) Canoni di leasing - area sanitaria*	-
	BA2060	*B.4.C.2) Canoni di leasing - area non sanitaria*	-
	BA2061	*B.4.D) Canoni di project financing*	-
R	**BA2070**	*B.4.E) Locazioni e noleggi da Aziende sanitarie pubbliche della Regione*	721,000
	BA2080	**Totale Costo del personale**	***36,921,692***
	BA2090	*B.5) Personale del ruolo sanitario*	**29,181,599**
	BA2100	*B.5.A) Costo del personale dirigente ruolo sanitario*	***17,608,047***
	BA2110	*B.5.A.1) Costo del personale dirigente medico*	*14,930,829*
	BA2120	*B.5.A.1.1) Costo del personale dirigente medico - tempo indeterminato*	13,905,542
	BA2130	*B.5.A.1.2) Costo del personale dirigente medico - tempo determinato*	1,025,287
	BA2140	*B.5.A.1.3) Costo del personale dirigente medico - altro*	-
	BA2150	*B.5.A.2) Costo del personale dirigente non medico*	*2,677,218*
	BA2160	*B.5.A.2.1) Costo del personale dirigente non medico - tempo indeterminato*	2,544,346
	BA2170	*B.5.A.2.2) Costo del personale dirigente non medico - tempo determinato*	132,872
	BA2180	*B.5.A.2.3) Costo del personale dirigente non medico - altro*	-
	BA2190	*B.5.B) Costo del personale comparto ruolo sanitario*	***11,573,552***
	BA2200	*B.5.B.1) Costo del personale comparto ruolo sanitario - tempo indeterminato*	11,367,057
	BA2210	*B.5.B.2) Costo del personale comparto ruolo sanitario - tempo determinato*	206,495
	BA2220	*B.5.B.3) Costo del personale comparto ruolo sanitario - altro*	-
	BA2230	*B.6) Personale del ruolo professionale*	**655,921**
	BA2240	*B.6.A) Costo del personale dirigente ruolo professionale*	***603,627***
	BA2250	*B.6.A.1) Costo del personale dirigente ruolo professionale - tempo indeterminato*	603,627
	BA2260	*B.6.A.2) Costo del personale dirigente ruolo professionale - tempo determinato*	-
	BA2270	*B.6.A.3) Costo del personale dirigente ruolo professionale - altro*	-
	BA2280	*B.6.B) Costo del personale comparto ruolo professionale*	***52,294***
	BA2290	*B.6.B.1) Costo del personale comparto ruolo professionale - tempo indeterminato*	25,147
	BA2300	*B.6.B.2) Costo del personale comparto ruolo professionale - tempo determinato*	27,147
	BA2310	*B.6.B.3) Costo del personale comparto ruolo professionale - altro*	-
	BA2320	*B.7) Personale del ruolo tecnico*	**3,250,288**
	BA2330	*B.7.A) Costo del personale dirigente ruolo tecnico*	***235,982***
	BA2340	*B.7.A.1) Costo del personale dirigente ruolo tecnico - tempo indeterminato*	178,860
	BA2350	*B.7.A.2) Costo del personale dirigente ruolo tecnico - tempo determinato*	57,122
	BA2360	*B.7.A.3) Costo del personale dirigente ruolo tecnico - altro*	-
	BA2370	*B.7.B) Costo del personale comparto ruolo tecnico*	***3,014,306***
	BA2380	*B.7.B.1) Costo del personale comparto ruolo tecnico - tempo indeterminato*	2,789,591
	BA2390	*B.7.B.2) Costo del personale comparto ruolo tecnico - tempo determinato*	224,715
	BA2400	*B.7.B.3) Costo del personale comparto ruolo tecnico - altro*	-
	BA2410	*B.8) Personale del ruolo amministrativo*	**3,833,884**
	BA2420	*B.8.A) Costo del personale dirigente ruolo amministrativo*	***433,256***
	BA2430	*B.8.A.1) Costo del personale dirigente ruolo amministrativo - tempo indeterminato*	433,256
	BA2440	*B.8.A.2) Costo del personale dirigente ruolo amministrativo - tempo determinato*	-
	BA2450	*B.8.A.3) Costo del personale dirigente ruolo amministrativo - altro*	-
	BA2460	*B.8.B) Costo del personale comparto ruolo amministrativo*	***3,400,628***
	BA2470	*B.8.B.1) Costo del personale comparto ruolo amministrativo - tempo indeterminato*	3,224,846
	BA2480	*B.8.B.2) Costo del personale comparto ruolo amministrativo - tempo determinato*	175,782
	BA2490	*B.8.B.3) Costo del personale comparto ruolo amministrativo - altro*	-
	BA2500	*B.9) Oneri diversi di gestione*	**1,702,822**

A.S.R.I.B.A.

	BA2510	B.9.A) Imposte e tasse (escluso IRAP e IRES)	276,723
	BA2520	B.9.B) Perdite su crediti	-
	BA2530	B.9.C) Altri oneri diversi di gestione	***1,426,099***
	BA2540	B.9.C.1) Indennità, rimborso spese e oneri sociali per gli Organi Direttivi e Collegio Sindacale	1,210,081
	BA2550	B.9.C.2) Altri oneri diversi di gestione	216,018
	BA2551	B.9.C.3) Altri oneri diversi di gestione da Aziende sanitarie pubbliche della Regione	-
	BA2552	B.9.C.4) Altri oneri diversi di gestione - per Autoassicurazione	-
	BA2560	**Totale Ammortamenti**	***5,890,941***
	BA2570	B.10) Ammortamenti delle immobilizzazioni immateriali	461,633
	BA2580	B.11) Ammortamenti delle immobilizzazioni materiali	***5,429,308***
	BA2590	B.11.A) Ammortamento dei fabbricati	**1,843,669**
	BA2600	B.11.A.1) Ammortamenti fabbricati non strumentali (disponibili)	-
	BA2610	B.11.A.2) Ammortamenti fabbricati strumentali (indisponibili)	1,843,669
	BA2620	B.11.B) Ammortamenti delle altre immobilizzazioni materiali	3,585,639
	BA2630	B.12) Svalutazione delle immobilizzazioni e dei crediti	**-**
	BA2640	B.12.A) Svalutazione delle immobilizzazioni immateriali e materiali	-
	BA2650	B.12.B) Svalutazione dei crediti	-
	BA2660	B.13) Variazione delle rimanenze	**-1,031,750**
	BA2670	B.13.A) Variazione rimanenze sanitarie	- 1,047,985
	BA2671	B.13.A.1) Prodotti farmaceutici ed emoderivati	- 1,041,156
	BA2672	B.13.A.2) Sangue ed emocomponenti	-
	BA2673	B.13.A.3) Dispositivi medici	53,715
	BA2674	B.13.A.4) Prodotti dietetici	-
	BA2675	B.13.A.5) Materiali per la profilassi (vaccini)	-
	BA2676	B.13.A.6) Prodotti chimici	- 55,544
	BA2677	B.13.A.7) Materiali e prodotti per uso veterinario	-
	BA2678	B.13.A.8) Altri beni e prodotti sanitari	- 5,000
	BA2680	B.13.B) Variazione rimanenze non sanitarie	16,235
	BA2681	B.13.B.1) Prodotti alimentari	- 484
	BA2682	B.13.B.2) Materiali di guardaroba, di pulizia, e di convivenza in genere	691
	BA2683	B.13.B.3) Combustibili, carburanti e lubrificanti	-
	BA2684	B.13.B.4) Supporti informatici e cancelleria	11,079
	BA2685	B.13.B.5) Materiale per la manutenzione	-
	BA2686	B.13.B.6) Altri beni e prodotti non sanitari	4,949
	BA2690	B.14) Accantonamenti dell'esercizio	**7,626,065**
	BA2700	B.14.A) Accantonamenti per rischi	***1,770,951***
	BA2710	B.14.A.1) Accantonamenti per cause civili ed oneri processuali	-
	BA2720	B.14.A.2) Accantonamenti per contenzioso personale dipendente	-
	BA2730	B.14.A.3) Accantonamenti per rischi connessi all'acquisto di prestazioni sanitarie da privato	-
	BA2740	B.14.A.4) Accantonamenti per copertura diretta dei rischi (autoassicurazione)	-
	BA2741	B.14.A.5) Accantonamenti per franchigia assicurativa	1,770,951
	BA2750	B.14.A.6) Altri accantonamenti per rischi	-
	BA2751	B.14.A.7) Altri accantonamenti per interessi di mora	-
	BA2760	B.14.B) Accantonamenti per premio di operosità (SUMAI)	-
	BA2770	B.14.C) Accantonamenti per quote inutilizzate di contributi finalizzati e vincolati	***3,158,063***
	BA2771	B.14.C.1) Accantonamenti per quote inutilizzate contributi da Regione e Prov. Aut. per quota F.S. indistinto finalizzato	-
	BA2780	B.14.C.2) Accantonamenti per quote inutilizzate contributi da Regione e Prov. Aut. per quota F.S. vincolato	203,696
	BA2790	B.14.C.3) Accantonamenti per quote inutilizzate contributi da soggetti pubblici (extra fondo) vincolati	1,124,668
	BA2800	B.14.C.4) Accantonamenti per quote inutilizzate contributi da soggetti pubblici per ricerca	-
	BA2810	B.14.C.5) Accantonamenti per quote inutilizzate contributi vincolati da privati	1,829,699
	BA2811	B.14.C.6) Accantonamenti per quote inutilizzate contributi da soggetti privati per ricerca	-
	BA2820	B.14.D) Altri accantonamenti	***2,697,051***
	BA2840	B.14.D.1) Acc. Rinnovi convenzioni MMG/PLS/MCA	-
	BA2850	B.14.D.2) Acc. Rinnovi convenzioni Medici Sumai	-
	BA2860	B.14.D.3) Acc. Rinnovi contratt.: dirigenza medica	623,533
	BA2870	B.14.D.4) Acc. Rinnovi contratt.: dirigenza non medica	155,229
	BA2880	B.14.D.5) Acc. Rinnovi contratt.: comparto	245,709
	BA2881	B.14.D.6) Acc. per Trattamento di fine rapporto dipendenti	-
	BA2882	B.14.D.7) Acc. per Trattamenti di quiescenza e simili	-
	BA2883	B.14.D.8) Acc. per Fondi integrativi pensione	-
	BA2884	B.14.D.9) Acc. Incentivi funzioni tecniche art. 113 D.lgs 50/2016	103,062
	BA2890	B.14.D.10) Altri accantonamenti	1,569,518
	BZ9999	***Totale costi della produzione (B)***	**167,418,359**
		C) Proventi e oneri finanziari	
	CA0010	C.1) Interessi attivi	**4,948**
	CA0020	C.1.A) Interessi attivi su c/tesoreria unica	1
	CA0030	C.1.B) Interessi attivi su c/c postali e bancari	-
	CA0040	C.1.C) Altri interessi attivi	4,947
	CA0050	C.2) Altri proventi	**1**
	CA0060	C.2.A) Proventi da partecipazioni	-
	CA0070	C.2.B) Proventi finanziari da crediti iscritti nelle immobilizzazioni	-
	CA0080	C.2.C) Proventi finanziari da titoli iscritti nelle immobilizzazioni	-
	CA0090	C.2.D) Altri proventi finanziari diversi dai precedenti	-

A.L.S.C.R.I.B.A.

	CA0100	C.2.E) Utili su cambi	1
	CA0110	C.3) Interessi passivi	-
	CA0120	C.3.A) Interessi passivi su anticipazioni di cassa	-
	CA0130	C.3.B) Interessi passivi su mutui	-
	CA0140	C.3.C) Altri interessi passivi	-
	CA0150	C.4) Altri oneri	-
	CA0160	C.4.A) Altri oneri finanziari	-
	CA0170	C.4.B) Perdite su cambi	-
	CZ9999	**Totale proventi e oneri finanziari (C)**	**4,949**
		D) Rettifiche di valore di attività finanziarie	
	DA0010	D.1) Rivalutazioni	-
	DA0020	D.2) Svalutazioni	-
	DZ9999	**Totale rettifiche di valore di attività finanziarie (D)**	-
		E) Proventi e oneri straordinari	
	EA0010	E.1) Proventi straordinari	**360,549**
	EA0020	E.1.A) Plusvalenze	-
	EA0030	E.1.B) Altri proventi straordinari	**360,549**
	EA0040	E.1.B.1) Proventi da donazioni e liberalità diverse	-
	EA0050	E.1.B.2) Sopravvenienze attive	223,368
	EA0051	E.1.B.2.1) Sopravvenienze attive per quote F.S. vincolato	-
R	EA0060	E.1.B.2.2) Sopravvenienze attive v/Aziende sanitarie pubbliche della Regione	81,209
	EA0070	E.1.B.2.3) Sopravvenienze attive v/terzi	142,159
S	EA0080	E.1.B.2.3.A) Sopravvenienze attive v/terzi relative alla mobilità extra Regionale	-
	EA0090	E.1.B.2.3.B) Sopravvenienze attive v/terzi relative al personale	-
	EA0100	E.1.B.2.3.C) Sopravvenienze attive v/terzi relative alle convenzioni con medici di base	-
	EA0110	E.1.B.2.3.D) Sopravvenienze attive v/terzi relative alle convenzioni per la specialistica	-
	EA0120	E.1.B.2.3.E) Sopravvenienze attive v/terzi relative all'acquisto prestaz. sanitarie da operatori accreditati	-
	EA0130	E.1.B.2.3.F) Sopravvenienze attive v/terzi relative all'acquisto di beni e servizi	80,095
	EA0140	E.1.B.2.3.G) Altre sopravvenienze attive v/terzi	62,064
	EA0150	E.1.B.3) Insussistenze attive	1,494
R	EA0160	E.1.B.3.1) Insussistenze attive v/Aziende sanitarie pubbliche della Regione	222
	EA0170	E.1.B.3.2) Insussistenze attive v/terzi	1,272
S	EA0180	E.1.B.3.2.A) Insussistenze attive v/terzi relative alla mobilità extra Regionale	-
	EA0190	E.1.B.3.2.B) Insussistenze attive v/terzi relative al personale	-
	EA0200	E.1.B.3.2.C) Insussistenze attive v/terzi relative alle convenzioni con medici di base	-
	EA0210	E.1.B.3.2.D) Insussistenze attive v/terzi relative alle convenzioni per la specialistica	-
	EA0220	E.1.B.3.2.E) Insussistenze attive v/terzi relative all'acquisto prestaz. sanitarie da operatori accreditati	-
	EA0230	E.1.B.3.2.F) Insussistenze attive v/terzi relative all'acquisto di beni e servizi	-
	EA0240	E.1.B.3.2.G) Altre insussistenze attive v/terzi	1,272
	EA0250	E.1.B.4) Altri proventi straordinari	135,687
	EA0260	E.2) Oneri straordinari	**350,084**
	EA0270	E.2.A) Minusvalenze	83,472
	EA0280	E.2.B) Altri oneri straordinari	**266,612**
	EA0290	E.2.B.1) Oneri tributari da esercizi precedenti	14
	EA0300	E.2.B.2) Oneri da cause civili ed oneri processuali	-
	EA0310	E.2.B.3) Sopravvenienze passive	221,108
R	EA0320	E.2.B.3.1) Sopravvenienze passive v/Aziende sanitarie pubbliche della Regione	8,851
R	EA0330	E.2.B.3.1.A) Sopravvenienze passive v/Aziende sanitarie pubbliche relative alla mobilità intraregionale	-
R	EA0340	E.2.B.3.1.B) Altre sopravvenienze passive v/Aziende sanitarie pubbliche della Regione	8,851
	EA0350	E.2.B.3.2) Sopravvenienze passive v/terzi	212,257
S	EA0360	E.2.B.3.2.A) Sopravvenienze passive v/terzi relative alla mobilità extra Regionale	-
	EA0370	E.2.B.3.2.B) Sopravvenienze passive v/terzi relative al personale	-
	EA0380	E.2.B.3.2.B.1) Soprav. passive v/terzi relative al personale - dirigenza medica	-
	EA0390	E.2.B.3.2.B.2) Soprav. passive v/terzi relative al personale - dirigenza non medica	-
	EA0400	E.2.B.3.2.B.3) Soprav. passive v/terzi relative al personale - comparto	-
	EA0410	E.2.B.3.2.C) Sopravvenienze passive v/terzi relative alle convenzioni con medici di base	-
	EA0420	E.2.B.3.2.D) Sopravvenienze passive v/terzi relative alle convenzioni per la specialistica	-
	EA0430	E.2.B.3.2.E) Sopravvenienze passive v/terzi relative all'acquisto prestaz. sanitarie da operatori accreditati	-
	EA0440	E.2.B.3.2.F) Sopravvenienze passive v/terzi relative all'acquisto di beni e servizi	150,663
	EA0450	E.2.B.3.2.G) Altre sopravvenienze passive v/terzi	61,594
	EA0460	E.2.B.4) Insussistenze passive	45,490
	EA0461	E.2.B.4.1) Insussistenze passive per quote F.S. vincolato	-
R	EA0470	E.2.B.4.2) Insussistenze passive v/Aziende sanitarie pubbliche della Regione	37,599
	EA0480	E.2.B.4.3) Insussistenze passive v/terzi	7,891
S	EA0490	E.2.B.4.3.A) Insussistenze passive v/terzi relative alla mobilità extra Regionale	-
	EA0500	E.2.B.4.3.B) Insussistenze passive v/terzi relative al personale	-
	EA0510	E.2.B.4.3.C) Insussistenze passive v/terzi relative alle convenzioni con medici di base	-
	EA0520	E.2.B.4.3.D) Insussistenze passive v/terzi relative alle convenzioni per la specialistica	-
	EA0530	E.2.B.4.3.E) Insussistenze passive v/terzi relative all'acquisto prestaz. sanitarie da operatori accreditati	-
	EA0540	E.2.B.4.3.F) Insussistenze passive v/terzi relative all'acquisto di beni e servizi	-
	EA0550	E.2.B.4.3.G) Altre insussistenze passive v/terzi	7,891
	EA0560	**E.2.B.5) Altri oneri straordinari**	-
	EZ9999	**Totale proventi e oneri straordinari (E)**	**10,465**
	XA0000	**Risultato prima delle imposte (A - B +/- C +/- D +/- E)**	**3,280,618**
		Y) Imposte e tasse	
	YA0010	**Y.1) IRAP**	**3,262,078**

R.C.R.I.B.A.

	YA0020	*Y.1.A) IRAP relativa a personale dipendente*	2,454,592
	YA0030	*Y.1.B) IRAP relativa a collaboratori e personale assimilato a lavoro dipendente*	151,474
	YA0040	*Y.1.C) IRAP relativa ad attività di libera professione (intramoenia)*	656,012
	YA0050	*Y.1.D) IRAP relativa ad attività commerciale*	-
	YA0060	*Y.2) IRES*	**18,540**
	YA0070	*Y.2.A) IRES su attività istituzionale*	18,540
	YA0080	*Y.2.B) IRES su attività commerciale*	-
	YA0090	**Y.3) Accantonamento a F.do Imposte (Accertamenti, condoni, ecc.)**	-
	YZ9999	**Totale imposte e tasse (Y)**	**3,280,618**
	ZZ9999	**RISULTATO DI ESERCIZIO**	**-**

F.to Il Direttore Generale ai sensi D.Lgs. 39/93 .....
F.to Il Responsabile Economico Finanziario ai sensi D.Lgs. 39/93.....

RLS.C.R.I.B.A.

MINISTERO DELLA SANITA'

Direzione Generale della Programmazione sanitaria, dei livelli di assistenza e dei principi etici di sistema

Direzione Generale del Sistema Informativo

CE
118

MODELLO DI RILEVAZIONE DEL CONTO ECONOMICO
AZIENDE UNITA' SANITARIE LOCALI - AZIENDE OSPEDALIERE
IRCCS - AZIENDE OSPEDALIERE UNIVERSITARIE

STRUTTURA RILEVATA	
REGIONE	030
U.S.L./AZ.OSP.	923
OGGETTO DELLA RILEVAZIONE	
	Consuntivo
ANNO	2025

Verbale Collegio Sindacale (S/N)	

(valori in Euro)

Cons	CODICE	VOCE MODELLO CE	IMPORTO
		A) Valore della produzione	
	AA0010	**A.1) Contributi in c/esercizio**	-
	AA0020	***A.1.A) Contributi da Regione o Prov. Aut. per quota F.S. regionale***	-
	AA0030	***A.1.A.1) da Regione o Prov. Aut. per quota F.S. regionale indistinto***	-
	AA0031	***A.1.A.1.1) Finanziamento indistinto***	-
	AA0032	***A.1.A.1.2) Finanziamento indistinto finalizzato da Regione***	-
	AA0033	***A.1.A.1.3) Funzioni***	-
	AA0034	*A.1.A.1.3.A) Funzioni - Pronto Soccorso*	-
	AA0035	*A.1.A.1.3.B) Funzioni - Altro*	-
	AA0036	*A.1.A.1.4) Quota finalizzata per il Piano aziendale di cui all'art. 1, comma 528, L. 208/2015*	-
	AA0040	*A.1.A.2) da Regione o Prov. Aut. per quota F.S. regionale vincolato*	-
	AA0050	*A.1.B) Contributi c/esercizio (extra fondo)*	-
	AA0060	*A.1.B.1) da Regione o Prov. Aut. (extra fondo)*	-
	AA0070	*A.1.B.1.1) Contributi da Regione o Prov. Aut. (extra fondo) vincolati*	-
	AA0080	*A.1.B.1.2) Contributi da Regione o Prov. Aut. (extra fondo) - Risorse aggiuntive da bilancio regionale a titolo di copertura LEA*	-
	AA0090	*A.1.B.1.3) Contributi da Regione o Prov. Aut. (extra fondo) - Risorse aggiuntive da bilancio regionale a titolo di copertura extra LEA*	-
	AA0100	*A.1.B.1.4) Contributi da Regione o Prov. Aut. (extra fondo) - Altro*	-
	AA0110	*A.1.B.2) Contributi da Aziende sanitarie pubbliche della Regione o Prov. Aut. (extra fondo)*	-
R	AA0120	*A.1.B.2.1) Contributi da Aziende sanitarie pubbliche della Regione o Prov. Aut. (extra fondo) vincolati*	-
R	AA0130	*A.1.B.2.2) Contributi da Aziende sanitarie pubbliche della Regione o Prov. Aut. (extra fondo) altro*	-
	AA0140	*A.1.B.3) Contributi da Ministero della Salute e da altri soggetti pubblici (extra fondo)*	-
	AA0141	*A.1.B.3.1) Contributi da Ministero della Salute (extra fondo)*	-
	AA0150	*A.1.B.3.2) Contributi da altri soggetti pubblici (extra fondo) vincolati*	-
	AA0160	*A.1.B.3.3) Contributi da altri soggetti pubblici (extra fondo) L. 210/92*	-
	AA0170	*A.1.B.3.4) Contributi da altri soggetti pubblici (extra fondo) altro*	-
	AA0171	*A.1.B.3.5) Contibuti da altri soggetti pubblici (extra fondo) - in attuazione dell'art.79, comma 1 sexies lettera c), del D.L. 112/2008, convertito con legge 133/2008 e della legge 23 dicembre 2009 n. 191*	-
	AA0180	*A.1.C) Contributi c/esercizio per ricerca*	-
	AA0190	*A.1.C.1) Contributi da Ministero della Salute per ricerca corrente*	-
	AA0200	*A.1.C.2) Contributi da Ministero della Salute per ricerca finalizzata*	-
	AA0210	*A.1.C.3) Contributi da Regione ed altri soggetti pubblici per ricerca*	-
	AA0220	*A.1.C.4) Contributi da privati per ricerca*	-
	AA0230	*A.1.D) Contributi c/esercizio da privati*	-
	AA0240	*A.2) Rettifica contributi c/esercizio per destinazione ad investimenti*	-
	AA0250	*A.2.A) Rettifica contributi in c/esercizio per destinazione ad investimenti - da Regione o Prov. Aut. per quota F.S. regionale*	-
	AA0260	*A.2.B) Rettifica contributi in c/esercizio per destinazione ad investimenti - altri contributi*	-
	AA0270	*A.3) Utilizzo fondi per quote inutilizzate contributi finalizzati e vincolati di esercizi precedenti*	-
	AA0271	*A.3.A) Utilizzo fondi per quote inutilizzate contributi di esercizi precedenti da Regione o Prov. Aut. per quota F.S. regionale indistinto finalizzato*	-
	AA0280	*A.3.B) Utilizzo fondi per quote inutilizzate contributi di esercizi precedenti da Regione o Prov. Aut. per quota F.S. regionale vincolato*	-
	AA0290	*A.3.C) Utilizzo fondi per quote inutilizzate contributi di esercizi precedenti da soggetti pubblici (extra fondo) vincolati*	-
	AA0300	*A.3.D) Utilizzo fondi per quote inutilizzate contributi di esercizi precedenti per ricerca*	-
	AA0310	*A.3.E) Utilizzo fondi per quote inutilizzate contributi vincolati di esercizi precedenti da privati*	-
	AA0320	*A.4) Ricavi per prestazioni sanitarie e sociosanitarie a rilevanza sanitaria*	-
	AA0330	*A.4.A) Ricavi per prestazioni sanitarie e sociosanitarie a rilevanza sanitaria erogate a soggetti pubblici*	-
R	AA0340	*A.4.A.1) Ricavi per prestaz. sanitarie e sociosanitarie a rilevanza sanitaria erogate ad Aziende sanitarie pubbliche della Regione*	-
R	AA0350	*A.4.A.1.1) Prestazioni di ricovero*	-
R	AA0360	*A.4.A.1.2) Prestazioni di specialistica ambulatoriale*	-
	AA0361	*A.4.A.1.3) Prestazioni di pronto soccorso non seguite da ricovero*	-
R	AA0370	*A.4.A.1.4) Prestazioni di psichiatria residenziale e semiresidenziale*	-
R	AA0380	*A.4.A.1.5) Prestazioni di File F*	-
R	AA0390	*A.4.A.1.6) Prestazioni servizi MMG, PLS, Contin. assistenziale*	-
R	AA0400	*A.4.A.1.7) Prestazioni servizi farmaceutica convenzionata*	-
R	AA0410	*A.4.A.1.8) Prestazioni termali*	-

File S.R.I.B.A.

R	**AA0420**	*A.4.A.1.9) Prestazioni trasporto ambulanze ed elisoccorso*	-
R	**AA0421**	*A.4.A.1.10) Prestazioni assistenza integrativa*	-
R	**AA0422**	*A.4.A.1.11) Prestazioni assistenza protesica*	-
R	**AA0423**	*A.4.A.1.12) Prestazioni assistenza riabilitativa extraospedaliera*	-
R	**AA0424**	*A.4.A.1.13) Ricavi per cessione di emocomponenti e cellule staminali*	-
R	**AA0425**	*A.4.A.1.14) Prestazioni assistenza domiciliare integrata (ADI)*	-
R	**AA0430**	*A.4.A.1.15) Altre prestazioni sanitarie e socio-sanitarie a rilevanza sanitaria*	-
	AA0440	*A.4.A.2) Ricavi per prestaz. sanitarie e sociosanitarie a rilevanza sanitaria erogate ad altri soggetti pubblici*	-
	AA0450	*A.4.A.3) Ricavi per prestaz. sanitarie e sociosanitarie a rilevanza sanitaria erogate a soggetti pubblici extra Regione*	-
S	**AA0460**	*A.4.A.3.1) Prestazioni di ricovero*	-
S	**AA0470**	*A.4.A.3.2) Prestazioni ambulatoriali*	-
S	**AA0471**	*A.4.A.3.3) Prestazioni pronto soccorso non seguite da ricovero*	-
SS	**AA0480**	*A.4.A.3.4) Prestazioni di psichiatria non soggetta a compensazione (resid. e semiresid.)*	-
S	**AA0490**	*A.4.A.3.5) Prestazioni di File F*	-
S	**AA0500**	*A.4.A.3.6) Prestazioni servizi MMG, PLS, Contin. assistenziale extra Regione*	-
S	**AA0510**	*A.4.A.3.7) Prestazioni servizi farmaceutica convenzionata extra Regione*	-
S	**AA0520**	*A.4.A.3.8) Prestazioni termali extra Regione*	-
S	**AA0530**	*A.4.A.3.9) Prestazioni trasporto ambulanze ed elisoccorso extra Regione*	-
SS	**AA0541**	*A.4.A.3.10) Prestazioni assistenza integrativa da pubblico (extra Regione)*	-
SS	**AA0542**	*A.4.A.3.11) Prestazioni assistenza protesica da pubblico (extra Regione)*	-
S	**AA0550**	*A.4.A.3.12) Ricavi per cessione di emocomponenti e cellule staminali extra Regione*	-
S	**AA0560**	*A.4.A.3.13) Ricavi GSA per differenziale saldo mobilità interregionale*	-
S	**AA0561**	*A.4.A.3.14) Altre prestazioni sanitarie e sociosanitarie a rilevanza sanitaria erogate a soggetti pubblici extra Regione*	-
SS	**AA0570**	*A.4.A.3.15) Altre prestazioni sanitarie e sociosanitarie a rilevanza sanitaria non soggette a compensazione extra Regione*	-
SS	**AA0580**	*A.4.A.3.15.A) Prestazioni di assistenza riabilitativa non soggette a compensazione extra Regione*	-
SS	**AA0590**	*A.4.A.3.15.B) Altre prestazioni sanitarie e socio-sanitarie a rilevanza sanitaria non soggette a compensazione extra Regione*	-
	AA0600	*A.4.A.3.16) Altre prestazioni sanitarie a rilevanza sanitaria - Mobilità attiva Internazionale*	-
R	**AA0601**	*A.4.A.3.17) Altre prestazioni sanitarie a rilevanza sanitaria - Mobilità attiva Internazionale rilevata dalle AO, AOU, IRCCS.*	-
SS	**AA0602**	*A.4.A.3.18) Altre prestazioni sanitarie e sociosanitarie a rilevanza sanitaria ad Aziende sanitarie e casse mutua estera - (fatturate direttamente)*	-
S	**AA0610**	*A.4.B) Ricavi per prestazioni sanitarie e sociosanitarie a rilevanza sanitaria erogate da privati v/residenti extra Regione in compensazione (mobilità attiva)*	-
S	**AA0620**	*A.4.B.1) Prestazioni di ricovero da priv. extra Regione in compensazione (mobilità attiva)*	-
S	**AA0630**	*A.4.B.2) Prestazioni ambulatoriali da priv. extra Regione in compensazione (mobilità attiva)*	-
S	**AA0631**	*A.4.B.3) Prestazioni di pronto soccorso non segute da ricovero da priv. extra Regione in compensazione (mobilità attiva)*	-
S	**AA0640**	*A.4.B.4) Prestazioni di File F da priv. extra Regione in compensazione (mobilità attiva)*	-
S	**AA0650**	*A.4.B.5) Altre prestazioni sanitarie e sociosanitarie a rilevanza sanitaria erogate da privati v/residenti extra Regione in compensazione (mobilità attiva)*	-
	AA0660	*A.4.C) Ricavi per prestazioni sanitarie e sociosanitarie a rilevanza sanitaria erogate a privati*	-
	AA0670	*A.4.D) Ricavi per prestazioni sanitarie erogate in regime di intramoenia*	-
	AA0680	*A.4.D.1) Ricavi per prestazioni sanitarie intramoenia - Area ospedaliera*	-
	AA0690	*A.4.D.2) Ricavi per prestazioni sanitarie intramoenia - Area specialistica*	-
	AA0700	*A.4.D.3) Ricavi per prestazioni sanitarie intramoenia - Area sanità pubblica*	-
	AA0710	*A.4.D.4) Ricavi per prestazioni sanitarie intramoenia - Consulenze (ex art. 55 c.1 lett. c), d) ed ex art. 57-58)*	-
R	**AA0720**	*A.4.D.5) Ricavi per prestazioni sanitarie intramoenia - Consulenze (ex art. 55 c.1 lett. c), d) ed ex art. 57-58) (Aziende sanitarie pubbliche della Regione*	-
	AA0730	*A.4.D.6) Ricavi per prestazioni sanitarie intramoenia - Altro*	-
R	**AA0740**	*A.4.D.7) Ricavi per prestazioni sanitarie intramoenia - Altro (Aziende sanitarie pubbliche della Regione*	-
	AA0750	*A.5) Concorsi, recuperi e rimborsi*	-
	AA0760	*A.5.A) Rimborsi assicurativi*	-
	AA0770	*A.5.B) Concorsi, recuperi e rimborsi da Regione*	-
	AA0780	*A.5.B.1) Rimborso degli oneri stipendiali del personale dell'azienda in posizione di comando presso la Regione*	-
	AA0790	*A.5.B.2) Altri concorsi, recuperi e rimborsi da parte della Regione*	-
R	**AA0800**	*A.5.C) Concorsi, recuperi e rimborsi da Aziende sanitarie pubbliche della Regione*	-
R	**AA0810**	*A.5.C.1) Rimborso degli oneri stipendiali del personale dipendente dell'azienda in posizione di comando presso Aziende sanitarie pubbliche della Regione*	-
R	**AA0820**	*A.5.C.2) Rimborsi per acquisto beni da parte di Aziende sanitarie pubbliche della Regione*	-
R	**AA0830**	*A.5.C.3) Altri concorsi, recuperi e rimborsi da parte di Aziende sanitarie pubbliche della Regione*	-
R	**AA0831**	*A.5.C.4) Altri concorsi, recuperi e rimborsi da parte della Regione - GSA*	-
	AA0840	*A.5.D) Concorsi, recuperi e rimborsi da altri soggetti pubblici*	-
	AA0850	*A.5.D.1) Rimborso degli oneri stipendiali del personale dipendente dell'azienda in posizione di comando presso altri soggetti pubblici*	-
	AA0860	*A.5.D.2) Rimborsi per acquisto beni da parte di altri soggetti pubblici*	-
	AA0870	*A.5.D.3) Altri concorsi, recuperi e rimborsi da parte di altri soggetti pubblici*	-
	AA0880	*A.5.E) Concorsi, recuperi e rimborsi da privati*	-
	AA0890	*A.5.E.1) Rimborso da aziende farmaceutiche per Pay back*	-
	AA0900	*A.5.E.1.1) Pay-back per il superamento del tetto della spesa farmaceutica territoriale*	-
	AA0910	*A.5.E.1.2) Pay-back per superamento del tetto della spesa farmaceutica ospedaliera*	-
	AA0920	*A.5.E.1.3) Ulteriore Pay-back*	-
	AA0921	*A.5.E.2) Rimborso per Pay back sui dispositivi medici*	-
	AA0930	*A.5.E.3) Altri concorsi, recuperi e rimborsi da privati*	-
	AA0940	*A.6) Compartecipazione alla spesa per prestazioni sanitarie (Ticket)*	-

R.T.S.R.I.B.A.

	AA0950	*A.6.A) Compartecipazione alla spesa per prestazioni sanitarie - Ticket sulle prestazioni di specialistica ambulatoriale e APA-PAC*	-
	AA0960	*A.6.B) Compartecipazione alla spesa per prestazioni sanitarie - Ticket sul pronto soccorso*	-
	AA0970	*A.6.C) Compartecipazione alla spesa per prestazioni sanitarie (Ticket) - Altro*	-
	AA0980	*A.7) Quota contributi c/capitale imputata all'esercizio*	-
	AA0990	*A.7.A) Quota imputata all'esercizio dei finanziamenti per investimenti dallo Stato*	-
	AA1000	*A.7.B) Quota imputata all'esercizio dei finanziamenti per investimenti da Regione*	-
	AA1010	*A.7.C) Quota imputata all'esercizio dei finanziamenti per beni di prima dotazione*	-
	AA1020	*A.7.D) Quota imputata all'esercizio dei contributi in c/ esercizio FSR destinati ad investimenti*	-
	AA1030	*A.7.E) Quota imputata all'esercizio degli altri contributi in c/ esercizio destinati ad investimenti*	-
	AA1040	*A.7.F) Quota imputata all'esercizio di altre poste del patrimonio netto*	-
	AA1050	*A.8) Incrementi delle immobilizzazioni per lavori interni*	-
	AA1060	*A.9) Altri ricavi e proventi*	-
	AA1070	*A.9.A) Ricavi per prestazioni non sanitarie*	-
	AA1080	*A.9.B) Fitti attivi ed altri proventi da attività immobiliari*	-
	AA1090	*A.9.C) Altri proventi diversi*	-
	AZ9999	***Totale valore della produzione (A)***	-
		B) Costi della produzione	
	BA0010	*B.1) Acquisti di beni*	-
	BA0020	*B.1.A) Acquisti di beni sanitari*	-
	BA0030	*B.1.A.1) Prodotti farmaceutici ed emoderivati*	-
	BA0040	*B.1.A.1.1) Medicinali con AIC, ad eccezione di vaccini, emoderivati di produzione regionale, ossigeno e altri gas medicali*	-
	BA0050	*B.1.A.1.2) Medicinali senza AIC*	-
	BA0051	*B.1.A.1.3) Ossigeno e altri gas medicali*	-
	BA0060	*B.1.A.1.4) Emoderivati di produzione regionale*	-
	BA0061	*B.1.A.1.4.1) Emoderivati di produzione regionale da pubblico (Aziende sanitarie pubbliche della Regione - Mobilità intraregionale*	-
	BA0062	*B.1.A.1.4.2) Emoderivati di produzione regionale da pubblico (Aziende sanitarie pubbliche della Regione - Mobilità extra Regionale*	-
	BA0063	*B.1.A.1.4.3) Emoderivati di produzione regionale da altri soggetti*	-
	BA0070	*B.1.A.2) Sangue ed emocomponenti*	-
R	**BA0080**	*B.1.A.2.1) da pubblico (Aziende sanitarie pubbliche della Regione – Mobilità intraregionale*	-
S	**BA0090**	*B.1.A.2.2) da pubblico (Aziende sanitarie pubbliche extra Regione) – Mobilità extra Regionale*	-
	BA0100	*B.1.A.2.3) da altri soggetti*	-
	BA0210	*B.1.A.3) Dispositivi medici*	-
	BA0220	*B.1.A.3.1) Dispositivi medici*	-
	BA0230	*B.1.A.3.2) Dispositivi medici impiantabili attivi*	-
	BA0240	*B.1.A.3.3) Dispositivi medico diagnostici in vitro (IVD)*	-
	BA0250	*B.1.A.4) Prodotti dietetici*	-
	BA0260	*B.1.A.5) Materiali per la profilassi (vaccini)*	-
	BA0270	*B.1.A.6) Prodotti chimici*	-
	BA0280	*B.1.A.7) Materiali e prodotti per uso veterinario*	-
	BA0290	*B.1.A.8) Altri beni e prodotti sanitari*	-
R	**BA0300**	*B.1.A.9) Beni e prodotti sanitari da Aziende sanitarie pubbliche della Regione*	-
	BA0301	*B.1.A.9.1) Prodotti farmaceutici ed emoderivati*	-
	BA0303	*B.1.A.9.3) Dispositivi medici*	-
	BA0304	*B.1.A.9.4) Prodotti dietetici*	-
	BA0305	*B.1.A.9.5) Materiali per la profilassi (vaccini)*	-
	BA0306	*B.1.A.9.6) Prodotti chimici*	-
	BA0307	*B.1.A.9.7) Materiali e prodotti per uso veterinario*	-
	BA0308	*B.1.A.9.8) Altri beni e prodotti sanitari*	-
	BA0310	*B.1.B) Acquisti di beni non sanitari*	-
	BA0320	*B.1.B.1) Prodotti alimentari*	-
	BA0330	*B.1.B.2) Materiali di guardaroba, di pulizia e di convivenza in genere*	-
	BA0340	*B.1.B.3) Combustibili, carburanti e lubrificanti*	-
	BA0350	*B.1.B.4) Supporti informatici e cancelleria*	-
	BA0360	*B.1.B.5) Materiale per la manutenzione*	-
	BA0370	*B.1.B.6) Altri beni e prodotti non sanitari*	-
R	**BA0380**	*B.1.B.7) Beni e prodotti non sanitari da Aziende sanitarie pubbliche della Regione*	-
	BA0390	*B.2) Acquisti di servizi*	-
	BA0400	*B.2.A) Acquisti servizi sanitari*	-
	BA0410	*B.2.A.1) Acquisti servizi sanitari per medicina di base*	-
	BA0420	*B.2.A.1.1) - da convenzione*	-
	BA0430	*B.2.A.1.1.A) Costi per assistenza MMG*	-
	BA0440	*B.2.A.1.1.B) Costi per assistenza PLS*	-
	BA0450	*B.2.A.1.1.C) Costi per assistenza Continuità assistenziale*	-
	BA0460	*B.2.A.1.1.D) Altro (medicina dei servizi, psicologi, medici 118, ecc)*	-
R	**BA0470**	*B.2.A.1.2) - da pubblico (Aziende sanitarie pubbliche della Regione - Mobilità intraregionale*	-
S	**BA0480**	*B.2.A.1.3) - da pubblico (Aziende sanitarie pubbliche extra Regione) - Mobilità extra Regionale*	-
	BA0490	*B.2.A.2) Acquisti servizi sanitari per farmaceutica*	-
	BA0500	*B.2.A.2.1) - da convenzione*	-
R	**BA0510**	*B.2.A.2.2) - da pubblico (Aziende sanitarie pubbliche della Regione- Mobilità intraregionale*	-
S	**BA0520**	*B.2.A.2.3) - da pubblico (extra Regione)*	-
	BA0530	*B.2.A.3) Acquisti servizi sanitari per assistenza specialistica ambulatoriale*	-
R	**BA0540**	*B.2.A.3.1) - da pubblico (Aziende sanitarie pubbliche della Regione*	-

H.S.C.R.I.B.A.

	BA0541	B.2.A.3.2) prestazioni di pronto soccorso non seguite da ricovero - da pubblico (Aziende sanitarie pubbliche della Regione	-
	BA0550	B.2.A.3.3) - da pubblico (altri soggetti pubbl. della Regione	-
	BA0551	B.2.A.3.4) prestazioni di pronto soccorso non seguite da ricovero - da pubblico (altri soggetti pubbl. della Regione	-
S	BA0560	B.2.A.3.5) - da pubblico (extra Regione)	-
	BA0561	B.2.A.3.6) prestazioni di pronto soccorso non seguite da ricovero - da pubblico (extra Regione)	-
	BA0570	B.2.A.3.7) - da privato - Medici SUMAI	-
	BA0580	B.2.A.3.8) - da privato	-
	BA0590	B.2.A.3.8.A) Servizi sanitari per assistenza specialistica da IRCCS privati e Policlinici privati	-
	BA0591	B.2.A.3.8.B) Servizi sanitari per prestazioni di pronto soccorso non seguite da ricovero - da IRCCS privati e Policlinici privati	-
	BA0600	B.2.A.3.8.C) Servizi sanitari per assistenza specialistica da Ospedali Classificati privati	-
	BA0601	B.2.A.3.8.D) Servizi sanitari per prestazioni di pronto soccorso non seguite da ricovero - da Ospedali Classificati privati	-
	BA0610	B.2.A.3.8.E) Servizi sanitari per assistenza specialistica da Case di Cura private	-
	BA0611	B.2.A.3.8.F) Servizi sanitari per prestazioni di pronto soccorso non seguite da ricovero - da Case di Cura private	-
	BA0620	B.2.A.3.8.G) Servizi sanitari per assistenza specialistica da altri privati	-
	BA0621	B.2.A.3.8.H) Servizi sanitari per prestazioni di pronto soccorso non seguite da ricovero - da altri privati	-
	BA0630	B.2.A.3.9) - da privato per cittadini non residenti - extra Regione (mobilità attiva in compensazione)	-
	BA0631	B.2.A.3.10) Servizi sanitari per prestazioni di pronto soccorso non seguite da ricovero - da privato per cittadini non residenti - extra Regione (mobilità attiva in compensazione)	-
	BA0640	B.2.A.4) Acquisti servizi sanitari per assistenza riabilitativa	-
R	BA0650	B.2.A.4.1) - da pubblico (Aziende sanitarie pubbliche della Regione	-
	BA0660	B.2.A.4.2) - da pubblico (altri soggetti pubbl. della Regione	-
SS	BA0670	B.2.A.4.3) - da pubblico (extra Regione) non soggetti a compensazione	-
	BA0680	B.2.A.4.4) - da privato (intraregionale)	-
	BA0690	B.2.A.4.5) - da privato (extra Regionale)	-
	BA0700	B.2.A.5) Acquisti servizi sanitari per assistenza integrativa	-
R	BA0710	B.2.A.5.1) - da pubblico (Aziende sanitarie pubbliche della Regione	-
	BA0720	B.2.A.5.2) - da pubblico (altri soggetti pubbl. della Regione	-
S	BA0730	B.2.A.5.3) - da pubblico (extra Regione)	-
	BA0740	B.2.A.5.4) - da privato	-
	BA0750	B.2.A.6) Acquisti servizi sanitari per assistenza protesica	-
R	BA0760	B.2.A.6.1) - da pubblico (Aziende sanitarie pubbliche della Regione	-
	BA0770	B.2.A.6.2) - da pubblico (altri soggetti pubbl. della Regione	-
S	BA0780	B.2.A.6.3) - da pubblico (extra Regione)	-
	BA0790	B.2.A.6.4) - da privato	-
	BA0800	B.2.A.7) Acquisti servizi sanitari per assistenza ospedaliera	-
R	BA0810	B.2.A.7.1) - da pubblico (Aziende sanitarie pubbliche della Regione	-
	BA0820	B.2.A.7.2) - da pubblico (altri soggetti pubbl. della Regione	-
S	BA0830	B.2.A.7.3) - da pubblico (extra Regione)	-
	BA0840	B.2.A.7.4) - da privato	-
	BA0850	B.2.A.7.4.A) Servizi sanitari per assistenza ospedaliera da IRCCS privati e Policlinici privati	-
	BA0860	B.2.A.7.4.B) Servizi sanitari per assistenza ospedaliera da Ospedali Classificati privati	-
	BA0870	B.2.A.7.4.C) Servizi sanitari per assistenza ospedaliera da Case di Cura private	-
	BA0880	B.2.A.7.4.D) Servizi sanitari per assistenza ospedaliera da altri privati	-
	BA0890	B.2.A.7.5) - da privato per cittadini non residenti - extra Regione (mobilità attiva in compensazione)	-
	BA0900	B.2.A.8) Acquisto prestazioni di psichiatria residenziale e semiresidenziale	-
R	BA0910	B.2.A.8.1) - da pubblico (Aziende sanitarie pubbliche della Regione	-
	BA0920	B.2.A.8.2) - da pubblico (altri soggetti pubbl. della Regione	-
SS	BA0930	B.2.A.8.3) - da pubblico (extra Regione) - non soggette a compensazione	-
	BA0940	B.2.A.8.4) - da privato (intraregionale)	-
	BA0950	B.2.A.8.5) - da privato (extra Regionale)	-
	BA0960	B.2.A.9) Acquisto prestazioni di distribuzione farmaci File F	-
R	BA0970	B.2.A.9.1) - da pubblico (Aziende sanitarie pubbliche della Regione - Mobilità intraregionale	-
	BA0980	B.2.A.9.2) - da pubblico (altri soggetti pubbl. della Regione	-
S	BA0990	B.2.A.9.3) - da pubblico (extra Regione)	-
	BA1000	B.2.A.9.4) - da privato (intraregionale)	-
	BA1010	B.2.A.9.5) - da privato (extra Regionale)	-
	BA1020	B.2.A.9.6) - da privato per cittadini non residenti - extra Regione (mobilità attiva in compensazione)	-
	BA1030	B.2.A.10) Acquisto prestazioni termali in convenzione	-
R	BA1040	B.2.A.10.1) - da pubblico (Aziende sanitarie pubbliche della Regione - Mobilità intraregionale	-
	BA1050	B.2.A.10.2) - da pubblico (altri soggetti pubbl. della Regione	-
	BA1060	B.2.A.10.3) - da pubblico (extra Regione)	-
	BA1070	B.2.A.10.4) - da privato	-
S	BA1080	B.2.A.10.5) - da privato per cittadini non residenti - extra Regione (mobilità attiva in compensazione)	-
	BA1090	B.2.A.11) Acquisto prestazioni di trasporto sanitario	-
	BA1100	B.2.A.11.1) - da pubblico (Aziende sanitarie pubbliche della Regione - Mobilità intraregionale	-
	BA1110	B.2.A.11.2) - da pubblico (altri soggetti pubbl. della Regione	-
	BA1120	B.2.A.11.3) - da pubblico (extra Regione)	-
R	BA1130	B.2.A.11.4) - da privato	-
	BA1140	B.2.A.12) Acquisto prestazioni Socio-Sanitarie a rilevanza sanitaria	-
S	BA1150	B.2.A.12.1) - da pubblico (Aziende sanitarie pubbliche della Regione - Mobilità intraregionale	-
	BA1151	B.2.A.12.1.A) Assistenza domiciliare integrata (ADI)	-
	BA1152	B.2.A.12.1.B) Altre prestazioni socio-sanitarie a rilevanza sanitaria	-
R	BA1160	B.2.A.12.2) - da pubblico (altri soggetti pubblici della Regione	-

R.I.B.A.

	BA1161	*B.2.A.12.3) - da pubblico (extra Regione) - Acquisto di Altre prestazioni sociosanitarie a rilevanza sanitaria erogate a soggetti pubblici extra Regione*	-
SS	**BA1170**	*B.2.A.12.4) - da pubblico (extra Regione) non soggette a compensazione*	-
	BA1180	*B.2.A.12.5) - da privato (intraregionale)*	-
	BA1190	*B.2.A.12.6) - da privato (extra Regionale)*	-
	BA1200	*B.2.A.13) Compartecipazione al personale per att. libero-prof. (intramoenia)*	-
	BA1210	*B.2.A.13.1) Compartecipazione al personale per att. libero professionale intramoenia - Area ospedaliera*	-
	BA1220	*B.2.A.13.2) Compartecipazione al personale per att. libero professionale intramoenia- Area specialistica*	-
	BA1230	*B.2.A.13.3) Compartecipazione al personale per att. libero professionale intramoenia - Area sanità pubblica*	-
	BA1240	*B.2.A.13.4) Compartecipazione al personale per att. libero professionale intramoenia - Consulenze (ex art. 55 c.1 lett. c), d) ed ex Art. 57-58)*	-
R	**BA1250**	*B.2.A.13.5) Compartecipazione al personale per att. libero professionale intramoenia - Consulenze (ex art. 55 c.1 lett. c), d) ed ex Art. 57-58) (Aziende sanitarie pubbliche della Regione*	-
	BA1260	*B.2.A.13.6) Compartecipazione al personale per att. libero professionale intramoenia - Altro*	-
R	**BA1270**	*B.2.A.13.7) Compartecipazione al personale per att. libero professionale intramoenia - Altro (Aziende sanitarie pubbliche della Regione*	-
	BA1280	*B.2.A.14) Rimborsi, assegni e contributi sanitari*	-
	BA1290	*B.2.A.14.1) Contributi ad associazioni di volontariato*	-
	BA1300	*B.2.A.14.2) Rimborsi per cure all'estero*	-
	BA1310	*B.2.A.14.3) Contributi a società partecipate e/o enti dipendenti della Regione*	-
	BA1320	*B.2.A.14.4) Contributo Legge 210/92*	-
	BA1330	*B.2.A.14.5) Altri rimborsi, assegni e contributi*	-
R	**BA1340**	*B.2.A.14.6) Rimborsi, assegni e contributi v/Aziende sanitarie pubbliche della Regione*	-
R	**BA1341**	*B.2.A.14.7) Rimborsi, assegni e contributi v/Regione - GSA*	-
	BA1350	*B.2.A.15) Consulenze, Collaborazioni, Interinale e altre prestazioni di lavoro sanitarie e sociosanitarie*	-
R	**BA1360**	*B.2.A.15.1) Consulenze sanitarie e sociosanitarieda Aziende sanitarie pubbliche della Regione*	-
	BA1370	*B.2.A.15.2) Consulenze sanitarie e sociosanitarieda terzi - Altri soggetti pubblici*	-
	BA1380	*B.2.A.15.3) Consulenze, Collaborazioni, Interinale e altre prestazioni di lavoro sanitarie e sociosanitarie da privato*	-
	BA1390	*B.2.A.15.3.A) Consulenze sanitarie da privato - articolo 55, comma 2, CCNL 8 giugno 2000*	-
	BA1400	*B.2.A.15.3.B) Altre consulenze sanitarie e sociosanitarie da privato*	-
	BA1410	*B.2.A.15.3.C) Collaborazioni coordinate e continuative sanitarie e sociosanitarie da privato*	-
	BA1420	*B.2.A.15.3.D) Indennità a personale universitario - area sanitaria*	-
	BA1430	*B.2.A.15.3.E) Lavoro interinale - area sanitaria*	-
	BA1440	*B.2.A.15.3.F) Altre collaborazioni e prestazioni di lavoro - area sanitaria*	-
	BA1450	*B.2.A.15.4) Rimborso oneri stipendiali del personale sanitario in comando*	-
R	**BA1460**	*B.2.A.15.4.A) Rimborso oneri stipendiali personale sanitario in comando da Aziende sanitarie pubbliche della Regione*	-
	BA1470	*B.2.A.15.4.B) Rimborso oneri stipendiali personale sanitario in comando da Regioni, soggetti pubblici e da Università*	-
SS	**BA1480**	*B.2.A.15.4.C) Rimborso oneri stipendiali personale sanitario in comando da aziende di altre Regioni (extra Regione)*	-
	BA1490	*B.2.A.16) Altri servizi sanitari e sociosanitari a rilevanza sanitaria*	-
R	**BA1500**	*B.2.A.16.1) Altri servizi sanitari e sociosanitari a rilevanza sanitaria da pubblico - Aziende sanitarie pubbliche della Regione*	-
	BA1510	*B.2.A.16.2) Altri servizi sanitari e sociosanitari a rilevanza sanitaria da pubblico - Altri soggetti pubblici della Regione*	-
	BA1520	*B.2.A.16.3) Altri servizi sanitari e sociosanitari a rilevanza sanitaria da pubblico (extra Regione)*	-
	BA1530	*B.2.A.16.4) Altri servizi sanitari da privato*	-
	BA1540	*B.2.A.16.5) Costi per servizi sanitari - Mobilità internazionale passiva*	-
	BA1541	*B.2.A.16.6) Costi per servizi sanitari - Mobilità internazionale passiva rilevata dalle ASL*	-
	BA1542	*B.2.A.16.7) Costi per prestazioni sanitarie erogate da aziende sanitarie estere (fatturate direttamente)*	-
S	**BA1550**	*B.2.A.17) Costi GSA per differenziale saldo mobilità interregionale*	-
	BA1560	*B.2.B) Acquisti di servizi non sanitari*	-
	BA1570	*B.2.B.1) Servizi non sanitari*	-
	BA1580	*B.2.B.1.1) Lavanderia*	-
	BA1590	*B.2.B.1.2) Pulizia*	-
	BA1600	*B.2.B.1.3) Mensa*	-
	BA1601	*B.2.B.1.3.A) Mensa dipendenti*	-
	BA1602	*B.2.B.1.3.B) Mensa degenti*	-
	BA1610	*B.2.B.1.4) Riscaldamento*	-
	BA1620	*B.2.B.1.5) Servizi di assistenza informatica*	-
	BA1630	*B.2.B.1.6) Servizi trasporti (non sanitari*	-
	BA1640	*B.2.B.1.7) Smaltimento rifiuti*	-
	BA1650	*B.2.B.1.8) Utenze telefoniche*	-
	BA1660	*B.2.B.1.9) Utenze elettricità*	-
	BA1670	*B.2.B.1.10) Altre utenze*	-
	BA1680	*B.2.B.1.11) Premi di assicurazione*	-
	BA1690	*B.2.B.1.11.A) Premi di assicurazione - R.C. Professionale*	-
	BA1700	*B.2.B.1.11.B) Premi di assicurazione - Altri premi assicurativi*	-
	BA1710	*B.2.B.1.12) Altri servizi non sanitari*	-
R	**BA1720**	*B.2.B.1.12.A) Altri servizi non sanitari da pubblico (Aziende sanitarie pubbliche della Regione*	-
	BA1730	*B.2.B.1.12.B) Altri servizi non sanitari da altri soggetti pubblici*	-
	BA1740	*B.2.B.1.12.C) Altri servizi non sanitari da privato*	-
	BA1750	*B.2.B.2) Consulenze, Collaborazioni, Interinale e altre prestazioni di lavoro non sanitarie*	-
R	**BA1760**	*B.2.B.2.1) Consulenze non sanitarie da Aziende sanitarie pubbliche della Regione*	-
	BA1770	*B.2.B.2.2) Consulenze non sanitarie da Terzi - Altri soggetti pubblici*	-
	BA1780	*B.2.B.2.3) Consulenze, Collaborazioni, Interinale e altre prestazioni di lavoro non sanitarie da privato*	-
	BA1790	*B.2.B.2.3.A) Consulenze non sanitarie da privato*	-

R.C.R.I.B.A.

	BA1800	*B.2.B.2.3.B) Collaborazioni coordinate e continuative non sanitarie da privato*	-
	BA1810	*B.2.B.2.3.C) Indennità a personale universitario - area non sanitaria*	-
	BA1820	*B.2.B.2.3.D) Lavoro interinale - area non sanitaria*	-
	BA1830	*B.2.B.2.3.E) Altre collaborazioni e prestazioni di lavoro - area non sanitaria*	-
	BA1831	*B.2.B.2.3.F) Altre Consulenze non sanitarie da privato - - in attuazione dell'art.79, comma 1 sexies lettera c), del D.L. 112/2008, convertito con legge 133/2008 e della legge 23 dicembre 2009 n. 191*	-
	BA1840	*B.2.B.2.4) Rimborso oneri stipendiali del personale non sanitario in comando*	-
R	**BA1850**	*B.2.B.2.4.A) Rimborso oneri stipendiali personale non sanitario in comando da Aziende sanitarie pubbliche della Regione*	-
	BA1860	*B.2.B.2.4.B) Rimborso oneri stipendiali personale non sanitario in comando da Regione, soggetti pubblici e da Università*	-
SS	**BA1870**	*B.2.B.2.4.C) Rimborso oneri stipendiali personale non sanitario in comando da aziende di altre Regioni (extra Regione)*	-
	BA1880	*B.2.B.3) Formazione (esternalizzata e non)*	-
	BA1890	*B.2.B.3.1) Formazione (esternalizzata e non) da pubblico*	-
	BA1900	*B.2.B.3.2) Formazione (esternalizzata e non) da privato*	-
	BA1910	*B.3) Manutenzione e riparazione (ordinaria esternalizzata)*	-
	BA1920	*B.3.A) Manutenzione e riparazione ai fabbricati e loro pertinenze*	-
	BA1930	*B.3.B) Manutenzione e riparazione agli impianti e macchinari*	-
	BA1940	*B.3.C) Manutenzione e riparazione alle attrezzature sanitarie e scientifiche*	-
	BA1950	*B.3.D) Manutenzione e riparazione ai mobili e arredi*	-
	BA1960	*B.3.E) Manutenzione e riparazione agli automezzi*	-
	BA1970	*B.3.F) Altre manutenzioni e riparazioni*	-
R	**BA1980**	*B.3.G) Manutenzioni e riparazioni da Aziende sanitarie pubbliche della Regione*	-
	BA1990	*B.4) Godimento di beni di terzi*	-
	BA2000	*B.4.A) Fitti passivi*	-
	BA2010	*B.4.B) Canoni di noleggio*	-
	BA2020	*B.4.B.1) Canoni di noleggio - area sanitaria*	-
	BA2030	*B.4.B.2) Canoni di noleggio - area non sanitaria*	-
	BA2040	*B.4.C) Canoni di leasing*	-
	BA2050	*B.4.C.1) Canoni di leasing - area sanitaria*	-
	BA2060	*B.4.C.2) Canoni di leasing - area non sanitaria*	-
	BA2061	*B.4.D) Canoni di project financing*	-
R	**BA2070**	*B.4.E) Locazioni e noleggi da Aziende sanitarie pubbliche della Regione*	-
	BA2080	**Totale Costo del personale**	-
	BA2090	*B.5) Personale del ruolo sanitario*	-
	BA2100	*B.5.A) Costo del personale dirigente ruolo sanitario*	-
	BA2110	*B.5.A.1) Costo del personale dirigente medico*	-
	BA2120	*B.5.A.1.1) Costo del personale dirigente medico - tempo indeterminato*	-
	BA2130	*B.5.A.1.2) Costo del personale dirigente medico - tempo determinato*	-
	BA2140	*B.5.A.1.3) Costo del personale dirigente medico - altro*	-
	BA2150	*B.5.A.2) Costo del personale dirigente non medico*	-
	BA2160	*B.5.A.2.1) Costo del personale dirigente non medico - tempo indeterminato*	-
	BA2170	*B.5.A.2.2) Costo del personale dirigente non medico - tempo determinato*	-
	BA2180	*B.5.A.2.3) Costo del personale dirigente non medico - altro*	-
	BA2190	*B.5.B) Costo del personale comparto ruolo sanitario*	-
	BA2200	*B.5.B.1) Costo del personale comparto ruolo sanitario - tempo indeterminato*	-
	BA2210	*B.5.B.2) Costo del personale comparto ruolo sanitario - tempo determinato*	-
	BA2220	*B.5.B.3) Costo del personale comparto ruolo sanitario - altro*	-
	BA2230	*B.6) Personale del ruolo professionale*	-
	BA2240	*B.6.A) Costo del personale dirigente ruolo professionale*	-
	BA2250	*B.6.A.1) Costo del personale dirigente ruolo professionale - tempo indeterminato*	-
	BA2260	*B.6.A.2) Costo del personale dirigente ruolo professionale - tempo determinato*	-
	BA2270	*B.6.A.3) Costo del personale dirigente ruolo professionale - altro*	-
	BA2280	*B.6.B) Costo del personale comparto ruolo professionale*	-
	BA2290	*B.6.B.1) Costo del personale comparto ruolo professionale - tempo indeterminato*	-
	BA2300	*B.6.B.2) Costo del personale comparto ruolo professionale - tempo determinato*	-
	BA2310	*B.6.B.3) Costo del personale comparto ruolo professionale - altro*	-
	BA2320	*B.7) Personale del ruolo tecnico*	-
	BA2330	*B.7.A) Costo del personale dirigente ruolo tecnico*	-
	BA2340	*B.7.A.1) Costo del personale dirigente ruolo tecnico - tempo indeterminato*	-
	BA2350	*B.7.A.2) Costo del personale dirigente ruolo tecnico - tempo determinato*	-
	BA2360	*B.7.A.3) Costo del personale dirigente ruolo tecnico - altro*	-
	BA2370	*B.7.B) Costo del personale comparto ruolo tecnico*	-
	BA2380	*B.7.B.1) Costo del personale comparto ruolo tecnico - tempo indeterminato*	-
	BA2390	*B.7.B.2) Costo del personale comparto ruolo tecnico - tempo determinato*	-
	BA2400	*B.7.B.3) Costo del personale comparto ruolo tecnico - altro*	-
	BA2410	*B.8) Personale del ruolo amministrativo*	-
	BA2420	*B.8.A) Costo del personale dirigente ruolo amministrativo*	-
	BA2430	*B.8.A.1) Costo del personale dirigente ruolo amministrativo - tempo indeterminato*	-
	BA2440	*B.8.A.2) Costo del personale dirigente ruolo amministrativo - tempo determinato*	-
	BA2450	*B.8.A.3) Costo del personale dirigente ruolo amministrativo - altro*	-
	BA2460	*B.8.B) Costo del personale comparto ruolo amministrativo*	-
	BA2470	*B.8.B.1) Costo del personale comparto ruolo amministrativo - tempo indeterminato*	-
	BA2480	*B.8.B.2) Costo del personale comparto ruolo amministrativo - tempo determinato*	-
	BA2490	*B.8.B.3) Costo del personale comparto ruolo amministrativo - altro*	-
	BA2500	*B.9) Oneri diversi di gestione*	-

A.S.R.I.B.A.

	BA2510	B.9.A) Imposte e tasse (escluso IRAP e IRES)	-
	BA2520	B.9.B) Perdite su crediti	-
	BA2530	B.9.C) Altri oneri diversi di gestione	-
	BA2540	B.9.C.1) Indennità, rimborso spese e oneri sociali per gli Organi Direttivi e Collegio Sindacale	-
	BA2550	B.9.C.2) Altri oneri diversi di gestione	-
	BA2551	B.9.C.3) Altri oneri diversi di gestione da Aziende sanitarie pubbliche della Regione	-
	BA2552	B.9.C.4) Altri oneri diversi di gestione - per Autoassicurazione	-
	BA2560	**Totale Ammortamenti**	-
	BA2570	B.10) Ammortamenti delle immobilizzazioni immateriali	-
	BA2580	B.11) Ammortamenti delle immobilizzazioni materiali	-
	BA2590	B.11.A) Ammortamento dei fabbricati	-
	BA2600	B.11.A.1) Ammortamenti fabbricati non strumentali (disponibili)	-
	BA2610	B.11.A.2) Ammortamenti fabbricati strumentali (indisponibili)	-
	BA2620	B.11.B) Ammortamenti delle altre immobilizzazioni materiali	-
	BA2630	B.12) Svalutazione delle immobilizzazioni e dei crediti	-
	BA2640	B.12.A) Svalutazione delle immobilizzazioni immateriali e materiali	-
	BA2650	B.12.B) Svalutazione dei crediti	-
	BA2660	B.13) Variazione delle rimanenze	-
	BA2670	B.13.A) Variazione rimanenze sanitarie	-
	BA2671	B.13.A.1) Prodotti farmaceutici ed emoderivati	-
	BA2672	B.13.A.2) Sangue ed emocomponenti	-
	BA2673	B.13.A.3) Dispositivi medici	-
	BA2674	B.13.A.4) Prodotti dietetici	-
	BA2675	B.13.A.5) Materiali per la profilassi (vaccini)	-
	BA2676	B.13.A.6) Prodotti chimici	-
	BA2677	B.13.A.7) Materiali e prodotti per uso veterinario	-
	BA2678	B.13.A.8) Altri beni e prodotti sanitari	-
	BA2680	B.13.B) Variazione rimanenze non sanitarie	-
	BA2681	B.13.B.1) Prodotti alimentari	-
	BA2682	B.13.B.2) Materiali di guardaroba, di pulizia, e di convivenza in genere	-
	BA2683	B.13.B.3) Combustibili, carburanti e lubrificanti	-
	BA2684	B.13.B.4) Supporti informatici e cancelleria	-
	BA2685	B.13.B.5) Materiale per la manutenzione	-
	BA2686	B.13.B.6) Altri beni e prodotti non sanitari	-
	BA2690	B.14) Accantonamenti dell'esercizio	-
	BA2700	B.14.A) Accantonamenti per rischi	-
	BA2710	B.14.A.1) Accantonamenti per cause civili ed oneri processuali	-
	BA2720	B.14.A.2) Accantonamenti per contenzioso personale dipendente	-
	BA2730	B.14.A.3) Accantonamenti per rischi connessi all'acquisto di prestazioni sanitarie da privato	-
	BA2740	B.14.A.4) Accantonamenti per copertura diretta dei rischi (autoassicurazione)	-
	BA2741	B.14.A.5) Accantonamenti per franchigia assicurativa	-
	BA2750	B.14.A.6) Altri accantonamenti per rischi	-
	BA2751	B.14.A.7) Altri accantonamenti per interessi di mora	-
	BA2760	B.14.B) Accantonamenti per premio di operosità (SUMAI)	-
	BA2770	B.14.C) Accantonamenti per quote inutilizzate di contributi finalizzati e vincolati	-
	BA2771	B.14.C.1) Accantonamenti per quote inutilizzate contributi da Regione e Prov. Aut. per quota F.S. indistinto finalizzato	-
	BA2780	B.14.C.2) Accantonamenti per quote inutilizzate contributi da Regione e Prov. Aut. per quota F.S. vincolato	-
	BA2790	B.14.C.3) Accantonamenti per quote inutilizzate contributi da soggetti pubblici (extra fondo) vincolati	-
	BA2800	B.14.C.4) Accantonamenti per quote inutilizzate contributi da soggetti pubblici per ricerca	-
	BA2810	B.14.C.5) Accantonamenti per quote inutilizzate contributi vincolati da privati	-
	BA2811	B.14.C.6) Accantonamenti per quote inutilizzate contributi da soggetti privati per ricerca	-
	BA2820	B.14.D) Altri accantonamenti	-
	BA2840	B.14.D.1) Acc. Rinnovi convenzioni MMG/PLS/MCA	-
	BA2850	B.14.D.2) Acc. Rinnovi convenzioni Medici Sumai	-
	BA2860	B.14.D.3) Acc. Rinnovi contratt.: dirigenza medica	-
	BA2870	B.14.D.4) Acc. Rinnovi contratt.: dirigenza non medica	-
	BA2880	B.14.D.5) Acc. Rinnovi contratt.: comparto	-
	BA2881	B.14.D.6) Acc. per Trattamento di fine rapporto dipendenti	-
	BA2882	B.14.D.7) Acc. per Trattamenti di quiescenza e simili	-
	BA2883	B.14.D.8) Acc. per Fondi integrativi pensione	-
	BA2884	B.14.D.9) Acc. Incentivi funzioni tecniche art. 113 D.lgs 50/2016	-
	BA2890	B.14.D.10) Altri accantonamenti	-
	BZ9999	***Totale costi della produzione (B)***	-
		C) Proventi e oneri finanziari	
	CA0010	C.1) Interessi attivi	-
	CA0020	C.1.A) Interessi attivi su c/tesoreria unica	-
	CA0030	C.1.B) Interessi attivi su c/c postali e bancari	-
	CA0040	C.1.C) Altri interessi attivi	-
	CA0050	C.2) Altri proventi	-
	CA0060	C.2.A) Proventi da partecipazioni	-
	CA0070	C.2.B) Proventi finanziari da crediti iscritti nelle immobilizzazioni	-
	CA0080	C.2.C) Proventi finanziari da titoli iscritti nelle immobilizzazioni	-
	CA0090	C.2.D) Altri proventi finanziari diversi dai precedenti	-

A.L.S.C.R.I.B.A.

	CA0100	C.2.E) Utili su cambi	-
	CA0110	C.3) Interessi passivi	-
	CA0120	C.3.A) Interessi passivi su anticipazioni di cassa	-
	CA0130	C.3.B) Interessi passivi su mutui	-
	CA0140	C.3.C) Altri interessi passivi	-
	CA0150	C.4) Altri oneri	-
	CA0160	C.4.A) Altri oneri finanziari	-
	CA0170	C.4.B) Perdite su cambi	-
	CZ9999	**Totale proventi e oneri finanziari (C)**	-
		D) Rettifiche di valore di attività finanziarie	
	DA0010	D.1) Rivalutazioni	-
	DA0020	D.2) Svalutazioni	-
	DZ9999	**Totale rettifiche di valore di attività finanziarie (D)**	-
		E) Proventi e oneri straordinari	
	EA0010	E.1) Proventi straordinari	-
	EA0020	E.1.A) Plusvalenze	-
	EA0030	E.1.B) Altri proventi straordinari	-
	EA0040	E.1.B.1) Proventi da donazioni e liberalità diverse	-
	EA0050	E.1.B.2) Sopravvenienze attive	-
	EA0051	E.1.B.2.1) Sopravvenienze attive per quote F.S. vincolato	-
R	EA0060	E.1.B.2.2) Sopravvenienze attive v/Aziende sanitarie pubbliche della Regione	-
	EA0070	E.1.B.2.3) Sopravvenienze attive v/terzi	-
	EA0080	E.1.B.2.3.A) Sopravvenienze attive v/terzi relative alla mobilità extra Regionale	-
S	EA0090	E.1.B.2.3.B) Sopravvenienze attive v/terzi relative al personale	-
	EA0100	E.1.B.2.3.C) Sopravvenienze attive v/terzi relative alle convenzioni con medici di base	-
	EA0110	E.1.B.2.3.D) Sopravvenienze attive v/terzi relative alle convenzioni per la specialistica	-
	EA0120	E.1.B.2.3.E) Sopravvenienze attive v/terzi relative all'acquisto prestaz. sanitarie da operatori accreditati	-
	EA0130	E.1.B.2.3.F) Sopravvenienze attive v/terzi relative all'acquisto di beni e servizi	-
	EA0140	E.1.B.2.3.G) Altre sopravvenienze attive v/terzi	-
	EA0150	E.1.B.3) Insussistenze attive	-
	EA0160	E.1.B.3.1) Insussistenze attive v/Aziende sanitarie pubbliche della Regione	-
R	EA0170	E.1.B.3.2) Insussistenze attive v/terzi	-
	EA0180	E.1.B.3.2.A) Insussistenze attive v/terzi relative alla mobilità extra Regionale	-
S	EA0190	E.1.B.3.2.B) Insussistenze attive v/terzi relative al personale	-
	EA0200	E.1.B.3.2.C) Insussistenze attive v/terzi relative alle convenzioni con medici di base	-
	EA0210	E.1.B.3.2.D) Insussistenze attive v/terzi relative alle convenzioni per la specialistica	-
	EA0220	E.1.B.3.2.E) Insussistenze attive v/terzi relative all'acquisto prestaz. sanitarie da operatori accreditati	-
	EA0230	E.1.B.3.2.F) Insussistenze attive v/terzi relative all'acquisto di beni e servizi	-
	EA0240	E.1.B.3.2.G) Altre insussistenze attive v/terzi	-
	EA0250	E.1.B.4) Altri proventi straordinari	-
	EA0260	E.2) Oneri straordinari	-
	EA0270	E.2.A) Minusvalenze	-
	EA0280	E.2.B) Altri oneri straordinari	-
	EA0290	E.2.B.1) Oneri tributari da esercizi precedenti	-
	EA0300	E.2.B.2) Oneri da cause civili ed oneri processuali	-
	EA0310	E.2.B.3) Sopravvenienze passive	-
	EA0320	E.2.B.3.1) Sopravvenienze passive v/Aziende sanitarie pubbliche della Regione	-
R	EA0330	E.2.B.3.1.A) Sopravvenienze passive v/Aziende sanitarie pubbliche relative alla mobilità intraregionale	-
R	EA0340	E.2.B.3.1.B) Altre sopravvenienze passive v/Aziende sanitarie pubbliche della Regione	-
R	EA0350	E.2.B.3.2) Sopravvenienze passive v/terzi	-
	EA0360	E.2.B.3.2.A) Sopravvenienze passive v/terzi relative alla mobilità extra Regionale	-
S	EA0370	E.2.B.3.2.B) Sopravvenienze passive v/terzi relative al personale	-
	EA0380	E.2.B.3.2.B.1) Soprav. passive v/terzi relative al personale - dirigenza medica	-
	EA0390	E.2.B.3.2.B.2) Soprav. passive v/terzi relative al personale - dirigenza non medica	-
	EA0400	E.2.B.3.2.B.3) Soprav. passive v/terzi relative al personale - comparto	-
	EA0410	E.2.B.3.2.C) Sopravvenienze passive v/terzi relative alle convenzioni con medici di base	-
	EA0420	E.2.B.3.2.D) Sopravvenienze passive v/terzi relative alle convenzioni per la specialistica	-
	EA0430	E.2.B.3.2.E) Sopravvenienze passive v/terzi relative all'acquisto prestaz. sanitarie da operatori accreditati	-
	EA0440	E.2.B.3.2.F) Sopravvenienze passive v/terzi relative all'acquisto di beni e servizi	-
	EA0450	E.2.B.3.2.G) Altre sopravvenienze passive v/terzi	-
	EA0460	E.2.B.4) Insussistenze passive	-
	EA0461	E.2.B.4.1) Insussistenze passive per quote F.S. vincolato	-
	EA0470	E.2.B.4.2) Insussistenze passive v/Aziende sanitarie pubbliche della Regione	-
R	EA0480	E.2.B.4.3) Insussistenze passive v/terzi	-
	EA0490	E.2.B.4.3.A) Insussistenze passive v/terzi relative alla mobilità extra Regionale	-
S	EA0500	E.2.B.4.3.B) Insussistenze passive v/terzi relative al personale	-
	EA0510	E.2.B.4.3.C) Insussistenze passive v/terzi relative alle convenzioni con medici di base	-
	EA0520	E.2.B.4.3.D) Insussistenze passive v/terzi relative alle convenzioni per la specialistica	-
	EA0530	E.2.B.4.3.E) Insussistenze passive v/terzi relative all'acquisto prestaz. sanitarie da operatori accreditati	-
	EA0540	E.2.B.4.3.F) Insussistenze passive v/terzi relative all'acquisto di beni e servizi	-
	EA0550	E.2.B.4.3.G) Altre insussistenze passive v/terzi	-
	EA0560	**E.2.B.5) Altri oneri straordinari**	-
	EZ9999	**Totale proventi e oneri straordinari (E)**	-
	XA0000	**Risultato prima delle imposte (A - B +/- C +/- D +/- E)**	-
		Y) Imposte e tasse	
	YA0010	**Y.1) IRAP**	-

R.C.R.I.B.A.

	YA0020	*Y.1.A) IRAP relativa a personale dipendente*	-
	YA0030	*Y.1.B) IRAP relativa a collaboratori e personale assimilato a lavoro dipendente*	-
	YA0040	*Y.1.C) IRAP relativa ad attività di libera professione (intramoenia)*	-
	YA0050	*Y.1.D) IRAP relativa ad attività commerciale*	-
	YA0060	*Y.2) IRES*	-
	YA0070	*Y.2.A) IRES su attività istituzionale*	-
	YA0080	*Y.2.B) IRES su attività commerciale*	-
	YA0090	Y.3) Accantonamento a F.do Imposte (Accertamenti, condoni, ecc.)	-
	YZ9999	Totale imposte e tasse (Y)	-
	ZZ9999	RISULTATO DI ESERCIZIO	-

F.to Il Direttore Generale ai sensi D.Lgs. 39/93 .....
F.to Il Responsabile Economico Finanziario ai sensi D.Lgs. 39/93.....

RLS.C.R.I.B.A.

MINISTERO DELLA SANITA'

Direzione Generale della Programmazione sanitaria, dei livelli di assistenza e dei principi etici di sistema

Direzione Generale del Sistema Informativo

CE
RIC

MODELLO DI RILEVAZIONE DEL CONTO ECONOMICO
AZIENDE UNITA' SANITARIE LOCALI - AZIENDE OSPEDALIERE
IRCCS - AZIENDE OSPEDALIERE UNIVERSITARIE

STRUTTURA RILEVATA	
REGIONE	030
U.S.L./AZ.OSP.	923
OGGETTO DELLA RILEVAZIONE	
	Consuntivo
ANNO	2025

Verbale Collegio Sindacale (S/N)	

(valori in Euro)

Cons	CODICE	VOCE MODELLO CE	IMPORTO
		A) Valore della produzione	
	AA0010	**A.1) Contributi in c/esercizio**	***13,880,932***
	AA0020	***A.1.A) Contributi da Regione o Prov. Aut. per quota F.S. regionale***	-
	AA0030	***A.1.A.1) da Regione o Prov. Aut. per quota F.S. regionale indistinto***	-
	AA0031	***A.1.A.1.1) Finanziamento indistinto***	-
	AA0032	***A.1.A.1.2) Finanziamento indistinto finalizzato da Regione***	-
	AA0033	***A.1.A.1.3) Funzioni***	-
	AA0034	*A.1.A.1.3.A) Funzioni - Pronto Soccorso*	-
	AA0035	*A.1.A.1.3.B) Funzioni - Altro*	-
	AA0036	*A.1.A.1.4) Quota finalizzata per il Piano aziendale di cui all'art. 1, comma 528, L. 208/2015*	-
	AA0040	*A.1.A.2) da Regione o Prov. Aut. per quota F.S. regionale vincolato*	-
	AA0050	*A.1.B) Contributi c/esercizio (extra fondo)*	***67,643***
	AA0060	*A.1.B.1) da Regione o Prov. Aut. (extra fondo)*	-
	AA0070	*A.1.B.1.1) Contributi da Regione o Prov. Aut. (extra fondo) vincolati*	-
	AA0080	*A.1.B.1.2) Contributi da Regione o Prov. Aut. (extra fondo) - Risorse aggiuntive da bilancio regionale a titolo di copertura LEA*	-
	AA0090	*A.1.B.1.3) Contributi da Regione o Prov. Aut. (extra fondo) - Risorse aggiuntive da bilancio regionale a titolo di copertura extra LEA*	-
	AA0100	*A.1.B.1.4) Contributi da Regione o Prov. Aut. (extra fondo) - Altro*	-
	AA0110	*A.1.B.2) Contributi da Aziende sanitarie pubbliche della Regione o Prov. Aut. (extra fondo)*	-
R	AA0120	*A.1.B.2.1) Contributi da Aziende sanitarie pubbliche della Regione o Prov. Aut. (extra fondo) vincolati*	-
R	AA0130	*A.1.B.2.2) Contributi da Aziende sanitarie pubbliche della Regione o Prov. Aut. (extra fondo) altro*	-
	AA0140	*A.1.B.3) Contributi da Ministero della Salute e da altri soggetti pubblici (extra fondo)*	*67,643*
	AA0141	*A.1.B.3.1) Contributi da Ministero della Salute (extra fondo)*	-
	AA0150	*A.1.B.3.2) Contributi da altri soggetti pubblici (extra fondo) vincolati*	67,643
	AA0160	*A.1.B.3.3) Contributi da altri soggetti pubblici (extra fondo) L. 210/92*	-
	AA0170	*A.1.B.3.4) Contributi da altri soggetti pubblici (extra fondo) altro*	-
	AA0171	*A.1.B.3.5) Contibuti da altri soggetti pubblici (extra fondo) - in attuazione dell'art.79, comma 1 sexies lettera c), del D.L. 112/2008, convertito con legge 133/2008 e della legge 23 dicembre 2009 n. 191*	-
	AA0180	*A.1.C) Contributi c/esercizio per ricerca*	*13,813,289*
	AA0190	*A.1.C.1) Contributi da Ministero della Salute per ricerca corrente*	8,781,626
	AA0200	*A.1.C.2) Contributi da Ministero della Salute per ricerca finalizzata*	-
	AA0210	*A.1.C.3) Contributi da Regione ed altri soggetti pubblici per ricerca*	1,948,673
	AA0220	*A.1.C.4) Contributi da privati per ricerca*	3,082,990
	AA0230	*A.1.D) Contributi c/esercizio da privati*	-
	AA0240	*A.2) Rettifica contributi c/esercizio per destinazione ad investimenti*	***327,635***
	AA0250	*A.2.A) Rettifica contributi in c/esercizio per destinazione ad investimenti - da Regione o Prov. Aut. per quota F.S. regionale*	-
	AA0260	*A.2.B) Rettifica contributi in c/esercizio per destinazione ad investimenti - altri contributi*	327,635
	AA0270	*A.3) Utilizzo fondi per quote inutilizzate contributi finalizzati e vincolati di esercizi precedenti*	***11,295,681***
	AA0271	*A.3.A) Utilizzo fondi per quote inutilizzate contributi di esercizi precedenti da Regione o Prov. Aut. per quota F.S. regionale indistinto finalizzato*	-
	AA0280	*A.3.B) Utilizzo fondi per quote inutilizzate contributi di esercizi precedenti da Regione o Prov. Aut. per quota F.S. regionale vincolato*	-
	AA0290	*A.3.C) Utilizzo fondi per quote inutilizzate contributi di esercizi precedenti da soggetti pubblici (extra fondo) vincolati*	397,403
	AA0300	*A.3.D) Utilizzo fondi per quote inutilizzate contributi di esercizi precedenti per ricerca*	10,898,278
	AA0310	*A.3.E) Utilizzo fondi per quote inutilizzate contributi vincolati di esercizi precedenti da privati*	-
	AA0320	*A.4) Ricavi per prestazioni sanitarie e sociosanitarie a rilevanza sanitaria*	-
	AA0330	*A.4.A) Ricavi per prestazioni sanitarie e sociosanitarie a rilevanza sanitaria erogate a soggetti pubblici*	-
R	AA0340	*A.4.A.1) Ricavi per prestaz. sanitarie e sociosanitarie a rilevanza sanitaria erogate ad Aziende sanitarie pubbliche della Regione*	-
R	AA0350	*A.4.A.1.1) Prestazioni di ricovero*	-
R	AA0360	*A.4.A.1.2) Prestazioni di specialistica ambulatoriale*	-
	AA0361	*A.4.A.1.3) Prestazioni di pronto soccorso non seguite da ricovero*	-
R	AA0370	*A.4.A.1.4) Prestazioni di psichiatria residenziale e semiresidenziale*	-
R	AA0380	*A.4.A.1.5) Prestazioni di File F*	-
R	AA0390	*A.4.A.1.6) Prestazioni servizi MMG, PLS, Contin. assistenziale*	-
R	AA0400	*A.4.A.1.7) Prestazioni servizi farmaceutica convenzionata*	-
R	AA0410	*A.4.A.1.8) Prestazioni termali*	-

FIRMA R.I.B.A.

R	**AA0420**	*A.4.A.1.9) Prestazioni trasporto ambulanze ed elisoccorso*	-
R	**AA0421**	*A.4.A.1.10) Prestazioni assistenza integrativa*	-
R	**AA0422**	*A.4.A.1.11) Prestazioni assistenza protesica*	-
R	**AA0423**	*A.4.A.1.12) Prestazioni assistenza riabilitativa extraospedaliera*	-
R	**AA0424**	*A.4.A.1.13) Ricavi per cessione di emocomponenti e cellule staminali*	-
R	**AA0425**	*A.4.A.1.14) Prestazioni assistenza domiciliare integrata (ADI)*	-
R	**AA0430**	*A.4.A.1.15) Altre prestazioni sanitarie e socio-sanitarie a rilevanza sanitaria*	-
	AA0440	*A.4.A.2) Ricavi per prestaz. sanitarie e sociosanitarie a rilevanza sanitaria erogate ad altri soggetti pubblici*	-
	AA0450	*A.4.A.3) Ricavi per prestaz. sanitarie e sociosanitarie a rilevanza sanitaria erogate a soggetti pubblici extra Regione*	-
S	**AA0460**	*A.4.A.3.1) Prestazioni di ricovero*	-
S	**AA0470**	*A.4.A.3.2) Prestazioni ambulatoriali*	-
S	**AA0471**	*A.4.A.3.3) Prestazioni pronto soccorso non seguite da ricovero*	-
SS	**AA0480**	*A.4.A.3.4) Prestazioni di psichiatria non soggetta a compensazione (resid. e semiresid.)*	-
S	**AA0490**	*A.4.A.3.5) Prestazioni di File F*	-
S	**AA0500**	*A.4.A.3.6) Prestazioni servizi MMG, PLS, Contin. assistenziale extra Regione*	-
S	**AA0510**	*A.4.A.3.7) Prestazioni servizi farmaceutica convenzionata extra Regione*	-
S	**AA0520**	*A.4.A.3.8) Prestazioni termali extra Regione*	-
S	**AA0530**	*A.4.A.3.9) Prestazioni trasporto ambulanze ed elisoccorso extra Regione*	-
SS	**AA0541**	*A.4.A.3.10) Prestazioni assistenza integrativa da pubblico (extra Regione)*	-
SS	**AA0542**	*A.4.A.3.11) Prestazioni assistenza protesica da pubblico (extra Regione)*	-
S	**AA0550**	*A.4.A.3.12) Ricavi per cessione di emocomponenti e cellule staminali extra Regione*	-
S	**AA0560**	*A.4.A.3.13) Ricavi GSA per differenziale saldo mobilità interregionale*	-
S	**AA0561**	*A.4.A.3.14) Altre prestazioni sanitarie e sociosanitarie a rilevanza sanitaria erogate a soggetti pubblici extra Regione*	-
SS	**AA0570**	*A.4.A.3.15) Altre prestazioni sanitarie e sociosanitarie a rilevanza sanitaria non soggette a compensazione extra Regione*	-
SS	**AA0580**	*A.4.A.3.15.A) Prestazioni di assistenza riabilitativa non soggette a compensazione extra Regione*	-
SS	**AA0590**	*A.4.A.3.15.B) Altre prestazioni sanitarie e socio-sanitarie a rilevanza sanitaria non soggette a compensazione extra Regione*	-
	AA0600	*A.4.A.3.16) Altre prestazioni sanitarie a rilevanza sanitaria - Mobilità attiva Internazionale*	-
R	**AA0601**	*A.4.A.3.17) Altre prestazioni sanitarie a rilevanza sanitaria - Mobilità attiva Internazionale rilevata dalle AO, AOU, IRCCS.*	-
SS	**AA0602**	*A.4.A.3.18) Altre prestazioni sanitarie e sociosanitarie a rilevanza sanitaria ad Aziende sanitarie e casse mutua estera - (fatturate direttamente)*	-
S	**AA0610**	*A.4.B) Ricavi per prestazioni sanitarie e sociosanitarie a rilevanza sanitaria erogate da privati v/residenti extra Regione in compensazione (mobilità attiva)*	-
S	**AA0620**	*A.4.B.1) Prestazioni di ricovero da priv. extra Regione in compensazione (mobilità attiva)*	-
S	**AA0630**	*A.4.B.2) Prestazioni ambulatoriali da priv. extra Regione in compensazione (mobilità attiva)*	-
S	**AA0631**	*A.4.B.3) Prestazioni di pronto soccorso non segute da ricovero da priv. extra Regione in compensazione (mobilità attiva)*	-
S	**AA0640**	*A.4.B.4) Prestazioni di File F da priv. extra Regione in compensazione (mobilità attiva)*	-
S	**AA0650**	*A.4.B.5) Altre prestazioni sanitarie e sociosanitarie a rilevanza sanitaria erogate da privati v/residenti extra Regione in compensazione (mobilità attiva)*	-
	AA0660	*A.4.C) Ricavi per prestazioni sanitarie e sociosanitarie a rilevanza sanitaria erogate a privati*	-
	AA0670	*A.4.D) Ricavi per prestazioni sanitarie erogate in regime di intramoenia*	-
	AA0680	*A.4.D.1) Ricavi per prestazioni sanitarie intramoenia - Area ospedaliera*	-
	AA0690	*A.4.D.2) Ricavi per prestazioni sanitarie intramoenia - Area specialistica*	-
	AA0700	*A.4.D.3) Ricavi per prestazioni sanitarie intramoenia - Area sanità pubblica*	-
	AA0710	*A.4.D.4) Ricavi per prestazioni sanitarie intramoenia - Consulenze (ex art. 55 c.1 lett. c), d) ed ex art. 57-58)*	-
R	**AA0720**	*A.4.D.5) Ricavi per prestazioni sanitarie intramoenia - Consulenze (ex art. 55 c.1 lett. c), d) ed ex art. 57-58) (Aziende sanitarie pubbliche della Regione*	-
	AA0730	*A.4.D.6) Ricavi per prestazioni sanitarie intramoenia - Altro*	-
R	**AA0740**	*A.4.D.7) Ricavi per prestazioni sanitarie intramoenia - Altro (Aziende sanitarie pubbliche della Regione*	-
	AA0750	*A.5) Concorsi, recuperi e rimborsi*	**3,873**
	AA0760	*A.5.A) Rimborsi assicurativi*	-
	AA0770	*A.5.B) Concorsi, recuperi e rimborsi da Regione*	-
	AA0780	*A.5.B.1) Rimborso degli oneri stipendiali del personale dell'azienda in posizione di comando presso la Regione*	-
	AA0790	*A.5.B.2) Altri concorsi, recuperi e rimborsi da parte della Regione*	-
R	**AA0800**	*A.5.C) Concorsi, recuperi e rimborsi da Aziende sanitarie pubbliche della Regione*	**-**
R	**AA0810**	*A.5.C.1) Rimborso degli oneri stipendiali del personale dipendente dell'azienda in posizione di comando presso Aziende sanitarie pubbliche della Regione*	-
R	**AA0820**	*A.5.C.2) Rimborsi per acquisto beni da parte di Aziende sanitarie pubbliche della Regione*	-
R	**AA0830**	*A.5.C.3) Altri concorsi, recuperi e rimborsi da parte di Aziende sanitarie pubbliche della Regione*	-
R	**AA0831**	*A.5.C.4) Altri concorsi, recuperi e rimborsi da parte della Regione - GSA*	-
	AA0840	*A.5.D) Concorsi, recuperi e rimborsi da altri soggetti pubblici*	**-**
	AA0850	*A.5.D.1) Rimborso degli oneri stipendiali del personale dipendente dell'azienda in posizione di comando presso altri soggetti pubblici*	-
	AA0860	*A.5.D.2) Rimborsi per acquisto beni da parte di altri soggetti pubblici*	-
	AA0870	*A.5.D.3) Altri concorsi, recuperi e rimborsi da parte di altri soggetti pubblici*	-
	AA0880	*A.5.E) Concorsi, recuperi e rimborsi da privati*	*3,873*
	AA0890	*A.5.E.1) Rimborso da aziende farmaceutiche per Pay back*	-
	AA0900	*A.5.E.1.1) Pay-back per il superamento del tetto della spesa farmaceutica territoriale*	-
	AA0910	*A.5.E.1.2) Pay-back per superamento del tetto della spesa farmaceutica ospedaliera*	-
	AA0920	*A.5.E.1.3) Ulteriore Pay-back*	-
	AA0921	*A.5.E.2) Rimborso per Pay back sui dispositivi medici*	-
	AA0930	*A.5.E.3) Altri concorsi, recuperi e rimborsi da privati*	3,873
	AA0940	*A.6) Compartecipazione alla spesa per prestazioni sanitarie (Ticket)*	**-**

R.T.S. R.I.B.A.

	AA0950	A.6.A) Compartecipazione alla spesa per prestazioni sanitarie - Ticket sulle prestazioni di specialistica ambulatoriale e APA-PAC	-
	AA0960	A.6.B) Compartecipazione alla spesa per prestazioni sanitarie - Ticket sul pronto soccorso	-
	AA0970	A.6.C) Compartecipazione alla spesa per prestazioni sanitarie (Ticket) - Altro	-
	AA0980	A.7) Quota contributi c/capitale imputata all'esercizio	***1,036,529***
	AA0990	A.7.A) Quota imputata all'esercizio dei finanziamenti per investimenti dallo Stato	-
	AA1000	A.7.B) Quota imputata all'esercizio dei finanziamenti per investimenti da Regione	-
	AA1010	A.7.C) Quota imputata all'esercizio dei finanziamenti per beni di prima dotazione	-
	AA1020	A.7.D) Quota imputata all'esercizio dei contributi in c/ esercizio FSR destinati ad investimenti	-
	AA1030	A.7.E) Quota imputata all'esercizio degli altri contributi in c/ esercizio destinati ad investimenti	993,841
	AA1040	A.7.F) Quota imputata all'esercizio di altre poste del patrimonio netto	42,688
	AA1050	A.8) Incrementi delle immobilizzazioni per lavori interni	-
	AA1060	A.9) Altri ricavi e proventi	-
	AA1070	A.9.A) Ricavi per prestazioni non sanitarie	-
	AA1080	A.9.B) Fitti attivi ed altri proventi da attività immobiliari	-
	AA1090	A.9.C) Altri proventi diversi	-
	AZ9999	***Totale valore della produzione (A)***	**25,889,380**
		B) Costi della produzione	
	BA0010	B.1) Acquisti di beni	**2,825,194**
	BA0020	B.1.A) Acquisti di beni sanitari	***2,821,370***
	BA0030	B.1.A.1) Prodotti farmaceutici ed emoderivati	-
	BA0040	B.1.A.1.1) Medicinali con AIC, ad eccezione di vaccini, emoderivati di produzione regionale, ossigeno e altri gas medicali	-
	BA0050	B.1.A.1.2) Medicinali senza AIC	-
	BA0051	B.1.A.1.3) Ossigeno e altri gas medicali	-
	BA0060	B.1.A.1.4) Emoderivati di produzione regionale	-
	BA0061	B.1.A.1.4.1) Emoderivati di produzione regionale da pubblico (Aziende sanitarie pubbliche della Regione - Mobilità intraregionale	-
	BA0062	B.1.A.1.4.2) Emoderivati di produzione regionale da pubblico (Aziende sanitarie pubbliche della Regione - Mobilità extra Regionale	-
	BA0063	B.1.A.1.4.3) Emoderivati di produzione regionale da altri soggetti	-
	BA0070	B.1.A.2) Sangue ed emocomponenti	-
R	BA0080	B.1.A.2.1) da pubblico (Aziende sanitarie pubbliche della Regione – Mobilità intraregionale	-
S	BA0090	B.1.A.2.2) da pubblico (Aziende sanitarie pubbliche extra Regione) – Mobilità extra Regionale	-
	BA0100	B.1.A.2.3) da altri soggetti	-
	BA0210	B.1.A.3) Dispositivi medici	*239,118*
	BA0220	B.1.A.3.1) Dispositivi medici	237,797
	BA0230	B.1.A.3.2) Dispositivi medici impiantabili attivi	-
	BA0240	B.1.A.3.3) Dispositivi medico diagnostici in vitro (IVD)	1,321
	BA0250	B.1.A.4) Prodotti dietetici	-
	BA0260	B.1.A.5) Materiali per la profilassi (vaccini)	-
	BA0270	B.1.A.6) Prodotti chimici	2,211,611
	BA0280	B.1.A.7) Materiali e prodotti per uso veterinario	185,089
	BA0290	B.1.A.8) Altri beni e prodotti sanitari	185,552
R	BA0300	B.1.A.9) Beni e prodotti sanitari da Aziende sanitarie pubbliche della Regione	-
	BA0301	B.1.A.9.1) Prodotti farmaceutici ed emoderivati	-
	BA0303	B.1.A.9.3) Dispositivi medici	-
	BA0304	B.1.A.9.4) Prodotti dietetici	-
	BA0305	B.1.A.9.5) Materiali per la profilassi (vaccini)	-
	BA0306	B.1.A.9.6) Prodotti chimici	-
	BA0307	B.1.A.9.7) Materiali e prodotti per uso veterinario	-
	BA0308	B.1.A.9.8) Altri beni e prodotti sanitari	-
	BA0310	B.1.B) Acquisti di beni non sanitari	***3,824***
	BA0320	B.1.B.1) Prodotti alimentari	-
	BA0330	B.1.B.2) Materiali di guardaroba, di pulizia e di convivenza in genere	-
	BA0340	B.1.B.3) Combustibili, carburanti e lubrificanti	-
	BA0350	B.1.B.4) Supporti informatici e cancelleria	2,142
	BA0360	B.1.B.5) Materiale per la manutenzione	-
	BA0370	B.1.B.6) Altri beni e prodotti non sanitari	1,682
R	BA0380	B.1.B.7) Beni e prodotti non sanitari da Aziende sanitarie pubbliche della Regione	-
	BA0390	B.2) Acquisti di servizi	**7,292,807**
	BA0400	B.2.A) Acquisti servizi sanitari	**5,561,731**
	BA0410	B.2.A.1) Acquisti servizi sanitari per medicina di base	-
	BA0420	B.2.A.1.1) - da convenzione	-
	BA0430	B.2.A.1.1.A) Costi per assistenza MMG	-
	BA0440	B.2.A.1.1.B) Costi per assistenza PLS	-
	BA0450	B.2.A.1.1.C) Costi per assistenza Continuità assistenziale	-
	BA0460	B.2.A.1.1.D) Altro (medicina dei servizi, psicologi, medici 118, ecc)	-
R	BA0470	B.2.A.1.2) - da pubblico (Aziende sanitarie pubbliche della Regione - Mobilità intraregionale	-
S	BA0480	B.2.A.1.3) - da pubblico (Aziende sanitarie pubbliche extra Regione) - Mobilità extra Regionale	-
	BA0490	B.2.A.2) Acquisti servizi sanitari per farmaceutica	-
	BA0500	B.2.A.2.1) - da convenzione	-
R	BA0510	B.2.A.2.2) - da pubblico (Aziende sanitarie pubbliche della Regione- Mobilità intraregionale	-
S	BA0520	B.2.A.2.3) - da pubblico (extra Regione)	-
	BA0530	B.2.A.3) Acquisti servizi sanitari per assistenza specialistica ambulatoriale	-
R	BA0540	B.2.A.3.1) - da pubblico (Aziende sanitarie pubbliche della Regione	-

H.S.C.R.I.B.A.

	BA0541	*B.2.A.3.2) prestazioni di pronto soccorso non seguite da ricovero - da pubblico (Aziende sanitarie pubbliche della Regione*	-
	BA0550	*B.2.A.3.3) - da pubblico (altri soggetti pubbl. della Regione*	-
	BA0551	*B.2.A.3.4) prestazioni di pronto soccorso non seguite da ricovero - da pubblico (altri soggetti pubbl. della Regione*	-
S	**BA0560**	*B.2.A.3.5) - da pubblico (extra Regione)*	-
	BA0561	*B.2.A.3.6) prestazioni di pronto soccorso non seguite da ricovero - da pubblico (extra Regione)*	-
	BA0570	*B.2.A.3.7) - da privato - Medici SUMAI*	-
	BA0580	*B.2.A.3.8) - da privato*	-
	BA0590	*B.2.A.3.8.A) Servizi sanitari per assistenza specialistica da IRCCS privati e Policlinici privati*	-
	BA0591	*B.2.A.3.8.B) Servizi sanitari per prestazioni di pronto soccorso non seguite da ricovero - da IRCCS privati e Policlinici privati*	-
	BA0600	*B.2.A.3.8.C) Servizi sanitari per assistenza specialistica da Ospedali Classificati privati*	-
	BA0601	*B.2.A.3.8.D) Servizi sanitari per prestazioni di pronto soccorso non seguite da ricovero - da Ospedali Classificati privati*	-
	BA0610	*B.2.A.3.8.E) Servizi sanitari per assistenza specialistica da Case di Cura private*	-
	BA0611	*B.2.A.3.8.F) Servizi sanitari per prestazioni di pronto soccorso non seguite da ricovero - da Case di Cura private*	-
	BA0620	*B.2.A.3.8.G) Servizi sanitari per assistenza specialistica da altri privati*	-
	BA0621	*B.2.A.3.8.H) Servizi sanitari per prestazioni di pronto soccorso non seguite da ricovero - da altri privati*	-
	BA0630	*B.2.A.3.9) - da privato per cittadini non residenti - extra Regione (mobilità attiva in compensazione)*	-
	BA0631	*B.2.A.3.10) Servizi sanitari per prestazioni di pronto soccorso non seguite da ricovero - da privato per cittadini non residenti - extra Regione (mobilità attiva in compensazione)*	-
	BA0640	*B.2.A.4) Acquisti servizi sanitari per assistenza riabilitativa*	-
R	**BA0650**	*B.2.A.4.1) - da pubblico (Aziende sanitarie pubbliche della Regione*	-
	BA0660	*B.2.A.4.2) - da pubblico (altri soggetti pubbl. della Regione*	-
SS	**BA0670**	*B.2.A.4.3) - da pubblico (extra Regione) non soggetti a compensazione*	-
	BA0680	*B.2.A.4.4) - da privato (intraregionale)*	-
	BA0690	*B.2.A.4.5) - da privato (extra Regionale)*	-
	BA0700	*B.2.A.5) Acquisti servizi sanitari per assistenza integrativa*	-
R	**BA0710**	*B.2.A.5.1) - da pubblico (Aziende sanitarie pubbliche della Regione*	-
	BA0720	*B.2.A.5.2) - da pubblico (altri soggetti pubbl. della Regione*	-
S	**BA0730**	*B.2.A.5.3) - da pubblico (extra Regione)*	-
	BA0740	*B.2.A.5.4) - da privato*	-
	BA0750	*B.2.A.6) Acquisti servizi sanitari per assistenza protesica*	-
R	**BA0760**	*B.2.A.6.1) - da pubblico (Aziende sanitarie pubbliche della Regione*	-
	BA0770	*B.2.A.6.2) - da pubblico (altri soggetti pubbl. della Regione*	-
S	**BA0780**	*B.2.A.6.3) - da pubblico (extra Regione)*	-
	BA0790	*B.2.A.6.4) - da privato*	-
	BA0800	*B.2.A.7) Acquisti servizi sanitari per assistenza ospedaliera*	-
R	**BA0810**	*B.2.A.7.1) - da pubblico (Aziende sanitarie pubbliche della Regione*	-
	BA0820	*B.2.A.7.2) - da pubblico (altri soggetti pubbl. della Regione*	-
S	**BA0830**	*B.2.A.7.3) - da pubblico (extra Regione)*	-
	BA0840	*B.2.A.7.4) - da privato*	-
	BA0850	*B.2.A.7.4.A) Servizi sanitari per assistenza ospedaliera da IRCCS privati e Policlinici privati*	-
	BA0860	*B.2.A.7.4.B) Servizi sanitari per assistenza ospedaliera da Ospedali Classificati privati*	-
	BA0870	*B.2.A.7.4.C) Servizi sanitari per assistenza ospedaliera da Case di Cura private*	-
	BA0880	*B.2.A.7.4.D) Servizi sanitari per assistenza ospedaliera da altri privati*	-
	BA0890	*B.2.A.7.5) - da privato per cittadini non residenti - extra Regione (mobilità attiva in compensazione)*	-
	BA0900	*B.2.A.8) Acquisto prestazioni di psichiatria residenziale e semiresidenziale*	-
R	**BA0910**	*B.2.A.8.1) - da pubblico (Aziende sanitarie pubbliche della Regione*	-
	BA0920	*B.2.A.8.2) - da pubblico (altri soggetti pubbl. della Regione*	-
SS	**BA0930**	*B.2.A.8.3) - da pubblico (extra Regione) - non soggette a compensazione*	-
	BA0940	*B.2.A.8.4) - da privato (intraregionale)*	-
	BA0950	*B.2.A.8.5) - da privato (extra Regionale)*	-
	BA0960	*B.2.A.9) Acquisto prestazioni di distribuzione farmaci File F*	-
R	**BA0970**	*B.2.A.9.1) - da pubblico (Aziende sanitarie pubbliche della Regione - Mobilità intraregionale*	-
	BA0980	*B.2.A.9.2) - da pubblico (altri soggetti pubbl. della Regione*	-
S	**BA0990**	*B.2.A.9.3) - da pubblico (extra Regione)*	-
	BA1000	*B.2.A.9.4) - da privato (intraregionale)*	-
	BA1010	*B.2.A.9.5) - da privato (extra Regionale)*	-
	BA1020	*B.2.A.9.6) - da privato per cittadini non residenti - extra Regione (mobilità attiva in compensazione)*	-
	BA1030	*B.2.A.10) Acquisto prestazioni termali in convenzione*	-
R	**BA1040**	*B.2.A.10.1) - da pubblico (Aziende sanitarie pubbliche della Regione - Mobilità intraregionale*	-
	BA1050	*B.2.A.10.2) - da pubblico (altri soggetti pubbl. della Regione*	-
	BA1060	*B.2.A.10.3) - da pubblico (extra Regione)*	-
	BA1070	*B.2.A.10.4) - da privato*	-
S	**BA1080**	*B.2.A.10.5) - da privato per cittadini non residenti - extra Regione (mobilità attiva in compensazione)*	-
	BA1090	*B.2.A.11) Acquisto prestazioni di trasporto sanitario*	***1,401***
	BA1100	*B.2.A.11.1) - da pubblico (Aziende sanitarie pubbliche della Regione - Mobilità intraregionale*	-
	BA1110	*B.2.A.11.2) - da pubblico (altri soggetti pubbl. della Regione*	-
	BA1120	*B.2.A.11.3) - da pubblico (extra Regione)*	-
R	**BA1130**	*B.2.A.11.4) - da privato*	1,401
	BA1140	*B.2.A.12) Acquisto prestazioni Socio-Sanitarie a rilevanza sanitaria*	-
S	**BA1150**	*B.2.A.12.1) - da pubblico (Aziende sanitarie pubbliche della Regione - Mobilità intraregionale*	-
	BA1151	*B.2.A.12.1.A) Assistenza domiciliare integrata (ADI)*	-
	BA1152	*B.2.A.12.1.B) Altre prestazioni socio-sanitarie a rilevanza sanitaria*	-
R	**BA1160**	*B.2.A.12.2) - da pubblico (altri soggetti pubblici della Regione*	-

R.I.B.A.

	BA1161	B.2.A.12.3) - da pubblico (extra Regione) - Acquisto di Altre prestazioni sociosanitarie a rilevanza sanitaria erogate a soggetti pubblici extra Regione	-
SS	BA1170	B.2.A.12.4) - da pubblico (extra Regione) non soggette a compensazione	-
	BA1180	B.2.A.12.5) - da privato (intraregionale)	-
	BA1190	B.2.A.12.6) - da privato (extra Regionale)	-
	BA1200	B.2.A.13) Compartecipazione al personale per att. libero-prof. (intramoenia)	-
	BA1210	B.2.A.13.1) Compartecipazione al personale per att. libero professionale intramoenia - Area ospedaliera	-
	BA1220	B.2.A.13.2) Compartecipazione al personale per att. libero professionale intramoenia- Area specialistica	-
	BA1230	B.2.A.13.3) Compartecipazione al personale per att. libero professionale intramoenia - Area sanità pubblica	-
	BA1240	B.2.A.13.4) Compartecipazione al personale per att. libero professionale intramoenia - Consulenze (ex art. 55 c.1 lett. c), d) ed ex Art. 57-58)	-
R	BA1250	B.2.A.13.5) Compartecipazione al personale per att. libero professionale intramoenia - Consulenze (ex art. 55 c.1 lett. c), d) ed ex Art. 57-58) (Aziende sanitarie pubbliche della Regione	-
	BA1260	B.2.A.13.6) Compartecipazione al personale per att. libero professionale intramoenia - Altro	-
R	BA1270	B.2.A.13.7) Compartecipazione al personale per att. libero professionale intramoenia - Altro (Aziende sanitarie pubbliche della Regione	-
	BA1280	B.2.A.14) Rimborsi, assegni e contributi sanitari	-
	BA1290	B.2.A.14.1) Contributi ad associazioni di volontariato	-
	BA1300	B.2.A.14.2) Rimborsi per cure all'estero	-
	BA1310	B.2.A.14.3) Contributi a società partecipate e/o enti dipendenti della Regione	-
	BA1320	B.2.A.14.4) Contributo Legge 210/92	-
	BA1330	B.2.A.14.5) Altri rimborsi, assegni e contributi	-
R	BA1340	B.2.A.14.6) Rimborsi, assegni e contributi v/Aziende sanitarie pubbliche della Regione	-
R	BA1341	B.2.A.14.7) Rimborsi, assegni e contributi v/Regione - GSA	-
	BA1350	B.2.A.15) Consulenze, Collaborazioni, Interinale e altre prestazioni di lavoro sanitarie e sociosanitarie	**2,848,735**
R	BA1360	B.2.A.15.1) Consulenze sanitarie e sociosanitarieda Aziende sanitarie pubbliche della Regione	-
	BA1370	B.2.A.15.2) Consulenze sanitarie e sociosanitarieda terzi - Altri soggetti pubblici	103,983
	BA1380	B.2.A.15.3) Consulenze, Collaborazioni, Interinale e altre prestazioni di lavoro sanitarie e sociosanitarie da privato	2,744,752
	BA1390	B.2.A.15.3.A) Consulenze sanitarie da privato - articolo 55, comma 2, CCNL 8 giugno 2000	-
	BA1400	B.2.A.15.3.B) Altre consulenze sanitarie e sociosanitarie da privato	460
	BA1410	B.2.A.15.3.C) Collaborazioni coordinate e continuative sanitarie e sociosanitarie da privato	-
	BA1420	B.2.A.15.3.D) Indennità a personale universitario - area sanitaria	-
	BA1430	B.2.A.15.3.E) Lavoro interinale - area sanitaria	-
	BA1440	B.2.A.15.3.F) Altre collaborazioni e prestazioni di lavoro - area sanitaria	2,744,292
	BA1450	B.2.A.15.4) Rimborso oneri stipendiali del personale sanitario in comando	-
R	BA1460	B.2.A.15.4.A) Rimborso oneri stipendiali personale sanitario in comando da Aziende sanitarie pubbliche della Regione	-
	BA1470	B.2.A.15.4.B) Rimborso oneri stipendiali personale sanitario in comando da Regioni, soggetti pubblici e da Università	-
SS	BA1480	B.2.A.15.4.C) Rimborso oneri stipendiali personale sanitario in comando da aziende di altre Regioni (extra Regione)	-
	BA1490	B.2.A.16) Altri servizi sanitari e sociosanitari a rilevanza sanitaria	**2,711,595**
R	BA1500	B.2.A.16.1) Altri servizi sanitari e sociosanitari a rilevanza sanitaria da pubblico - Aziende sanitarie pubbliche della Regione	-
	BA1510	B.2.A.16.2) Altri servizi sanitari e sociosanitari a rilevanza sanitaria da pubblico - Altri soggetti pubblici della Regione	-
	BA1520	B.2.A.16.3) Altri servizi sanitari e sociosanitari a rilevanza sanitaria da pubblico (extra Regione)	-
	BA1530	B.2.A.16.4) Altri servizi sanitari da privato	2,711,595
	BA1540	B.2.A.16.5) Costi per servizi sanitari - Mobilità internazionale passiva	-
	BA1541	B.2.A.16.6) Costi per servizi sanitari - Mobilità internazionale passiva rilevata dalle ASL	-
	BA1542	B.2.A.16.7) Costi per prestazioni sanitarie erogate da aziende sanitarie estere (fatturate direttamente)	-
S	BA1550	B.2.A.17) Costi GSA per differenziale saldo mobilità interregionale	-
	BA1560	B.2.B) Acquisti di servizi non sanitari	**1,731,076**
	BA1570	B.2.B.1) Servizi non sanitari	**1,652,044**
	BA1580	B.2.B.1.1) Lavanderia	-
	BA1590	B.2.B.1.2) Pulizia	-
	BA1600	B.2.B.1.3) Mensa	-
	BA1601	B.2.B.1.3.A) Mensa dipendenti	-
	BA1602	B.2.B.1.3.B) Mensa degenti	-
	BA1610	B.2.B.1.4) Riscaldamento	-
	BA1620	B.2.B.1.5) Servizi di assistenza informatica	270,564
	BA1630	B.2.B.1.6) Servizi trasporti (non sanitari	81,384
	BA1640	B.2.B.1.7) Smaltimento rifiuti	-
	BA1650	B.2.B.1.8) Utenze telefoniche	-
	BA1660	B.2.B.1.9) Utenze elettricità	-
	BA1670	B.2.B.1.10) Altre utenze	-
	BA1680	B.2.B.1.11) Premi di assicurazione	1,956
	BA1690	B.2.B.1.11.A) Premi di assicurazione - R.C. Professionale	-
	BA1700	B.2.B.1.11.B) Premi di assicurazione - Altri premi assicurativi	1,956
	BA1710	B.2.B.1.12) Altri servizi non sanitari	1,298,140
R	BA1720	B.2.B.1.12.A) Altri servizi non sanitari da pubblico (Aziende sanitarie pubbliche della Regione	-
	BA1730	B.2.B.1.12.B) Altri servizi non sanitari da altri soggetti pubblici	1,516
	BA1740	B.2.B.1.12.C) Altri servizi non sanitari da privato	1,296,624
	BA1750	B.2.B.2) Consulenze, Collaborazioni, Interinale e altre prestazioni di lavoro non sanitarie	**64,604**
R	BA1760	B.2.B.2.1) Consulenze non sanitarie da Aziende sanitarie pubbliche della Regione	-
	BA1770	B.2.B.2.2) Consulenze non sanitarie da Terzi - Altri soggetti pubblici	-
	BA1780	B.2.B.2.3) Consulenze, Collaborazioni, Interinale e altre prestazioni di lavoro non sanitarie da privato	64,604
	BA1790	B.2.B.2.3.A) Consulenze non sanitarie da privato	-

R.C.R.I.B.A.

	BA1800	B.2.B.2.3.B) Collaborazioni coordinate e continuative non sanitarie da privato	-
	BA1810	B.2.B.2.3.C) Indennità a personale universitario - area non sanitaria	-
	BA1820	B.2.B.2.3.D) Lavoro interinale - area non sanitaria	64,604
	BA1830	B.2.B.2.3.E) Altre collaborazioni e prestazioni di lavoro - area non sanitaria	-
	BA1831	B.2.B.2.3.F) Altre Consulenze non sanitarie da privato - - in attuazione dell'art.79, comma 1 sexies lettera c), del D.L. 112/2008, convertito con legge 133/2008 e della legge 23 dicembre 2009 n. 191	-
	BA1840	B.2.B.2.4) Rimborso oneri stipendiali del personale non sanitario in comando	-
R	BA1850	B.2.B.2.4.A) Rimborso oneri stipendiali personale non sanitario in comando da Aziende sanitarie pubbliche della Regione	-
	BA1860	B.2.B.2.4.B) Rimborso oneri stipendiali personale non sanitario in comando da Regione, soggetti pubblici e da Università	-
SS	BA1870	B.2.B.2.4.C) Rimborso oneri stipendiali personale non sanitario in comando da aziende di altre Regioni (extra Regione)	-
	BA1880	B.2.B.3) Formazione (esternalizzata e non)	14,428
	BA1890	B.2.B.3.1) Formazione (esternalizzata e non) da pubblico	6,923
	BA1900	B.2.B.3.2) Formazione (esternalizzata e non) da privato	7,505
	BA1910	B.3) Manutenzione e riparazione (ordinaria esternalizzata)	**439,970**
	BA1920	B.3.A) Manutenzione e riparazione ai fabbricati e loro pertinenze	-
	BA1930	B.3.B) Manutenzione e riparazione agli impianti e macchinari	-
	BA1940	B.3.C) Manutenzione e riparazione alle attrezzature sanitarie e scientifiche	426,831
	BA1950	B.3.D) Manutenzione e riparazione ai mobili e arredi	-
	BA1960	B.3.E) Manutenzione e riparazione agli automezzi	-
	BA1970	B.3.F) Altre manutenzioni e riparazioni	-
R	BA1980	B.3.G) Manutenzioni e riparazioni da Aziende sanitarie pubbliche della Regione	13,139
	BA1990	B.4) Godimento di beni di terzi	**919,170**
	BA2000	B.4.A) Fitti passivi	179,687
	BA2010	B.4.B) Canoni di noleggio	***739,483***
	BA2020	B.4.B.1) Canoni di noleggio - area sanitaria	739,483
	BA2030	B.4.B.2) Canoni di noleggio - area non sanitaria	-
	BA2040	B.4.C) Canoni di leasing	-
	BA2050	B.4.C.1) Canoni di leasing - area sanitaria	-
	BA2060	B.4.C.2) Canoni di leasing - area non sanitaria	-
	BA2061	B.4.D) Canoni di project financing	-
R	BA2070	B.4.E) Locazioni e noleggi da Aziende sanitarie pubbliche della Regione	-
	BA2080	**Totale Costo del personale**	***6,162,342***
	BA2090	B.5) Personale del ruolo sanitario	**6,162,342**
	BA2100	B.5.A) Costo del personale dirigente ruolo sanitario	***654,692***
	BA2110	B.5.A.1) Costo del personale dirigente medico	455,237
	BA2120	B.5.A.1.1) Costo del personale dirigente medico - tempo indeterminato	-
	BA2130	B.5.A.1.2) Costo del personale dirigente medico - tempo determinato	455,237
	BA2140	B.5.A.1.3) Costo del personale dirigente medico - altro	-
	BA2150	B.5.A.2) Costo del personale dirigente non medico	199,455
	BA2160	B.5.A.2.1) Costo del personale dirigente non medico - tempo indeterminato	-
	BA2170	B.5.A.2.2) Costo del personale dirigente non medico - tempo determinato	199,455
	BA2180	B.5.A.2.3) Costo del personale dirigente non medico - altro	-
	BA2190	B.5.B) Costo del personale comparto ruolo sanitario	***5,507,650***
	BA2200	B.5.B.1) Costo del personale comparto ruolo sanitario - tempo indeterminato	3,818,060
	BA2210	B.5.B.2) Costo del personale comparto ruolo sanitario - tempo determinato	1,689,590
	BA2220	B.5.B.3) Costo del personale comparto ruolo sanitario - altro	-
	BA2230	B.6) Personale del ruolo professionale	-
	BA2240	B.6.A) Costo del personale dirigente ruolo professionale	-
	BA2250	B.6.A.1) Costo del personale dirigente ruolo professionale - tempo indeterminato	-
	BA2260	B.6.A.2) Costo del personale dirigente ruolo professionale - tempo determinato	-
	BA2270	B.6.A.3) Costo del personale dirigente ruolo professionale - altro	-
	BA2280	B.6.B) Costo del personale comparto ruolo professionale	-
	BA2290	B.6.B.1) Costo del personale comparto ruolo professionale - tempo indeterminato	-
	BA2300	B.6.B.2) Costo del personale comparto ruolo professionale - tempo determinato	-
	BA2310	B.6.B.3) Costo del personale comparto ruolo professionale - altro	-
	BA2320	B.7) Personale del ruolo tecnico	-
	BA2330	B.7.A) Costo del personale dirigente ruolo tecnico	-
	BA2340	B.7.A.1) Costo del personale dirigente ruolo tecnico - tempo indeterminato	-
	BA2350	B.7.A.2) Costo del personale dirigente ruolo tecnico - tempo determinato	-
	BA2360	B.7.A.3) Costo del personale dirigente ruolo tecnico - altro	-
	BA2370	B.7.B) Costo del personale comparto ruolo tecnico	-
	BA2380	B.7.B.1) Costo del personale comparto ruolo tecnico - tempo indeterminato	-
	BA2390	B.7.B.2) Costo del personale comparto ruolo tecnico - tempo determinato	-
	BA2400	B.7.B.3) Costo del personale comparto ruolo tecnico - altro	-
	BA2410	B.8) Personale del ruolo amministrativo	-
	BA2420	B.8.A) Costo del personale dirigente ruolo amministrativo	-
	BA2430	B.8.A.1) Costo del personale dirigente ruolo amministrativo - tempo indeterminato	-
	BA2440	B.8.A.2) Costo del personale dirigente ruolo amministrativo - tempo determinato	-
	BA2450	B.8.A.3) Costo del personale dirigente ruolo amministrativo - altro	-
	BA2460	B.8.B) Costo del personale comparto ruolo amministrativo	-
	BA2470	B.8.B.1) Costo del personale comparto ruolo amministrativo - tempo indeterminato	-
	BA2480	B.8.B.2) Costo del personale comparto ruolo amministrativo - tempo determinato	-
	BA2490	B.8.B.3) Costo del personale comparto ruolo amministrativo - altro	-
	BA2500	B.9) Oneri diversi di gestione	**155,400**

A.S.R.I.B.A.

	BA2510	B.9.A) Imposte e tasse (escluso IRAP e IRES)	4,816
	BA2520	B.9.B) Perdite su crediti	-
	BA2530	B.9.C) Altri oneri diversi di gestione	***150,584***
	BA2540	B.9.C.1) Indennità, rimborso spese e oneri sociali per gli Organi Direttivi e Collegio Sindacale	-
	BA2550	B.9.C.2) Altri oneri diversi di gestione	150,584
	BA2551	B.9.C.3) Altri oneri diversi di gestione da Aziende sanitarie pubbliche della Regione	-
	BA2552	B.9.C.4) Altri oneri diversi di gestione - per Autoassicurazione	-
	BA2560	**Totale Ammortamenti**	***1,036,529***
	BA2570	B.10) Ammortamenti delle immobilizzazioni immateriali	23,977
	BA2580	B.11) Ammortamenti delle immobilizzazioni materiali	***1,012,552***
	BA2590	B.11.A) Ammortamento dei fabbricati	-
	BA2600	B.11.A.1) Ammortamenti fabbricati non strumentali (disponibili)	-
	BA2610	B.11.A.2) Ammortamenti fabbricati strumentali (indisponibili)	-
	BA2620	B.11.B) Ammortamenti delle altre immobilizzazioni materiali	1,012,552
	BA2630	B.12) Svalutazione delle immobilizzazioni e dei crediti	-
	BA2640	B.12.A) Svalutazione delle immobilizzazioni immateriali e materiali	-
	BA2650	B.12.B) Svalutazione dei crediti	-
	BA2660	B.13) Variazione delle rimanenze	-
	BA2670	B.13.A) Variazione rimanenze sanitarie	-
	BA2671	B.13.A.1) Prodotti farmaceutici ed emoderivati	-
	BA2672	B.13.A.2) Sangue ed emocomponenti	-
	BA2673	B.13.A.3) Dispositivi medici	-
	BA2674	B.13.A.4) Prodotti dietetici	-
	BA2675	B.13.A.5) Materiali per la profilassi (vaccini)	-
	BA2676	B.13.A.6) Prodotti chimici	-
	BA2677	B.13.A.7) Materiali e prodotti per uso veterinario	-
	BA2678	B.13.A.8) Altri beni e prodotti sanitari	-
	BA2680	B.13.B) Variazione rimanenze non sanitarie	-
	BA2681	B.13.B.1) Prodotti alimentari	-
	BA2682	B.13.B.2) Materiali di guardaroba, di pulizia, e di convivenza in genere	-
	BA2683	B.13.B.3) Combustibili, carburanti e lubrificanti	-
	BA2684	B.13.B.4) Supporti informatici e cancelleria	-
	BA2685	B.13.B.5) Materiale per la manutenzione	-
	BA2686	B.13.B.6) Altri beni e prodotti non sanitari	-
	BA2690	B.14) Accantonamenti dell'esercizio	**6,626,798**
	BA2700	B.14.A) Accantonamenti per rischi	-
	BA2710	B.14.A.1) Accantonamenti per cause civili ed oneri processuali	-
	BA2720	B.14.A.2) Accantonamenti per contenzioso personale dipendente	-
	BA2730	B.14.A.3) Accantonamenti per rischi connessi all'acquisto di prestazioni sanitarie da privato	-
	BA2740	B.14.A.4) Accantonamenti per copertura diretta dei rischi (autoassicurazione)	-
	BA2741	B.14.A.5) Accantonamenti per franchigia assicurativa	-
	BA2750	B.14.A.6) Altri accantonamenti per rischi	-
	BA2751	B.14.A.7) Altri accantonamenti per interessi di mora	-
	BA2760	B.14.B) Accantonamenti per premio di operosità (SUMAI)	-
	BA2770	B.14.C) Accantonamenti per quote inutilizzate di contributi finalizzati e vincolati	***6,483,870***
	BA2771	B.14.C.1) Accantonamenti per quote inutilizzate contributi da Regione e Prov. Aut. per quota F.S. indistinto finalizzato	-
	BA2780	B.14.C.2) Accantonamenti per quote inutilizzate contributi da Regione e Prov. Aut. per quota F.S. vincolato	-
	BA2790	B.14.C.3) Accantonamenti per quote inutilizzate contributi da soggetti pubblici (extra fondo) vincolati	67,643
	BA2800	B.14.C.4) Accantonamenti per quote inutilizzate contributi da soggetti pubblici per ricerca	3,438,087
	BA2810	B.14.C.5) Accantonamenti per quote inutilizzate contributi vincolati da privati	-
	BA2811	B.14.C.6) Accantonamenti per quote inutilizzate contributi da soggetti privati per ricerca	2,978,140
	BA2820	B.14.D) Altri accantonamenti	***142,928***
	BA2840	B.14.D.1) Acc. Rinnovi convenzioni MMG/PLS/MCA	-
	BA2850	B.14.D.2) Acc. Rinnovi convenzioni Medici Sumai	-
	BA2860	B.14.D.3) Acc. Rinnovi contratt.: dirigenza medica	-
	BA2870	B.14.D.4) Acc. Rinnovi contratt.: dirigenza non medica	-
	BA2880	B.14.D.5) Acc. Rinnovi contratt.: comparto	-
	BA2881	B.14.D.6) Acc. per Trattamento di fine rapporto dipendenti	-
	BA2882	B.14.D.7) Acc. per Trattamenti di quiescenza e simili	-
	BA2883	B.14.D.8) Acc. per Fondi integrativi pensione	-
	BA2884	B.14.D.9) Acc. Incentivi funzioni tecniche art. 113 D.lgs 50/2016	-
	BA2890	B.14.D.10) Altri accantonamenti	142,928
	BZ9999	***Totale costi della produzione (B)***	**25,458,210**
		C) Proventi e oneri finanziari	
	CA0010	C.1) Interessi attivi	**93,588**
	CA0020	C.1.A) Interessi attivi su c/tesoreria unica	-
	CA0030	C.1.B) Interessi attivi su c/c postali e bancari	-
	CA0040	C.1.C) Altri interessi attivi	93,588
	CA0050	C.2) Altri proventi	-
	CA0060	C.2.A) Proventi da partecipazioni	-
	CA0070	C.2.B) Proventi finanziari da crediti iscritti nelle immobilizzazioni	-
	CA0080	C.2.C) Proventi finanziari da titoli iscritti nelle immobilizzazioni	-
	CA0090	C.2.D) Altri proventi finanziari diversi dai precedenti	-

A.L.S.C.R.I.B.A.

	CA0100	C.2.E) Utili su cambi	-
	CA0110	C.3) Interessi passivi	-
	CA0120	C.3.A) Interessi passivi su anticipazioni di cassa	-
	CA0130	C.3.B) Interessi passivi su mutui	-
	CA0140	C.3.C) Altri interessi passivi	-
	CA0150	C.4) Altri oneri	**591**
	CA0160	C.4.A) Altri oneri finanziari	591
	CA0170	C.4.B) Perdite su cambi	-
	CZ9999	***Totale proventi e oneri finanziari (C)***	**92,997**
		D) Rettifiche di valore di attività finanziarie	
	DA0010	D.1) Rivalutazioni	-
	DA0020	D.2) Svalutazioni	-
	DZ9999	***Totale rettifiche di valore di attività finanziarie (D)***	**-**
		E) Proventi e oneri straordinari	
	EA0010	E.1) Proventi straordinari	**66,022**
	EA0020	E.1.A) Plusvalenze	-
	EA0030	E.1.B) Altri proventi straordinari	***66,022***
	EA0040	E.1.B.1) Proventi da donazioni e liberalità diverse	20,000
	EA0050	E.1.B.2) Sopravvenienze attive	*555*
	EA0051	E.1.B.2.1) Sopravvenienze attive per quote F.S. vincolato	-
R	EA0060	E.1.B.2.2) Sopravvenienze attive v/Aziende sanitarie pubbliche della Regione	-
	EA0070	E.1.B.2.3) Sopravvenienze attive v/terzi	*555*
	EA0080	E.1.B.2.3.A) Sopravvenienze attive v/terzi relative alla mobilità extra Regionale	-
S	EA0090	E.1.B.2.3.B) Sopravvenienze attive v/terzi relative al personale	-
	EA0100	E.1.B.2.3.C) Sopravvenienze attive v/terzi relative alle convenzioni con medici di base	-
	EA0110	E.1.B.2.3.D) Sopravvenienze attive v/terzi relative alle convenzioni per la specialistica	-
	EA0120	E.1.B.2.3.E) Sopravvenienze attive v/terzi relative all'acquisto prestaz. sanitarie da operatori accreditati	-
	EA0130	E.1.B.2.3.F) Sopravvenienze attive v/terzi relative all'acquisto di beni e servizi	-
	EA0140	E.1.B.2.3.G) Altre sopravvenienze attive v/terzi	555
	EA0150	E.1.B.3) Insussistenze attive	*45,467*
	EA0160	E.1.B.3.1) Insussistenze attive v/Aziende sanitarie pubbliche della Regione	45,467
R	EA0170	E.1.B.3.2) Insussistenze attive v/terzi	-
	EA0180	E.1.B.3.2.A) Insussistenze attive v/terzi relative alla mobilità extra Regionale	-
S	EA0190	E.1.B.3.2.B) Insussistenze attive v/terzi relative al personale	-
	EA0200	E.1.B.3.2.C) Insussistenze attive v/terzi relative alle convenzioni con medici di base	-
	EA0210	E.1.B.3.2.D) Insussistenze attive v/terzi relative alle convenzioni per la specialistica	-
	EA0220	E.1.B.3.2.E) Insussistenze attive v/terzi relative all'acquisto prestaz. sanitarie da operatori accreditati	-
	EA0230	E.1.B.3.2.F) Insussistenze attive v/terzi relative all'acquisto di beni e servizi	-
	EA0240	E.1.B.3.2.G) Altre insussistenze attive v/terzi	-
	EA0250	E.1.B.4) Altri proventi straordinari	-
	EA0260	E.2) Oneri straordinari	**34,911**
	EA0270	E.2.A) Minusvalenze	20,555
	EA0280	E.2.B) Altri oneri straordinari	***14,356***
	EA0290	E.2.B.1) Oneri tributari da esercizi precedenti	-
	EA0300	E.2.B.2) Oneri da cause civili ed oneri processuali	-
	EA0310	E.2.B.3) Sopravvenienze passive	*14,356*
	EA0320	E.2.B.3.1) Sopravvenienze passive v/Aziende sanitarie pubbliche della Regione	*14,356*
R	EA0330	E.2.B.3.1.A) Sopravvenienze passive v/Aziende sanitarie pubbliche relative alla mobilità intraregionale	-
R	EA0340	E.2.B.3.1.B) Altre sopravvenienze passive v/Aziende sanitarie pubbliche della Regione	14,356
R	EA0350	E.2.B.3.2) Sopravvenienze passive v/terzi	-
	EA0360	E.2.B.3.2.A) Sopravvenienze passive v/terzi relative alla mobilità extra Regionale	-
S	EA0370	E.2.B.3.2.B) Sopravvenienze passive v/terzi relative al personale	-
	EA0380	E.2.B.3.2.B.1) Soprav. passive v/terzi relative al personale - dirigenza medica	-
	EA0390	E.2.B.3.2.B.2) Soprav. passive v/terzi relative al personale - dirigenza non medica	-
	EA0400	E.2.B.3.2.B.3) Soprav. passive v/terzi relative al personale - comparto	-
	EA0410	E.2.B.3.2.C) Sopravvenienze passive v/terzi relative alle convenzioni con medici di base	-
	EA0420	E.2.B.3.2.D) Sopravvenienze passive v/terzi relative alle convenzioni per la specialistica	-
	EA0430	E.2.B.3.2.E) Sopravvenienze passive v/terzi relative all'acquisto prestaz. sanitarie da operatori accreditati	-
	EA0440	E.2.B.3.2.F) Sopravvenienze passive v/terzi relative all'acquisto di beni e servizi	-
	EA0450	E.2.B.3.2.G) Altre sopravvenienze passive v/terzi	-
	EA0460	E.2.B.4) Insussistenze passive	-
	EA0461	E.2.B.4.1) Insussistenze passive per quote F.S. vincolato	-
	EA0470	E.2.B.4.2) Insussistenze passive v/Aziende sanitarie pubbliche della Regione	-
R	EA0480	E.2.B.4.3) Insussistenze passive v/terzi	-
	EA0490	E.2.B.4.3.A) Insussistenze passive v/terzi relative alla mobilità extra Regionale	-
S	EA0500	E.2.B.4.3.B) Insussistenze passive v/terzi relative al personale	-
	EA0510	E.2.B.4.3.C) Insussistenze passive v/terzi relative alle convenzioni con medici di base	-
	EA0520	E.2.B.4.3.D) Insussistenze passive v/terzi relative alle convenzioni per la specialistica	-
	EA0530	E.2.B.4.3.E) Insussistenze passive v/terzi relative all'acquisto prestaz. sanitarie da operatori accreditati	-
	EA0540	E.2.B.4.3.F) Insussistenze passive v/terzi relative all'acquisto di beni e servizi	-
	EA0550	E.2.B.4.3.G) Altre insussistenze passive v/terzi	-
	EA0560	***E.2.B.5) Altri oneri straordinari***	-
	EZ9999	***Totale proventi e oneri straordinari (E)***	**31,111**
	XA0000	***Risultato prima delle imposte (A - B +/- C +/- D +/- E)***	**555,278**
		Y) Imposte e tasse	
	YA0010	***Y.1) IRAP***	**555,278**

R.C.R.I.B.A.

	YA0020	*Y.1.A) IRAP relativa a personale dipendente*	401,746
	YA0030	*Y.1.B) IRAP relativa a collaboratori e personale assimilato a lavoro dipendente*	153,532
	YA0040	*Y.1.C) IRAP relativa ad attività di libera professione (intramoenia)*	-
	YA0050	*Y.1.D) IRAP relativa ad attività commerciale*	-
	YA0060	*Y.2) IRES*	-
	YA0070	*Y.2.A) IRES su attività istituzionale*	-
	YA0080	*Y.2.B) IRES su attività commerciale*	-
	YA0090	Y.3) Accantonamento a F.do Imposte (Accertamenti, condoni, ecc.)	-
	YZ9999	Totale imposte e tasse (Y)	555,278
	ZZ9999	RISULTATO DI ESERCIZIO	-

F.to Il Direttore Generale ai sensi D.Lgs. 39/93 .....
F.to Il Responsabile Economico Finanziario ai sensi D.Lgs. 39/93.....

RLS.C.R.I.B.A.

923 **FONDAZIONE ISTITUTO NEUROLOGICO BESTA - MI**

Cod.	Voce	2025	2025	
		Valore netto al 31/12/2024	*Valore netto al 31/12/2025*	*Variazione*
		A	B	(B-A)
	RICAVI			
AOIR01	DRG	27,629,331	33,159,127	*5,529,796*
AOIR02	Funzioni non tariffate	7,476,764	7,026,287	- *450,477*
AOIR03	Ambulatoriale	10,476,279	10,693,606	*217,327*
AOIR04	Neuropsichiatria	957,283	812,144	- *145,139*
AOIR05	Screening	1,231	97	- *1,134*
AOIR06	Entrate proprie	3,769,697	3,950,146	*180,449*
AOIR07	Libera professione (art. 55 CCNL)	10,572,374	11,572,115	*999,741*
AOIR08	Psichiatria	-	-	-
AOIR09	File F	47,929,548	66,489,550	*18,560,002*
AOIR10	Utilizzi contributi esercizi precedenti	13,025,741	13,335,415	*309,674*
AOIR11	Altri contributi da Regione (al lordo delle rettifiche)	8,361,340	10,574,686	*2,213,346*
AOIR12	Altri contributi (al lordo delle rettifiche)	28,304,130	14,416,835	- *13,887,295*
AOIR13	Proventi finanziari e straordinari	602,807	525,108	- *77,699*
AOIR15	Prestazioni sanitarie	9,643,332	8,020,373	- *1,622,959*
AOIR90	Rettifiche altri contributi da Regione	-	-	-
AOIR91	Rettifiche altri contributi	3,351,791	341,326	- *3,010,465*
	Totale Ricavi (al netto capitalizzati)	**165,398,066**	**180,234,163**	***14,836,097***
	COSTI			
AOIC01	Personale	39,948,588	43,084,034	*3,135,446*
AOIC02	IRAP personale dipendente	2,802,214	2,856,338	*54,124*
AOIC03	Libera professione (art. 55 CCNL) + IRAP	7,705,142	8,373,803	*668,661*
AOIC04	Beni e Servizi (netti)	97,988,540	119,024,294	*21,035,754*
AOIC05	Ammortamenti (al netto dei capitalizzati)	352,402	352,404	*2*
AOIC06	Altri costi	2,357,147	2,193,663	- *163,484*
AOIC07	Accantonamenti dell'esercizio	25,059,291	14,252,863	- *10,806,428*
AOIC08	Oneri finanziari e straordinari	626,048	385,586	- *240,462*
AOIC17	Integrativa e protesica	-	-	-
	Totale Costi (al netto capitalizzati)	**176,839,372**	**190,522,985**	**13,683,613**
AOIR14	Contributo da destinare al finanziamento del PSSR, progetti obiettivo, miglioramento qualità offerta e realizzazione piani di sviluppo regionali (FSR indistinto)	11,441,306	10,288,822	- *1,152,484*
	Risultato economico	**-**	**-**	**-**

(Valori in Euro)

RISERVATO

923 **FONDAZIONE ISTITUTO NEUROLOGICO BESTA - MI**

- SCHEDA RIEPILOGATIVA AREA ASSISTENZA -

Cod.	Voce	2025	2025	
		Valore netto al 31/12/2024	*Valore netto al 31/12/2025*	*Variazione*
		A	B	(B-A)
	RICAVI			
AOIR01	DRG	27,629,331	33,159,127	*5,529,796*
AOIR02	Funzioni non tariffate	7,476,764	7,026,287	- *450,477*
AOIR03	Ambulatoriale	10,476,279	10,693,606	*217,327*
AOIR04	Neuropsichiatria	957,283	812,144	- *145,139*
AOIR05	Screening	1,231	97	- *1,134*
AOIR06	Entrate proprie	3,768,525	3,946,273	*177,748*
AOIR07	Libera professione (art. 55 CCNL)	10,572,374	11,572,115	*999,741*
AOIR08	Psichiatria	-	-	-
AOIR09	File F	47,929,548	66,489,550	*18,560,002*
AOIR10	Utilizzi contributi esercizi precedenti	2,024,850	2,039,734	*14,884*
AOIR11	Altri contributi da Regione (al lordo delle rettifiche)	8,361,340	8,860,121	*498,781*
AOIR12	Altri contributi (al lordo delle rettifiche)	2,414,983	2,250,468	- *164,515*
AOIR13	Proventi finanziari e straordinari	506,143	365,498	- *140,645*
AOIR15	Prestazioni sanitarie	9,643,332	8,020,373	- *1,622,959*
AOIR90	Rettifiche altri contributi da Regione	-	-	-
AOIR91	Rettifiche altri contributi	34,513	13,691	- *20,822*
	Totale Ricavi (al netto capitalizzati)	**131,727,470**	**155,221,702**	***23,494,232***
	COSTI			
AOIC01	Personale	34,706,076	36,921,692	*2,215,616*
AOIC02	IRAP personale dipendente	2,458,857	2,454,592	- *4,265*
AOIC03	Libera professione (art. 55 CCNL) + IRAP	7,705,142	8,373,803	*668,661*
AOIC04	Beni e Servizi (netti)	88,450,054	107,396,569	*18,946,515*
AOIC05	Ammortamenti (al netto dei capitalizzati)	352,402	352,404	*2*
AOIC06	Altri costi	2,204,490	2,035,315	- *169,175*
AOIC07	Accantonamenti dell'esercizio	7,143,243	7,626,065	*482,822*
AOIC08	Oneri finanziari e straordinari	148,512	350,084	*201,572*
AOIC17	Integrativa e protesica	-	-	-
	Totale Costi (al netto capitalizzati)	**143,168,776**	**165,510,524**	**22,341,748**
AOIR14	Contributo da destinare al finanziamento del PSSR, progetti obiettivo, miglioramento qualità offerta e realizzazione piani di sviluppo regionali (FSR indistinto)	11,441,306	10,288,822	- *1,152,484*
	Risultato economico	**-**	**-**	**-**

(Valori in Euro)

RISERVATO

923 **FONDAZIONE ISTITUTO NEUROLOGICO BESTA - MI**

SCHEDA RIEPILOGATIVA AREA RICERCA

Cod.	Voce	2025	2025	
		Valore netto al 31/12/2024	*Valore netto al 31/12/2025*	*Variazione*
		A	B	(B-A)
	RICAVI			
AOIR01	DRG	-	-	-
AOIR02	Funzioni non tariffate	-	-	-
AOIR03	Ambulatoriale	-	-	-
AOIR04	Neuropsichiatria	-	-	-
AOIR05	Screening	-	-	-
AOIR06	Entrate proprie	1,172	3,873	*2,701*
AOIR07	Libera professione (art. 55 CCNL)	-	-	-
AOIR08	Psichiatria	-	-	-
AOIR09	File F	-	-	-
AOIR10	Utilizzi contributi esercizi precedenti	11,000,891	11,295,681	*294,790*
AOIR11	Altri contributi da Regione (al lordo delle rettifiche)	-	1,714,565	*1,714,565*
AOIR12	Altri contributi (al lordo delle rettifiche)	25,889,147	12,166,367	- *13,722,780*
AOIR13	Proventi finanziari e straordinari	96,664	159,610	*62,946*
AOIR15	Prestazioni sanitarie	-	-	-
AOIR90	Rettifiche altri contributi da Regione	-	-	-
AOIR91	Rettifiche altri contributi	3,317,278	327,635	- *2,989,643*
	Totale Ricavi (al netto capitalizzati)	**33,670,596**	**25,012,461**	**- *8,658,135***
	COSTI			
AOIC01	Personale	5,242,512	6,162,342	*919,830*
AOIC02	IRAP personale dipendente	343,357	401,746	*58,389*
AOIC03	Libera professione (art. 55 CCNL) + IRAP	-	-	-
AOIC04	Beni e Servizi (netti)	9,538,486	11,627,725	*2,089,239*
AOIC05	Ammortamenti (al netto dei capitalizzati)	-	-	-
AOIC06	Altri costi	152,657	158,348	*5,691*
AOIC07	Accantonamenti dell'esercizio	17,916,048	6,626,798	- *11,289,250*
AOIC08	Oneri finanziari e straordinari	477,536	35,502	- *442,034*
AOIC17	Integrativa e protesica	-	-	-
	Totale Costi (al netto capitalizzati)	**33,670,596**	**25,012,461**	**- 8,658,135**
AOIR14	Contributo da destinare al finanziamento del PSSR, progetti obiettivo, miglioramento qualità offerta e realizzazione piani di sviluppo regionali (FSR indistinto)	-	-	-
	Risultato economico	**-**	**-**	**-**

(Valori in Euro)

RISERVATO

FONDAZIONI IRCCS - INDICATORI DI BILANCIO Consuntivo 2025

923	FONDAZIONE ISTITUTO NEUROLOGICO BESTA - MI

Indicatori economici-gestionali

		Valore netto al 31/12/2024	Valore netto al 31/12/2025	**Valore netto al 31/12/2024**	**Valore netto al 31/12/2025**
Indicatore 1:	Costi del personale	34,895,823	37,176,586	**26.60%**	**24.01%**
	Ricavi della gestione caratteristica	131,186,814	154,842,513		
Indicatore 2:	Costi per beni e servizi	101,523,477	118,011,411	**77.39%**	**76.21%**
	Ricavi della gestione caratteristica	131,186,814	154,842,513		
Sottoindicatore 2.1:	Acquisti di beni sanitari	72,122,937	87,713,173	**54.98%**	**56.65%**
	Ricavi della gestione caratteristica	131,186,814	154,842,513		
Sottoindicatore 2.1.1:	*Farmaci ed emoderivati*	*63,361,820*	*78,001,673*	**48.30%**	**50.37%**
	Ricavi della gestione caratteristica	*131,186,814*	*154,842,513*		
Sottoindicatore 2.1.2:	*Materiali diagnostici*	*3,504,845*	*3,828,271*	**2.67%**	**2.47%**
	Ricavi della gestione caratteristica	*131,186,814*	*154,842,513*		
Sottoindicatore 2.1.3:	*Presidi chirurgici e materiali sanitari*	*335,980*	*479,229*	**0.26%**	**0.31%**
	Ricavi della gestione caratteristica	*131,186,814*	*154,842,513*		
Sottoindicatore 2.1.4:	*Materiali protesici*	*2,232,595*	*2,515,461*	**1.70%**	**1.62%**
	Ricavi della gestione caratteristica	*131,186,814*	*154,842,513*		
Sottoindicatore 2.2:	Acquisti di beni non sanitari	210,168	159,856	**0.16%**	**0.10%**
	Ricavi della gestione caratteristica	131,186,814	154,842,513		
Sottoindicatore 2.3:	Consulenze, Collaborazioni, Interinale e altre prestazioni di lavoro sanitarie e sociosanitarie	1,253,221	1,354,259	**0.96%**	**0.87%**
	Ricavi della gestione caratteristica	131,186,814	154,842,513		

RIS.C.R.I.B.A.

	Altri servizi sanitari e sociosanitari a rilevanza sanitaria	1,136,983	1,366,434	**0.87%**	**0.88%**
Sottoindicatore 2.4:	Ricavi della gestione caratteristica	131,186,814	154,842,513		
	Servizi non sanitari	11,408,617	11,850,905	**8.70%**	**7.65%**
Sottoindicatore 2.5:	Ricavi della gestione caratteristica	131,186,814	154,842,513		
Sottoindicatore 2.6:	Consulenze, Collaborazioni, Interinale e altre prestazioni di lavoro non sanitarie	318,429	368,785	**0.24%**	**0.24%**
	Ricavi della gestione caratteristica	131,186,814	154,842,513		
Sottoindicatore 2.7:	Manutenzione e riparazione (ordinaria esternalizzata)	2,692,781	3,027,166	**2.05%**	**1.95%**
	Ricavi della gestione caratteristica	131,186,814	154,842,513		
Sottoindicatore 2.8:	Godimento di beni di terzi	2,072,850	1,761,310	**1.58%**	**1.14%**
	Ricavi della gestione caratteristica	131,186,814	154,842,513		
Indicatore 3:	Costi caratteristici	148,244,607	170,698,977	**113.00%**	**110.24%**
	Ricavi della gestione caratteristica	131,186,814	154,842,513		
Indicatore 4:	Costi caratteristici	148,244,607	170,698,977	**105.03%**	**104.42%**
	Totale costi al netto amm.ti sterilizzati	141,143,926	163,470,790		

Note:

(1) Costi del personale: personale strutturato (mod A) e costo dei contratti atipici (righe di bilancio: prestazioni lavoro interinale, collaborazioni coordinate e contin
(2) Ricavi della gestione caratteristica: valore della produzione al netto dei costi capitalizzati e dell'eventuale contributo PSSR.

(3) Costi per beni e servizi: somma delle seguenti categorie: acquisti di beni, acquisti di servizi, manutenzione e riparazioni, godimento di beni di terzi, oneri diversi
(4) Costi caratteristici: comprende i Costi della produzione, oneri finanziari e imposte e tasse.
(5) Totale costi al netto amm.ti sterilizzati: totale complessivo dei costi al netto dei costi capitalizzati.

RISCRIBA

625

BILANCIO SANITARIO

A.1.A) Contributi da Regione per quota Fondo Sanitario regionale

Dettaglio conto: 4.10.10.10.030.000.00.000
Dettaglio conto new: 401010100300000
Finanziamento di parte corrente (FSR indistinto)

Descrizione dell'ente o del soggetto concedente	nr. atto di assegnazione	Destinazione dell'assegnazione	IMPORTI ASSEGNATI: Investimenti Assegnati (€) (inserire rettifica con segno positivo)	Beni e servizi assegnati (€)	Prestazioni MMG/PLS/MCA	Prestazioni Sanitarie	Costi Personale assegnati (€)	Altri oneri assegnati (€)	Altri accantonamenti (es. fondi rischi)	Totale assegnato (€)
REGIONE LOMBARDIA - GESTIONE SANITARIA ACCENTRATA	DECRETO N. 5453 del 27/04/2026-BES 2026	Contributo per ASST/IRCCS - Equilibrazione finanziaria						1,501,000		1,501,000
REGIONE LOMBARDIA - GESTIONE SANITARIA ACCENTRATA	DECRETO N. 5453 del 27/04/2026-BES 2026	Contributo per ASST/IRCCS - storicizzazione anni precedenti						759,000		759,000
REGIONE LOMBARDIA - GESTIONE SANITARIA ACCENTRATA		Contributo rinnovi contratti Medici Specialistici SUMAI								-
REGIONE LOMBARDIA - GESTIONE SANITARIA ACCENTRATA	DECRETO N. 5453 del 27/04/2026-BES 2026	Contributi per rinnovi contrattuali personale dipendente						1,024,471		1,024,471
TOTALE NOTA INTEGRATIVA -Consuntivo - 2025			**0**	**0**	**0**	**0**	**0**	**3,284,471**	**0**	**3,284,471**

Descrizione dell'ente o del soggetto concedente	DATI CONSUNTIVO: Investimenti preventivo (€) (inserire rettifica con segno positivo)	Beni e servizi assegnati (€)	Prestazioni MMG/PLS/MCA	Prestazioni Sanitarie	Costi Personale assegnati (€)	Altri oneri assegnati (€)	Altri accantonamenti (es. fondi rischi)	Totale utilizzo contributi (€) (costi + rettifiche ad investimenti)	Accant. quote inutilizzate contributi (€)	Incassato su assegnato 2025	Credito residuo su assegnato 2025	Importo Utilizzato CE (€)
REGIONE LOMBARDIA - GESTIONE SANITARIA ACCENTRATA						1,501,000		1,501,000	-	1,188,290	312,710	0
REGIONE LOMBARDIA - GESTIONE SANITARIA ACCENTRATA						759,000		759,000	-	600,880	158,120	0
REGIONE LOMBARDIA - GESTIONE SANITARIA ACCENTRATA								-	-			0
REGIONE LOMBARDIA - GESTIONE SANITARIA ACCENTRATA						1,024,471		1,024,471	-		1,024,471	0
TOTALE NOTA INTEGRATIVA -Consuntivo - 2025	**0**	**0**	**0**	**0**	**0**	**3,284,471**	**0**	**3,284,471**	**0**	**1,789,170**	**1,495,301**	**0**

Dettaglio conto: 4.10.10.10.050.000.00.000
Dettaglio conto new: 401010500000000
Contributi per obiettivi di piano sanitario nazionale (di parte corrente) (FSR indistinto)

Descrizione dell'ente o del soggetto concedente	nr. atto di assegnazione	Destinazione dell'assegnazione	IMPORTI ASSEGNATI: Investimenti Assegnati (€) (inserire rettifica con segno positivo)	Beni e servizi assegnati (€)	Prestazioni MMG/PLS/MCA	Prestazioni Sanitarie	Costi Personale assegnati (€)	Altri oneri assegnati (€)	Altri accantonamenti (es. fondi rischi)	Totale assegnato (€)
TOTALE NOTA INTEGRATIVA -Consuntivo - 2025			**0**	**0**	**0**	**0**	**0**	**0**	**0**	**0**

Descrizione dell'ente o del soggetto concedente	DATI CONSUNTIVO: Investimenti preventivo (€) (inserire rettifica con segno positivo)	Beni e servizi assegnati (€)	Prestazioni MMG/PLS/MCA	Prestazioni Sanitarie	Costi Personale assegnati (€)	Altri oneri assegnati (€)	Altri accantonamenti (es. fondi rischi)	Totale utilizzo contributi (€) (costi + rettifiche ad investimenti)	Accant. quote inutilizzate contributi (€)	Incassato su assegnato 2025	Credito residuo su assegnato 2025	Importo Utilizzato CE (€)
TOTALE NOTA INTEGRATIVA -Consuntivo - 2025	**0**	**0**	**0**	**0**	**0**	**0**	**0**	**0**	**0**	**0**	**0**	**0**

Dettaglio conto: 4.10.10.10.060.000.00.000
Dettaglio conto new: 401010600000000
Finanziamento di parte corrente - FSR indistinto finalizzato da Stato

Descrizione dell'ente o del soggetto concedente	nr. atto di assegnazione	Destinazione dell'assegnazione	IMPORTI ASSEGNATI: Investimenti Assegnati (€) (inserire rettifica con segno positivo)	Beni e servizi assegnati (€)	Prestazioni MMG/PLS/MCA	Prestazioni Sanitarie	Costi Personale assegnati (€)	Altri oneri assegnati (€)	Altri accantonamenti (es. fondi rischi)	Totale assegnato (€)
REGIONE LOMBARDIA - GESTIONE SANITARIA ACCENTRATA	DECRETO N. 5453 del 27/04/2026-BES 2026	Incremento tariffa oraria prestazioni aggiuntive personale comparto sanità - L. 213/2023 (art. 1, c. 220)					56,454			56,454
REGIONE LOMBARDIA - GESTIONE SANITARIA ACCENTRATA	DECRETO N. 5453 del 27/04/2026-BES 2026	Incremento tariffa oraria prestazioni aggiuntive personale medico - L. 213/2023 (art. 1, c. 220)					110,168			110,168
REGIONE LOMBARDIA - GESTIONE SANITARIA ACCENTRATA		Quota spesa personale piano territoriale e ospedaliero (artt. 1 e 2 del D.L. 34/2020)								-
REGIONE LOMBARDIA - GESTIONE SANITARIA ACCENTRATA		Ripartizione della quota per la prevenzione e la cura della fibrosi cistica (L. 342/99)								-
REGIONE LOMBARDIA - GESTIONE SANITARIA ACCENTRATA		Fondo per abolizione quota ticket ex L. 148/2018, art. 1, cc. 446-447)								-
REGIONE LOMBARDIA - GESTIONE SANITARIA ACCENTRATA		Quota che può essere destinata al recupero delle liste d'attesa nell'anno 2024 (decreto-legge 198/2022, art. 4, c. 6-octies)								-
REGIONE LOMBARDIA - GESTIONE SANITARIA ACCENTRATA		Quota per il Gioco d'azzardo (art. 1, c. 133, L. 190/2014)								-
REGIONE LOMBARDIA - GESTIONE SANITARIA ACCENTRATA		Quota proveniente dall'INAIL per finalizzazioni di cui all'art. 1, cc. 526 - 528, L. 145/2018								-
REGIONE LOMBARDIA - GESTIONE SANITARIA ACCENTRATA	DECRETO N. 5453 del 27/04/2026-BES 2026	Quota per incremento dei Fondi contrattuali per il trattamento economico accessorio della dirigenza medica, sanitaria e veterinaria di cui all'art. 1, c. 435 e 435 bis della L. 205/2017					235,860			235,860
REGIONE LOMBARDIA - GESTIONE SANITARIA ACCENTRATA		Riparto quota per concorso a rimborso della spesa per acquisto di vaccini inclusi nel NPRV (art. 1, c. 408, L. 232/2016)								-

Descrizione dell'ente o del soggetto concedente	DATI CONSUNTIVO: Investimenti preventivo (€) (inserire rettifica con segno positivo)	Beni e servizi assegnati (€)	Prestazioni MMG/PLS/MCA	Prestazioni Sanitarie	Costi Personale assegnati (€)	Altri oneri assegnati (€)	Altri accantonamenti (es. fondi rischi)	Totale utilizzo contributi (€) (costi + rettifiche ad investimenti)	Accant. quote inutilizzate contributi (€)	Incassato su assegnato 2025	Credito residuo su assegnato 2025	Importo Utilizzato CE (€)
REGIONE LOMBARDIA - GESTIONE SANITARIA ACCENTRATA					56,454			56,454	-		56,454	0
REGIONE LOMBARDIA - GESTIONE SANITARIA ACCENTRATA					110,168			110,168	-		110,168	0
REGIONE LOMBARDIA - GESTIONE SANITARIA ACCENTRATA								-	-		-	0
REGIONE LOMBARDIA - GESTIONE SANITARIA ACCENTRATA								-	-		-	0
REGIONE LOMBARDIA - GESTIONE SANITARIA ACCENTRATA								-	-		-	0
REGIONE LOMBARDIA - GESTIONE SANITARIA ACCENTRATA								-	-		-	0
REGIONE LOMBARDIA - GESTIONE SANITARIA ACCENTRATA								-	-		-	0
REGIONE LOMBARDIA - GESTIONE SANITARIA ACCENTRATA					235,860			235,860	-		235,860	0
REGIONE LOMBARDIA - GESTIONE SANITARIA ACCENTRATA								-	-			0

DRAFT - Copia non ufficiale

REGIONE LOMBARDIA - GESTIONE SANITARIA ACCENTRATA	DECRETO N. 5453 del 27/04/2026-BES 2025	Riparto quota per concorso a rimborso di oneri per processi di assunzione e stabilizzazione del personale del SSN (art. 1, c. 409, L. 232/2016)					154,449			154,449					154,449			154,449	-		154,449	0
REGIONE LOMBARDIA - GESTIONE SANITARIA ACCENTRATA		Quota per screening neonatale (art. 6 della legge n. 167/2016)								-								-	-		-	0
REGIONE LOMBARDIA - GESTIONE SANITARIA ACCENTRATA		Quota per Aggiornamento LEA (art. 1, c. 288, della legge n. 234/2021)								-								-	-		-	0
REGIONE LOMBARDIA - GESTIONE SANITARIA ACCENTRATA	DECRETO N. 5453 del 27/04/2026-BES 2025	Fondo per prestazioni di alta specialità degli IRCCS per pazienti extraregionali determinato in coerenza con quanto previsto dall'art. 11 del D.Lgs. 200/2022					692,556			692,556					692,556			692,556	-		692,556	0
REGIONE LOMBARDIA - GESTIONE SANITARIA ACCENTRATA	DECRETO N. 5453 del 27/04/2026-BES 2025	Risorse Art 2, Commi 1 E 7 Del Decreto Legge 19 Maggio 2020, N. 34 Convertito Con Legge 77/2020 Incluso il Trattamento Economico Accessorio Del Personale - "Terapie Intensive"					445,234			445,234					445,234			445,234	-	422,976	22,258	445,234
TOTALE NOTA INTEGRATIVA -Consuntivo - 2025			**0**	**0**	**0**	**0**	**1,694,721**	**0**	**0**	**1,694,721**	**0**	**0**	**0**	**0**	**1,694,721**	**0**	**0**	**1,694,721**	**0**	**422,976**	**1,271,745**	**445,234**

Dettaglio conto: 4.10.10.10.090.000.00.000
Dettaglio conto new: 40101110000000
Finanziamento di parte corrente - FSR indistinto finalizzato da Regione

			IMPORTI ASSEGNATI								DATI CONSUNTIVO											
Descrizione dell'ente o del soggetto concedente	nr. atto di assegnazione	Destinazione dell'assegnazione	Investimenti Assegnati (€) (inserire rettifica con segno positivo)	Beni e servizi assegnati (€)	Prestazioni MMG/PLS/MCA	Prestazioni Sanitarie	Costi Personale assegnati (€)	Altri oneri assegnati (€)	Altri accantonamenti (es. fondi rischi)	Totale assegnato (€)	Investimenti preventivo (€) (inserire rettifica con segno positivo)	Beni e servizi assegnati (€)	Prestazioni MMG/PLS/MCA	Prestazioni Sanitarie	Costi Personale assegnati (€)	Altri oneri assegnati (€)	Altri accantonamenti (es. fondi rischi)	Totale utilizzo contributi (€) (costi + rettifiche ad investimenti)	Accant. quote inutilizzate contributi (€)	Incassato su assegnato 2025	Credito residuo su assegnato 2025	Importo Utilizzato CE (€)
REGIONE LOMBARDIA - GESTIONE SANITARIA ACCENTRATA	DECRETO N. 5453 del 27/04/2026-BES 2025	Contributo per ASST/IRCCS: accantonamenti franchigie/SIR e autoassicurazione							1,770,951	1,770,951							1,770,951	1,770,951	-		1,770,951	1,770,951
REGIONE LOMBARDIA - GESTIONE SANITARIA ACCENTRATA	DECRETO N. 5453 del 27/04/2026-BES 2025	Contributo RAR (compresi oneri e irap)					414,877			414,877					414,877			414,877	-	198,721	216,156	0
REGIONE LOMBARDIA - GESTIONE SANITARIA ACCENTRATA	DECRETO N. 5453 del 27/04/2026-BES 2025	Reet Management DGR XI/1595/2019		570,378						570,378		570,378						570,378	-	592,144	18,234	0
REGIONE LOMBARDIA - GESTIONE SANITARIA ACCENTRATA		Presa in carico e PAI MMG PLS								-								-	-		-	0
REGIONE LOMBARDIA - GESTIONE SANITARIA ACCENTRATA		Corso di formazione per il personale in servizio nei reparti di malattie infettive - l. 135/90 - ex dgr 6912/2023								-								-	-		-	0
REGIONE LOMBARDIA - GESTIONE SANITARIA ACCENTRATA		Prestazioni sanitarie a favore di cittadini extracomunitari (COOPINT)								-								-	-		-	0

RISCRIBA.

TOTALE NOTA INTEGRATIVA -Consuntivo - 2025			**0**	**570,378**	**0**	**0**	**414,877**	**0**	**1,770,951**	**2,756,206**	**0**	**570,378**	**0**	**0**	**414,877**	**0**	**1,770,951**	**2,756,206**	**0**	**750,865**	**2,005,341**	**1,770,951**

Dettaglio conto: 4.10.10.10.095.000.00.000
Dettaglio conto new: 401010100000000
Altri contributi da Regione per servizi socio-sanitari - FSR indistinto finalizzato da Regione

Descrizione dell'ente o del soggetto concedente	nr. atto di assegnazione	Destinazione dell'assegnazione	IMPORTI ASSEGNATI								DATI CONSUNTIVO											
			Investimenti Assegnati (€) (inserire rettifica con segno positivo)	Beni e servizi assegnati (€)	Prestazioni MMG/PLS/MCA	Prestazioni Sanitarie	Costi Personale assegnati (€)	Altri oneri assegnati (€)	Altri accantonamenti (es. fondi rischi)	Totale assegnato (€)	Investimenti preventivi (€) (inserire rettifica con segno positivo)	Beni e servizi assegnati (€)	Prestazioni MMG/PLS/MCA	Prestazioni Sanitarie	Costi Personale assegnati (€)	Altri oneri assegnati (€)	Altri accantonamenti (es. fondi rischi)	Totale utilizzo contributi (€) (costi + rettifiche ad investimenti)	Accant. quote inutilizzate contributi (€)	Incassato su assegnato 2025	Credito residuo su assegnato 2025	Importo Utilizzato CE (€)
TOTALE NOTA INTEGRATIVA -Consuntivo - 2025			**0**	**0**	**0**	**0**	**0**	**0**	**0**	**0**	**0**	**0**	**0**	**0**	**0**	**0**	**0**	**0**	**0**	**0**	**0**	**0**

Dettaglio conto: 4.10.10.10.210.000.00.000
Dettaglio conto new: 401010100000000
Contributi da Regione (FSR vincolato)

Descrizione dell'ente o del soggetto concedente	nr. atto di assegnazione	Destinazione dell'assegnazione	IMPORTI ASSEGNATI								DATI CONSUNTIVO											
			Investimenti Assegnati (€) (inserire rettifica con segno positivo)	Beni e servizi assegnati (€)	Prestazioni MMG/PLS/MCA	Prestazioni Sanitarie	Costi Personale assegnati (€)	Altri oneri assegnati (€)	Altri accantonamenti (es. fondi rischi)	Totale assegnato (€)	Investimenti preventivi (€) (inserire rettifica con segno positivo)	Beni e servizi assegnati (€)	Prestazioni MMG/PLS/MCA	Prestazioni Sanitarie	Costi Personale assegnati (€)	Altri oneri assegnati (€)	Altri accantonamenti (es. fondi rischi)	Totale utilizzo contributi (€) (costi + rettifiche ad investimenti)	Accant. quote inutilizzate contributi (€)	Incassato su assegnato 2025	Credito residuo su assegnato 2025	Importo Utilizzato CE (€)
REGIONE LOMBARDIA - GESTIONE SANITARIA ACCENTRATA		Contributo per ASST/IRCCS: Sanità Penitenziaria																				0
REGIONE LOMBARDIA - GESTIONE SANITARIA ACCENTRATA		Obiettivi di piano (L. 662/96 e L. 133/08)																				0
REGIONE LOMBARDIA - GESTIONE SANITARIA ACCENTRATA		Contributo per ASST/IRCCS: Farmaci innovativi																				0
REGIONE LOMBARDIA - GESTIONE SANITARIA ACCENTRATA		Remunerazione aggiuntiva farmacie rimborso farmaci ssn																				0
REGIONE LOMBARDIA - GESTIONE SANITARIA ACCENTRATA		Indennizzi attualmente erogati																				
REGIONE LOMBARDIA - GESTIONE SANITARIA ACCENTRATA		Prestazioni riconosciute a pazienti in mobilità attiva																				0
REGIONE LOMBARDIA - GESTIONE SANITARIA ACCENTRATA		Potenziamento assistenza territoriale di 77/2021																				0
REGIONE LOMBARDIA - GESTIONE SANITARIA ACCENTRATA		Cefalea cronica																				
REGIONE LOMBARDIA - GESTIONE SANITARIA ACCENTRATA		Sicurezza negli ambienti e nei luoghi di lavoro																				
REGIONE LOMBARDIA - GESTIONE SANITARIA ACCENTRATA		PNGLR 2022-2025																				0
REGIONE LOMBARDIA - GESTIONE SANITARIA ACCENTRATA		Malattie rare ex dm salute n. 279/2001																				0
REGIONE LOMBARDIA - GESTIONE SANITARIA ACCENTRATA		Rifusione per centrali sconto farmaci fatturato inferiore a euro 150.000																				0

PROGETTO

TOTALE NOTA INTEGRATIVA -Consuntivo - 2025			0	0	0	0	0	0	0	0	0	0	0	0	0	0	0	0	0	0	0	0	0

Dettaglio conto: 4.10.10.20.010.020.00.000
Dettaglio conto new: 401020100200000
Contributi da Regione (extra fondo) - Altri contributi regionali extra fondo

			IMPORTI ASSEGNATI								DATI CONSUNTIVO											
Descrizione dell'ente o del soggetto concedente	nr. atto di assegnazione	Destinazione dell'assegnazione	Investimenti Assegnati (€) (inserire rettifica con segno positivo)	Beni e servizi assegnati (€)	Prestazioni MMG/PLS/MCA	Prestazioni Sanitarie	Costi Personale assegnati (€)	Altri oneri assegnati (€)	Altri accantonamenti (es. fondi rischi)	Totale assegnato (€)	Investimenti preventivo (€) (inserire rettifica con segno positivo)	Beni e servizi assegnati (€)	Prestazioni MMG/PLS/MCA	Prestazioni Sanitarie	Costi Personale assegnati (€)	Altri oneri assegnati (€)	Altri accantonamenti (es. fondi rischi)	Totale utilizzo contributi (€) (costi + rettifiche ad investimenti)	Accant. quote inutilizzate contributi (€)	Incassato su assegnato 2025	Credito residuo su assegnato 2025	Importo Utilizzato CE (€)

P.T.C.R.I.B.A.

TOTALE NOTA INTEGRATIVA -Consuntivo - 2025			0	0	0	0	0	0	0	0	0	0	0	0	0	0	0	0	0	0	0	0

Dettaglio conto: 4.10.10.20.015.010.00.000
Dettaglio conto new: 401020200100000
Contributi da Regione (extra fondo) - Risorse aggiuntive da bilancio regionale a titolo di copertura LEA

			IMPORTI ASSEGNATI								DATI CONSUNTIVO											
Descrizione dell'ente o del soggetto concedente	nr. atto di assegnazione	Destinazione dell'assegnazione	Investimenti Assegnati (€) (inserire rettifica con segno positivo)	Beni e servizi assegnati (€)	Prestazioni MMG/PLS/MCA	Prestazioni Sanitarie	Costi Personale assegnati (€)	Altri oneri assegnati (€)	Altri accantonamenti (es. fondi rischi)	Totale assegnato (€)	Investimenti preventivo (€) (inserire rettifica con segno positivo)	Beni e servizi assegnati (€)	Prestazioni MMG/PLS/MCA	Prestazioni Sanitarie	Costi Personale assegnati (€)	Altri oneri assegnati (€)	Altri accantonamenti (es. fondi rischi)	Totale utilizzo contributi (€) (costi + rettifiche ad investimenti)	Accant. quote inutilizzate contributi (€)	Incassato su assegnato 2025	Credito residuo su assegnato 2025	Importo Utilizzato CE (€)
TOTALE NOTA INTEGRATIVA -Consuntivo - 2025			0	0	0	0	0	0	0	0	0	0	0	0	0	0	0	0	0	0	0	0

Dettaglio conto: 4.10.10.20.015.020.00.000
Dettaglio conto new: 401020200200000
Contributi da Regione (extra fondo) - Risorse aggiuntive da bilancio regionale a titolo di copertura extra LEA

			IMPORTI ASSEGNATI								DATI CONSUNTIVO											
Descrizione dell'ente o del soggetto concedente	nr. atto di assegnazione	Destinazione dell'assegnazione	Investimenti Assegnati (€) (inserire rettifica con segno positivo)	Beni e servizi assegnati (€)	Prestazioni MMG/PLS/MCA	Prestazioni Sanitarie	Costi Personale assegnati (€)	Altri oneri assegnati (€)	Altri accantonamenti (es. fondi rischi)	Totale assegnato (€)	Investimenti preventivo (€) (inserire rettifica con segno positivo)	Beni e servizi assegnati (€)	Prestazioni MMG/PLS/MCA	Prestazioni Sanitarie	Costi Personale assegnati (€)	Altri oneri assegnati (€)	Altri accantonamenti (es. fondi rischi)	Totale utilizzo contributi (€) (costi + rettifiche ad investimenti)	Accant. quote inutilizzate contributi (€)	Incassato su assegnato 2025	Credito residuo su assegnato 2025	Importo Utilizzato CE (€)
REGIONE LOMABRDIA	DECRETO N. 5453 del 22/04/2026-BES 2025	Screening LAB - Prestazioni Ambulatoriali Extra Lea - Erogatori Pubblici					55			55					55			55	-		55	55
TOTALE NOTA INTEGRATIVA -Consuntivo - 2025			0	0	0	0	55	0	0	55	0	0	0	0	55	0	0	55	0	0	55	55

Dettaglio conto: 4.10.10.20.010.030.00.000
Dettaglio conto new: 401020100400000
Contributi da Regione (extra fondo) - Vincolati

	IMPORTI ASSEGNATI	DATI CONSUNTIVO

RISCRITTA

Descrizione dell'ente o del soggetto concedente	nr. atto di assegnazione	Destinazione dell'assegnazione	Investimenti Assegnati (€) (inserire rettifica con segno positivo)	Beni e servizi assegnati (€)	Prestazioni MMG/PLS/MCA	Prestazioni Sanitarie	Costi Personale assegnati (€)	Altri oneri assegnati (€)	Altri accantonamenti (es. fondi rischi)	Totale assegnato (€)
TOTALE NOTA INTEGRATIVA -Consuntivo - 2025			**0**	**0**	**0**	**0**	**0**	**0**	**0**	**0**

Investimenti preventivi (€) (inserire rettifica con segno positivo)	Beni e servizi assegnati (€)	Prestazioni MMG/PLS/MCA	Prestazioni Sanitarie	Costi Personale assegnati (€)	Altri oneri assegnati (€)	Altri accantonamenti (es. fondi rischi)	Totale utilizzo contributi (€) (costi + rettifiche ad investimenti)	Accant. quote inutilizzate contributi (€)	Incassato su assegnato 2025	Credito residuo su assegnato 2025	Importo Utilizzato CE (€)
0	**0**	**0**	**0**	**0**	**0**	**0**	**0**	**0**	**0**	**0**	**0**

Dettaglio conto: 4.1.0.1.0.2.0.0.20.-.005.0.0.000
Dettaglio conto new: 401020010010005
Contributi da Ministero della Salute (extra fondo) - erogati da Regione

Descrizione dell'ente o del soggetto concedente	nr. atto di assegnazione	Destinazione dell'assegnazione	IMPORTI ASSEGNATI: Investimenti Assegnati (€) (inserire rettifica con segno positivo)	Beni e servizi assegnati (€)	Prestazioni MMG/PLS/MCA	Prestazioni Sanitarie	Costi Personale assegnati (€)	Altri oneri assegnati (€)	Altri accantonamenti (es. fondi rischi)	Totale assegnato (€)
REGIONE LOMBARDIA - GESTIONE SANITARIA ACCENTRATA		ESACRI								
REGIONE LOMBARDIA - GESTIONE SANITARIA ACCENTRATA		Fondo per il Gioco d'Azzardo Patologico (GAP)								
Fondo Per L'Alzheimer E Le Demenze 2025 - RR44	Decreto n. 18035 del 05	Fondo Per L'Alzheimer E Le Demenze 2025 - RR44		1,124,668						1,124,668
TOTALE NOTA INTEGRATIVA -Consuntivo - 2025			**0**	**1,124,668**	**0**	**0**	**0**	**0**	**0**	**1,124,668**

DATI CONSUNTIVO: Investimenti preventivi (€) (inserire rettifica con segno positivo)	Beni e servizi assegnati (€)	Prestazioni MMG/PLS/MCA	Prestazioni Sanitarie	Costi Personale assegnati (€)	Altri oneri assegnati (€)	Altri accantonamenti (es. fondi rischi)	Totale utilizzo contributi (€) (costi + rettifiche ad investimenti)	Accant. quote inutilizzate contributi (€)	Incassato su assegnato 2025	Credito residuo su assegnato 2025	Importo Utilizzato CE (€)
0	**0**	**0**	**0**	**0**	**0**	**0**	**0**	**1,124,668**	**0**	**1,124,668**	**0**

Dettaglio conto: 4.1.0.1.0.2.0.0.20.-.009.0.0.000
Dettaglio conto new: 401020010010400
Contributi da Ministero della Salute (extra fondo) - erogati da Stato

Descrizione dell'ente o del soggetto concedente	nr. atto di assegnazione	Destinazione dell'assegnazione	IMPORTI ASSEGNATI: Investimenti Assegnati (€) (inserire rettifica con segno positivo)	Beni e servizi assegnati (€)	Prestazioni MMG/PLS/MCA	Prestazioni Sanitarie	Costi Personale assegnati (€)	Altri oneri assegnati (€)	Altri accantonamenti (es. fondi rischi)	Totale assegnato (€)

DATI CONSUNTIVO: Investimenti preventivi (€) (inserire rettifica con segno positivo)	Beni e servizi assegnati (€)	Prestazioni MMG/PLS/MCA	Prestazioni Sanitarie	Costi Personale assegnati (€)	Altri oneri assegnati (€)	Altri accantonamenti (es. fondi rischi)	Totale utilizzo contributi (€) (costi + rettifiche ad investimenti)	Accant. quote inutilizzate contributi (€)	Incassato su assegnato 2025	Credito residuo su assegnato 2025	Importo Utilizzato CE (€)

FSC.IT

TOTALE NOTA INTEGRATIVA -Consuntivo - 2025			0	0	0	0	0	0	0	0	0	0	0	0	0	0	0	0	0	0	0	0	0	0	0

RLS.C.R.I.B.A.

Dettaglio conto: 4.10.10.20.030.010.00.000
Dettaglio conto new: 401020300020000
Contributi da U.E.

Descrizione dell'ente o del soggetto concedente	nr. atto di assegnazione	Destinazione dell'assegnazione	IMPORTI ASSEGNATI								DATI CONSUNTIVO											
			Investimenti Assegnati (€) (inserire rettifica con segno positivo)	Beni e servizi assegnati (€)	Prestazioni MMG/PLS/MCA	Prestazioni Sanitarie	Costi Personale assegnati (€)	Altri oneri assegnati (€)	Altri accantonamenti (es. fondi rischi)	Totale assegnato (€)	Investimenti preventivo (€) (inserire rettifica con segno positivo)	Beni e servizi assegnati (€)	Prestazioni MMG/PLS/MCA	Prestazioni Sanitarie	Costi Personale assegnati (€)	Altri oneri assegnati (€)	Altri accantonamenti (es. fondi rischi)	Totale utilizzo contributi (€) (costi + rettifiche ad investimenti)	Accant. quote inutilizzate contributi (€)	Incassato su assegnato 2025	Credito residuo su assegnato 2025	Importo Utilizzato CE (€)
TOTALE NOTA INTEGRATIVA -Consuntivo - 2025			0	0	0	0	0	0	0	0	0	0	0	0	0	0	0	0	0	0	0	0

Dettaglio conto: 4.10.10.20.030.030.00.000
Dettaglio conto new: 401020300400000
Contributi vincolati da enti pubblici (extra fondo) - Vincolati

Descrizione dell'ente o del soggetto concedente	nr. atto di assegnazione	Destinazione dell'assegnazione	IMPORTI ASSEGNATI								DATI CONSUNTIVO											
			Investimenti Assegnati (€) (inserire rettifica con segno positivo)	Beni e servizi assegnati (€)	Prestazioni MMG/PLS/MCA	Prestazioni Sanitarie	Costi Personale assegnati (€)	Altri oneri assegnati (€)	Altri accantonamenti (es. fondi rischi)	Totale assegnato (€)	Investimenti preventivo (€) (inserire rettifica con segno positivo)	Beni e servizi assegnati (€)	Prestazioni MMG/PLS/MCA	Prestazioni Sanitarie	Costi Personale assegnati (€)	Altri oneri assegnati (€)	Altri accantonamenti (es. fondi rischi)	Totale utilizzo contributi (€) (costi + rettifiche ad investimenti)	Accant. quote inutilizzate contributi (€)	Incassato su assegnato 2025	Credito residuo su assegnato 2025	Importo Utilizzato CE (€)

R.L.S. C.R.I.B.A.

TOTALE NOTA INTEGRATIVA -Consuntivo - 2025			0	0	0	0	0	0	0	0	0	0	0	0	0	0	0	0	0	0	0	0

Dettaglio conto: 4.10.10.20.020.030.10.000
Dettaglio conto rev: 40102030040010
Contributi vincolati da enti pubblici (extra fondo) - erogati tramite Regione

			IMPORTI ASSEGNATI								DATI CONSUNTIVO											
Descrizione dell'ente o del soggetto concedente	nr. atto di assegnazione	Destinazione dell'assegnazione	Investimenti Assegnati (€) (inserire rettifica con segno positivo)	Beni e servizi assegnati (€)	Prestazioni MMG/PLS/MCA	Prestazioni Sanitarie	Costi Personale assegnati (€)	Altri oneri assegnati (€)	Altri accantonamenti (es. fondi rischi)	Totale assegnato (€)	Investimenti preventivo (€) (inserire rettifica con segno positivo)	Beni e servizi assegnati (€)	Prestazioni MMG/PLS/MCA	Prestazioni Sanitarie	Costi Personale assegnati (€)	Altri oneri assegnati (€)	Altri accantonamenti (es. fondi rischi)	Totale utilizzo contributi (€) (costi + rettifiche ad investimenti)	Accant. quote inutilizzate contributi (€)	Incassato su assegnato 2025	Credito residuo su assegnato 2025	Importo Utilizzato CE (€)
TOTALE NOTA INTEGRATIVA -Consuntivo - 2025			0	0	0	0	0	0	0	0	0	0	0	0	0	0	0	0	0	0	0	0

Dettaglio conto: 4.10.10.20.020.031.00.000
Dettaglio conto rev: 40102030040100
Contributi vincolati da MEF - PNRR (Extra fondo) - vincolati

			IMPORTI ASSEGNATI								DATI CONSUNTIVO											
Descrizione dell'ente o del soggetto concedente	nr. atto di assegnazione	Destinazione dell'assegnazione	Investimenti Assegnati (€) (inserire rettifica con segno positivo)	Beni e servizi assegnati (€)	Prestazioni MMG/PLS/MCA	Prestazioni Sanitarie	Costi Personale assegnati (€)	Altri oneri assegnati (€)	Altri accantonamenti (es. fondi rischi)	Totale assegnato (€)	Investimenti preventivo (€) (inserire rettifica con segno positivo)	Beni e servizi assegnati (€)	Prestazioni MMG/PLS/MCA	Prestazioni Sanitarie	Costi Personale assegnati (€)	Altri oneri assegnati (€)	Altri accantonamenti (es. fondi rischi)	Totale utilizzo contributi (€) (costi + rettifiche ad investimenti)	Accant. quote inutilizzate contributi (€)	Incassato su assegnato 2025	Credito residuo su assegnato 2025	Importo Utilizzato CE (€)
TOTALE NOTA INTEGRATIVA -Consuntivo - 2025			0	0	0	0	0	0	0	0	0	0	0	0	0	0	0	0	0	0	0	0

Dettaglio conto: 4.10.10.20.020.035.00.000
Dettaglio conto rev: 40102030050000
Contributi da altri enti pubblici (extra fondo) - Altro

			IMPORTI ASSEGNATI								DATI CONSUNTIVO											

Descrizione dell'ente o del soggetto concedente	nr. atto di assegnazione	Destinazione dell'assegnazione	Investimenti Assegnati (€) (inserire rettifica con segno positivo)	Beni e servizi assegnati (€)	Prestazioni MMG/PLS/MCA	Prestazioni Sanitarie	Costi Personale assegnati (€)	Altri oneri assegnati (€)	Altri accantonamenti (es. fondi rischi)	Totale assegnato (€)
										-
										-
										-
										-
										-
										-
										-
										-
										-
										-
										-
										-
										-
										-
										-
										-
										-
										-
										-
										-
										-
										-
										-
										-
										-
										-
										-
										-
										-
										-
										-
										-
										-
										-
										-
										-
										-
										-
										-
										-
										-
										-
										-
										-
										-
										-
										-
										-
										-
										-
TOTALE NOTA INTEGRATIVA -Consuntivo - 2025			**0**	**0**	**0**	**0**	**0**	**0**	**0**	**0**

Investimenti preventivo (€) (inserire rettifica con segno positivo)	Beni e servizi assegnati (€)	Prestazioni MMG/PLS/MCA	Prestazioni Sanitarie	Costi Personale assegnati (€)	Altri oneri assegnati (€)	Altri accantonamenti (es. fondi rischi)	Totale utilizzo contributi (€) (costi + rettifiche ad investimenti)	Accant. quote inutilizzate contributi (€)	Incassato su assegnato 2025	Credito residuo su assegnato 2025	Importo Utilizzato CE (€)
							-	-		-	-
							-	-		-	-
							-	-		-	-
							-	-		-	-
							-	-		-	-
							-	-		-	-
							-	-		-	-
							-	-		-	-
							-	-		-	-
							-	-		-	-
							-	-		-	-
							-	-		-	-
							-	-		-	-
							-	-		-	-
							-	-		-	-
							-	-		-	-
							-	-		-	-
							-	-		-	-
							-	-		-	-
							-	-		-	-
							-	-		-	-
							-	-		-	-
							-	-		-	-
							-	-		-	-
							-	-		-	-
							-	-		-	-
							-	-		-	-
							-	-		-	-
							-	-		-	-
							-	-		-	-
							-	-		-	-
							-	-		-	-
							-	-		-	-
							-	-		-	-
							-	-		-	-
							-	-		-	-
							-	-		-	-
							-	-		-	-
							-	-		-	-
							-	-		-	-
							-	-		-	-
							-	-		-	-
							-	-		-	-
							-	-		-	-
							-	-		-	-
							-	-		-	-
							-	-		-	-
							-	-		-	-
							-	-		-	-
							-	-		-	-
0	**0**	**0**	**0**	**0**	**0**	**0**	**0**	**0**	**0**	**0**	**0**

Dettaglio conto: 4.10.10.20.030.010.00.000
Dettaglio conto new: 401020400100000
Contributi da ATS/ASST/Fondazioni della Regione - FSR indistinto finalizzato da Regione

Descrizione dell'ente o del soggetto concedente	nr. atto di assegnazione	Destinazione dell'assegnazione	IMPORTI ASSEGNATI								DATI CONSUNTIVO											
			Investimenti Assegnati (€) (inserire rettifica con segno positivo)	Beni e servizi assegnati (€)	Prestazioni MMG/PLS/MCA	Prestazioni Sanitarie	Costi Personale assegnati (€)	Altri oneri assegnati (€)	Altri accantonamenti (es. fondi rischi)	Totale assegnato (€)	Investimenti preventivo (€) (inserire rettifica con segno positivo)	Beni e servizi assegnati (€)	Prestazioni MMG/PLS/MCA	Prestazioni Sanitarie	Costi Personale assegnati (€)	Altri oneri assegnati (€)	Altri accantonamenti (es. fondi rischi)	Totale utilizzo contributi (€) (costi + rettifiche ad investimenti)	Accant. quote inutilizzate contributi (€)	Incassato su assegnato 2025	Credito residuo su assegnato 2025	Importo Utilizzato CE (€)
TOTALE NOTA INTEGRATIVA -Consuntivo - 2025			0	0	0	0	0	0	0	0	0	0	0	0	0	0	0	0	0	0	0	0

Dettaglio conto: 4.10.10.20.030.010.00.090
Dettaglio conto new: 401020400100050
Contributi da ATS/ASST/Fondazioni della Regione - FSR indistinto finalizzato da Stato

Descrizione dell'ente o del soggetto concedente	nr. atto di assegnazione	Destinazione dell'assegnazione	IMPORTI ASSEGNATI								DATI CONSUNTIVO											
			Investimenti Assegnati (€) (inserire rettifica con segno positivo)	Beni e servizi assegnati (€)	Prestazioni MMG/PLS/MCA	Prestazioni Sanitarie	Costi Personale assegnati (€)	Altri oneri assegnati (€)	Altri accantonamenti (es. fondi rischi)	Totale assegnato (€)	Investimenti preventivo (€) (inserire rettifica con segno positivo)	Beni e servizi assegnati (€)	Prestazioni MMG/PLS/MCA	Prestazioni Sanitarie	Costi Personale assegnati (€)	Altri oneri assegnati (€)	Altri accantonamenti (es. fondi rischi)	Totale utilizzo contributi (€) (costi + rettifiche ad investimenti)	Accant. quote inutilizzate contributi (€)	Incassato su assegnato 2025	Credito residuo su assegnato 2025	Importo Utilizzato CE (€)
TOTALE NOTA INTEGRATIVA -Consuntivo - 2025			0	0	0	0	0	0	0	0	0	0	0	0	0	0	0	0	0	0	0	0

Dettaglio conto: 4.10.10.20.030.010.00.100
Dettaglio conto new: 401020400101000
Contributi da ATS/ASST/Fondazioni della Regione - Vincolati

Descrizione dell'ente o del soggetto concedente	nr. atto di assegnazione	Destinazione dell'assegnazione	IMPORTI ASSEGNATI								DATI CONSUNTIVO											
			Investimenti Assegnati (€) (inserire rettifica con segno positivo)	Beni e servizi assegnati (€)	Prestazioni MMG/PLS/MCA	Prestazioni Sanitarie	Costi Personale assegnati (€)	Altri oneri assegnati (€)	Altri accantonamenti (es. fondi rischi)	Totale assegnato (€)	Investimenti preventivo (€) (inserire rettifica con segno positivo)	Beni e servizi assegnati (€)	Prestazioni MMG/PLS/MCA	Prestazioni Sanitarie	Costi Personale assegnati (€)	Altri oneri assegnati (€)	Altri accantonamenti (es. fondi rischi)	Totale utilizzo contributi (€) (costi + rettifiche ad investimenti)	Accant. quote inutilizzate contributi (€)	Incassato su assegnato 2025	Credito residuo su assegnato 2025	Importo Utilizzato CE (€)
ATS CITTA METROPOLITANA MILANO	DECRETO N. 7403 Del 27/	ASSEGNAZIONE, QUALIFICAZIONE DI IMPEGNO E LIQUIDAZIONE PARZIALE DEI FONDI DESTINATI ALL'ATTUAZIONE DEL "PIANO NAZIONALE MALATTIE RARE 2023 - 2026", PER L'ANNO 2023, AI SENSI DELLA DGR n. 3729 DEL 30/12/2024.		203,696						203,696								-	203,696	162,957	40,739	-

PRESCO - PROGETTO

TOTALE NOTA INTEGRATIVA -Consuntivo - 2025			**0**	**203,696**	**0**	**0**	**0**	**0**	**0**	**203,696**	**0**	**0**	**0**	**0**	**0**	**0**	**0**	**0**	**203,696**	**162,957**	**40,739**	**0**

Dettaglio conto: 4.10.10.20.030..010.00.190
Dettaglio conto new: 4010204000101 50
Contributi da ATS/ASST/Fondazioni della Regione (extra fondi)

Descrizione dell'ente o del soggetto concedente	nr. atto di assegnazione	Destinazione dell'assegnazione	IMPORTI ASSEGNATI								DATI CONSUNTIVO											
			Investimenti Assegnati (€) (inserire rettifica con segno positivo)	Beni e servizi assegnati (€)	Prestazioni MMG/PLS/MCA	Prestazioni Sanitarie	Costi Personale assegnati (€)	Altri oneri assegnati (€)	Altri accantonamenti (es. fondi rischi)	Totale assegnato (€)	Investimenti preventivo (€) (inserire rettifica con segno positivo)	Beni e servizi assegnati (€)	Prestazioni MMG/PLS/MCA	Prestazioni Sanitarie	Costi Personale assegnati (€)	Altri oneri assegnati (€)	Altri accantonamenti (es. fondi rischi)	Totale utilizzo contributi (€) (costi + rettifiche ad investimenti)	Accant. quote inutilizzate contributi (€)	Incassato su assegnato 2025	Credito residuo su assegnato 2025	Importo Utilizzato CE (€)
TOTALE NOTA INTEGRATIVA -Consuntivo - 2025			**0**	**0**	**0**	**0**	**0**	**0**	**0**	**0**	**0**	**0**	**0**	**0**	**0**	**0**	**0**	**0**	**0**	**0**	**0**	**0**

Dettaglio conto: 4.10.10.20.030..010.00.200
Dettaglio conto new: 4010204000102 00
Contributi da ATS/ASST/Fondazioni della Regione (extra fondi) - PNRR

Descrizione dell'ente o del soggetto concedente	nr. atto di assegnazione	Destinazione dell'assegnazione	IMPORTI ASSEGNATI								DATI CONSUNTIVO											
			Investimenti Assegnati (€) (inserire rettifica con segno positivo)	Beni e servizi assegnati (€)	Prestazioni MMG/PLS/MCA	Prestazioni Sanitarie	Costi Personale assegnati (€)	Altri oneri assegnati (€)	Altri accantonamenti (es. fondi rischi)	Totale assegnato (€)	Investimenti preventivo (€) (inserire rettifica con segno positivo)	Beni e servizi assegnati (€)	Prestazioni MMG/PLS/MCA	Prestazioni Sanitarie	Costi Personale assegnati (€)	Altri oneri assegnati (€)	Altri accantonamenti (es. fondi rischi)	Totale utilizzo contributi (€) (costi + rettifiche ad investimenti)	Accant. quote inutilizzate contributi (€)	Incassato su assegnato 2025	Credito residuo su assegnato 2025	Importo Utilizzato CE (€)
TOTALE NOTA INTEGRATIVA -Consuntivo - 2025			**0**	**0**	**0**	**0**	**0**	**0**	**0**	**0**	**0**	**0**	**0**	**0**	**0**	**0**	**0**	**0**	**0**	**0**	**0**	**0**

Dettaglio conto: 4.10.10.20.030..020.00.000
Dettaglio conto new: 4010204000200 00
Contributi da ATS/ASST/Fondazioni della Regione (extra fondi) - Altro

IMPORTI ASSEGNATI	DATI CONSUNTIVO

Descrizione dell'ente o del soggetto concedente	nr. atto di assegnazione	Destinazione dell'assegnazione	Investimenti Assegnati (€) (inserire rettifica con segno positivo)	Beni e servizi assegnati (€)	Prestazioni MMG/PLS/MCA	Prestazioni Sanitarie	Costi Personale assegnati (€)	Altri oneri assegnati (€)	Altri accantonamenti (es. fondi rischi)	Totale assegnato (€)
										-
										-
										-
										-
										-
										-
										-
										-
										-
										-
										-
										-
										-
										-
										-
										-
										-
										-

Investimenti preventivi (€) (inserire rettifica con segno positivo)	Beni e servizi assegnati (€)	Prestazioni MMG/PLS/MCA	Prestazioni Sanitarie	Costi Personale assegnati (€)	Altri oneri assegnati (€)	Altri accantonamenti (es. fondi rischi)	Totale utilizzo contributi (€) (costi + rettifiche ad investimenti)	Accant. quote inutilizzate contributi (€)	Incassato su assegnato 2025	Credito residuo su assegnato 2025	Importo Utilizzato CE (€)
							-	-			-
							-	-			-
							-	-			-
							-	-			-
							-	-			-
							-	-			-
							-	-			-
							-	-			-
							-	-			-
							-	-			-
							-	-			-
							-	-			-
							-	-			-
							-	-			-
							-	-			-
							-	-			-
							-	-			-
							-	-			-

RLS.C.R.I.B.A.

TOTALE NOTA INTEGRATIVA -Consuntivo - 2025			0	0	0	0	0	0	0	0	0	0	0	0	0	0	0	0	0	0	0	0	0

A.1.C) Contributi c/esercizio da enti privati

Dettaglio conto: 4.1.0.1.0.0.0.0.000.00.000
Dettaglio conto new: 401000000000
Contributi da persone giuridiche private - Vincolati

Descrizione dell'ente o del soggetto concedente	nr. atto di assegnazione	Destinazione dell'assegnazione	IMPORTI ASSEGNATI								DATI CONSUNTIVO											
			Investimenti Assegnati (€) (inserire rettifica con segno positivo)	Beni e servizi assegnati (€)	Prestazioni MMG/PLS/MCA	Prestazioni Sanitarie	Costi Personale assegnati (€)	Altri oneri assegnati (€)	Altri accantonamenti (es. fondi rischi)	Totale assegnato (€)	Investimenti preventivi (€) (inserire rettifica con segno positivo)	Beni e servizi assegnati (€)	Prestazioni MMG/PLS/MCA	Prestazioni Sanitarie	Costi Personale assegnati (€)	Altri oneri assegnati (€)	Altri accantonamenti (es. fondi rischi)	Totale utilizzo contributi (€) (costi + rettifiche ad investimenti)	Accant. quote inutilizzate contributi (€)	Incassato su assegnato 2025	Credito residuo su assegnato 2025	Importo Utilizzato CE (€)
DITTE FARMACEUTICHE VARIE	DELIBERA INTERNE VARIE	FARMACIA OSPEDALIERA		16,033						16,033								-	16,033	16,033		-
DITTE FARMACEUTICHE VARIE	DELIBERA INTERNE VARIE	LABORATORIO ANALISI		16,398						16,398								-	16,398	16,398		-
DITTE FARMACEUTICHE VARIE	DELIBERA INTERNE VARIE	NEUROANESTESIA E RIANIMAZIONE		14,800						14,800								-	14,800	14,800		-
DITTE FARMACEUTICHE VARIE	DELIBERA INTERNE VARIE	NEUROCHIRURGIA 1		17,475						17,475								-	17,475	17,475		-
DITTE FARMACEUTICHE VARIE	DELIBERA INTERNE VARIE	NEUROLOGIA 1		116,930						116,930								-	116,930	116,930		-
DITTE FARMACEUTICHE VARIE	DELIBERA INTERNE VARIE	NEUROLOGIA 10		47,920						47,920								-	47,920	47,920		-
DITTE FARMACEUTICHE VARIE	DELIBERA INTERNE VARIE	NEUROLOGIA 2		58,820						58,820								-	58,820	58,820		-
DITTE FARMACEUTICHE VARIE	DELIBERA INTERNE VARIE	NEUROLOGIA 3		5,112						5,112								-	5,112	5,112		-
DITTE FARMACEUTICHE VARIE	DELIBERA INTERNE VARIE	NEUROLOGIA 4		277,498						277,498								-	277,498	277,498		-
DITTE FARMACEUTICHE VARIE	DELIBERA INTERNE VARIE	NEUROLOGIA 5		597						597								-	597	597		-
DITTE FARMACEUTICHE VARIE	DELIBERA INTERNE VARIE	NEUROLOGIA 6		527						527								-	527	527		-
DITTE FARMACEUTICHE VARIE	DELIBERA INTERNE VARIE	NEUROLOGIA 7		12,310						12,310								-	12,310	12,310		-
DITTE FARMACEUTICHE VARIE	DELIBERA INTERNE VARIE	NEUROLOGIA 8		120,877						120,877								-	120,877	120,877		-
DITTE FARMACEUTICHE VARIE	DELIBERA INTERNE VARIE	NEUROLOGIA 9								-								-				-
DITTE FARMACEUTICHE VARIE	DELIBERA INTERNE VARIE	NEUROPSICHIATRIA INFANTILE		56,051						56,051								-	56,051	56,051		-
DITTE FARMACEUTICHE VARIE	DELIBERA INTERNE VARIE	NEUROPSICHIATRIA INFANTILE 2		108,099						108,099								-	108,099	108,099		-
DITTE FARMACEUTICHE VARIE	DELIBERA INTERNE VARIE	NEURORADIOLOGIA		97,440						97,440								-	97,440	97,440		-
DITTE FARMACEUTICHE VARIE	DELIBERA INTERNE VARIE	NEURORADIOLOGIA INTERVENZIONALE		14,575						14,575								-	14,575	14,575		-
DITTE FARMACEUTICHE VARIE	DELIBERA INTERNE VARIE	RADIOTERAPIA		300						300								-	300	300		-
DITTE FARMACEUTICHE VARIE	DELIBERA INTERNE VARIE	SERVIZIO DI MEDICINA DI LABORATORIO GENETICA MEDICA E NEUROGENETICA		10,040						10,040								-	10,040	10,040		-
DITTE FARMACEUTICHE VARIE	DELIBERA INTERNE VARIE	SSD CEFALEE		32,308						32,308								-	32,308	32,308		-
DITTE FARMACEUTICHE VARIE	DELIBERA INTERNE VARIE	SSD NEUROCHIRURGIA FUNZIONALE								-								-				-
DITTE FARMACEUTICHE VARIE	DELIBERA INTERNE VARIE	SSD Neurologia - Ricerca e Sviluppo Clinico - Studi sperim		49,988						49,988								-	49,988	49,988		-
DITTE FARMACEUTICHE VARIE	DELIBERA INTERNE VARIE	DIREZIONE SCIENTIFICA - TGH		341,538						341,538								-	341,538	341,538		-
DITTE FARMACEUTICHE VARIE	DELIBERA INTERNE VARIE	DIREZIONE SCIENTIFICA - TCE								-								-				-
DITTE FARMACEUTICHE VARIE	DELIBERA INTERNE VARIE	DIREZIONE SCIENTIFICA -TNO		116,520						116,520								-	116,520	116,520		-
DITTE FARMACEUTICHE VARIE	DELIBERA INTERNE VARIE	DIREZIONE AMMINISTRATIVA - TAMM		111,149						111,149								-	111,149	111,149		-
DITTE FARMACEUTICHE VARIE	DELIBERA INTERNE VARIE	DIREZIONE SANITARIA - TSTRA		1,050						1,050								-	1,050	1,050		-
DITTE FARMACEUTICHE VARIE	DELIBERA INTERNE VARIE	SSD Neurologia - Ricerca e Sviluppo Clinico - FONDO COMUNE - TSSD	3,563	210,134						213,697	3,563	24,790						28,353	185,344	213,697		24,790
TOTALE NOTA INTEGRATIVA -Consuntivo - 2025			3,563	1,854,489	0	0	0	0	0	1,858,052	3,563	24,790	0	0	0	0	0	28,353	1,829,699	1,858,052	0	24,790

PROGETTO ASTRA

Dettaglio conto: 4.10.10.30.030.000.00.000
Dettaglio conto new: 401030200000000
Contributi da persone fisiche private - Vincolati

Descrizione dell'ente o del soggetto concedente	nr. atto di assegnazione	Destinazione dell'assegnazione	IMPORTI ASSEGNATI								DATI CONSUNTIVO											
			Investimenti Assegnati (€) (inserire rettifica con segno positivo)	Beni e servizi assegnati (€)	Prestazioni MMG/PLS/MCA	Prestazioni Sanitarie	Costi Personale assegnati (€)	Altri oneri assegnati (€)	Altri accantonamenti (es. fondi rischi)	Totale assegnato (€)	Investimenti preventivo (€) (inserire rettifica con segno positivo)	Beni e servizi assegnati (€)	Prestazioni MMG/PLS/MCA	Prestazioni Sanitarie	Costi Personale assegnati (€)	Altri oneri assegnati (€)	Altri accantonamenti (es. fondi rischi)	Totale utilizzo contributi (€) (costi + rettifiche ad investimenti)	Accant. quote utilizzate contributi (€)	Incassato su assegnato 2025	Credito residuo su assegnato 2025	Importo Utilizzato CE (€)
TOTALE NOTA INTEGRATIVA -Consuntivo - 2025			0	0	0	0	0	0	0	0	0	0	0	0	0	0	0	0	0	0	0	0

Dettaglio conto: 4.10.10.30.030.000.00.000
Dettaglio conto new: 401030000000000
Contributo del Tesoriere - Indistinto

Descrizione dell'ente o del soggetto concedente	nr. atto di assegnazione	Destinazione dell'assegnazione	IMPORTI ASSEGNATI								DATI CONSUNTIVO											
			Investimenti Assegnati (€) (inserire rettifica con segno positivo)	Beni e servizi assegnati (€)	Prestazioni MMG/PLS/MCA	Prestazioni Sanitarie	Costi Personale assegnati (€)	Altri oneri assegnati (€)	Altri accantonamenti (es. fondi rischi)	Totale assegnato (€)	Investimenti preventivo (€) (inserire rettifica con segno positivo)	Beni e servizi assegnati (€)	Prestazioni MMG/PLS/MCA	Prestazioni Sanitarie	Costi Personale assegnati (€)	Altri oneri assegnati (€)	Altri accantonamenti (es. fondi rischi)	Totale utilizzo contributi (€) (costi + rettifiche ad investimenti)	Accant. quote utilizzate contributi (€)	Incassato su assegnato 2025	Credito residuo su assegnato 2025	Importo Utilizzato CE (€)

DELIBERA

TOTALE NOTA INTEGRATIVA -Consuntivo - 2025			0	0	0	0	0	0	0	0	0	0	0	0	0	0	0	0	0	0	0	0

Dettaglio conto: 4.10.10.30.080.000.00.000
Dettaglio conto rev: 401030400000
Altri contributi da privati - Indistinto

Descrizione dell'ente o del soggetto concedente	nr. atto di assegnazione	Destinazione dell'assegnazione	IMPORTI ASSEGNATI								DATI CONSUNTIVO											
			Investimenti Assegnati (€) (inserire rettifica con segno positivo)	Beni e servizi assegnati (€)	Prestazioni MMG/PLS/MCA	Prestazioni Sanitarie	Costi Personale assegnati (€)	Altri oneri assegnati (€)	Altri accantonamenti (es. fondi rischi)	Totale assegnato (€)	Investimenti preventivo (€) (inserire rettifica con segno positivo)	Beni e servizi assegnati (€)	Prestazioni MMG/PLS/MCA	Prestazioni Sanitarie	Costi Personale assegnati (€)	Altri oneri assegnati (€)	Altri accantonamenti (es. fondi rischi)	Totale utilizzo contributi (€) (costi + rettifiche ad investimenti)	Accant. quote inutilizzate contributi (€)	Incassato su assegnato 2025	Credito residuo su assegnato 2025	Importo Utilizzato CE (€)
overhead sperimentazioni cliniche	2025	overhead sperimentazioni cliniche		188,720						188,720		188,720						188,720		188,720		188,720
TOTALE NOTA INTEGRATIVA -Consuntivo - 2025			0	188,720	0	0	0	0	0	188,720	0	188,720	0	0	0	0	0	188,720	0	188,720	0	188,720

Dettaglio conto: 7.10.20.20.000.000.00.000
Dettaglio conto rev: 810102020000
Sopravvenienze attive per quote F.S. vincolato

Descrizione dell'ente o del soggetto concedente	nr. atto di assegnazione	Destinazione dell'assegnazione	IMPORTI ASSEGNATI								DATI CONSUNTIVO											
			Investimenti Assegnati (€) (inserire rettifica con segno positivo)	Beni e servizi assegnati (€)	Prestazioni MMG/PLS/MCA	Prestazioni Sanitarie	Costi Personale assegnati (€)	Altri oneri assegnati (€)	Altri accantonamenti (es. fondi rischi)	Totale assegnato (€)	Investimenti preventivo (€) (inserire rettifica con segno positivo)	Beni e servizi assegnati (€)	Prestazioni MMG/PLS/MCA	Prestazioni Sanitarie	Costi Personale assegnati (€)	Altri oneri assegnati (€)	Altri accantonamenti (es. fondi rischi)	Totale utilizzo contributi (€) (costi + rettifiche ad investimenti)	Accant. quote inutilizzate contributi (€)	Incassato su assegnato 2025	Credito residuo su assegnato 2025	Importo Utilizzato CE (€)
TOTALE NOTA INTEGRATIVA -Consuntivo - 2025			0	0	0	0	0	0	0	0	0	0	0	0	0	0	0	0	0	0	0	0

Dettaglio conto: 7.10.30.80.100.000.12.000
Dettaglio conto rev: 810303001012
Sopravvenienze attive da Regione - Extrafondo

Descrizione dell'ente o del soggetto concedente	nr. atto di assegnazione	Destinazione dell'assegnazione	IMPORTI ASSEGNATI								DATI CONSUNTIVO											
			Investimenti Assegnati (€) (inserire rettifica con segno positivo)	Beni e servizi assegnati (€)	Prestazioni MMG/PLS/MCA	Prestazioni Sanitarie	Costi Personale assegnati (€)	Altri oneri assegnati (€)	Altri accantonamenti (es. fondi rischi)	Totale assegnato (€)	Investimenti preventivo (€) (inserire rettifica con segno positivo)	Beni e servizi assegnati (€)	Prestazioni MMG/PLS/MCA	Prestazioni Sanitarie	Costi Personale assegnati (€)	Altri oneri assegnati (€)	Altri accantonamenti (es. fondi rischi)	Totale utilizzo contributi (€) (costi + rettifiche ad investimenti)	Accant. quote inutilizzate contributi (€)	Incassato su assegnato 2025	Credito residuo su assegnato 2025	Importo Utilizzato CE (€)

TOTALE NOTA INTEGRATIVA -Consuntivo - 2025			0	0	0	0	0	0	0	0	0	0	0	0	0	0	0	0	0	0	0	0	0	0	0

	IMPORTI ASSEGNATI								DATI CONSUNTIVO												
	Investimenti Assegnati (€) (inserire rettifica con segno positivo)	Beni e servizi assegnati (€)	Prestazioni MMG/PLS/MCA	Prestazioni Sanitarie	Costi Personale assegnati (€)	Altri oneri assegnati (€)	Altri accantonamenti (es. fondi rischi)	Totale assegnato (€)	Investimenti preventivo (€) (inserire rettifica con segno positivo)	Beni e servizi assegnati (€)	Prestazioni MMG/PLS/MCA	Prestazioni Sanitarie	Costi Personale assegnati (€)	Altri oneri assegnati (€)	Altri accantonamenti (es. fondi rischi)	Totale utilizzo contributi (€) (costi + rettifiche ad investimenti)	Accant. quote inutilizzate contributi (€)	Incassato su assegnato 2025	Credito residuo su assegnato 2025	Importo Utilizzato CE (€)
TOTALE	3,563	3,161,951	0	0	2,109,653	3,284,471	1,770,951	11,110,589	3,563	783,888	0	0	2,109,653	3,284,471	1,770,951	7,952,526	3,158,063	5,172,740	5,937,849	2,429,799

F.to Il Responsabile Economico Finanziario ai sensi D.Lgs. 39/93

P.C.R.I.B.A.

BILANCIO EMERGENZA URGENZA 118

Dettaglio conto: 4.10.10.10.01.0.0.00.00.000
Dettaglio conto new: 4010101000000
Finanziamento di parte corrente (FSR indistinto)

Descrizione dell'ente o del soggetto concedente	nr. atto di assegnazione	Destinazione dell'assegnazione	IMPORTI ASSEGNATI: Investimenti Assegnati (€) (inserire rettifica con segno positivo)	Beni e servizi assegnati (€)	Prestazioni MMG/PLS/MCA	Prestazioni Sanitarie	Costi Personale assegnati (€)	Altri oneri assegnati (€)	Altri accantonamenti (ass. fondi rischi)	Totale assegnato (€)
REGIONE LOMBARDIA - GESTIONE SANITARIA ACCENTRATA		Contributo per ASST/IRCCS: Equipanzione finanziaria								
REGIONE LOMBARDIA - GESTIONE SANITARIA ACCENTRATA		Contributo per ASST/IRCCS: sterilizzazione anni precedenti								
REGIONE LOMBARDIA - GESTIONE SANITARIA ACCENTRATA		Contributo rinnovi contratti Medici Specialisti e SUMA								
REGIONE LOMBARDIA - GESTIONE SANITARIA ACCENTRATA		Contributo per rinnovi contrattuali personale dipendente								
TOTALE NOTA INTEGRATIVA - Consuntivo - 2025			0	0	0	0	0	0	0	0

Descrizione dell'ente o del soggetto concedente	DATI CONSUNTIVI: Investimenti preventivo (€) (inserire rettifica con segno positivo)	Beni e servizi assegnati (€)	Prestazioni MMG/PLS/MCA	Prestazioni Sanitarie	Costi Personale assegnati (€)	Altri oneri assegnati (€)	Altri accantonamenti (ass. fondi rischi)	Totale utilizzo contributi (€) (costi + rettifiche ad investimenti)	Accant. quote inutilizzate contributi (€)	Incassato su assegnato 2025	Credito residuo su assegnato 20.25	Importo Utilizzato CE (€)
REGIONE LOMBARDIA - GESTIONE SANITARIA ACCENTRATA											-	0
REGIONE LOMBARDIA - GESTIONE SANITARIA ACCENTRATA											-	0
REGIONE LOMBARDIA - GESTIONE SANITARIA ACCENTRATA											-	0
REGIONE LOMBARDIA - GESTIONE SANITARIA ACCENTRATA											-	0
TOTALE NOTA INTEGRATIVA - Consuntivo - 2025	0	0	0	0	0	0	0	0	0	0	0	0

Dettaglio conto: 4.10.10.10.06.0.0.00.00.000
Dettaglio conto new: 4010110000000
Finanziamento di parte corrente - FSR indistinto finalizzato da Stato

Descrizione dell'ente o del soggetto concedente	nr. atto di assegnazione	Destinazione dell'assegnazione	IMPORTI ASSEGNATI: Investimenti Assegnati (€) (inserire rettifica con segno positivo)	Beni e servizi assegnati (€)	Prestazioni MMG/PLS/MCA	Prestazioni Sanitarie	Costi Personale assegnati (€)	Altri oneri assegnati (€)	Altri accantonamenti (ass. fondi rischi)	Totale assegnato (€)
REGIONE LOMBARDIA - GESTIONE SANITARIA ACCENTRATA		Incremento tariffa oraria prestazioni aggiuntive personale comparto sanità - L. 213.2022 (art. 1, c. 220)								
REGIONE LOMBARDIA - GESTIONE SANITARIA ACCENTRATA		Incremento tariffa oraria prestazioni aggiuntive personale medico - L. 213.2022 (art. 1, c. 220)								
REGIONE LOMBARDIA - GESTIONE SANITARIA ACCENTRATA		Quota spesa personale piano territoriale e ospedaliero (art. 1 e 2 del D.L. 34/2020)								
REGIONE LOMBARDIA - GESTIONE SANITARIA ACCENTRATA		Ripartizione della quota per la prevenzione e la cura della fibrosi cistica (L. 362/99)								
REGIONE LOMBARDIA - GESTIONE SANITARIA ACCENTRATA		Fondo per abolizione quota sanitaria (L. 160/2019, art. 1, cc. 446-447)								
REGIONE LOMBARDIA - GESTIONE SANITARIA ACCENTRATA		Quota dei pay back sui farmaci innovativi e recupero delle fasce di detrazione nell'anno 2024 (decreto-legge 198/2022, art. 4, c. 6 sub a-ter)								
REGIONE LOMBARDIA - GESTIONE SANITARIA ACCENTRATA		Quota per i Cancer Drug Fund (art. 1, c. 13 l. L. 190/2014)								
REGIONE LOMBARDIA - GESTIONE SANITARIA ACCENTRATA		Quota proveniente da INAIL per finalizzazioni di cui all'art. 1, cc. 538 - 539, L. 145/2018								
REGIONE LOMBARDIA - GESTIONE SANITARIA ACCENTRATA		Quota per incremento dei fondi contrattuali per il trattamento economico accessorio della dirigenza medica, sanitaria e veterinaria di cui all'art. 1, c. 435 e 435 bis della L. 205/2017								
REGIONE LOMBARDIA - GESTIONE SANITARIA ACCENTRATA		Riparto quota per concorso a rimborso della spesa per acquisti di vaccini inclusi nel NPNV (art. 1, c. 408, L. 232/2016)								
REGIONE LOMBARDIA - GESTIONE SANITARIA ACCENTRATA		Riparto quota per concorso a rimborso di oneri per processi di assunzione e stabilizzazione del personale del SSN (art. 1, c. 409, L. 232/2016)								
REGIONE LOMBARDIA - GESTIONE SANITARIA ACCENTRATA		Quota per sostituti tecnici (art. 6 della legge n. 187/2014)								
REGIONE LOMBARDIA - GESTIONE SANITARIA ACCENTRATA		Quota per Aggiornamento LEA (art. 1, c. 235 della legge n. 234/2021)								
REGIONE LOMBARDIA - GESTIONE SANITARIA ACCENTRATA		Per le prestazioni di alta specialità degli IRCCS per pazienti extraregionali determinato in ciascuna cm quanto previsto dall'art. 1 1 del D.L.gs. 200/2022								
TOTALE NOTA INTEGRATIVA - Consuntivo - 2025			0	0	0	0	0	0	0	0

Descrizione dell'ente o del soggetto concedente	DATI CONSUNTIVI: Investimenti preventivo (€) (inserire rettifica con segno positivo)	Beni e servizi assegnati (€)	Prestazioni MMG/PLS/MCA	Prestazioni Sanitarie	Costi Personale assegnati (€)	Altri oneri assegnati (€)	Altri accantonamenti (ass. fondi rischi)	Totale utilizzo contributi (€) (costi + rettifiche ad investimenti)	Accant. quote inutilizzate contributi (€)	Incassato su assegnato 2025	Credito residuo su assegnato 20.25	Importo Utilizzato CE (€)
REGIONE LOMBARDIA - GESTIONE SANITARIA ACCENTRATA											-	0
REGIONE LOMBARDIA - GESTIONE SANITARIA ACCENTRATA											-	0
REGIONE LOMBARDIA - GESTIONE SANITARIA ACCENTRATA											-	0
REGIONE LOMBARDIA - GESTIONE SANITARIA ACCENTRATA											-	0
REGIONE LOMBARDIA - GESTIONE SANITARIA ACCENTRATA											-	0
REGIONE LOMBARDIA - GESTIONE SANITARIA ACCENTRATA											-	0
REGIONE LOMBARDIA - GESTIONE SANITARIA ACCENTRATA											-	0
REGIONE LOMBARDIA - GESTIONE SANITARIA ACCENTRATA											-	0
REGIONE LOMBARDIA - GESTIONE SANITARIA ACCENTRATA											-	0
REGIONE LOMBARDIA - GESTIONE SANITARIA ACCENTRATA											-	0
REGIONE LOMBARDIA - GESTIONE SANITARIA ACCENTRATA											-	0
REGIONE LOMBARDIA - GESTIONE SANITARIA ACCENTRATA											-	0
TOTALE NOTA INTEGRATIVA - Consuntivo - 2025	0	0	0	0	0	0	0	0	0	0	0	0

Dettaglio conto: 4.10.10.10.09.0.0.00.00.000
Dettaglio conto new: 4010110000000
Finanziamento di parte corrente - FSR indistinto finalizzato da Regione

Descrizione dell'ente o del soggetto concedente	nr. atto di assegnazione	Destinazione dell'assegnazione	IMPORTI ASSEGNATI: Investimenti Assegnati (€) (inserire rettifica con segno positivo)	Beni e servizi assegnati (€)	Prestazioni MMG/PLS/MCA	Prestazioni Sanitarie	Costi Personale assegnati (€)	Altri oneri assegnati (€)	Altri accantonamenti (ass. fondi rischi)	Totale assegnato (€)
REGIONE LOMBARDIA - GESTIONE SANITARIA ACCENTRATA		Contributo per ASST/IRCCS: accantonamenti franchigia/SIR e auto assicurazione								
REGIONE LOMBARDIA - GESTIONE SANITARIA ACCENTRATA		Contributo FnR (compresi oneri e tagli)								
REGIONE LOMBARDIA - GESTIONE SANITARIA ACCENTRATA		Rete Management DGR XI/1565/2019								
REGIONE LOMBARDIA - GESTIONE SANITARIA ACCENTRATA		Pre-ospedaliera FnR MMG PLS								
REGIONE LOMBARDIA - GESTIONE SANITARIA ACCENTRATA		Corso di formazione per il personale in servizio nei reparti di malattie infettive - L 13/5/60 - ex dur. 60/2023								
REGIONE LOMBARDIA - GESTIONE SANITARIA ACCENTRATA		Prestazioni sanitarie a favore di cittadini extracomunitari (COOPINT)								

Descrizione dell'ente o del soggetto concedente	DATI CONSUNTIVI: Investimenti preventivo (€) (inserire rettifica con segno positivo)	Beni e servizi assegnati (€)	Prestazioni MMG/PLS/MCA	Prestazioni Sanitarie	Costi Personale assegnati (€)	Altri oneri assegnati (€)	Altri accantonamenti (ass. fondi rischi)	Totale utilizzo contributi (€) (costi + rettifiche ad investimenti)	Accant. quote inutilizzate contributi (€)	Incassato su assegnato 2025	Credito residuo su assegnato 20.25	Importo Utilizzato CE (€)
REGIONE LOMBARDIA - GESTIONE SANITARIA ACCENTRATA											-	0
REGIONE LOMBARDIA - GESTIONE SANITARIA ACCENTRATA											-	0
REGIONE LOMBARDIA - GESTIONE SANITARIA ACCENTRATA											-	0
REGIONE LOMBARDIA - GESTIONE SANITARIA ACCENTRATA											-	0
REGIONE LOMBARDIA - GESTIONE SANITARIA ACCENTRATA											-	0
REGIONE LOMBARDIA - GESTIONE SANITARIA ACCENTRATA											-	0

643

TOTALE NOTA INTEGRATIVA -Consuntivo - 2025			0	0	0	0	0	0	0	0	0	0	0	0	0	0	0	0	0	0	0	0	0

Dettaglio conto: 4.10.10.10.09 50.00.00.000
Dettaglio conto new: 4010.11200.00000
Altri contributi da Regione per servizi socio-sanitari - FSR indistinto finalizzato da Regione

			IMPORTI ASSEGNATI								DATI CONSUNTIVI											
Descrizione dell'ente o del soggetto concedente	nr. atto di assegnazione	Destinazione dell'assegnazione	Investimenti Assegnati (€) (inserire rettifica con segno positivo)	Beni e servizi assegnati (€)	Prestazioni MMG/PLS/MCA	Prestazioni Sanitarie	Costi Personale assegnati (€)	Altri oneri assegnati (€)	Altri accantonamenti (es. fondi rischi)	Totale assegnato (€)	Investimenti preventivo (€) (inserire rettifica con segno positivo)	Beni e servizi assegnati (€)	Prestazioni MMG/PLS/MCA	Prestazioni Sanitarie	Costi Personale assegnati (€)	Altri oneri assegnati (€)	Altri accantonamenti (es. fondi rischi)	Totale utilizzo contributi (€) (costi + rettifiche ad investimenti)	Accant. quote inutilizzate contributi (€)	Incassato su assegnato 2025	Credito residuo su assegnato 2025	Importo Utilizzato CE (€)
TOTALE NOTA INTEGRATIVA -Consuntivo - 2025			0	0	0	0	0	0	0	0	0	0	0	0	0	0	0	0	0	0	0	0

Dettaglio conto: 4.10.10.10.21 0.00.00.000
Dettaglio conto new: 4010.11300.00000
Contributi da Regione (FSR vincolato)

			IMPORTI ASSEGNATI								DATI CONSUNTIVI											
Descrizione dell'ente o del soggetto concedente	nr. atto di assegnazione	Destinazione dell'assegnazione	Investimenti Assegnati (€) (inserire rettifica con segno positivo)	Beni e servizi assegnati (€)	Prestazioni MMG/PLS/MCA	Prestazioni Sanitarie	Costi Personale assegnati (€)	Altri oneri assegnati (€)	Altri accantonamenti (es. fondi rischi)	Totale assegnato (€)	Investimenti preventivo (€) (inserire rettifica con segno positivo)	Beni e servizi assegnati (€)	Prestazioni MMG/PLS/MCA	Prestazioni Sanitarie	Costi Personale assegnati (€)	Altri oneri assegnati (€)	Altri accantonamenti (es. fondi rischi)	Totale utilizzo contributi (€) (costi + rettifiche ad investimenti)	Accant. quote inutilizzate contributi (€)	Incassato su assegnato 2025	Credito residuo su assegnato 2025	Importo Utilizzato CE (€)
REGIONE LOMBARDIA - GESTIONE SANITARIA ACCENTRATA		Contributo per AIST/FROCIS-Sanità Penitenziaria																				0
REGIONE LOMBARDIA - GESTIONE SANITARIA ACCENTRATA		Obiettivi di piano (L. 68.26 e L. 133/08)																				0
REGIONE LOMBARDIA - GESTIONE SANITARIA ACCENTRATA		Contributo per AIST/FROCIS-Farmaci innovativi																				0
REGIONE LOMBARDIA - GESTIONE SANITARIA ACCENTRATA		Remunerazione aggiuntiva farmaci innovativi farmaci osn																				0
REGIONE LOMBARDIA - GESTIONE SANITARIA ACCENTRATA		Indennizzi abbattimenti vitelloni																				0
REGIONE LOMBARDIA - GESTIONE SANITARIA ACCENTRATA		Prestazioni rmss neuroattenti in mobilitaz attiva																				0
REGIONE LOMBARDIA - GESTIONE SANITARIA ACCENTRATA		Potenziamento assistenza territoriale di 77/2021																				0
REGIONE LOMBARDIA - GESTIONE SANITARIA ACCENTRATA		Cefalea cronica																				0
REGIONE LOMBARDIA - GESTIONE SANITARIA ACCENTRATA		Sciopero negli ambienti e nei luoghi di lavoro																				0
REGIONE LOMBARDIA - GESTIONE SANITARIA ACCENTRATA		PNCAR 2022-2025																				0
REGIONE LOMBARDIA - GESTIONE SANITARIA ACCENTRATA		Mediatorna ex dm salute n. 27/82/001																				0
REGIONE LOMBARDIA - GESTIONE SANITARIA ACCENTRATA		Riduzione percentuali sconto farmaci fatturato infrannuale euro 10.000																				0

Copia tratta da BDA

TOTALE NOTA INTEGRATIVA - Consuntivo - 2025			0	0	0	0	0	0	0	0	0	0	0	0	0	0	0	0	0	0	0	0

Dettaglio conto: 4.10.10.20.01.0.0.20.00.000
Dettaglio conto new: 4010.20100.20000
Contributi da Regione (extra fondo) - Altri contributi regionali extra fondo

Descrizione ed estremi o del soggetto concedente	nr. atto di assegnazione	Destinazione dell'assegnazione	IMPORTI ASSEGNATI								DATI CONSUNTIVO											
			Investimenti (Assegnati (€) (inserire rettifica con segno positivo)	Beni e servizi assegnati (€)	Prestazioni MMG/PLS/MCA	Prestazioni Sanitarie	Costi Personale assegnati (€)	Altri oneri assegnati (€)	Altri accantonamenti (es. fondi rischi)	Totale assegnato (€)	Investimenti preventivo (€) (inserire rettifica con segno positivo)	Beni e servizi assegnati (€)	Prestazioni MMG/PLS/MCA	Prestazioni Sanitarie	Costi Personale assegnati (€)	Altri oneri assegnati (€)	Altri accantonamenti (es. fondi rischi)	Totale utilizzo contributi (€) (costi + rettifiche ad investimenti)	Accant. quote inutilizzate contributi (€)	Incassato su assegnato 2025	Credito residuo su assegnato 2025	Importo Utilizzato CE (€)

A.C.R.I.B.A.

TOTALE NOTA INTEGRATIVA -Consuntivo - 2025			0	0	0	0	0	0	0	0	0	0	0	0	0	0	0	0	0	0	0	0	0

Dettaglio conto: 4.10.10.20.01.50.10.00.000
Dettaglio conto new: 4010.20200.10000
Contributi da Regione (extra fondo) - Risorse aggiuntive da bilancio regionale a titolo di copertura LEA

Descrizione deferente o del soggetto concedente	nr. atto di assegnazione	Destinazione dell'assegnazione	IMPORTI ASSEGNATI								DATI CONSUNTIVI											
			Investimenti Assegnati (€) (inserire rettifica con segno positivo)	Beni e servizi assegnati (€)	Prestazioni MMG/PLS/MCA	Prestazioni Sanitarie	Costi Personale assegnati (€)	Altri oneri assegnati (€)	Altri accantonamenti (es. fondi rischi)	Totale assegnato (€)	Investimenti preventivo (€) (inserire rettifica con segno positivo)	Beni e servizi assegnati (€)	Prestazioni MMG/PLS/MCA	Prestazioni Sanitarie	Costi Personale assegnati (€)	Altri oneri assegnati (€)	Altri accantonamenti (es. fondi rischi)	Totale utilizzo contributi (€) (costi + rettifiche ad investimenti)	Accant. quote inutilizzate contributi (€)	Incassato su assegnato 2025	Credito residuo su assegnato 2025	Importo Utilizzato CE (€)
TOTALE NOTA INTEGRATIVA -Consuntivo - 2025			0	0	0	0	0	0	0	0	0	0	0	0	0	0	0	0	0	0	0	0

Dettaglio conto: 4.10.10.20.01.50.20.00.000
Dettaglio conto new: 4010.20200.20000
Contributi da Regione (extra fondo) - Risorse aggiuntive da bilancio regionale a titolo di copertura extra LEA

Descrizione deferente o del soggetto concedente	nr. atto di assegnazione	Destinazione dell'assegnazione	IMPORTI ASSEGNATI								DATI CONSUNTIVI											
			Investimenti Assegnati (€) (inserire rettifica con segno positivo)	Beni e servizi assegnati (€)	Prestazioni MMG/PLS/MCA	Prestazioni Sanitarie	Costi Personale assegnati (€)	Altri oneri assegnati (€)	Altri accantonamenti (es. fondi rischi)	Totale assegnato (€)	Investimenti preventivo (€) (inserire rettifica con segno positivo)	Beni e servizi assegnati (€)	Prestazioni MMG/PLS/MCA	Prestazioni Sanitarie	Costi Personale assegnati (€)	Altri oneri assegnati (€)	Altri accantonamenti (es. fondi rischi)	Totale utilizzo contributi (€) (costi + rettifiche ad investimenti)	Accant. quote inutilizzate contributi (€)	Incassato su assegnato 2025	Credito residuo su assegnato 2025	Importo Utilizzato CE (€)
TOTALE NOTA INTEGRATIVA -Consuntivo - 2025			0	0	0	0	0	0	0	0	0	0	0	0	0	0	0	0	0	0	0	0

Dettaglio conto: 4.10.10.20.01.00.30.00.000
Dettaglio conto new: 4010.20100.40000
Contributi da Regione (extra fondo) - Vincolati

Descrizione deferente o del soggetto concedente	nr. atto di assegnazione	Destinazione dell'assegnazione	IMPORTI ASSEGNATI								DATI CONSUNTIVI											
			Investimenti Assegnati (€) (inserire rettifica con segno positivo)	Beni e servizi assegnati (€)	Prestazioni MMG/PLS/MCA	Prestazioni Sanitarie	Costi Personale assegnati (€)	Altri oneri assegnati (€)	Altri accantonamenti (es. fondi rischi)	Totale assegnato (€)	Investimenti preventivo (€) (inserire rettifica con segno positivo)	Beni e servizi assegnati (€)	Prestazioni MMG/PLS/MCA	Prestazioni Sanitarie	Costi Personale assegnati (€)	Altri oneri assegnati (€)	Altri accantonamenti (es. fondi rischi)	Totale utilizzo contributi (€) (costi + rettifiche ad investimenti)	Accant. quote inutilizzate contributi (€)	Incassato su assegnato 2025	Credito residuo su assegnato 2025	Importo Utilizzato CE (€)

TOTALE NOTA INTEGRATIVA -Consuntivo - 2025			0	0	0	0	0	0	0	0	0	0	0	0	0	0	0	0	0	0	0	0

Dettaglio conto: 4.10.10.20.02.0.09.00.000
Dettaglio conto new: 4010.20300.10000
Contributi da Ministero della Salute (extra fondo) - erogati da Regione

Descrizione del fornitore o del soggetto concedente	nr. atto di assegnazione	Destinazione dell'assegnazione	IMPORTI ASSEGNATI								DATI CONSUNTIVI											
			Investimenti Assegnati (€) (inserire rettifica con segno positivo)	Beni e servizi assegnati (€)	Prestazioni MMG/PLS/MCA	Prestazioni Sanitarie	Costi Personale assegnati (€)	Altri oneri assegnati (€)	Altri accantonamenti (es. fondi rischi)	Totale assegnato (€)	Investimenti preventivo (€) (inserire rettifica con segno positivo)	Beni e servizi assegnati (€)	Prestazioni MMG/PLS/MCA	Prestazioni Sanitarie	Costi Personale assegnati (€)	Altri oneri assegnati (€)	Altri accantonamenti (es. fondi rischi)	Totale utilizzi contributi (€) (costi + rettifiche ad investimenti)	Accant. quote inutilizzate contributi (€)	Incassato su assegnato 2025	Credito residuo su assegnato 2025	Importo Utilizzato CE (€)
REGIONE LOMBARDIA - GESTIONE SANITARIA ACCENTRATA		BSA2R6																				
REGIONE LOMBARDIA - GESTIONE SANITARIA ACCENTRATA		Fondo per il Governo d'Azienda Patrologico (GAP)																				
TOTALE NOTA INTEGRATIVA -Consuntivo - 2025			0	0	0	0	0	0	0	0	0	0	0	0	0	0	0	0	0	0	0	0

Dettaglio conto: 4.10.10.20.02.0.09.00.000
Dettaglio conto new: 4010.20300.10400
Contributi da Ministero della Salute (extra fondo) - erogati da Stato

Descrizione del fornitore o del soggetto concedente	nr. atto di assegnazione	Destinazione dell'assegnazione	IMPORTI ASSEGNATI								DATI CONSUNTIVI											
			Investimenti Assegnati (€) (inserire rettifica con segno positivo)	Beni e servizi assegnati (€)	Prestazioni MMG/PLS/MCA	Prestazioni Sanitarie	Costi Personale assegnati (€)	Altri oneri assegnati (€)	Altri accantonamenti (es. fondi rischi)	Totale assegnato (€)	Investimenti preventivo (€) (inserire rettifica con segno positivo)	Beni e servizi assegnati (€)	Prestazioni MMG/PLS/MCA	Prestazioni Sanitarie	Costi Personale assegnati (€)	Altri oneri assegnati (€)	Altri accantonamenti (es. fondi rischi)	Totale utilizzi contributi (€) (costi + rettifiche ad investimenti)	Accant. quote inutilizzate contributi (€)	Incassato su assegnato 2025	Credito residuo su assegnato 2025	Importo Utilizzato CE (€)
TOTALE NOTA INTEGRATIVA -Consuntivo - 2025			0	0	0	0	0	0	0	0	0	0	0	0	0	0	0	0	0	0	0	0

Dettaglio conto: 4.10.10.20.02.0.0.10.00.000
Dettaglio conto new: 4010 20300 20000
Contributi da U.E.

Descrizione dell'ente o del soggetto concedente	nr. atto di assegnazione	Destinazione dell'assegnazione	IMPORTI ASSEGNATI								DATI CONSUNTIVO											
			Investimenti Assegnati (€) (inserire rettifica con segno positivo)	Beni e servizi assegnati (€)	Prestazioni MMG/PLS/MCA	Prestazioni Sanitarie	Costi Personale assegnati (€)	Altri oneri assegnati (€)	Altri accantonamenti (es. fondi rischi)	Totale assegnato (€)	Investimenti preventivo (€) (inserire rettifica con segno positivo)	Beni e servizi assegnati (€)	Prestazioni MMG/PLS/MCA	Prestazioni Sanitarie	Costi Personale assegnati (€)	Altri oneri assegnati (€)	Altri accantonamenti (es. fondi rischi)	Totale utilizzo contributi (€) (costi + rettifiche ad investimenti)	Accant. quote inutilizzate contributi (€)	Incassato su assegnato 2025	Credito residuo su assegnato 2025	Importo Utilizzato CE (€)
TOTALE NOTA INTEGRATIVA -Consuntivo - 2025			0	0	0	0	0	0	0	0	0	0	0	0	0	0	0	0	0	0	0	0

Dettaglio conto: 4.10.10.20.02.0.0.30.00.000
Dettaglio conto new: 4010 20300 40000
Contributi vincolati da enti pubblici (extra fondo) - Vincolati

Descrizione dell'ente o del soggetto concedente	nr. atto di assegnazione	Destinazione dell'assegnazione	IMPORTI ASSEGNATI								DATI CONSUNTIVO											
			Investimenti Assegnati (€) (inserire rettifica con segno positivo)	Beni e servizi assegnati (€)	Prestazioni MMG/PLS/MCA	Prestazioni Sanitarie	Costi Personale assegnati (€)	Altri oneri assegnati (€)	Altri accantonamenti (es. fondi rischi)	Totale assegnato (€)	Investimenti preventivo (€) (inserire rettifica con segno positivo)	Beni e servizi assegnati (€)	Prestazioni MMG/PLS/MCA	Prestazioni Sanitarie	Costi Personale assegnati (€)	Altri oneri assegnati (€)	Altri accantonamenti (es. fondi rischi)	Totale utilizzo contributi (€) (costi + rettifiche ad investimenti)	Accant. quote inutilizzate contributi (€)	Incassato su assegnato 2025	Credito residuo su assegnato 2025	Importo Utilizzato CE (€)

ALSO C.R.I.B.A.

TOTALE NOTA INTEGRATIVA -Consuntivo - 2025			0	0	0	0	0	0	0	0	0	0	0	0	0	0	0	0	0	0	0	0	0

Dettaglio conto: 4.10.10.20.02\|0.30.10.000
Dettaglio conto new: 4010203001010
Contributi vincolati da enti pubblici (extra fondo) - erogati tramite Regione

Descrizione dell'ente o del soggetto concedente	nr. atto di assegnazione	Destinazione dell'assegnazione	IMPORTI ASSEGNATI								DATI CONSUNTIVI											
			Investimenti Assegnati (€) (inserire rettifica con segno positivo)	Beni e servizi assegnati (€)	Prestazioni MMG/PLS/MCA	Prestazioni Sanitarie	Costi Personale assegnati (€)	Altri oneri assegnati(€)	Altri accantonamenti (es. fondi rischi)	Totale assegnato (€)	Investimenti preventivo (€) (inserire rettifica con segno positivo)	Beni e servizi assegnati (€)	Prestazioni MMG/PLS/MCA	Prestazioni Sanitarie	Costi Personale assegnati (€)	Altri oneri assegnati (€)	Altri accantonamenti (es. fondi rischi)	Totale utilizzo contributi (€) (costi + rettifiche ai investimenti)	Accant. quote inutilizzate contributi (€)	Incassato su assegnato 2025	Credito residuo su assegnato 20.25	Importo Utilizzato CE (€)
TOTALE NOTA INTEGRATIVA -Consuntivo - 2025			0	0	0	0	0	0	0	0	0	0	0	0	0	0	0	0	0	0	0	0

Dettaglio conto: 4.10.10.20.02\|0.31.00.000
Dettaglio conto new: 4010203001030
Contributi vincolati da MEF - PNRR (Extra fondo) - vincolati

Descrizione dell'ente o del soggetto concedente	nr. atto di assegnazione	Destinazione dell'assegnazione	IMPORTI ASSEGNATI								DATI CONSUNTIVI											
			Investimenti Assegnati (€) (inserire rettifica con segno positivo)	Beni e servizi assegnati (€)	Prestazioni MMG/PLS/MCA	Prestazioni Sanitarie	Costi Personale assegnati (€)	Altri oneri assegnati (€)	Altri accantonamenti (es. fondi rischi)	Totale assegnato (€)	Investimenti preventivo (€) (inserire rettifica con segno positivo)	Beni e servizi assegnati (€)	Prestazioni MMG/PLS/MCA	Prestazioni Sanitarie	Costi Personale assegnati (€)	Altri oneri assegnati (€)	Altri accantonamenti (es. fondi rischi)	Totale utilizzo contributi (€) (costi + rettifiche ai investimenti)	Accant. quote inutilizzate contributi (€)	Incassato su assegnato 2025	Credito residuo su assegnato 20.25	Importo Utilizzato CE (€)
TOTALE NOTA INTEGRATIVA -Consuntivo - 2025			0	0	0	0	0	0	0	0	0	0	0	0	0	0	0	0	0	0	0	0

Dettaglio conto: 4.10.10.20.02\|0.35.00.000
Dettaglio conto new: 4010203001000
Contributi da altri enti pubblici (extra fondo) - Altro

Descrizione dell'ente o del soggetto concedente	nr. atto di assegnazione	Destinazione dell'assegnazione	IMPORTI ASSEGNATI								DATI CONSUNTIVI											
			Investimenti Assegnati (€) (inserire rettifica con segno positivo)	Beni e servizi assegnati (€)	Prestazioni MMG/PLS/MCA	Prestazioni Sanitarie	Costi Personale assegnati (€)	Altri oneri assegnati (€)	Altri accantonamenti (es. fondi rischi)	Totale assegnato (€)	Investimenti preventivo (€) (inserire rettifica con segno positivo)	Beni e servizi assegnati (€)	Prestazioni MMG/PLS/MCA	Prestazioni Sanitarie	Costi Personale assegnati (€)	Altri oneri assegnati (€)	Altri accantonamenti (es. fondi rischi)	Totale utilizzo contributi (€) (costi + rettifiche ai investimenti)	Accant. quote inutilizzate contributi (€)	Incassato su assegnato 2025	Credito residuo su assegnato 20.25	Importo Utilizzato CE (€)

TOTALE NOTA INTEGRATIVA *-Consuntivo - 2025*			0	0	0	0	0	0	0	0

0	0	0	0	0	0	0	0	0	0	0	0

S.C.R.I.B.A.

Dettaglio conto: 4.10.10.20.03.0.0.10.00.000
Dettaglio conto new: 4010.20400.10000
Contributi da ATS/ASST/Fondazioni della Regione - FSR indistinto finalizzato da Regione

Descrizione dell'ente o del soggetto concedente	nr. atto di assegnazione	Destinazione dell'assegnazione	IMPORTI ASSEGNATI								DATI CONSUNTIVO											
			Investimenti Assegnati (€) (inserire rettifica con segno positivo)	Beni e servizi assegnati (€)	Prestazioni MMG/PLS/MCA	Prestazioni Sanitarie	Costi Personale assegnati (€)	Altri oneri assegnati (€)	Altri accantonamenti (es. fondi rischi)	Totale assegnato (€)	Investimenti preventivo (€) (inserire rettifica con segno positivo)	Beni e servizi assegnati (€)	Prestazioni MMG/PLS/MCA	Prestazioni Sanitarie	Costi Personale assegnati (€)	Altri oneri assegnati (€)	Altri accantonamenti (es. fondi rischi)	Totale utilizzo contributi (€) (costi + rettifiche ad investimenti)	Accant. quote inutilizzate contributi (€)	Incassato su assegnato 2025	Credito residuo su assegnato 2025	Importo Utilizzato CE (€)
TOTALE NOTA INTEGRATIVA -Consuntivo - 2025			0	0	0	0	0	0	0	0	0	0	0	0	0	0	0	0	0	0	0	0

Dettaglio conto: 4.10.10.20.03.0.0.10.00.050
Dettaglio conto new: 4010.20400.10050
Contributi da ATS/ASST/Fondazioni della Regione - FSR indistinto finalizzato da Stato

Descrizione dell'ente o del soggetto concedente	nr. atto di assegnazione	Destinazione dell'assegnazione	IMPORTI ASSEGNATI								DATI CONSUNTIVO											
			Investimenti Assegnati (€) (inserire rettifica con segno positivo)	Beni e servizi assegnati (€)	Prestazioni MMG/PLS/MCA	Prestazioni Sanitarie	Costi Personale assegnati (€)	Altri oneri assegnati (€)	Altri accantonamenti (es. fondi rischi)	Totale assegnato (€)	Investimenti preventivo (€) (inserire rettifica con segno positivo)	Beni e servizi assegnati (€)	Prestazioni MMG/PLS/MCA	Prestazioni Sanitarie	Costi Personale assegnati (€)	Altri oneri assegnati (€)	Altri accantonamenti (es. fondi rischi)	Totale utilizzo contributi (€) (costi + rettifiche ad investimenti)	Accant. quote inutilizzate contributi (€)	Incassato su assegnato 2025	Credito residuo su assegnato 2025	Importo Utilizzato CE (€)
TOTALE NOTA INTEGRATIVA -Consuntivo - 2025			0	0	0	0	0	0	0	0	0	0	0	0	0	0	0	0	0	0	0	0

Dettaglio conto: 4.10.10.20.03.0.0.10.00.100
Dettaglio conto new: 4010.20400.10100
Contributi da ATS/ASST/Fondazioni della Regione - Vincolati

Descrizione dell'ente o del soggetto concedente	nr. atto di assegnazione	Destinazione dell'assegnazione	IMPORTI ASSEGNATI								DATI CONSUNTIVO											
			Investimenti Assegnati (€) (inserire rettifica con segno positivo)	Beni e servizi assegnati (€)	Prestazioni MMG/PLS/MCA	Prestazioni Sanitarie	Costi Personale assegnati (€)	Altri oneri assegnati (€)	Altri accantonamenti (es. fondi rischi)	Totale assegnato (€)	Investimenti preventivo (€) (inserire rettifica con segno positivo)	Beni e servizi assegnati (€)	Prestazioni MMG/PLS/MCA	Prestazioni Sanitarie	Costi Personale assegnati (€)	Altri oneri assegnati (€)	Altri accantonamenti (es. fondi rischi)	Totale utilizzo contributi (€) (costi + rettifiche ad investimenti)	Accant. quote inutilizzate contributi (€)	Incassato su assegnato 2025	Credito residuo su assegnato 2025	Importo Utilizzato CE (€)

TOTALE NOTA INTEGRATIVA -Consuntivo - 2025			0	0	0	0	0	0	0	0	0	0	0	0	0	0	0	0	0	0	0	0

Dettaglio conto: 4.10.10.20.03\0.10.00.190
Dettaglio conto new: 4010204001019 0
Contributi da ATS/ASST/Fondazioni della Regione (extra fondo)

Descrizione ed ente o del soggetto concedente	nr. atto di assegnazione	Destinazione dell'assegnazione	IMPORTI ASSEGNATI: Investimenti Assegnati (€) (inserire rettifica con segno positivo)	Beni e servizi assegnati (€)	Prestazioni MMG/PLS/MCA	Prestazioni Sanitarie	Costi Personale assegnati (€)	Altri oneri assegnati (€)	Altri accantonamenti (es. fondi rischi)	Totale assegnato (€)	DATI CONSUNTIVI: Investimenti preventivo (€) (inserire rettifica con segno positivo)	Beni e servizi assegnati (€)	Prestazioni MMG/PLS/MCA	Prestazioni Sanitarie	Costi Personale assegnati (€)	Altri oneri assegnati (€)	Altri accantonamenti (es. fondi rischi)	Totale utilizzo contributi (€) (costi + rettifiche ad investimenti)	Accant. quote inutilizzate contributi (€)	Incassato su assegnato 2025	Credito residuo su assegnato 20.25	Importo Utilizzato CE (€)
ARIEU		Contributo Azienda Regionale Emergenza Urgenza (ARIEU)																				
TOTALE NOTA INTEGRATIVA -Consuntivo - 2025			0	0	0	0	0	0	0	0	0	0	0	0	0	0	0	0	0	0	0	0

Dettaglio conto: 4.10.10.20.03\0.10.00.200
Dettaglio conto new: 4010204001020 0
Contributi da ATS/ASST/Fondazioni della Regione (extra fondo) - PNRR

Descrizione ed ente o del soggetto concedente	nr. atto di assegnazione	Destinazione dell'assegnazione	IMPORTI ASSEGNATI: Investimenti Assegnati (€) (inserire rettifica con segno positivo)	Beni e servizi assegnati (€)	Prestazioni MMG/PLS/MCA	Prestazioni Sanitarie	Costi Personale assegnati (€)	Altri oneri assegnati (€)	Altri accantonamenti (es. fondi rischi)	Totale assegnato (€)	DATI CONSUNTIVI: Investimenti preventivo (€) (inserire rettifica con segno positivo)	Beni e servizi assegnati (€)	Prestazioni MMG/PLS/MCA	Prestazioni Sanitarie	Costi Personale assegnati (€)	Altri oneri assegnati (€)	Altri accantonamenti (es. fondi rischi)	Totale utilizzo contributi (€) (costi + rettifiche ad investimenti)	Accant. quote inutilizzate contributi (€)	Incassato su assegnato 2025	Credito residuo su assegnato 20.25	Importo Utilizzato CE (€)
TOTALE NOTA INTEGRATIVA -Consuntivo - 2025			0	0	0	0	0	0	0	0	0	0	0	0	0	0	0	0	0	0	0	0

Dettaglio conto: 4.10.10.20.03\0.20.00.000
Dettaglio conto new: 4010204002000
Contributi da ATS/ASST/Fondazioni della Regione (extra fondo) - Altro

Descrizione ed ente o del soggetto concedente	nr. atto di assegnazione	Destinazione dell'assegnazione	IMPORTI ASSEGNATI: Investimenti Assegnati (€) (inserire rettifica con segno positivo)	Beni e servizi assegnati (€)	Prestazioni MMG/PLS/MCA	Prestazioni Sanitarie	Costi Personale assegnati (€)	Altri oneri assegnati (€)	Altri accantonamenti (es. fondi rischi)	Totale assegnato (€)	DATI CONSUNTIVI: Investimenti preventivo (€) (inserire rettifica con segno positivo)	Beni e servizi assegnati (€)	Prestazioni MMG/PLS/MCA	Prestazioni Sanitarie	Costi Personale assegnati (€)	Altri oneri assegnati (€)	Altri accantonamenti (es. fondi rischi)	Totale utilizzo contributi (€) (costi + rettifiche ad investimenti)	Accant. quote inutilizzate contributi (€)	Incassato su assegnato 2025	Credito residuo su assegnato 20.25	Importo Utilizzato CE (€)

TOTALE NOTA INTEGRATIVA -Consuntivo - 2025			0	0	0	0	0	0	0	0	0	0	0	0	0	0	0	0	0	0	0	0	0

A.1.C) Contributi ciascuno da enti privati

Dettaglio conto: 4.10.10.30.01.00.00.00.000
Dettaglio conto new: 4010301000000
Contributi da persone giuridiche private - Vincolati

			IMPORTI ASSEGNATI								DATI CONSUNTIVO											
Descrizione dell'ente o del soggetto concedente	nr. atto di assegnazione	Destinazione dell'assegnazione	Investimenti Assegnati (€) (inserire rettifica con segno positivo)	Beni e servizi assegnati (€)	Prestazioni MMG/PLS/MCA	Prestazioni Sanitarie	Costi Personale assegnati (€)	Altri oneri assegnati (€)	Altri accantonamenti (es. fondi rischi)	Totale assegnato (€)	Investimenti preventivo (€) (inserire rettifica con segno positivo)	Beni e servizi assegnati (€)	Prestazioni MMG/PLS/MCA	Prestazioni Sanitarie	Costi Personale assegnati (€)	Altri oneri assegnati (€)	Altri accantonamenti (es. fondi rischi)	Totale utilizzo contributi (€) (costi + rettifiche ad investimenti)	Accant. quote inutilizzate contributi (€)	Incassato su assegnato 2025	Credito residuo su assegnato 2025	Importo Utilizzato CE (€)
TOTALE NOTA INTEGRATIVA -Consuntivo - 2025			0	0	0	0	0	0	0	0	0	0	0	0	0	0	0	0	0	0	0	0

RICORDI.B.A.

Dettaglio conto: 4.10.10.20.020.00.00.000
Dettaglio conto new: 4010 30200 00000
Contributi da persone fisiche private - Vincolati

Descrizione debitore o del soggetto concedente	nr. atto di assegnazione	Destinazione dell'assegnazione	IMPORTI ASSEGNATI								DATI CONSUNTIVI											
			Investimenti Assegnati (€) (inserire rettifica con segno positivo)	Beni e servizi assegnati (€)	Prestazioni MMG/PLS/MCA	Prestazioni Sanitarie	Costi Personale assegnati (€)	Altri oneri assegnati (€)	Altri accantonamenti (es. fondi rischi)	Totale assegnato (€)	Investimenti preventivo (€) (inserire rettifica con segno positivo)	Beni e servizi assegnati (€)	Prestazioni MMG/PLS/MCA	Prestazioni Sanitarie	Costi Personale assegnati (€)	Altri oneri assegnati (€)	Altri accantonamenti (es. fondi rischi)	Totale utilizzo contributi (€) (costi + rettifiche ad investimenti)	Accant. quote inutilizzate contributi (€)	Incassato su assegnato 2025	Credito residuo su assegnato 20.25	Importo Utilizzato CE (€)
TOTALE NOTA INTEGRATIVA -Consuntivo - 2025			0	0	0	0	0	0	0	0	0	0	0	0	0	0	0	0	0	0	0	0

Dettaglio conto: 4.10.10.20.030.00.00.000
Dettaglio conto new: 4010 30300 00000
Contributi dal Tesoriere - Indistinto

Descrizione debitore o del soggetto concedente	nr. atto di assegnazione	Destinazione dell'assegnazione	IMPORTI ASSEGNATI								DATI CONSUNTIVI											
			Investimenti Assegnati (€) (inserire rettifica con segno positivo)	Beni e servizi assegnati (€)	Prestazioni MMG/PLS/MCA	Prestazioni Sanitarie	Costi Personale assegnati (€)	Altri oneri assegnati (€)	Altri accantonamenti (es. fondi rischi)	Totale assegnato (€)	Investimenti preventivo (€) (inserire rettifica con segno positivo)	Beni e servizi assegnati (€)	Prestazioni MMG/PLS/MCA	Prestazioni Sanitarie	Costi Personale assegnati (€)	Altri oneri assegnati (€)	Altri accantonamenti (es. fondi rischi)	Totale utilizzo contributi (€) (costi + rettifiche ad investimenti)	Accant. quote inutilizzate contributi (€)	Incassato su assegnato 2025	Credito residuo su assegnato 20.25	Importo Utilizzato CE (€)

A.T.I.B.A.

										-								-	-		-	-
										-								-	-		-	-
										-								-	-		-	-
										-								-	-		-	-
										-								-	-		-	-
										-								-	-		-	-
										-								-	-		-	-
										-								-	-		-	-
										-								-	-		-	-
										-								-	-		-	-
										-								-	-		-	-
										-								-	-		-	-
										-								-	-		-	-
										-								-	-		-	-
										-								-	-		-	-
										-								-	-		-	-
										-								-	-		-	-
										-								-	-		-	-
										-								-	-		-	-
										-								-	-		-	-
										-								-	-		-	-
										-								-	-		-	-
										-								-	-		-	-
										-								-	-		-	-
TOTALE NOTA INTEGRATIVA -Consuntivo - 2025			0	0	0	0	0	0	0	0	0	0	0	0	0	0	0	0	0	0	0	0

Dettaglio conto: 4.10.10.30.080.000.00.000
Dettaglio conto new: 40103040000000
Altri contributi da privati - Indistinto

			IMPORTI ASSEGNATI								DATI CONSUNTIVO											
Descrizione dell'ente o del soggetto concedente	nr. atto di assegnazione	Destinazione dell'assegnazione	Investimenti Assegnati (€) (inserire rettifica con segno positivo)	Beni e servizi assegnati (€)	Prestazioni MMG/PLS/MCA	Prestazioni Sanitarie	Costi Personale assegnati (€)	Altri oneri assegnati (€)	Altri accantonamenti (es. fondi rischi)	Totale assegnato (€)	Investimenti preventivo (€) (inserire rettifica con segno positivo)	Beni e servizi assegnati (€)	Prestazioni MMG/PLS/MCA	Prestazioni Sanitarie	Costi Personale assegnati (€)	Altri oneri assegnati (€)	Altri accantonamenti (es. fondi rischi)	Totale utilizzo contributi (€) (costi + rettifiche ad investimenti)	Accant. quote inutilizzate contributi (€)	Incassato su assegnato 2025	Credito residuo su assegnato 2025	Importo Utilizzato CE (€)
										-								-	-		-	-
										-								-	-		-	-
										-								-	-		-	-
										-								-	-		-	-
										-								-	-		-	-
										-								-	-		-	-
										-								-	-		-	-
										-								-	-		-	-
										-								-	-		-	-
										-								-	-		-	-
										-								-	-		-	-
										-								-	-		-	-
										-								-	-		-	-
										-								-	-		-	-
										-								-	-		-	-
										-								-	-		-	-
										-								-	-		-	-
										-								-	-		-	-
										-								-	-		-	-
										-								-	-		-	-
										-								-	-		-	-
										-								-	-		-	-
										-								-	-		-	-
										-								-	-		-	-
										-								-	-		-	-
										-								-	-		-	-
										-								-	-		-	-
										-								-	-		-	-
										-								-	-		-	-
										-								-	-		-	-
										-								-	-		-	-
										-								-	-		-	-
										-								-	-		-	-
										-								-	-		-	-
										-								-	-		-	-
										-								-	-		-	-
										-								-	-		-	-
										-								-	-		-	-
										-								-	-		-	-
										-								-	-		-	-
										-								-	-		-	-
										-								-	-		-	-
										-								-	-		-	-
										-								-	-		-	-
										-								-	-		-	-
										-								-	-		-	-
										-								-	-		-	-
										-								-	-		-	-
										-								-	-		-	-
										-								-	-		-	-
TOTALE NOTA INTEGRATIVA -Consuntivo - 2025			0	0	0	0	0	0	0	0	0	0	0	0	0	0	0	0	0	0	0	0

Dettaglio conto: 7.10.20.20.000.000.00.000
Dettaglio conto new: 81010020020000
Sopravvenienze attive per quote F.S. vincolato

			IMPORTI ASSEGNATI								DATI CONSUNTIVO											
Descrizione dell'ente o del soggetto concedente	nr. atto di assegnazione	Destinazione dell'assegnazione	Investimenti Assegnati (€) (inserire rettifica con segno positivo)	Beni e servizi assegnati (€)	Prestazioni MMG/PLS/MCA	Prestazioni Sanitarie	Costi Personale assegnati (€)	Altri oneri assegnati (€)	Altri accantonamenti (es. fondi rischi)	Totale assegnato (€)	Investimenti preventivo (€) (inserire rettifica con segno positivo)	Beni e servizi assegnati (€)	Prestazioni MMG/PLS/MCA	Prestazioni Sanitarie	Costi Personale assegnati (€)	Altri oneri assegnati (€)	Altri accantonamenti (es. fondi rischi)	Totale utilizzo contributi (€) (costi + rettifiche ad investimenti)	Accant. quote inutilizzate contributi (€)	Incassato su assegnato 2025	Credito residuo su assegnato 2025	Importo Utilizzato CE (€)
										-								-	-		-	-
										-								-	-		-	-

TOTALE NOTA INTEGRATIVA -Consuntivo - 2025			0	0	0	0	0	0	0	0	0	0	0	0	0	0	0	0	0	0	0	0	0

Dettaglio conto: 7.10.30.10.0.00.12.000
Dettaglio conto new: B101.01000 10012
Sopravvenienze attive da Regione - Extrafondo

			IMPORTI ASSEGNATI								DATI CONSUNTIVI											
Descrizione ed efferente del soggetto concedente	nr. atto di assegnazione	Destinazione dell'assegnazione	Investimenti Assegnati (€) (inserire rettifica con segno positivo)	Beni e servizi assegnati (€)	Prestazioni MMG/PLS/MCA	Prestazioni Sanitarie	Costi Personale assegnati (€)	Altri oneri assegnati (€)	Altri accantonamenti (es. fondi rischi)	Totale assegnato (€)	Investimenti preventivo (€) (inserire rettifica con segno positivo)	Beni e servizi assegnati (€)	Prestazioni MMG/PLS/MCA	Prestazioni Sanitarie	Costi Personale assegnati (€)	Altri oneri assegnati (€)	Altri accantonamenti (es. fondi rischi)	Totale utilizzi contributi (€) (costi + rettifiche ad investimenti)	Accant. quote inutilizzate contributi (€)	In avanzo su assegnato 2025	Credito residuo su assegnato 20.25	Importo Utilizzato CE (€)
TOTALE NOTA INTEGRATIVA -Consuntivo - 2025			0	0	0	0	0	0	0	0	0	0	0	0	0	0	0	0	0	0	0	0

	IMPORTI ASSEGNATI								DATI CONSUNTIVI											
	Investimenti Assegnati (€) (inserire rettifica con segno positivo)	Beni e servizi assegnati (€)	Prestazioni MMG/PLS/MCA	Prestazioni Sanitarie	Costi Personale assegnati (€)	Altri oneri assegnati (€)	Altri accantonamenti (es. fondi rischi)	Totale assegnato (€)	Investimenti preventivo (€) (inserire rettifica con segno positivo)	Beni e servizi assegnati (€)	Prestazioni MMG/PLS/MCA	Prestazioni Sanitarie	Costi Personale assegnati (€)	Altri oneri assegnati (€)	Altri accantonamenti (es. fondi rischi)	Totale utilizzi contributi (€) (costi + rettifiche ad investimenti)	Accant. quote inutilizzate contributi (€)	In avanzo su assegnato 2025	Credito residuo su assegnato 20.25	Importo Utilizzato CE (€)
TOTALE	0	0	0	0	0	0	0	0	0	0	0	0	0	0	0	0	0	0	0	0

F.to Il Responsabile Economico Finanziario ai sensi D.Lgs. 39/93

DELIBERA

BILANCIO RICERCA

Dettaglio conto: 4.10.10.10.060.000.00.000
Dettaglio conto new: 40101100000000
Finanziamento di parte corrente - FSR indistinto finalizzato da Stato

			IMPORTI ASSEGNATI							
Descrizione dell'ente o del soggetto concedente	nr. atto di assegnazione	Destinazione dell'assegnazione	Investimenti Assegnati (€) (inserire rettifica con segno positivo)	Beni e servizi assegnati (€)	Prestazioni MMG/PLS/MCA	Prestazioni Sanitarie	Costi Personale assegnati (€)	Altri oneri assegnati (€)	Altri accantonamenti (es. fondi rischi)	Totale assegnato (€)
REGIONE LOMBARDIA - GESTIONE SANITARIA ACCENTRATA		Incremento tariffa oraria prestazioni aggiuntive personale comparto sanità - L. 213/2023 (art. 1, c. 220)								-
REGIONE LOMBARDIA - GESTIONE SANITARIA ACCENTRATA		Incremento tariffa oraria prestazioni aggiuntive personale medico - L. 213/2023 (art. 1, c. 220)								-
REGIONE LOMBARDIA - GESTIONE SANITARIA ACCENTRATA		Quota spesa personale piano territoriale e ospedaliero (artt. 1 e 2 del D.L. 34/2020)								-
REGIONE LOMBARDIA - GESTIONE SANITARIA ACCENTRATA		Ripartizione della quota per la prevenzione e la cura della fibrosi cistica (L. 362/99)								-
REGIONE LOMBARDIA - GESTIONE SANITARIA ACCENTRATA		Fondo per abolizione quota ricetta (L. 160/2019, art. 1, cc. 446-447)								-
REGIONE LOMBARDIA - GESTIONE SANITARIA ACCENTRATA		Quota che può essere destinata al recupero delle liste d'attesa nell'anno 2024 (decreto-legge 198/2022, art. 4, c. 9-octies)								-
REGIONE LOMBARDIA - GESTIONE SANITARIA ACCENTRATA		Quota per il Gioco d'azzardo (art. 1, c. 133, L. 190/2014)								-
REGIONE LOMBARDIA - GESTIONE SANITARIA ACCENTRATA		Quota proveniente dall'INAIL per finalizzazioni di cui all'art. 1, cc. 526 - 528, L. 145/2018								-
REGIONE LOMBARDIA - GESTIONE SANITARIA ACCENTRATA		Quota per incremento dei Fondi contrattuali per il trattamento economico accessorio della dirigenza medica, sanitaria e veterinaria di cui all'art. 1, c. 435 e 435 bis della L. 205/2017								-
REGIONE LOMBARDIA - GESTIONE SANITARIA ACCENTRATA		Riparto quota per concorso a rimborso della spesa per acquisto di vaccini inclusi nel NPNV (art. 1, c. 408, L. 232/2016)								-
REGIONE LOMBARDIA - GESTIONE SANITARIA ACCENTRATA		Riparto quota per concorso a rimborso di oneri per processi di assunzione e stabilizzazione del personale del SSN (art. 1, c. 409, L. 232/2016)								-
REGIONE LOMBARDIA - GESTIONE SANITARIA ACCENTRATA		Quota per screening neonatale (art. 6 della legge n. 167/2016)								-
REGIONE LOMBARDIA - GESTIONE SANITARIA ACCENTRATA		Quota per Aggiornamento LEA (art. 1, c. 288, della legge n. 234/2021)								-
REGIONE LOMBARDIA - GESTIONE SANITARIA ACCENTRATA		Fondo per prestazioni di alta specialità degli IRCCS per pazienti extraregionali determinato in coerenza con quanto previsto dall'art. 11 del D.Lgs. 200/2022								-
										-
										-
										-
										-
										-
										-
										-
										-
										-
										-
										-
										-
										-
										-
										-
										-
										-
										-
										-
										-
										-
										-
										-
										-
										-
										-
										-
										-
										-
										-
										-
										-
TOTALE NOTA INTEGRATIVA -Consuntivo - 2025			**0**	**0**	**0**	**0**	**0**	**0**	**0**	**0**

	DATI CONSUNTIVO											
Destinazione dell'assegnazione	Investimenti preventivo (€) (inserire rettifica con segno positivo)	Beni e servizi assegnati (€)	Prestazioni MMG/PLS/MCA	Prestazioni Sanitarie	Costi Personale assegnati (€)	Altri oneri assegnati (€)	Altri accantonamenti (es. fondi rischi)	Totale utilizzo contributi (€) (costi + rettifiche ad investimenti)	Accant. quote inutilizzate contributi (€)	Incassato su assegnato 2025	Credito residuo su assegnato 2025	Importo Utilizzato CE (€)
Incremento tariffa oraria prestazioni aggiuntive personale comparto sanità - L. 213/2023 (art. 1, c. 220)								-	-		-	0
Incremento tariffa oraria prestazioni aggiuntive personale medico - L. 213/2023 (art. 1, c. 220)								-	-		-	0
Quota spesa personale piano territoriale e ospedaliero (artt. 1 e 2 del D.L. 34/2020)								-	-		-	0
Ripartizione della quota per la prevenzione e la cura della fibrosi cistica (L. 362/99)								-	-		-	0
Fondo per abolizione quota ricetta (L. 160/2019, art. 1, cc. 446-447)								-	-		-	0
Quota che può essere destinata al recupero delle liste d'attesa nell'anno 2024 (decreto-legge 198/2022, art. 4, c. 9-octies)								-	-		-	0
Quota per il Gioco d'azzardo (art. 1, c. 133, L. 190/2014)								-	-		-	0
Quota proveniente dall'INAIL per finalizzazioni di cui all'art. 1, cc. 526 - 528, L. 145/2018								-	-		-	0
Quota per incremento dei Fondi contrattuali per il trattamento economico accessorio della dirigenza medica, sanitaria e veterinaria di cui all'art. 1, c. 435 e 435 bis della L. 205/2017								-	-		-	0
Riparto quota per concorso a rimborso della spesa per acquisto di vaccini inclusi nel NPNV (art. 1, c. 408, L. 232/2016)								-	-		-	0
Riparto quota per concorso a rimborso di oneri per processi di assunzione e stabilizzazione del personale del SSN (art. 1, c. 409, L. 232/2016)								-	-		-	0
Quota per screening neonatale (art. 6 della legge n. 167/2016)								-	-		-	0
Quota per Aggiornamento LEA (art. 1, c. 288, della legge n. 234/2021)								-	-		-	0
Fondo per prestazioni di alta specialità degli IRCCS per pazienti extraregionali determinato in coerenza con quanto previsto dall'art. 11 del D.Lgs. 200/2022								-	-		-	0
								-	-		-	-
								-	-		-	-
								-	-		-	-
								-	-		-	-
								-	-		-	-
								-	-		-	-
								-	-		-	-
								-	-		-	-
								-	-		-	-
								-	-		-	-
								-	-		-	-
								-	-		-	-
								-	-		-	-
								-	-		-	-
								-	-		-	-
								-	-		-	-
								-	-		-	-
								-	-		-	-
								-	-		-	-
								-	-		-	-
								-	-		-	-
								-	-		-	-
								-	-		-	-
								-	-		-	-
								-	-		-	-
								-	-		-	-
								-	-		-	-
								-	-		-	-
								-	-		-	-
								-	-		-	-
								-	-		-	-
								-	-		-	-
								-	-		-	-
								-	-		-	-
								-	-		-	-
								-	-		-	-
TOTALE NOTA INTEGRATIVA -Consuntivo - 2025	**0**	**0**	**0**	**0**	**0**	**0**	**0**	**0**	**0**	**0**	**0**	**0**

Dettaglio conto: 4.10.10.10.210 .000.00.000
Dettaglio conto new: 401011300000000
Contributi da Regione (FSR vincolato)

Descrizione dell'ente o del soggetto concedente	nr. atto di assegnazione	Destinazione dell'assegnazione	IMPORTI ASSEGNATI								DATI CONSUNTIVO											
			Investimenti Assegnati (€) (inserire rettifica con segno positivo)	Beni e servizi assegnati (€)	Prestazioni MMG/PLS/MCA	Prestazioni Sanitarie	Costi Personale assegnati (€)	Altri oneri assegnati (€)	Altri accantonamenti (es. fondi rischi)	Totale assegnato (€)	Investimenti preventivo (€) (inserire rettifica con segno positivo)	Beni e servizi assegnati (€)	Prestazioni MMG/PLS/MCA	Prestazioni Sanitarie	Costi Personale assegnati (€)	Altri oneri assegnati (€)	Altri accantonamenti (es. fondi rischi)	Totale utilizzo contributi (€) (costi + rettifiche ad investimenti)	Accant. quote inutilizzate contributi (€)	Incassato su assegnato 2025	Credito residuo su assegnato 2025	Importo Utilizzato CE (€)
REGIONE LOMBARDIA - GESTIONE SANITARIA ACCENTRATA		Contributo per ASST/IRCCS: Sanità Penitenziaria								-								-	-		-	0
REGIONE LOMBARDIA - GESTIONE SANITARIA ACCENTRATA		Obiettivi di piano (L. 662/96 e L. 133/08)								-								-	-		-	0
REGIONE LOMBARDIA - GESTIONE SANITARIA ACCENTRATA		Contributo per ASST/IRCCS: Farmaci innovativi								-								-	-		-	0
REGIONE LOMBARDIA - GESTIONE SANITARIA ACCENTRATA		Remunerazione aggiuntiva farmacie rimborso farmaci siero								-								-	-		-	0
REGIONE LOMBARDIA - GESTIONE SANITARIA ACCENTRATA		Indennità abbattimenti veterinari								-								-	-		-	-
REGIONE LOMBARDIA - GESTIONE SANITARIA ACCENTRATA		Prestazioni inos rese a pazienti in modalità attiva								-								-	-		-	0
REGIONE LOMBARDIA - GESTIONE SANITARIA ACCENTRATA		Potenziamento assistenza territoriale di 77/2023								-								-	-		-	0
REGIONE LOMBARDIA - GESTIONE SANITARIA ACCENTRATA		Cefalea cronica								-								-	-		-	0
REGIONE LOMBARDIA - GESTIONE SANITARIA ACCENTRATA		Sicurezza negli ambienti e nei luoghi di lavoro								-								-	-		-	-
REGIONE LOMBARDIA - GESTIONE SANITARIA ACCENTRATA		PNCAR 2022-2025								-								-	-		-	0
REGIONE LOMBARDIA - GESTIONE SANITARIA ACCENTRATA		Malattie rare ex dm salute n. 279/2001								-								-	-		-	0
REGIONE LOMBARDIA - GESTIONE SANITARIA ACCENTRATA		Riduzione percentuale sconto farmacie fatturato inferiore a euro 150.000								-								-	-		-	0
										-								-	-		-	-
										-								-	-		-	-
										-								-	-		-	-
										-								-	-		-	-
										-								-	-		-	-
										-								-	-		-	-
										-								-	-		-	-
										-								-	-		-	-
										-								-	-		-	-
										-								-	-		-	-
										-								-	-		-	-
										-								-	-		-	-
										-								-	-		-	-
										-								-	-		-	-
										-								-	-		-	-
										-								-	-		-	-
										-								-	-		-	-
										-								-	-		-	-
										-								-	-		-	-
										-								-	-		-	-

D.S.C.R.I.B.A.

										-								-	-		-	-
										-								-	-		-	-
										-								-	-		-	-
										-								-	-		-	-
										-								-	-		-	-
										-								-	-		-	-
										-								-	-		-	-
										-								-	-		-	-
										-								-	-		-	-
										-								-	-		-	-
										-								-	-		-	-
										-								-	-		-	-
										-								-	-		-	-
										-								-	-		-	-
										-								-	-		-	-
										-								-	-		-	-
										-								-	-		-	-
										-								-	-		-	-
										-								-	-		-	-
										-								-	-		-	-
										-								-	-		-	-
										-								-	-		-	-
										-								-	-		-	-
										-								-	-		-	-
										-								-	-		-	-
										-								-	-		-	-
TOTALE NOTA INTEGRATIVA -Consuntivo - 2025			0	0	0	0	0	0	0	0	0	0	0	0	0	0	0	0	0	0	0	0

Dettaglio conto: 4.10.10.20.0.15.010.00.000
Dettaglio conto new: 401020200100000
Contributi da Regione (extra fondo) - Risorse aggiuntive da bilancio regionale a titolo di copertura LEA

			IMPORTI ASSEGNATI								DATI CONSUNTIVO											
Descrizione dell'ente o del soggetto concedente	nr. atto di assegnazione	Destinazione dell'assegnazione	Investimenti Assegnati (€) (inserire rettifica con segno positivo)	Beni e servizi assegnati (€)	Prestazioni MMG/PLS/MCA	Prestazioni Sanitarie	Costi Personale assegnati (€)	Altri oneri assegnati (€)	Altri accantonamenti (es. fondi rischi)	Totale assegnato (€)	Investimenti preventivo (€) (inserire rettifica con segno positivo)	Beni e servizi assegnati (€)	Prestazioni MMG/PLS/MCA	Prestazioni Sanitarie	Costi Personale assegnati (€)	Altri oneri assegnati (€)	Altri accantonamenti (es. fondi rischi)	Totale utilizzo contributi (€) (costi + rettifiche ad investimenti)	Accant. quote inutilizzate contributi (€)	Incassato su assegnato 2025	Credito residuo su assegnato 2025	Importo Utilizzato CE (€)
TOTALE NOTA INTEGRATIVA -Consuntivo - 2025			0	0	0	0	0	0	0	0	0	0	0	0	0	0	0	0	0	0	0	0

Dettaglio conto: 4.10.10.20.0.15.010.00.000
Dettaglio conto new: 401020200200000
Contributi da Regione (extra fondo) - Risorse aggiuntive da bilancio regionale a titolo di copertura extra LEA

			IMPORTI ASSEGNATI								DATI CONSUNTIVO											
Descrizione dell'ente o del soggetto concedente	nr. atto di assegnazione	Destinazione dell'assegnazione	Investimenti Assegnati (€) (inserire rettifica con segno positivo)	Beni e servizi assegnati (€)	Prestazioni MMG/PLS/MCA	Prestazioni Sanitarie	Costi Personale assegnati (€)	Altri oneri assegnati (€)	Altri accantonamenti (es. fondi rischi)	Totale assegnato (€)	Investimenti preventivo (€) (inserire rettifica con segno positivo)	Beni e servizi assegnati (€)	Prestazioni MMG/PLS/MCA	Prestazioni Sanitarie	Costi Personale assegnati (€)	Altri oneri assegnati (€)	Altri accantonamenti (es. fondi rischi)	Totale utilizzo contributi (€) (costi + rettifiche ad investimenti)	Accant. quote inutilizzate contributi (€)	Incassato su assegnato 2025	Credito residuo su assegnato 2025	Importo Utilizzato CE (€)
TOTALE NOTA INTEGRATIVA -Consuntivo - 2025			0	0	0	0	0	0	0	0	0	0	0	0	0	0	0	0	0	0	0	0

Dettaglio conto: 4.10.10.20.0.10.030.00.000
Dettaglio conto new: 401020100400000
Contributi da Regione (extra fondo) - Vincolati

			IMPORTI ASSEGNATI								DATI CONSUNTIVO											
Descrizione dell'ente o del soggetto concedente	nr. atto di assegnazione	Destinazione dell'assegnazione	Investimenti Assegnati (€) (inserire rettifica con segno positivo)	Beni e servizi assegnati (€)	Prestazioni MMG/PLS/MCA	Prestazioni Sanitarie	Costi Personale assegnati (€)	Altri oneri assegnati (€)	Altri accantonamenti (es. fondi rischi)	Totale assegnato (€)	Investimenti preventivo (€) (inserire rettifica con segno positivo)	Beni e servizi assegnati (€)	Prestazioni MMG/PLS/MCA	Prestazioni Sanitarie	Costi Personale assegnati (€)	Altri oneri assegnati (€)	Altri accantonamenti (es. fondi rischi)	Totale utilizzo contributi (€) (costi + rettifiche ad investimenti)	Accant. quote inutilizzate contributi (€)	Incassato su assegnato 2025	Credito residuo su assegnato 2025	Importo Utilizzato CE (€)

FACSIMILE

TOTALE NOTA INTEGRATIVA -Consuntivo - 2025			0	0	0	0	0	0	0	0	0	0	0	0	0	0	0	0	0	0	0	0	0

Dettaglio conto: 4.10.10.20.020.005.00.000
Dettaglio conto new: 4010203001000
Contributi da Ministero della Salute (extra fondo) - erogati da Regione

			IMPORTI ASSEGNATI								DATI CONSUNTIVO											
Descrizione dell'ente o del soggetto concedente	nr. atto di assegnazione	Destinazione dell'assegnazione	Investimenti Assegnati (€) (inserire rettifica con segno positivo)	Beni e servizi assegnati (€)	Prestazioni MMG/PLS/MCA	Prestazioni Sanitarie	Costi Personale assegnati (€)	Altri oneri assegnati (€)	Altri accantonamenti (es. fondi rischi)	Totale assegnato (€)	Investimenti preventivo (€) (inserire rettifica con segno positivo)	Beni e servizi assegnati (€)	Prestazioni MMG/PLS/MCA	Prestazioni Sanitarie	Costi Personale assegnati (€)	Altri oneri assegnati (€)	Altri accantonamenti (es. fondi rischi)	Totale utilizzo contributi (€) (costi + rettifiche ad investimenti)	Accant. quote inutilizzate contributi (€)	Incassato su assegnato 2025	Credito residuo su assegnato 2025	Importo Utilizzato CE (€)
REGIONE LOMBARDIA - GESTIONE SANITARIA ACCENTRATA		ESACRI																				
REGIONE LOMBARDIA - GESTIONE SANITARIA ACCENTRATA		Fondo per il Gruppo dAzzardo Patologico (GAP)																				
TOTALE NOTA INTEGRATIVA -Consuntivo - 2025			0	0	0	0	0	0	0	0	0	0	0	0	0	0	0	0	0	0	0	0

Dettaglio conto: 4.10.10.20.020.009.00.000
Dettaglio conto new: 4010203001040
Contributi da Ministero della Salute (extra fondo) - erogati da Stato

			IMPORTI ASSEGNATI								DATI CONSUNTIVO											
Descrizione dell'ente o del soggetto concedente	nr. atto di assegnazione	Destinazione dell'assegnazione	Investimenti Assegnati (€) (inserire rettifica con segno positivo)	Beni e servizi assegnati (€)	Prestazioni MMG/PLS/MCA	Prestazioni Sanitarie	Costi Personale assegnati (€)	Altri oneri assegnati (€)	Altri accantonamenti (es. fondi rischi)	Totale assegnato (€)	Investimenti preventivo (€) (inserire rettifica con segno positivo)	Beni e servizi assegnati (€)	Prestazioni MMG/PLS/MCA	Prestazioni Sanitarie	Costi Personale assegnati (€)	Altri oneri assegnati (€)	Altri accantonamenti (es. fondi rischi)	Totale utilizzo contributi (€) (costi + rettifiche ad investimenti)	Accant. quote inutilizzate contributi (€)	Incassato su assegnato 2025	Credito residuo su assegnato 2025	Importo Utilizzato CE (€)
TOTALE NOTA INTEGRATIVA -Consuntivo - 2025			0	0	0	0	0	0	0	0	0	0	0	0	0	0	0	0	0	0	0	0

Dettaglio conto: 4.10.10.20.020.010.00.000
Dettaglio conto new: 4010203002000
Contributi da U.E.

Descrizione dell'ente o del soggetto concedente	nr. atto di assegnazione	Destinazione dell'assegnazione	IMPORTI ASSEGNATI								DATI CONSUNTIVO											
			Investimenti Assegnati (€) (inserire rettifica con segno positivo)	Beni e servizi assegnati (€)	Prestazioni MMG/PLS/MCA	Prestazioni Sanitarie	Costi Personale assegnati (€)	Altri oneri assegnati (€)	Altri accantonamenti (es. fondi rischi)	Totale assegnato (€)	Investimenti preventivo (€) (inserire rettifica con segno positivo)	Beni e servizi assegnati (€)	Prestazioni MMG/PLS/MCA	Prestazioni Sanitarie	Costi Personale assegnati (€)	Altri oneri assegnati (€)	Altri accantonamenti (es. fondi rischi)	Totale utilizzo contributi (€) (costi + rettifiche ad investimenti)	Accant. quote inutilizzate contributi (€)	Incassato su assegnato 2025	Credito residuo su assegnato 2025	Importo Utilizzato CE (€)
European Commission - RB50	GRANT 621621	Prog.AENEID - Erasmus 2020- dr. Perin - cc 309 /REIMBOURSEMENT		67,643						67,643								-	67,643		67,643	-
TOTALE NOTA INTEGRATIVA -Consuntivo - 2025			0	67,643	0	0	0	0	0	67,643	0	0	0	0	0	0	0	0	67,643	0	67,643	0

Dettaglio conto: 4.10.10.20.020.020.00.000
Dettaglio conto new: 4010203003000
Contributi da U.E. per progetti (FSE)

Descrizione dell'ente o del soggetto concedente	nr. atto di assegnazione	Destinazione dell'assegnazione	IMPORTI ASSEGNATI								DATI CONSUNTIVO											
			Investimenti Assegnati (€) (inserire rettifica con segno positivo)	Beni e servizi assegnati (€)	Prestazioni MMG/PLS/MCA	Prestazioni Sanitarie	Costi Personale assegnati (€)	Altri oneri assegnati (€)	Altri accantonamenti (es. fondi rischi)	Totale assegnato (€)	Investimenti preventivo (€) (inserire rettifica con segno positivo)	Beni e servizi assegnati (€)	Prestazioni MMG/PLS/MCA	Prestazioni Sanitarie	Costi Personale assegnati (€)	Altri oneri assegnati (€)	Altri accantonamenti (es. fondi rischi)	Totale utilizzo contributi (€) (costi + rettifiche ad investimenti)	Accant. quote inutilizzate contributi (€)	Incassato su assegnato 2025	Credito residuo su assegnato 2025	Importo Utilizzato CE (€)
TOTALE NOTA INTEGRATIVA -Consuntivo - 2025			-	-	-	-	-	-	-	-	-	-	-	-	-	-	-	-	-	-	-	-

Dettaglio conto: 4.10.10.20.020.030.00.000
Dettaglio conto new: 4010203004000
Contributi vincolati da enti pubblici (extra fondo) - Vincolati

Descrizione dell'ente o del soggetto concedente	nr. atto di assegnazione	Destinazione dell'assegnazione	IMPORTI ASSEGNATI								DATI CONSUNTIVO											
			Investimenti Assegnati (€) (inserire rettifica con segno positivo)	Beni e servizi assegnati (€)	Prestazioni MMG/PLS/MCA	Prestazioni Sanitarie	Costi Personale assegnati (€)	Altri oneri assegnati (€)	Altri accantonamenti (es. fondi rischi)	Totale assegnato (€)	Investimenti preventivo (€) (inserire rettifica con segno positivo)	Beni e servizi assegnati (€)	Prestazioni MMG/PLS/MCA	Prestazioni Sanitarie	Costi Personale assegnati (€)	Altri oneri assegnati (€)	Altri accantonamenti (es. fondi rischi)	Totale utilizzo contributi (€) (costi + rettifiche ad investimenti)	Accant. quote inutilizzate contributi (€)	Incassato su assegnato 2025	Credito residuo su assegnato 2025	Importo Utilizzato CE (€)

RESTRICTED

TOTALE NOTA INTEGRATIVA -Consuntivo - 2025			0	0	0	0	0	0	0	0	0	0	0	0	0	0	0	0	0	0	0	0

Dettaglio conto: 4.1.0.1.0.2.0.0.20.030.10.000
Dettaglio conto new: 40102020400101
Contributi vincolati da enti pubblici (extra fondo) - erogati tramite Regione

			IMPORTI ASSEGNATI								DATI CONSUNTIVO											
Descrizione dell'ente o del soggetto concedente	nr. atto di assegnazione	Destinazione dell'assegnazione	Investimenti Assegnati (€) (Inserire rettifica con segno positivo)	Beni e servizi assegnati (€)	Prestazioni MMG/PLS/MCA	Prestazioni Sanitarie	Costi Personale assegnati (€)	Altri oneri assegnati (€)	Altri accantonamenti (es. fondi rischi)	Totale assegnato (€)	Investimenti preventivo (€) (Inserire rettifica con segno positivo)	Beni e servizi assegnati (€)	Prestazioni MMG/PLS/MCA	Prestazioni Sanitarie	Costi Personale assegnati (€)	Altri oneri assegnati (€)	Altri accantonamenti (es. fondi rischi)	Totale utilizzo contributi (€) (costi + rettifiche ad investimenti)	Accant. quote inutilizzate contributi (€)	Incassato su assegnato 2025	Credito residuo su assegnato 2025	Importo Utilizzato CE (€)
TOTALE NOTA INTEGRATIVA -Consuntivo - 2025			0	0	0	0	0	0	0	0	0	0	0	0	0	0	0	0	0	0	0	0

Dettaglio conto: 4.1.0.1.0.2.0.0.20.035.00.000
Dettaglio conto new: 40102020300000
Contributi da altri enti pubblici (extra fondo) - Altro

			IMPORTI ASSEGNATI								DATI CONSUNTIVO											
Descrizione dell'ente o del soggetto concedente	nr. atto di assegnazione	Destinazione dell'assegnazione	Investimenti Assegnati (€) (Inserire rettifica con segno positivo)	Beni e servizi assegnati (€)	Prestazioni MMG/PLS/MCA	Prestazioni Sanitarie	Costi Personale assegnati (€)	Altri oneri assegnati (€)	Altri accantonamenti (es. fondi rischi)	Totale assegnato (€)	Investimenti preventivo (€) (Inserire rettifica con segno positivo)	Beni e servizi assegnati (€)	Prestazioni MMG/PLS/MCA	Prestazioni Sanitarie	Costi Personale assegnati (€)	Altri oneri assegnati (€)	Altri accantonamenti (es. fondi rischi)	Totale utilizzo contributi (€) (costi + rettifiche ad investimenti)	Accant. quote inutilizzate contributi (€)	Incassato su assegnato 2025	Credito residuo su assegnato 2025	Importo Utilizzato CE (€)
TOTALE NOTA INTEGRATIVA -Consuntivo - 2025			0	0	0	0	0	0	0	0	0	0	0	0	0	0	0	0	0	0	0	0

PROGETTO ESPERTO

Dettaglio conto: 4.1.0.1.0.2.0.0.3.0.-.0.1.0.0.0.0.0.0
Dettaglio conto new: 401020400100000
Contributi da ATS/ASST/Fondazioni della Regione - FSR indistinto finalizzato da Regione

			IMPORTI ASSEGNATI								DATI CONSUNTIVO											
Descrizione dell'ente o del soggetto concedente	nr. atto di assegnazione	Destinazione dell'assegnazione	Investimenti Assegnati (€) (inserire rettifica con segno positivo)	Beni e servizi assegnati (€)	Prestazioni MMG/PLS/MCA	Prestazioni Sanitarie	Costi Personale assegnati (€)	Altri oneri assegnati (€)	Altri accantonamenti (es. fondi rischi)	Totale assegnato (€)	Investimenti preventivo (€) (inserire rettifica con segno positivo)	Beni e servizi assegnati (€)	Prestazioni MMG/PLS/MCA	Prestazioni Sanitarie	Costi Personale assegnati (€)	Altri oneri assegnati (€)	Altri accantonamenti (es. fondi rischi)	Totale utilizzo contributi (€) (costi + rettifiche ad investimenti)	Accant. quote inutilizzate contributi (€)	Incassato su assegnato 2025	Credito residuo su assegnato 2025	Importo Utilizzato CE (€)
TOTALE NOTA INTEGRATIVA -Consuntivo - 2025			0	0	0	0	0	0	0	0	0	0	0	0	0	0	0	0	0	0	0	0

Dettaglio conto: 4.1.0.1.0.2.0.0.3.0.-.0.1.0.0.0.0.9.0
Dettaglio conto new: 401020400100950
Contributi da ATS/ASST/Fondazioni della Regione - FSR indistinto finalizzato da Stato

			IMPORTI ASSEGNATI								DATI CONSUNTIVO											
Descrizione dell'ente o del soggetto concedente	nr. atto di assegnazione	Destinazione dell'assegnazione	Investimenti Assegnati (€) (inserire rettifica con segno positivo)	Beni e servizi assegnati (€)	Prestazioni MMG/PLS/MCA	Prestazioni Sanitarie	Costi Personale assegnati (€)	Altri oneri assegnati (€)	Altri accantonamenti (es. fondi rischi)	Totale assegnato (€)	Investimenti preventivo (€) (inserire rettifica con segno positivo)	Beni e servizi assegnati (€)	Prestazioni MMG/PLS/MCA	Prestazioni Sanitarie	Costi Personale assegnati (€)	Altri oneri assegnati (€)	Altri accantonamenti (es. fondi rischi)	Totale utilizzo contributi (€) (costi + rettifiche ad investimenti)	Accant. quote inutilizzate contributi (€)	Incassato su assegnato 2025	Credito residuo su assegnato 2025	Importo Utilizzato CE (€)
TOTALE NOTA INTEGRATIVA -Consuntivo - 2025			0	0	0	0	0	0	0	0	0	0	0	0	0	0	0	0	0	0	0	0

Dettaglio conto: 4.1.0.1.0.2.0.0.3.0.-.0.1.0.0.0.1.0.0
Dettaglio conto new: 401020400101000
Contributi da ATS/ASST/Fondazioni della Regione - Vincolati

			IMPORTI ASSEGNATI								DATI CONSUNTIVO											
Descrizione dell'ente o del soggetto concedente	nr. atto di assegnazione	Destinazione dell'assegnazione	Investimenti Assegnati (€) (inserire rettifica con segno positivo)	Beni e servizi assegnati (€)	Prestazioni MMG/PLS/MCA	Prestazioni Sanitarie	Costi Personale assegnati (€)	Altri oneri assegnati (€)	Altri accantonamenti (es. fondi rischi)	Totale assegnato (€)	Investimenti preventivo (€) (inserire rettifica con segno positivo)	Beni e servizi assegnati (€)	Prestazioni MMG/PLS/MCA	Prestazioni Sanitarie	Costi Personale assegnati (€)	Altri oneri assegnati (€)	Altri accantonamenti (es. fondi rischi)	Totale utilizzo contributi (€) (costi + rettifiche ad investimenti)	Accant. quote inutilizzate contributi (€)	Incassato su assegnato 2025	Credito residuo su assegnato 2025	Importo Utilizzato CE (€)

TOTALE NOTA INTEGRATIVA -Consuntivo - 2025			0	0	0	0	0	0	0	0	0	0	0	0	0	0	0	0	0	0	0	0

Dettaglio conto: 4.1.0.1.0.2.0.0.30..01.0.0.0.1.90
Dettaglio conto new: 40.1.02/04/00.10.15.0
Contributi da ATS/ASST/Fondazioni della Regione (extra fondi)

			IMPORTI ASSEGNATI								DATI CONSUNTIVO											
Descrizione dell'ente o del soggetto concedente	nr. atto di assegnazione	Destinazione dell'assegnazione	Investimenti Assegnati (€) (inserire rettifica con segno positivo)	Beni e servizi assegnati (€)	Prestazioni MMG/PLS/MCA	Prestazioni Sanitarie	Costi Personale assegnati (€)	Altri oneri assegnati (€)	Altri accantonamenti (es. fondi rischi)	Totale assegnato (€)	Investimenti preventivo (€) (inserire rettifica con segno positivo)	Beni e servizi assegnati (€)	Prestazioni MMG/PLS/MCA	Prestazioni Sanitarie	Costi Personale assegnati (€)	Altri oneri assegnati (€)	Altri accantonamenti (es. fondi rischi)	Totale utilizzo contributi (€) (costi + rettifiche ad investimenti)	Accant. quote inutilizzate contributi (€)	Incassato su assegnato 2025	Credito residuo su assegnato 2025	Importo Utilizzato CE (€)
TOTALE NOTA INTEGRATIVA -Consuntivo - 2025			0	0	0	0	0	0	0	0	0	0	0	0	0	0	0	0	0	0	0	0

Dettaglio conto: 4.1.0.1.0.2.0.0.30..01.0.0.0.2.00
Dettaglio conto new: 40.1.02/04/00.10.20.0
Contributi da ATS/ASST/Fondazioni della Regione (extra fondi) - PNRR

			IMPORTI ASSEGNATI								DATI CONSUNTIVO											
Descrizione dell'ente o del soggetto concedente	nr. atto di assegnazione	Destinazione dell'assegnazione	Investimenti Assegnati (€) (inserire rettifica con segno positivo)	Beni e servizi assegnati (€)	Prestazioni MMG/PLS/MCA	Prestazioni Sanitarie	Costi Personale assegnati (€)	Altri oneri assegnati (€)	Altri accantonamenti (es. fondi rischi)	Totale assegnato (€)	Investimenti preventivo (€) (inserire rettifica con segno positivo)	Beni e servizi assegnati (€)	Prestazioni MMG/PLS/MCA	Prestazioni Sanitarie	Costi Personale assegnati (€)	Altri oneri assegnati (€)	Altri accantonamenti (es. fondi rischi)	Totale utilizzo contributi (€) (costi + rettifiche ad investimenti)	Accant. quote inutilizzate contributi (€)	Incassato su assegnato 2025	Credito residuo su assegnato 2025	Importo Utilizzato CE (€)
TOTALE NOTA INTEGRATIVA -Consuntivo - 2025			0	0	0	0	0	0	0	0	0	0	0	0	0	0	0	0	0	0	0	0

Dettaglio conto: 4.1.0.1.0.2.0.0.30..02.0.0.0.0.00
Dettaglio conto new: 40.1.02/04/00.20.00.0
Contributi da ATS/ASST/Fondazioni della Regione (extra fondi) - Altro

			IMPORTI ASSEGNATI								DATI CONSUNTIVO											
Descrizione dell'ente o del soggetto concedente	nr. atto di assegnazione	Destinazione dell'assegnazione	Investimenti Assegnati (€) (inserire rettifica con segno positivo)	Beni e servizi assegnati (€)	Prestazioni MMG/PLS/MCA	Prestazioni Sanitarie	Costi Personale assegnati (€)	Altri oneri assegnati (€)	Altri accantonamenti (es. fondi rischi)	Totale assegnato (€)	Investimenti preventivo (€) (inserire rettifica con segno positivo)	Beni e servizi assegnati (€)	Prestazioni MMG/PLS/MCA	Prestazioni Sanitarie	Costi Personale assegnati (€)	Altri oneri assegnati (€)	Altri accantonamenti (es. fondi rischi)	Totale utilizzo contributi (€) (costi + rettifiche ad investimenti)	Accant. quote inutilizzate contributi (€)	Incassato su assegnato 2025	Credito residuo su assegnato 2025	Importo Utilizzato CE (€)

PROGETTO SALUTE

RLS.C.R.I.B.A.

TOTALE NOTA INTEGRATIVA -Consuntivo - 2025			0	0	0	0	0	0	0	0	0	0	0	0	0	0	0	0	0	0	0	0	0

Dettaglio conto: 4.10.10.20.200.010.00.000
Dettaglio conto new: 40102002000000
Contributi per la ricerca corrente da Ministero

Descrizione dell'ente o del soggetto concedente	nr. atto di assegnazione	Destinazione dell'assegnazione	IMPORTI ASSEGNATI								DATI CONSUNTIVO											
			Investimenti Assegnati (€) (inserire rettifica con segno positivo)	Beni e servizi assegnati (€)	Prestazioni MMG/PLS/MCA	Prestazioni Sanitarie	Costi Personale assegnati (€)	Altri oneri assegnati (€)	Altri accantonamenti (es. fondi rischi)	Totale assegnato (€)	Investimenti preventivo (€) (inserire rettifica con segno positivo)	Beni e servizi assegnati (€)	Prestazioni MMG/PLS/MCA	Prestazioni Sanitarie	Costi Personale assegnati (€)	Altri oneri assegnati (€)	Altri accantonamenti (es. fondi rischi)	Totale utilizzo contributi (€) (costi + rettifiche ad investimenti)	Accant. quote inutilizzate contributi (€)	Incassato su assegnato 2025	Credito residuo su assegnato 2025	Importo Utilizzato CE (€)
MINISTERO DELLA SALUTE - LOS	assegno provvisorio 85%	a Attività di ricerca corrente anno 2025		3.063,924						3.063,924	2,416	2.389,861			392,807			2.693,894	370,040	3.063,924		2.891,498
MINISTERO DELLA SALUTE - PR25+ STAB 2025	assegnazione provvisoria	Quota riparto Fondo contratto ricercatori e personale di supporto TD+TI(PRAMMDE) - L. 205/2017 + D.L. n. 51 del 9/6/2023, art.3 ter		4.593,832						4.593,832					4.593,832			4.593,832	-	4.593,832		4.593,832
Ministero della Salute (ERANET) - ZREM	8 RP-2023-2369428B -2 OUO	Prog. EJPRD CADANHIS Natural HiStory - resp. Dott.ssa CANAVERO c.c321		150,000						150,000								-	150,000	150,000		
Ministero della Salute (ERANET) - ZRE25	8 RP-2023-2369428J-2 OUO	Prog. EJPRD -GENOMUTS - Resp. Dr.ssa Lanzani - c.c. 208		135,750						135,750								-	135,750	135,750		
Ministero della Salute (ERANET) - ZRE26	8 RP-2023-2369429D -2 OUO	Prog. EJPRD - GNAOU - EU - Resp. Dr.ssa Zorzi - cc. 321		80,000						80,000								-	80,000	80,000		
Ministero della Salute (ERANET) - ZRE27	WF del 04-12-2024	ERANET - MODA - AID-PRION - QUOTA 50% - 2° ANNO		25,000						25,000								-	25,000	25,000		
Cinque per mille - MS - MUR - ZRC29	assegnazione pubblicata	Contributo 5 per mille anno finanziario 2024 - progetti scientifici nell'ambito delle Neuroscienze		733,120						733,120								-	733,120		733,120	
TOTALE NOTA INTEGRATIVA -Consuntivo - 2025			0	8.781,626	0	0	0	0	0	8.781,626	2,416	2.389,861	0	0	4.896,439	0	0	7.287,716	1.493,910	8.048,506	733,120	7.285,330

Dettaglio conto: 4.10.10.20.200.015.00.000
Dettaglio conto new: 40102002000000
Contributi per la ricerca corrente da Regione - Vincolati

Descrizione dell'ente o del soggetto concedente	nr. atto di assegnazione	Destinazione dell'assegnazione	IMPORTI ASSEGNATI								DATI CONSUNTIVO											
			Investimenti Assegnati (€) (inserire rettifica con segno positivo)	Beni e servizi assegnati (€)	Prestazioni MMG/PLS/MCA	Prestazioni Sanitarie	Costi Personale assegnati (€)	Altri oneri assegnati (€)	Altri accantonamenti (es. fondi rischi)	Totale assegnato (€)	Investimenti preventivo (€) (inserire rettifica con segno positivo)	Beni e servizi assegnati (€)	Prestazioni MMG/PLS/MCA	Prestazioni Sanitarie	Costi Personale assegnati (€)	Altri oneri assegnati (€)	Altri accantonamenti (es. fondi rischi)	Totale utilizzo contributi (€) (costi + rettifiche ad investimenti)	Accant. quote inutilizzate contributi (€)	Incassato su assegnato 2025	Credito residuo su assegnato 2025	Importo Utilizzato CE (€)
TOTALE NOTA INTEGRATIVA -Consuntivo - 2025			0	0	0	0	0	0	0	0	0	0	0	0	0	0	0	0	0	0	0	0

FACSIMILE

Dettaglio conto: 4.10.10.20.200.020.00.000
Dettaglio conto new: 401020500300000
Contributi per la ricerca corrente da altri enti pubblici - Vincolati

Descrizione dell'ente o del soggetto concedente	nr. atto di assegnazione	Destinazione dell'assegnazione	IMPORTI ASSEGNATI								DATI CONSUNTIVO											
			Investimenti Assegnati (€) (inserire rettifica con segno positivo)	Beni e servizi assegnati (€)	Prestazioni MMG/PLS/MCA	Prestazioni Sanitarie	Costi Personale assegnati (€)	Altri oneri assegnati (€)	Altri accantonamenti (es. fondi rischi)	Totale assegnato (€)	Investimenti preventivo (€) (inserire rettifica con segno positivo)	Beni e servizi assegnati (€)	Prestazioni MMG/PLS/MCA	Prestazioni Sanitarie	Costi Personale assegnati (€)	Altri oneri assegnati (€)	Altri accantonamenti (es. fondi rischi)	Totale utilizzo contributi (€) (costi + rettifiche ad investimenti)	Accant. quote inutilizzate contributi (€)	Incassato su assegnato 2025	Credito residuo su assegnato 2025	Importo Utilizzato CE (€)
TOTALE NOTA INTEGRATIVA -Consuntivo - 2025			0	0	0	0	0	0	0	0	0	0	0	0	0	0	0	0	0	0	0	0

Dettaglio conto: 4.10.10.20.200.110.00.000
Dettaglio conto new: 401020500400000
Contributi per la ricerca finalizzata da Ministero

Descrizione dell'ente o del soggetto concedente	nr. atto di assegnazione	Destinazione dell'assegnazione	IMPORTI ASSEGNATI								DATI CONSUNTIVO											
			Investimenti Assegnati (€) (inserire rettifica con segno positivo)	Beni e servizi assegnati (€)	Prestazioni MMG/PLS/MCA	Prestazioni Sanitarie	Costi Personale assegnati (€)	Altri oneri assegnati (€)	Altri accantonamenti (es. fondi rischi)	Totale assegnato (€)	Investimenti preventivo (€) (inserire rettifica con segno positivo)	Beni e servizi assegnati (€)	Prestazioni MMG/PLS/MCA	Prestazioni Sanitarie	Costi Personale assegnati (€)	Altri oneri assegnati (€)	Altri accantonamenti (es. fondi rischi)	Totale utilizzo contributi (€) (costi + rettifiche ad investimenti)	Accant. quote inutilizzate contributi (€)	Incassato su assegnato 2025	Credito residuo su assegnato 2025	Importo Utilizzato CE (€)
TOTALE NOTA INTEGRATIVA -Consuntivo - 2025			0	0	0	0	0	0	0	0	0	0	0	0	0	0	0	0	0	0	0	0

Dettaglio conto: 4.10.10.20.200.115.00.000
Dettaglio conto new: 401020500500000
Contributi per la ricerca finalizzata da Regione - Vincolati

Descrizione dell'ente o del soggetto concedente	nr. atto di assegnazione	Destinazione dell'assegnazione	IMPORTI ASSEGNATI								DATI CONSUNTIVO											
			Investimenti Assegnati (€) (inserire rettifica con segno positivo)	Beni e servizi assegnati (€)	Prestazioni MMG/PLS/MCA	Prestazioni Sanitarie	Costi Personale assegnati (€)	Altri oneri assegnati (€)	Altri accantonamenti (es. fondi rischi)	Totale assegnato (€)	Investimenti preventivo (€) (inserire rettifica con segno positivo)	Beni e servizi assegnati (€)	Prestazioni MMG/PLS/MCA	Prestazioni Sanitarie	Costi Personale assegnati (€)	Altri oneri assegnati (€)	Altri accantonamenti (es. fondi rischi)	Totale utilizzo contributi (€) (costi + rettifiche ad investimenti)	Accant. quote inutilizzate contributi (€)	Incassato su assegnato 2025	Credito residuo su assegnato 2025	Importo Utilizzato CE (€)
REGIONE LOMBARDIA - COLLABORA E INNOVA_ZRV7	bando_RERS 2021	Prog. PIONIER - P.I. dr. Laura		709,467						709,467								709,467	709,467			
REGIONE LOMBARDIA - COLLABORA E INNOVA_ZRV8	bando_RERS 2021	Prog. SMART - P.I. dr.ssa Lauran		187,177						187,177								187,177	187,177			
REGIONE LOMBARDIA - COLLABORA E INNOVA_ZRV9	bando_RERS 2021	Prog. SMART PINE - P.I. dott. Levi		238,010						238,010								238,010	238,010			
REGIONE LOMBARDIA - COLLABORA E INNOVA_ZRV10	bando_RERS 2021	Prog. MORENEURO - P.I. dr. Perri		383,083						383,083								383,083	383,083			
REGIONE LOMBARDIA - COLLABORA E INNOVA_ZRV11	bando_RERS 2021	Prog. DIMMI - P.I. dr.ssa Sarti		196,828						196,828								196,828	196,828			

PROGETTO

TOTALE NOTA INTEGRATIVA -Consuntivo - 2025			0	1,714,565	0	0	0	0	0	1,714,565	0	0	0	0	0	0	0	0	1,714,565	1,714,565	0	0

Dettaglio conto: 4.10.10.20.200.120.00.000
Dettaglio conto rev: 4010205000000
Contributi per la ricerca finalizzata da altri enti pubblici - Vincolati

Descrizione dell'ente o del soggetto concedente	nr. atto di assegnazione	Destinazione dell'assegnazione	IMPORTI ASSEGNATI								DATI CONSUNTIVO											
			Investimenti Assegnati (€) (inserire rettifica con segno positivo)	Beni e servizi assegnati (€)	Prestazioni MMG/PLS/MCA	Prestazioni Sanitarie	Costi Personale assegnati (€)	Altri oneri assegnati (€)	Altri accantonamenti (es. fondi rischi)	Totale assegnato (€)	Investimenti preventivo (€) (inserire rettifica con segno positivo)	Beni e servizi assegnati (€)	Prestazioni MMG/PLS/MCA	Prestazioni Sanitarie	Costi Personale assegnati (€)	Altri oneri assegnati (€)	Altri accantonamenti (es. fondi rischi)	Totale utilizzo contributi (€) (costi + rettifiche ad investimenti)	Accant. quote inutilizzate contributi (€)	Incassato su assegnato 2025	Credito residuo su assegnato 2025	Importo Utilizzato CE (€)
UNIVERSITA di Pavia ZR165	agreement 29/01/2025	Prog. U.S.ARMY SLA. Pi Rive Nilo		172,300						172,300		1,830			2,666			4,496	167,804		172,300	4,496
UNI. VERONA-BOLOGNA e CNR -ZR180B	tonifico ord.	Progetto Sviluppo delle Biobanche - P.I. dr. Gilbertini e La Mantea		61,808						61,808								-	61,808	35,000	26,808	-
TOTALE NOTA INTEGRATIVA -Consuntivo - 2025			0	234,108	0	0	0	0	0	234,108	0	1,830	0	0	2,666	0	0	4,496	229,612	35,000	199,108	4,496

A.1.C) Contributi c/esercizio da enti privati

Dettaglio conto: 4.10.10.30.010.000.00.000
Dettaglio conto rev: 4010301000000
Contributi da persone giuridiche private - Vincolati

Descrizione dell'ente o del soggetto concedente	nr. atto di assegnazione	Destinazione dell'assegnazione	IMPORTI ASSEGNATI								DATI CONSUNTIVO											
			Investimenti Assegnati (€) (inserire rettifica con segno positivo)	Beni e servizi assegnati (€)	Prestazioni MMG/PLS/MCA	Prestazioni Sanitarie	Costi Personale assegnati (€)	Altri oneri assegnati (€)	Altri accantonamenti (es. fondi rischi)	Totale assegnato (€)	Investimenti preventivo (€) (inserire rettifica con segno positivo)	Beni e servizi assegnati (€)	Prestazioni MMG/PLS/MCA	Prestazioni Sanitarie	Costi Personale assegnati (€)	Altri oneri assegnati (€)	Altri accantonamenti (es. fondi rischi)	Totale utilizzo contributi (€) (costi + rettifiche ad investimenti)	Accant. quote inutilizzate contributi (€)	Incassato su assegnato 2025	Credito residuo su assegnato 2025	Importo Utilizzato CE (€)

RISERVATO

TOTALE NOTA INTEGRATIVA -Consuntivo - 2025			0	0	0	0	0	0	0	0	0	0	0	0	0	0	0	0	0	0	0	0

Dettaglio conto: 4.10.10.30.020.000.00.000
Dettaglio conto new: 40103020000000
Contributi da persone fisiche private - Vincolati

			IMPORTI ASSEGNATI								DATI CONSUNTIVO											
Descrizione dell'ente o del soggetto concedente	nr. atto di assegnazione	Destinazione dell'assegnazione	Investimenti Assegnati (€) (inserire rettifica con segno positivo)	Beni e servizi assegnati (€)	Prestazioni MMG/PLS/MCA	Prestazioni Sanitarie	Costi Personale assegnati (€)	Altri oneri assegnati (€)	Altri accantonamenti (es. fondi rischi)	Totale assegnato (€)	Investimenti preventivo (€) (inserire rettifica con segno positivo)	Beni e servizi assegnati (€)	Prestazioni MMG/PLS/MCA	Prestazioni Sanitarie	Costi Personale assegnati (€)	Altri oneri assegnati (€)	Altri accantonamenti (es. fondi rischi)	Totale utilizzo contributi (€) (costi + rettifiche ad investimenti)	Accant. quote inutilizzate contributi (€)	Incassato su assegnato 2025	Credito residuo su assegnato 2025	Importo Utilizzato CE (€)
TOTALE NOTA INTEGRATIVA -Consuntivo - 2025			0	0	0	0	0	0	0	0	0	0	0	0	0	0	0	0	0	0	0	0

Dettaglio conto: 4.10.10.30.030.000.00.000
Dettaglio conto new: 40103030000000
Contributo del Tesoriere - Indistinto

			IMPORTI ASSEGNATI								DATI CONSUNTIVO											
Descrizione dell'ente o del soggetto concedente	nr. atto di assegnazione	Destinazione dell'assegnazione	Investimenti Assegnati (€) (inserire rettifica con segno positivo)	Beni e servizi assegnati (€)	Prestazioni MMG/PLS/MCA	Prestazioni Sanitarie	Costi Personale assegnati (€)	Altri oneri assegnati (€)	Altri accantonamenti (es. fondi rischi)	Totale assegnato (€)	Investimenti preventivo (€) (inserire rettifica con segno positivo)	Beni e servizi assegnati (€)	Prestazioni MMG/PLS/MCA	Prestazioni Sanitarie	Costi Personale assegnati (€)	Altri oneri assegnati (€)	Altri accantonamenti (es. fondi rischi)	Totale utilizzo contributi (€) (costi + rettifiche ad investimenti)	Accant. quote inutilizzate contributi (€)	Incassato su assegnato 2025	Credito residuo su assegnato 2025	Importo Utilizzato CE (€)
TOTALE NOTA INTEGRATIVA -Consuntivo - 2025			0	0	0	0	0	0	0	0	0	0	0	0	0	0	0	0	0	0	0	0

Dettaglio conto: 4.10.10.30.080.000.00.000
Dettaglio conto new: 40103040000000
Altri contributi da privati - Indistinto

			IMPORTI ASSEGNATI								DATI CONSUNTIVO											
Descrizione dell'ente o del soggetto concedente	nr. atto di assegnazione	Destinazione dell'assegnazione	Investimenti Assegnati (€) (inserire rettifica con segno positivo)	Beni e servizi assegnati (€)	Prestazioni MMG/PLS/MCA	Prestazioni Sanitarie	Costi Personale assegnati (€)	Altri oneri assegnati (€)	Altri accantonamenti (es. fondi rischi)	Totale assegnato (€)	Investimenti preventivo (€) (inserire rettifica con segno positivo)	Beni e servizi assegnati (€)	Prestazioni MMG/PLS/MCA	Prestazioni Sanitarie	Costi Personale assegnati (€)	Altri oneri assegnati (€)	Altri accantonamenti (es. fondi rischi)	Totale utilizzo contributi (€) (costi + rettifiche ad investimenti)	Accant. quote inutilizzate contributi (€)	Incassato su assegnato 2025	Credito residuo su assegnato 2025	Importo Utilizzato CE (€)

PLS CRIPA

Descrizione dell'ente o del soggetto concedente	nr. atto di assegnazione	Destinazione dell'assegnazione	Investimenti Assegnati (€) (inserire rettifica con segno positivo)	Beni e servizi assegnati (€)	Prestazioni MMG/PLS/MCA	Prestazioni Sanitarie	Costi Personale assegnati (€)	Altri oneri assegnati (€)	Altri accantonamenti (es. fondi rischi)	Totale assegnato (€)
TOTALE NOTA INTEGRATIVA -Consuntivo - 2025			0	0	0	0	0	0	0	0

Investimenti preventivo (€) (inserire rettifica con segno positivo)	Beni e servizi assegnati (€)	Prestazioni MMG/PLS/MCA	Prestazioni Sanitarie	Costi Personale assegnati (€)	Altri oneri assegnati (€)	Altri accantonamenti (es. fondi rischi)	Totale utilizzo contributi (€) (costi + rettifiche ad investimenti)	Accant. quote inutilizzate contributi (€)	Incassato su assegnato 2025	Credito residuo su assegnato 2025	Importo Utilizzato CE (€)
0	0	0	0	0	0	0	0	0	0	0	0

Dettaglio conto: 4.10.10.30.210.000.00.000
Dettaglio conto new: 40103050000000
Contributi per la ricerca corrente da soggetti privati - Vincolati

			IMPORTI ASSEGNATI							
Descrizione dell'ente o del soggetto concedente	nr. atto di assegnazione	Destinazione dell'assegnazione	Investimenti Assegnati (€) (inserire rettifica con segno positivo)	Beni e servizi assegnati (€)	Prestazioni MMG/PLS/MCA	Prestazioni Sanitarie	Costi Personale assegnati (€)	Altri oneri assegnati (€)	Altri accantonamenti (es. fondi rischi)	Totale assegnato (€)
TOTALE NOTA INTEGRATIVA -Consuntivo - 2025			0	0	0	0	0	0	0	0

DATI CONSUNTIVO											
Investimenti preventivo (€) (inserire rettifica con segno positivo)	Beni e servizi assegnati (€)	Prestazioni MMG/PLS/MCA	Prestazioni Sanitarie	Costi Personale assegnati (€)	Altri oneri assegnati (€)	Altri accantonamenti (es. fondi rischi)	Totale utilizzo contributi (€) (costi + rettifiche ad investimenti)	Accant. quote inutilizzate contributi (€)	Incassato su assegnato 2025	Credito residuo su assegnato 2025	Importo Utilizzato CE (€)
0	0	0	0	0	0	0	0	0	0	0	0

Dettaglio conto: 4.10.10.30.230.000.00.000
Dettaglio conto new: 40103060000000
Contributi per la ricerca finalizzata da soggetti privati - Vincolati

			IMPORTI ASSEGNATI							
Descrizione dell'ente o del soggetto concedente	nr. atto di assegnazione	Destinazione dell'assegnazione	Investimenti Assegnati (€) (inserire rettifica con segno positivo)	Beni e servizi assegnati (€)	Prestazioni MMG/PLS/MCA	Prestazioni Sanitarie	Costi Personale assegnati (€)	Altri oneri assegnati (€)	Altri accantonamenti (es. fondi rischi)	Totale assegnato (€)
Associazione AIRC - RA102	grant.22980	Prog.(TILs) gliobl.treat- Pellegatta -cc701		80,000						80,000
GREENPHIRE (USA)- RI26	bonifici	Prog. ENROLL HD- dr. Mariotti (RI26) cc 710		133,677						133,677
UNIV. IOWA -RI32	grant 1884000001- quota 2019	Prog. INC- CMT - Dr. Pareyson - cc 713		150,176						150,176
Aachen university - RI35	bonifico	Progetti di ricerca a favore Mal.ATAXIA- dr. Mariotti cc 710		150						150
Donazioni da Privati - RP10	bonifici	Prog. Neuroncologia sperim. Dr.ssa Pellegatta cc 701		49,037						49,037
Donazioni da Privati - RP15	bonifici	Prog. Mal. Neurologiche - dr.ssa Dalla Bella - CC 318900200		6,200						6,200
Diversi privati RP16	bonifico	Ric. Laboratorio Neuroimmunologia- Neuro 4 - dr.ssa Bonanno -exdr. Mantegazza RP16		12,200						12,200
Diversi privati - RP22	bonifici	Ricerca disturbi movimento e Parkinson- dr. Eleopra - cc 316		35,800						35,800
Diversi privati - RP23	bonifici	Prog. Spina bifida e Mal. Chiari - NCH pediatrica- dr. ssa Valentini		21,235						21,235
Diversi privati RP32	bonifico	Ric. Malattie Neurologiche dell' Infanzia dr. Ssa Moroni -RP32		1,100						1,100
Diversi privati - RP33	bonifici	RIC. Mal. Infanzia Neuropsichiatria - dr.ssa Zorzi - cc 321		35,560						35,560
Donazioni da privati - Assoc. Comini - RP35	bonifici	Progetti Neurogenetica Molecolare - dr.ssa Garavaglia - cc 708		8,800						8,800
Donazioni da privati - RP36	bonifici	Progetti Neurochirurgia II - dr. Ferroli - cc 310		6,650						6,650
Diversi privati - RP40	bonifici	Prog. ricerca Radioterapia - dr.ssa Fariselli		10,000						10,000
Donazioni da privati - RP41	bonifici	Progetti Neuroncologia - neurologia II - dr. Silvani - cc 317		29,926						29,926
Diversi Privati - RP49	bonifici	Contr. Ricerca mal SLA- dr. Lauria - Neurologia 3 - RP 49 - cc318		7,534						7,534
Donazioni da privati - RP53	bonifico	Ric. NEUROSIM center - Resp. Dr. Perin e prof. Di Meco - cc 309		5,105						5,105
Donazioni da Privati RP64	bonifico	Ric. Glioblastoma - Imaging 3D in NCH - dr. DiMeco - 309		30,368						30,368
Diversi Privati - RP67	bonifici	Prog. Ricerche mal. Neurochirur. SPINALE dr. Schiariti - RP67 - CC 312		1,090						1,090
Diversi privati - RP69	bonifico	Prog. Mal. Alzehimer e Prioni- dr. Giaccone - cc 704		2,495						2,495
Donazioni F.F. - RP73	bonifico	Prog. PLIN 4 - contributo per borsa di studio - P.I. dr.ssa Ruggieri		25,000						25,000
Donazioni da privati - RP76	bonifico	Ricerca Mal. Degenerative da Prioni in memoria di F.C. - P.I. Dott. Di Fede		2,000						2,000
Donazioni da privati - RP77	bonifici	Ric. . FUS Ultrasound - dr. Prada- cc 309		10,500						10,500
Donazioni da Privati ric Epilessia - Fond. Per il Dono- Girotinso RP78+RP12	bonifico	Prog. Studio Epilessie - DE CURTIS		28,643						28,643
Donazioni da privati - RP82	bonifici	Ric. Neurologia Sviluppo - dr. Granata cc 322		25,500						25,500
Diversi privati - RP85	bonifici	Ric. Mal. Metaboliche mitocondriali pediatriche - dr. ssa Ardissone - cc 321		5,445						5,445
Donazioni da privati - RP89	bonifico	Prog. Neurochirurgia 1 - P.I. dr.ssa Casali		2,255						2,255
Donazioni da privati - RP91	bonifico	Ricerca Neuropatologia - P.I. dr.ssa Barresi		5,000						5,000
Donazioni da privati - RP93	bonifico	Prog. Neuroncologia pediatrica- P.I. dr.ssa Saletti		15,000						15,000
Donazioni da privati - RP94	bonifico	Prog. Ricerca Neurochirurgia 2- P.I. dr. Saini		5,000						5,000
Donazioni da privati - RP95	bonifico	Prog. RicercMal. Neuromuscolari SN - P.I. dr. Maggi		528						528
Università di Tuingen (D) RPERN	bonifico	Progetti registro ERN - dr.ssa Mariotti		1,250						1,250
Diversi Privati -RPP	bonifici	Progetti Strategici istituzionali		30,448						30,448
Diversi Privati - RPRIC	bonifici	Direz.Scientifica - supporto progetti Neuroscienze - RPRIC -cc 702		48,827						48,827
Lasciti da Privati per ricerca RPSUC	atti notarili	Ricerca e Studio delle Neuroscienze dell'adulto e del bambino		511,705						511,705
Ditte farmaceutiche diverse - RSP7	bonifico	Ricerca "Monitoraggio multimodale pazienti affetti da SM - PI dr. CONFALONIERI-		35,000						35,000
Assoc. Paolo ZORZI - RZ3	quota 2025	Prog. Fuorisceina- P.I. dr. Broggi c.c.310		20,000						20,000
Assoc. Paolo ZORZI - RZ6	quota 2025	Prog. Epicare- P.I. dr. De Curtis cc 703		50,000						50,000
Assoc. Paolo ZORZI - RZ7	quota 2025	Prog. Distonie- P.I. dr.ssa G. Zorzi cc 321		20,000						20,000
Fondazione Ricerca Regionale Biomedica -FRRB -ZRA126	Early career award 2023	Progetto Spinal Muscular Atrophy - P.I. dr.ssa Bonanno		500,000						500,000
Fondazione Mariani - ZRA128	bando ricerca	Ricerca paz. Mal del linguaggio per PCI (Paralisi Cerebrale Infantile) - P.I. dr.ssa Granocchio -		27,000						27,000
CARIPLO 2021-1122-ZRA129	Grant bando 2024/ rif. 2024-1122	Progetto idiopatic Facial Pain - rif. 2024-1122 - P.I. dr. ssa Telesca		150,700						150,700
Fondazione ARISLA - ZRA130	Grant 2024	Progetto TDP43-SLA - P.I. dr. Moda-		37,840						37,840
Fondazione Ricerca Regionale Biomedica -FRRB -ZRA131	Bando permed 2024	Progetto LHON-MITO- P.I. dr.ssa Tiranti - 708		400,000						400,000

	DATI CONSUNTIVO											
Descrizione dell'ente o del soggetto concedente	Investimenti preventivo (€) (inserire rettifica con segno positivo)	Beni e servizi assegnati (€)	Prestazioni MMG/PLS/MCA	Prestazioni Sanitarie	Costi Personale assegnati (€)	Altri oneri assegnati (€)	Altri accantonamenti (es. fondi rischi)	Totale utilizzo contributi (€) (costi + rettifiche ad investimenti)	Accant. quote inutilizzate contributi (€)	Incassato su assegnato 2025	Credito residuo su assegnato 2025	Importo Utilizzato CE (€)
Associazione AIRC - RA102	-	-			-			-	80,000		80,000	-
GREENPHIRE (USA)- RI26	-	-			-			-	133,677		133,677	-
UNIV. IOWA -RI32	-	-			-			-	150,176		150,176	-
Aachen university - RI35	-	-			-			-	150		150	-
Donazioni da Privati - RP10	-	-			-			-	49,037		49,037	-
Donazioni da Privati - RP15	-	-			-			-	6,200		6,200	-
Diversi privati RP16	-	-			-			-	12,200		12,200	-
Diversi privati - RP22	-	-			-			-	35,800		35,800	-
Diversi privati - RP23	-	-			-			-	21,235		21,235	-
Diversi privati RP32	-	-			-			-	1,100		1,100	-
Diversi privati - RP33	-	-			-			-	35,560		35,560	-
Donazioni da privati - Assoc. Comini - RP35	-	-			-			-	8,800		8,800	-
Donazioni da privati - RP36	-	-			-			-	6,650		6,650	-
Diversi privati - RP40	-	-			-			-	10,000		10,000	-
Donazioni da privati - RP41	-	-			-			-	29,926		29,926	-
Diversi Privati - RP49	-	-			-			-	7,534		7,534	-
Donazioni da privati - RP53	-	-			-			-	5,105		5,105	-
Donazioni da Privati RP64	-	-			-			-	30,368	50	30,318	-
Diversi Privati - RP67	-	-			-			-	1,090		1,090	-
Diversi privati - RP69	-	-			-			-	2,495		2,495	-
Donazioni F.F. - RP73	-	-			-			-	25,000		25,000	-
Donazioni da privati - RP76	-	-			-			-	2,000		2,000	-
Donazioni da privati - RP77	-	-			-			-	10,500		10,500	-
Donazioni da Privati ric Epilessia - Fond. Per il Dono- Girotinso RP78+RP12	-	-			-			-	28,643		28,643	-
Donazioni da privati - RP82	-	-			-			-	25,500		25,500	-
Diversi privati - RP85	-	-			-			-	5,445		5,445	-
Donazioni da privati - RP89	-	-			-			-	2,255		2,255	-
Donazioni da privati - RP91	-	-			-			-	5,000		5,000	-
Donazioni da privati - RP93	-	-			-			-	15,000		15,000	-
Donazioni da privati - RP94	-	-			-			-	5,000		5,000	-
Donazioni da privati - RP95	-	-			-			-	528	3	525	-
Università di Tuingen (D) RPERN	-	-			-			-	1,250		1,250	-
Diversi Privati -RPP	-	-			-			-	30,448	50	30,398	-
Diversi Privati - RPRIC	-	-			-			-	48,827	1,115	47,712	-
Lasciti da Privati per ricerca RPSUC	-	-			-			-	511,705		511,705	-
Ditte farmaceutiche diverse - RSP7	-	-			-			-	35,000		35,000	-
Assoc. Paolo ZORZI - RZ3	12,637	-			-			12,637	7,363		20,000	-
Assoc. Paolo ZORZI - RZ6	-	11,760			-			11,760	38,240		50,000	11,760
Assoc. Paolo ZORZI - RZ7	-	-			-			-	20,000		20,000	-
Fondazione Ricerca Regionale Biomedica -FRRB -ZRA126	-	36,460			293			36,753	463,247	300,000	200,000	36,753
Fondazione Mariani - ZRA128	-	15,840			-			15,840	11,160	8,100	18,900	15,840
CARIPLO 2021-1122-ZRA129	-	5,840			-			5,840	144,860	105,490	45,210	5,840
Fondazione ARISLA - ZRA130	-	-			-			-	37,840	29,040	8,800	-
Fondazione Ricerca Regionale Biomedica -FRRB -ZRA131	-	4,187			-			4,187	395,813	280,000	120,000	4,187

Univ. Niev. Castel -(UK) -ZR618	Delib.n. 169/25 - Agreement	Progetto ". Transforming Parkinson's Care in Africa (TraPCA)" P.I. Dott. Cilia -		15.721						15.721	-	6.046					6.046	9.675		15.721	6.046
CINCINNATI UNIV. (USA) - ZR604	Agreement	Ric. Gene SCNA Parkinson dr. Cilia - cc316		18.945						18.945	-	-						18.945		18.945	-
The International Parkinson- USA -ZR687	MDS 2025	Prog. Ricerca M. Parkinson dr. Cilia - cc 136		6.758						6.758	-	-			-			6.758		6.758	-
APM TELETHON FRANCE- ZR689	Grant n. 24545	Prog. Ipsc ehvm - DR. SSA Tinarli - cc 708		80.000						80.000	-	592			-		592	79.408	40.000	40.000	592
Qaersi Privat - ZRP90	conflico	Progetto ASSOCIAZIONO-contributi e donazioni di ricerca dr. Del Bene		36.000						36.000	-	1.391			-		1.591	34.409		36.000	1.591
Malizia(gnee hajko) - in mancanza di spazio		CONTRIBUTI PER PROGETTI DIVERSI	-	340.822						340.822	-	9.604	-	-	-	-	9.604	331.218	43.133	297.689	9.604
TOTALE NOTA INTEGRATIVA -Consuntivo - 2025			**0**	**3.082.990**	**0**	**0**	**0**	**0**	**0**	**3.082.990**	**12.637**	**91.920**	**0**	**0**	**293**	**0**	**0**	**104.850**	**2.978.140**	**806.981**	**2.276.009**	**92.213**

Dettaglio conto: 4.1.0.20.2.0.030.010.00.000
Dettaglio conto new: 40202010000000
Proventi da Sperimentazione farmaci

Descrizione dell'ente o del soggetto concedente	nr. atto di assegnazione	Destinazione dell'assegnazione	IMPORTI ASSEGNATI								DATI CONSUNTIVO											
			Investimenti Assegnati (€) (inserire rettifica con segno positivo)	Beni e servizi assegnati (€)	Prestazioni MMG/PLS/MCA	Prestazioni Sanitarie	Costi Personale assegnati (€)	Altri oneri assegnati (€)	Altri accantonamenti (es. fondi rischi)	Totale assegnato (€)	Investimenti preventivo (€) (inserire rettifica con segno positivo)	Beni e servizi assegnati (€)	Prestazioni MMG/PLS/MCA	Prestazioni Sanitarie	Costi Personale assegnati (€)	Altri oneri assegnati (€)	Altri accantonamenti (es. fondi rischi)	Totale utilizzo contributi (€) (costi + rettifiche ad investimenti)	Accant. quote inutilizzate contributi (€)	Incassato su assegnato 2025	Credito residuo su assegnato 2025	Importo Utilizzato CE (€)
TOTALE NOTA INTEGRATIVA -Consuntivo - 2025			**0**	**0**	**0**	**0**	**0**	**0**	**0**	**0**	**0**	**0**	**0**	**0**	**0**	**0**	**0**	**0**	**0**	**0**	**0**	**0**

Dettaglio conto: 7.1.0.20.2.0.000.000.00.000
Dettaglio conto new: 81010020200000
Sopravvenienze attive per quote F.S. vincolato

Descrizione dell'ente o del soggetto concedente	nr. atto di assegnazione	Destinazione dell'assegnazione	IMPORTI ASSEGNATI								DATI CONSUNTIVO											
			Investimenti Assegnati (€) (inserire rettifica con segno positivo)	Beni e servizi assegnati (€)	Prestazioni MMG/PLS/MCA	Prestazioni Sanitarie	Costi Personale assegnati (€)	Altri oneri assegnati (€)	Altri accantonamenti (es. fondi rischi)	Totale assegnato (€)	Investimenti preventivo (€) (inserire rettifica con segno positivo)	Beni e servizi assegnati (€)	Prestazioni MMG/PLS/MCA	Prestazioni Sanitarie	Costi Personale assegnati (€)	Altri oneri assegnati (€)	Altri accantonamenti (es. fondi rischi)	Totale utilizzo contributi (€) (costi + rettifiche ad investimenti)	Accant. quote inutilizzate contributi (€)	Incassato su assegnato 2025	Credito residuo su assegnato 2025	Importo Utilizzato CE (€)
TOTALE NOTA INTEGRATIVA -Consuntivo - 2025			**0**	**0**	**0**	**0**	**0**	**0**	**0**	**0**	**0**	**0**	**0**	**0**	**0**	**0**	**0**	**0**	**0**	**0**	**0**	**0**

Dettaglio conto: 7.1.0.30.8.0.100.000.12.000
Dettaglio conto new: 81010100010012
Sopravvenienze attive da Regione - Extrafondo

Descrizione dell'ente o del soggetto concedente	nr. atto di assegnazione	Destinazione dell'assegnazione	IMPORTI ASSEGNATI								DATI CONSUNTIVO											
			Investimenti Assegnati (€) (inserire rettifica con segno positivo)	Beni e servizi assegnati (€)	Prestazioni MMG/PLS/MCA	Prestazioni Sanitarie	Costi Personale assegnati (€)	Altri oneri assegnati (€)	Altri accantonamenti (es. fondi rischi)	Totale assegnato (€)	Investimenti preventivo (€) (inserire rettifica con segno positivo)	Beni e servizi assegnati (€)	Prestazioni MMG/PLS/MCA	Prestazioni Sanitarie	Costi Personale assegnati (€)	Altri oneri assegnati (€)	Altri accantonamenti (es. fondi rischi)	Totale utilizzo contributi (€) (costi + rettifiche ad investimenti)	Accant. quote inutilizzate contributi (€)	Incassato su assegnato 2025	Credito residuo su assegnato 2025	Importo Utilizzato CE (€)

PROGETTO

TOTALE NOTA INTEGRATIVA -Consuntivo - 2025			0	0	0	0	0	0	0	0	0	0	0	0	0	0	0	0	0	0	0	0	0	0

	IMPORTI ASSEGNATI								DATI CONSUNTIVO											
	Investimenti Assegnati (€) (riserve rettifica con segno positivo)	Beni e servizi assegnati (€)	Prestazioni MMG/PLS/MCA	Prestazioni Sanitarie	Costi Personale assegnati (€)	Altri oneri assegnati (€)	Altri accantonamenti (es. fondi rischi)	Totale assegnato (€)	Investimenti preventivo (€) (riserve rettifica con segno positivo)	Beni e servizi assegnati (€)	Prestazioni MMG/PLS/MCA	Prestazioni Sanitarie	Costi Personale assegnati (€)	Altri oneri assegnati (€)	Altri accantonamenti (es. fondi rischi)	Totale utilizzo contributi (€) (costi + rettifiche ad investimenti)	Accant. quote inutilizzate contributi (€)	Incassato su assegnato 2025	Credito residuo su assegnato 2025	Importo Utilizzato CE (€)
TOTALE	0	13.880,932	0	0	0	0	0	13.880,932	15,093	2.482,611	0	0	4.899,398	0	0	7.397,062	6.483,870	10.605,052	3.275,880	7.382,009

F.to Il Responsabile Economico Finanziario ai sensi D.Lgs. 39/93

P.C.R.I.B.A.

BILANCIO SANITARIO

Conto 4.10.12.10.005.000.00.000
Conto new 40120010010000
Descrizione: **Utilizzo fondi per quote inutilizzati contributi esercizi precedenti da Regione - FSR indistinto finalizzato da Stato**

Descrizione dell'ente o del soggetto concedente	nr. atto di assegnazione	Destinazione dell'assegnazione	Anno Assegnazione	Importo assegnato (totale)
REGIONE LOMBARDIA - GESTIONE SANITARIA ACCENTRATA	20032 del 18/12/202	Prestazioni orarie a	2025	8,727
			Totale	**8,727**

UTILIZZI - DATI CONSUNTIVO												
Fondo quote inutilizzate inizio anno	Assegnazioni in corso d'anno di Fondo quote inutilizzate	Rettifiche/Giroconti su Stato Patrimoniale (escluse rettifiche sul fondo "finanziamenti per investimenti")	Finanziamenti per investimenti - Costituzione tramite giroconto da fondo quote inutilizzate (€)	Finanziamenti per investimenti - Costituzione tramite rettifica CE (€)	Beni e servizi (€)	Prestazioni MMG/PLS/MCA	Prestazioni Sanitarie	Costi Personale (€)	Altri oneri (€)	Totale utilizzi (€)	Fondo quote inutilizzate fine anno	Importo Utilizzato CE (€)
	8,727								8,727	8,727	0	8,727
0	**8,727**	**0**	**0**	**0**	**0**	**0**	**0**	**0**	**8,727**	**8,727**	**0**	**8,727**

Conto 4.10.12.10.006.000.00.000
Conto new 40120010010100
Descrizione: **Utilizzo fondi per quote inutilizzati contributi esercizi precedenti da ATS/ASST/Fondazioni - FSR indistinto finalizzato da Stato**

Descrizione dell'ente o del soggetto concedente	nr. atto di assegnazione	Destinazione dell'assegnazione	Anno Assegnazione	Importo assegnato (totale)

UTILIZZI - DATI CONSUNTIVO												
Fondo quote inutilizzate inizio anno	Assegnazioni in corso d'anno di Fondo quote inutilizzate	Rettifiche/Giroconti su Stato Patrimoniale (escluse rettifiche sul fondo "finanziamenti per investimenti")	Finanziamenti per investimenti - Costituzione tramite giroconto da fondo quote inutilizzate (€)	Finanziamenti per investimenti - Costituzione tramite rettifica CE (€)	Beni e servizi (€)	Prestazioni MMG/PLS/MCA	Prestazioni Sanitarie	Costi Personale (€)	Altri oneri (€)	Totale utilizzi (€)	Fondo quote inutilizzate fine anno	Importo Utilizzato CE (€)

R.L.S.C.R.I.B.A.

			Totale	0

0	0	0	0	0	0	0	0	0	0	0	0	0

Conto 4.10.12.10.010.000.00.000
Conto new 4012001002000 0

Descrizione: **Utilizzo fondi per quote inutilizzati contributi vincolati esercizi precedenti da Regione per quota FSR Vincolato**

Descrizione dell'ente o del soggetto concedente	nr. atto di assegnazione	Destinazione dell'assegnazione	Anno Assegnazione	Importo assegnato (totale)
REGIONE LOMBARDIA- RR36 PROG. Finalizzato MS	DDG 17922	FINAUZZATA MINI	2021	0
ATTIVITÀ A FAVORE DI CITTADINI RESIDENTI IN REGIONI DIVERSE DA QUE	DELIBERAZIONE N	RIPARTO DEL FON	2023	714,047
RR38-REGIONE LOMBARDIA-CEFALEA	DECRETO 5528 DE	RR38-QUOTA 2023	2024	1,731,600
REGIONE LOMBARDIA	DECRETO N. 1357	POTENZIAMENTO	2024	68,040
REGIONE LOMBARDIA	DG Welfare n. 1567	finanziamenti destin	2024	27,600
ATTIVITÀ A FAVORE DI CITTADINI RESIDENTI IN REGIONI DIVERSE DA QUE	Decreto n. 5730/202	Attività Degli Iircs R	2025	165,735
ATTIVITÀ A FAVORE DI CITTADINI RESIDENTI IN REGIONI DIVERSE DA QUE	Decreto n. 5730/202	Attività Degli Iircs R	2025	226,427

UTILIZZI - DATI CONSUNTIVO

Fondo quote inutilizzate inizio anno	Assegnazioni in corso d'anno di Fondo quote inutilizzate	Rettifiche/Giroconti su Stato Patrimoniale (escluse rettifiche sul fondo "finanziamenti per investimenti")	Finanziamenti per investimenti - Costituzione tramite giroconto da fondo quote inutilizzate (€)	Finanziamenti per investimenti - Costituzione tramite rettifica CE (€)	Beni e servizi (€)	Prestazioni MMG/PLS/MCA	Prestazioni Sanitarie	Costi Personale (€)	Altri oneri (€)	Totale utilizzi (€)	Fondo quote inutilizzate fine anno	Importo Utilizzato CE (€)
										0	0	0
714,047		392,162			60,666					60,666	1,045,543	60,666
655,668					610,212					610,212	45,456	610,212
68,040										0	68,040	0
27,600										0	27,600	0
	165,735	-165,735								0	0	0
0	226,427	-226,427								0	0	0

			Totale	2,933,449

										0	0	0
										0	0	0
										0	0	0
										0	0	0
										0	0	0
										0	0	0
										0	0	0
										0	0	0
										0	0	0
										0	0	0
										0	0	0
										0	0	0
										0	0	0
										0	0	0
										0	0	0
										0	0	0
										0	0	0
										0	0	0
										0	0	0
										0	0	0
1,465,355	392,162	0	0	0	670,878	0	0	0	0	670,878	1,186,639	670,878

PLS.C.R.I.B.A.

Conto: 4.10.12.10.012.000.00.000
Conto New: 40120010030000
Descrizione: **Utilizzo fondi per quote inutilizzati contributi esercizi precedenti da Regione - FSR indistinto finalizzato da Regione**

Descrizione dell'ente o del soggetto concedente	nr. atto di assegnazione	Destinazione dell'assegnazione	Anno Assegnazione	Importo assegnato (totale)
Reg.Lomb.	DGR9329/12	COMA PROJECT, saldo-RR19-Leonardi	2012	143,000
Reg.Lomb.	7343/12	Prog.MAPUTO fase 2.-RR26	2012	25,000
Reg.Lomb.	10509/12	Ric.Ind.Kennedy-acc.70%-RR25-dr.Pareyson-RR25	2012	168,000
Reg.Lomb.-PROGETTO REVOCATO	DDG 2494/11	Ric.Innovativa IPERBARICA-Revocato	2012	510,000
Reg.Lomb.	decr. 9269	Ric.Ind.Kennedy-Sd.30%-RR25 Pareyson-RR25	2013	72,000
Reg.Lomb.	decr.6848/14	Ric.Ind.2013DemenzeRR27Filippini	2013	243,000
REGIONE LOMBARDIA	DDG 6324/14-DDG 12243/14	Epileptog.Dr. Spreafico (RR 165)	2014	89,000
REGIONE LOMBARDIA	DDG 6324/14-DDG 12243/14	IDAGIT-Dr.ssa Leonardi (RR 161)	2014	55,000
REGIONE LOMBARDIA	DDG 6324/14-DDG 12243/14	Smart food -Dr. Cappa (RR 166)	2014	80,000
REGIONE LOMBARDIA	DDG 6324/14-DDG 12243/14	Ataxias-Dr. Mariotti (RR 163)	2014	63,000
REGIONE LOMBARDIA	DDG 6324/14-DDG 12243/14	Stroke-Dr. Boncoraglio (RR 167)	2014	53,000
			Totale	**1,501,000**

UTILIZZI - DATI CONSUNTIVO

Fondo quote inutilizzate inizio anno	Assegnazioni in corso d'anno di Fondo quote inutilizzate	Rettifiche/Giroconti su Stato Patrimoniale (escluse rettifiche sul fondo "finanziamenti per investimenti")	Finanziamenti per investimenti - Costituzione tramite giroconto da fondo quote inutilizzate (€)	Finanziamenti per investimenti - Costituzione tramite rettifica CE (€)	Beni e servizi (€)	Prestazioni MMG/PLS/MCA	Prestazioni Sanitarie	Costi Personale (€)	Altri oneri (€)	Totale utilizzi (€)	Fondo quote inutilizzate fine anno	Importo Utilizzato CE (€)
117,000										0	117,000	0
7,000										0	7,000	0
0										0	0	0
498,195										0	498,195	0
45,000										0	45,000	0
98,000										0	98,000	0
18,000										0	18,000	0
12,000										0	12,000	0
62,000										0	62,000	0
23,000										0	23,000	0
27,000										0	27,000	0
907,195	**0**	**0**	**0**	**0**	**0**	**0**	**0**	**0**	**0**	**0**	**907,195**	**0**

Conto: 4.10.12.10.013.000.00.000
Conto New: 40120010040000
Descrizione: **Utilizzo fondi per quote inutilizzate finanziamento di parte corrente per servizi socio-sanitari da contributi esercizi precedenti da Regione - FSR indistinto finalizzato da Regione**

Descrizione dell'ente o del soggetto concedente	nr. atto di assegnazione	Destinazione dell'assegnazione	Anno Assegnazione	Importo assegnato (totale)

UTILIZZI - DATI CONSUNTIVO

Fondo quote inutilizzate inizio anno	Assegnazioni in corso d'anno di Fondo quote inutilizzate	Rettifiche/Giroconti su Stato Patrimoniale (escluse rettifiche sul fondo "finanziamenti per investimenti")	Finanziamenti per investimenti - Costituzione tramite giroconto da fondo quote inutilizzate (€)	Finanziamenti per investimenti - Costituzione tramite rettifica CE (€)	Beni e servizi (€)	Prestazioni MMG/PLS/MCA	Prestazioni Sanitarie	Costi Personale (€)	Altri oneri (€)	Totale utilizzi (€)	Fondo quote inutilizzate fine anno	Importo Utilizzato CE (€)
										0	0	0
										0	0	0
										0	0	0
										0	0	0

Copia tratta da: DGR - XI/6777

0	0	0	0	0	0	0	0	0	0	0	0	0
0	0	0										
0	0	0										
0	0	0										
0	0	0										
0	0	0										
0	0	0										
0	0	0										
0	0	0										
0	0	0										
0	0	0										
0	0	0										
0	0	0										
0	0	0										
0	0	0										
0	0	0										
0	0	0										
0	0	0										
0	0	0										
0	0	0										
0	0	0										
0	0	0										
0	0	0										
0	0	0										
0	0	0										
0	0	0										
0	0	0										
0	0	0										
0	0	0										
0	0	0										
0	0	0										
0	0	0										
0	0	0										
0	0	0										
0	0	0										
0	0	0										
0	0	0										
0	0	0										
0	0	0										
0	0	0										
0	0	0										
0	0	0										
0	0	0										
0	0	0										
0	0	0										
0	0	0										
0	0	0										
0	0	0										
0	0	0										
0	0	0										
0	0	0										
0	0	0										
0	0	0										
0	0	0										
0	0	0										
0	0	0										
0	0	0										
0	0	0										
0	0	0										
0	0	0										
0	0	0										
0	0	0										
0	0	0										
0	0	0										
0	0	0										
0	0	0										
0	0	0										
0	0	0										

0	Totale			

Conto 4.10.12.10.015.000.00.000
Conto New 40120010050000
Descrizione: Utilizzo fondi per quote inutilizzati contributi vincolati esercizi precedenti da ATS/ASST/Fondazioni per quota FSR Vincolato

Descrizione dell'ente o del soggetto concedente	nr. atto di assegnazione	Destinazione dell'assegnazione	Anno Assegnazione	Importo assegnato (totale)	UTILIZZI - DATI CONSUNTIVO: Fondo quote inutilizzate inizio anno	Assegnazioni in corso d'anno di Fondo quote inutilizzate	Rettifiche/Giroconti su Stato Patrimoniale (escluse rettifiche sul fondo "finanziamenti per investimenti")	Finanziamenti per investimenti - Costituzione tramite giroconto da fondo quote inutilizzate (€)	Finanziamenti per investimenti - Costituzione tramite rettifica CE (€)	Beni e servizi (€)	Prestazioni MMG/PLS/MCA	Prestazioni Sanitarie	Costi Personale (€)	Altri oneri (€)	Totale utilizzi (€)	Fondo quote inutilizzate fine anno	Importo Utilizzato CE (€)
ASST VIMERCATE - Farmacovigilanza - RR34	DGR 3374/20	SVOLGIMENTO DI PROGETTI DI RICERCA FARMACOVIGILANZA	2020	5,300	5,300										0	5,300	0
															0	0	0
															0	0	0
															0	0	0
															0	0	0
															0	0	0
															0	0	0
															0	0	0
															0	0	0
															0	0	0
															0	0	0
															0	0	0
															0	0	0
															0	0	0
															0	0	0
															0	0	0
															0	0	0
															0	0	0
															0	0	0
															0	0	0
															0	0	0
															0	0	0
															0	0	0
															0	0	0
															0	0	0
															0	0	0
															0	0	0
															0	0	0
															0	0	0
															0	0	0
															0	0	0
															0	0	0
															0	0	0
															0	0	0
															0	0	0
															0	0	0
															0	0	0
															0	0	0
															0	0	0
															0	0	0
															0	0	0
															0	0	0
															0	0	0
															0	0	0
															0	0	0
															0	0	0
															0	0	0
															0	0	0
															0	0	0
															0	0	0
															0	0	0
															0	0	0
															0	0	0
															0	0	0
															0	0	0
															0	0	0
															0	0	0
															0	0	0
															0	0	0
															0	0	0
															0	0	0
															0	0	0
															0	0	0
															0	0	0
															0	0	0
															0	0	0
															0	0	0
															0	0	0
															0	0	0
															0	0	0
															0	0	0
			Totale	5,300	5,300	0	0	0	0	0	0	0	0	0	0	5,300	0

R.I.S.C.R.I.B.A.

Conto 4.10.12.10.018.000.00.000
Conto New 40120010060000
Descrizione: **Utilizzo fondi per quote inutilizzati contributi esercizi precedenti da ATS/ASST/Fondazioni - FSR indistinto finalizzato da Regione**

Descrizione dell'ente o del soggetto concedente	nr. atto di assegnazione	Destinazione dell'assegnazione	Anno Assegnazione	Importo assegnato (totale)
			Totale	**0**

UTILIZZI - DATI CONSUNTIVO

Fondo quote inutilizzate inizio anno	Assegnazioni in corso d'anno di Fondo quote inutilizzate	Rettifiche/Giroconti su Stato Patrimoniale (escluse rettifiche sul fondo "finanziamenti per investimenti")	Finanziamenti per investimenti - Costituzione tramite giroconto da fondo quote inutilizzate (€)	Finanziamenti per investimenti - Costituzione tramite rettifica CE (€)	Beni e servizi (€)	Prestazioni MMG/PLS/MCA	Prestazioni Sanitarie	Costi Personale (€)	Altri oneri (€)	Totale utilizzi (€)	Fondo quote inutilizzate fine anno	Importo Utilizzato CE (€)
										0	0	0
										0	0	0
										0	0	0
										0	0	0
										0	0	0
										0	0	0
										0	0	0
										0	0	0
										0	0	0
										0	0	0
										0	0	0
										0	0	0
										0	0	0
										0	0	0
										0	0	0
										0	0	0
										0	0	0
										0	0	0
										0	0	0
										0	0	0
										0	0	0
										0	0	0
										0	0	0
										0	0	0
										0	0	0
										0	0	0
										0	0	0
										0	0	0
										0	0	0
										0	0	0
										0	0	0
										0	0	0
										0	0	0
										0	0	0
										0	0	0
										0	0	0
										0	0	0
										0	0	0
										0	0	0
										0	0	0
										0	0	0
										0	0	0
										0	0	0
										0	0	0
										0	0	0
										0	0	0
										0	0	0
										0	0	0
										0	0	0
										0	0	0
										0	0	0
										0	0	0
										0	0	0
										0	0	0
										0	0	0
										0	0	0
										0	0	0
										0	0	0
										0	0	0
										0	0	0
										0	0	0
										0	0	0
										0	0	0
										0	0	0
										0	0	0
										0	0	0
										0	0	0
										0	0	0
										0	0	0
										0	0	0
										0	0	0
0	**0**	**0**	**0**	**0**	**0**	**0**	**0**	**0**	**0**	**0**	**0**	**0**

R.L. S.C.R.I.B.A.

Conto: 4.10.12.10.020.000.00.000
Conto New: 40120010070000
Descrizione: **Utilizzo fondi per quote inutilizzati contributi vincolati esercizi precedenti da soggetti pubblici (extra fondo) Vincolati**

Descrizione dell'ente o del soggetto concedente	nr. atto di assegnazione	Destinazione dell'assegnazione	Anno Assegnazione	Importo assegnato (totale)	Fondo quote inutilizzate inizio anno	Assegnazioni in corso d'anno di Fondo quote inutilizzate	Rettifiche/Giroconti su Stato Patrimoniale (escluse rettifiche sul fondo "finanziamenti per investimenti")	Finanziamenti per investimenti - Costituzione tramite giroconto da fondo quote inutilizzate (€)	Finanziamenti per investimenti - Costituzione tramite rettifica CE (€)	Beni e servizi (€)	Prestazioni MMG/PLS/MCA	Prestazioni Sanitarie	Costi Personale (€)	Altri oneri (€)	Totale utilizzi (€)	Fondo quote inutilizzate fine anno	Importo Utilizzato CE (€)
					UTILIZZI - DATI CONSUNTIVO												
REGIONE LOMBARDIA -RR28	DDDG 7957/14	RF/2314035- dr.Ta	2014	318,000	24,570										0	24,570	0
REGIONE LOMBARDIA- RR35 PROG. Finalizzato MS	GR-2018-12366771	Ric. Ambroxolo - Ma	2020	449,200	145,146										0	145,146	0
REG.LOMBARDIA DECR 15553/2022 -RR 37-ALZHEIMER	REG.LOMBARDIA	FONDO PER L'ALZ	2022-2023	377,334	154,640					58,359					58,359	96,281	58,359
Studio Progen CEL	ATTI INTERNI VAR	DIPARTIMENTO DI	2023	8,349	8,349		-8,349								0	0	0
Studio Progen CEL	ATTI INTERNI VAR	FONDI SPERIMENT	2023	41,651	41,651		-41,651								0	0	0
DIPARTIMENTO DELLA TRASFORMAZIONE DIGITALE-PRESIDENZA CDM	48-1/2023-PNNR	ABILITAZIONE AL	2023	276,759	276,759										0	276,759	0
REGIONE LOMBARDIA- RR36 PROG. Finalizzato MS	DDG 17922	FINALIZZATA MINI	2021	1,200,000	874,192					234,175					234,175	640,017	234,175
REGIONE LOMBARDIA	DECRETO N. 1965	SVOLGIMENTO DI	2024	13,500	13,500					2,616					2,616	10,884	2,616
RR36- GLIHOPE-QUOTA RL TRAMITE FRRB	SVOLGIMENTO DI	PROGETTI DI RIC	2022	150,000			150,000								0	150,000	0
															0	0	0
Fondo Per L¿Alzheimer E Le Demenze (QUOTA 2024) - RR44	Decreto n. 18035 d	Fondo Per L¿Alzhei	2025	540,414		540,414									0	540,414	0
															0	0	0
															0	0	0
															0	0	0
															0	0	0
															0	0	0
															0	0	0
															0	0	0
															0	0	0
															0	0	0
															0	0	0
															0	0	0
															0	0	0
															0	0	0
															0	0	0
															0	0	0
															0	0	0
															0	0	0
															0	0	0
															0	0	0
															0	0	0
															0	0	0
															0	0	0
															0	0	0
															0	0	0
															0	0	0
															0	0	0
															0	0	0
															0	0	0
															0	0	0
															0	0	0
															0	0	0
															0	0	0
															0	0	0
															0	0	0
															0	0	0
															0	0	0
															0	0	0
															0	0	0
															0	0	0
															0	0	0
															0	0	0
															0	0	0
															0	0	0
															0	0	0
															0	0	0
															0	0	0
															0	0	0
															0	0	0
															0	0	0
															0	0	0
															0	0	0
															0	0	0
															0	0	0
															0	0	0
															0	0	0
															0	0	0
															0	0	0
															0	0	0
															0	0	0
															0	0	0
															0	0	0
			Totale	3,375,207	1,538,807	540,414	100,000	0	0	295,150	0	0	0	0	295,150	1,884,071	295,150

Conto: 4.10.12.10.025.000.00.000
Conto New: 40120010080000
Descrizione: **Utilizzo fondi per quote inutilizzati per servizi socio sanitari (ASSI) di contributi esercizi precedenti da Regione (extra fondo)**

Descrizione dell'ente o del soggetto concedente	nr. atto di assegnazione	Destinazione dell'assegnazione	Anno Assegnazione	Importo assegnato (totale)	Fondo quote inutilizzate inizio anno	Assegnazioni in corso d'anno di Fondo quote inutilizzate	Rettifiche/Giroconti su Stato Patrimoniale (escluse rettifiche sul fondo "finanziamenti per investimenti")	Finanziamenti per investimenti - Costituzione tramite giroconto da fondo quote inutilizzate (€)	Finanziamenti per investimenti - Costituzione tramite rettifica CE (€)	Beni e servizi (€)	Prestazioni MMG/PLS/MCA	Prestazioni Sanitarie	Costi Personale (€)	Altri oneri (€)	Totale utilizzi (€)	Fondo quote inutilizzate fine anno	Importo Utilizzato CE (€)
					UTILIZZI - DATI CONSUNTIVO												
															0	0	0
															0	0	0
															0	0	0
															0	0	0
															0	0	0
															0	0	0
															0	0	0
															0	0	0
															0	0	0
															0	0	0
															0	0	0
															0	0	0
															0	0	0
															0	0	0
															0	0	0
															0	0	0
															0	0	0
															0	0	0
															0	0	0
															0	0	0
															0	0	0
															0	0	0
															0	0	0

P.L.S.C.R.I.B.A.

Descrizione dell'ente o del soggetto concedente	nr. atto di assegnazione	Destinazione dell'assegnazione	Anno Assegnazione	Importo assegnato (totale)	Fondo quote inutilizzate inizio anno	Assegnazioni in corso d'anno di Fondo quote inutilizzate	Rettifiche/Giroconti su Stato Patrimoniale (escluse rettifiche sul fondo "finanziamenti per investimenti")	Finanziamenti per investimenti - Costituzione tramite giroconto da fondo quote inutilizzate (€)	Finanziamenti per investimenti - Costituzione tramite rettifica CE (€)	Beni e servizi (€)	Prestazioni MMG/PLS/MCA	Prestazioni Sanitarie	Costi Personale (€)	Altri oneri (€)	Totale utilizzi (€)	Fondo quote inutilizzate fine anno	Importo Utilizzato CE (€)
															0	0	0
															0	0	0
															0	0	0
															0	0	0
															0	0	0
															0	0	0
															0	0	0
															0	0	0
															0	0	0
															0	0	0
															0	0	0
															0	0	0
															0	0	0
															0	0	0
															0	0	0
															0	0	0
															0	0	0
															0	0	0
															0	0	0
															0	0	0
															0	0	0
															0	0	0
															0	0	0
															0	0	0
															0	0	0
															0	0	0
															0	0	0
															0	0	0
															0	0	0
															0	0	0
															0	0	0
															0	0	0
															0	0	0
															0	0	0
															0	0	0
															0	0	0
															0	0	0
															0	0	0
															0	0	0
															0	0	0
															0	0	0
															0	0	0
															0	0	0
															0	0	0
															0	0	0
															0	0	0
															0	0	0
															0	0	0
			Totale	0	0	0	0	0	0	0	0	0	0	0	0	0	0

Conto 4.10.12.10.026.000.00.000
Conto New 40120010080100
Descrizione: **Utilizzo fondi per quote inutilizzate contributi vincolati esercizi precedenti da MEF - PNRR (extra fondo) Vincolati**

					UTILIZZI - DATI CONSUNTIVO												
Descrizione dell'ente o del soggetto concedente	nr. atto di assegnazione	Destinazione dell'assegnazione	Anno Assegnazione	Importo assegnato (totale)	Fondo quote inutilizzate inizio anno	Assegnazioni in corso d'anno di Fondo quote inutilizzate	Rettifiche/Giroconti su Stato Patrimoniale (escluse rettifiche sul fondo "finanziamenti per investimenti")	Finanziamenti per investimenti - Costituzione tramite giroconto da fondo quote inutilizzate (€)	Finanziamenti per investimenti - Costituzione tramite rettifica CE (€)	Beni e servizi (€)	Prestazioni MMG/PLS/MCA	Prestazioni Sanitarie	Costi Personale (€)	Altri oneri (€)	Totale utilizzi (€)	Fondo quote inutilizzate fine anno	Importo Utilizzato CE (€)
															0	0	0
															0	0	0
															0	0	0
															0	0	0
															0	0	0
															0	0	0
															0	0	0
															0	0	0
															0	0	0
															0	0	0
															0	0	0
															0	0	0
															0	0	0
															0	0	0
															0	0	0
															0	0	0
															0	0	0
															0	0	0
															0	0	0
															0	0	0
															0	0	0
															0	0	0
															0	0	0
															0	0	0
															0	0	0
															0	0	0
															0	0	0
															0	0	0
															0	0	0
															0	0	0
															0	0	0
															0	0	0
															0	0	0
															0	0	0
															0	0	0
															0	0	0
															0	0	0
															0	0	0
															0	0	0
															0	0	0
															0	0	0
															0	0	0
															0	0	0
															0	0	0
															0	0	0
															0	0	0
															0	0	0
															0	0	0
															0	0	0
															0	0	0
															0	0	0
															0	0	0
															0	0	0
															0	0	0
															0	0	0
															0	0	0
															0	0	0
															0	0	0

			Totale	0

										0	0	0
										0	0	0
										0	0	0
										0	0	0
										0	0	0
										0	0	0
										0	0	0
										0	0	0
										0	0	0
										0	0	0
										0	0	0
										0	0	0
										0	0	0
										0	0	0
0	0	0	0	0	0	0	0	0	0	0	0	0

RLS.C.R.I.B.A.

Conto	4.10.12.10.055.000.00.000
Conto New	40120010130000
Descrizione:	**Utilizzo fondi per quote inutilizzate contributi vincolati esercizi precedenti da privati (altro)**

Descrizione dell'ente o del soggetto concedente	nr. atto di assegnazione	Destinazione dell'assegnazione	Anno Assegnazione	Importo assegnato (totale)
DITTE FARMACEUTICHE VARIE	DELIBERE INTERN	FARMACIA	2024	16,505
DITTE FARMACEUTICHE VARIE	DELIBERE INTERN	LABORATORIO AN	2024	8,012
DITTE FARMACEUTICHE VARIE	DELIBERE INTERN	NEUROANESTESIA	2024	9,730
DITTE FARMACEUTICHE VARIE	DELIBERE INTERN	NEUROCHIRURGIA	2024	24,183
DITTE FARMACEUTICHE VARIE	DELIBERE INTERN	NEUROLOGIA 1	2024	82,263
DITTE FARMACEUTICHE VARIE	DELIBERE INTERN	NEUROLOGIA 10	2024	94,252
DITTE FARMACEUTICHE VARIE	DELIBERE INTERN	NEUROLOGIA 2	2024	328,975
DITTE FARMACEUTICHE VARIE	DELIBERE INTERN	NEUROLOGIA 3	2024	286,455
DITTE FARMACEUTICHE VARIE	DELIBERE INTERN	NEUROLOGIA 4	2024	774,926
DITTE FARMACEUTICHE VARIE	DELIBERE INTERN	NEUROLOGIA 5	2024	227,559
DITTE FARMACEUTICHE VARIE	DELIBERE INTERN	NEUROLOGIA 6	2024	9,034
DITTE FARMACEUTICHE VARIE	DELIBERE INTERN	NEUROLOGIA 7	2024	83,496
DITTE FARMACEUTICHE VARIE	DELIBERE INTERN	NEUROLOGIA 8	2024	0
DITTE FARMACEUTICHE VARIE	DELIBERE INTERN	NEUROLOGIA 9	2024	5,956
DITTE FARMACEUTICHE VARIE	DELIBERE INTERN	NEUROPSICHIATR	2024	71,676
DITTE FARMACEUTICHE VARIE	DELIBERE INTERN	NEUROPSICHIATR	2024	633,799
DITTE FARMACEUTICHE VARIE	DELIBERE INTERN	NEURORADIOLOG	2024	208,062
DITTE FARMACEUTICHE VARIE	DELIBERE INTERN	NEURORADIOLOG	2024	18,011
DITTE FARMACEUTICHE VARIE	DELIBERE INTERN	RADIOTERAPIA	2024	2,037
DITTE FARMACEUTICHE VARIE	DELIBERE INTERN	SERVIZIO DI MEDI	2024	318,721
DITTE FARMACEUTICHE VARIE	DELIBERE INTERN	SSD CEFALEE	2024	0
DITTE FARMACEUTICHE VARIE	DELIBERE INTERN	SSD NEUROCHIRU	2024	1,376
DITTE FARMACEUTICHE VARIE	DELIBERE INTERN	SSD Neurologia - R	2024	0
DITTE FARMACEUTICHE VARIE	DELIBERE INTERN	DIREZIONE SCIEN	2024	737,002
DITTE FARMACEUTICHE VARIE	DELIBERE INTERN	DIREZIONE SCIEN	2024	429,045
DITTE FARMACEUTICHE VARIE	DELIBERE INTERN	DIREZIONE SCIEN	2024	407,306
DITTE FARMACEUTICHE VARIE	DELIBERE INTERN	DIREZIONE AMMIN	2024	123,146
DITTE FARMACEUTICHE VARIE	DELIBERE INTERN	DIREZIONE SANIT	2024	650
RR36- GUHOPE-QUOTA RL TRAMITE FRRB	SVOLGIMENTO DI	PROGETTI DI RIC	2022	150,000

UTILIZZI - DATI CONSUNTIVO

Fondo quote inutilizzate inizio anno	Assegnazioni in corso d'anno di Fondo quote inutilizzate	Rettifiche/Giroconti su Stato Patrimoniale (escluse rettifiche sul fondo "finanziamenti per investimenti")	Finanziamenti per investimenti - Costituzione tramite giroconto da fondo quote inutilizzate (€)	Finanziamenti per investimenti - Costituzione tramite rettifica CE (€)	Beni e servizi (€)	Prestazioni MMG/PLS/MCA	Prestazioni Sanitarie	Costi Personale (€)	Altri oneri (€)	Totale utilizzi (€)	Fondo quote inutilizzate fine anno	Importo Utilizzato CE (€)
16,505					2,632					2,632	13,873	2,632
8,012										0	8,012	0
9,730				1,580	1,806					3,386	6,344	1,806
24,183					2,818					2,818	21,365	2,818
82,263				1,220	69,764					70,984	11,279	69,764
94,252				3,362	1,109					4,471	89,781	1,109
328,975					28,620					28,620	300,355	28,620
286,455		-164,335			42,675					42,675	79,445	42,675
774,926		-3,357			198,722			75,915		274,637	496,932	274,637
227,559		-125,255			31,060					31,060	71,244	31,060
9,034					4,182					4,182	4,852	4,182
83,496					1,143					1,143	82,353	1,143
0		125,255			54,869					54,869	70,386	54,869
5,956		41,651			1,259					1,259	46,348	1,259
71,676					16,632					16,632	55,044	16,632
633,799		-46,808			572			129,411		129,983	457,008	129,983
208,062					10,354					10,354	197,708	10,354
18,011				2,440						2,440	15,571	0
2,037					103					103	1,934	103
318,721		-153,964			19,796					19,796	144,961	19,796
0		164,335			8,209					8,209	156,126	8,209
1,376										0	1,376	0
0		153,586			3,942					3,942	149,644	3,942
737,002		-123,562		1,526	208,799					210,325	403,115	208,799
429,045					1,620					1,620	427,425	1,620
407,306		-115,213			15,963					15,963	276,130	15,963
123,146					122,876					122,876	270	122,876
650										0	650	0
150,000		-150,000								0	0	0

Totale				5,052,177

5,052,177	0	-397,667	0	10,128	849,525	0	0	205,326	0	1,064,979	3,589,531	1,054,851

				Importo assegnato (totale)
TOTALE				12,875,860

UTILIZZI - DATI CONSUNTIVO

Fondo quote inutilizzate inizio anno	Assegnazioni in corso d'anno di Fondo quote inutilizzate	Rettifiche/Giroconti su Stato Patrimoniale (escluse rettifiche sul fondo "finanziamenti per investimenti")	Finanziamenti per investimenti - Costituzione tramite giroconto da fondo quote inutilizzate (€)	Finanziamenti per investimenti - Costituzione tramite rettifica CE (€)	Beni e servizi (€)	Prestazioni MMG/PLS/MCA	Prestazioni Sanitarie	Costi Personale (€)	Altri oneri (€)	Totale utilizzi (€)	Fondo quote inutilizzate fine anno	Importo Utilizzato CE (€)
8,968,834	941,303	-297,667	0	10,128	1,815,553	0	0	205,326	8,727	2,039,734	7,572,736	2,029,606

PESCRIBA

BILANCIO EMERGENZA URGENZA 118

Conto 4.10.12.10.005.000.000.000
Conto new 4012001001 0000
Descrizione: **Utilizzo fondi per quote inutilizzati contributi esercizi precedenti da Regione - FSR indistinto finalizzato da Stato**

Descrizione dell'ente o del soggetto concedente	nr. atto di assegnazione	Destinazione dell'assegnazione	Anno Assegnazione	Importo assegnato (totale)
			Totale	0

UTILIZZI - DATI CONSUNTIVO												
Fondo quote inutilizzate inizio anno	Assegnazioni in corso d'anno di Fondo quote inutilizzate	Rettifiche/Giroconti su Stato Patrimoniale (escluse rettifiche sul fondo "finanziamenti per investimenti")	Finanziamenti per investimenti - Costituzione tramite giroconto da fondo quote inutilizzate (€)	Finanziamenti per investimenti - Costituzione tramite rettifica CE (€)	Beni e servizi (€)	Prestazioni MMG/PLS/MCA	Prestazioni Sanitarie	Costi Personale (€)	Altri oneri (€)	Totale utilizzi (€)	Fondo quote inutilizzate fine anno	Importo Utilizzato CE (€)
										0	0	0
0	0	0	0	0	0	0	0	0	0	0	0	0

Conto 4.10.12.10.006.000.000.000
Conto new 4012001001 0100
Descrizione: **Utilizzo fondi per quote inutilizzati contributi esercizi precedenti da ATS/ASST/Fondazioni - FSR indistinto finalizzato da Stato**

Descrizione dell'ente o del soggetto concedente	nr. atto di assegnazione	Destinazione dell'assegnazione	Anno Assegnazione	Importo assegnato (totale)

UTILIZZI - DATI CONSUNTIVO												
Fondo quote inutilizzate inizio anno	Assegnazioni in corso d'anno di Fondo quote inutilizzate	Rettifiche/Giroconti su Stato Patrimoniale (escluse rettifiche sul fondo "finanziamenti per investimenti")	Finanziamenti per investimenti - Costituzione tramite giroconto da fondo quote inutilizzate (€)	Finanziamenti per investimenti - Costituzione tramite rettifica CE (€)	Beni e servizi (€)	Prestazioni MMG/PLS/MCA	Prestazioni Sanitarie	Costi Personale (€)	Altri oneri (€)	Totale utilizzi (€)	Fondo quote inutilizzate fine anno	Importo Utilizzato CE (€)
										0	0	0

DRG - DGW - DGA

			Totale	0

0	0	0	0	0	0	0	0	0	0	0	0	0

Conto 4.10.12.10.010.000.00.000
Conto New 4012001002 0000

Descrizione: **Utilizzo fondi per quote inutilizzati contributi vincolati esercizi precedenti da Regione per quota FSR Vincolato**

Descrizione dell'ente o del soggetto concedente	nr. atto di assegnazione	Destinazione dell'assegnazione	Anno Assegnazione	Importo assegnato (totale)

UTILIZZI - DATI CONSUNTIVO

Fondo quote inutilizzate inizio anno	Assegnazioni in corso d'anno di Fondo quote inutilizzate	Rettifiche/Giroconti su Stato Patrimoniale (escluse rettifiche sul fondo "finanziamenti per investimenti")	Finanziamenti per investimenti - Costituzione tramite girocconto di fondo quote inutilizzate (€)	Finanziamenti per investimenti - Costituzione tramite rettifica CE (€)	Beni e servizi (€)	Prestazioni MMG/PLS/MCA	Prestazioni Sanitarie	Costi Personale (€)	Altri oneri (€)	Totale utilizzi (€)	Fondo quote inutilizzate fine anno	Importo Utilizzato CE (€)
										0	0	0

DELIBERA

															0	0	0
															0	0	0
															0	0	0
															0	0	0
															0	0	0
															0	0	0
															0	0	0
															0	0	0
															0	0	0
															0	0	0
															0	0	0
															0	0	0
															0	0	0
															0	0	0
															0	0	0
															0	0	0
															0	0	0
															0	0	0
															0	0	0
															0	0	0
															0	0	0
															0	0	0
															0	0	0
															0	0	0
			Totale	0	0	0	0	0	0	0	0	0	0	0	0	0	0

Conto	4.10.12.10.012.000.00.000
Conto New	4012001002000 0
Descrizione:	**Utilizzo fondi per quote inutilizzati contributi vincolati esercizi precedenti da Regione per quota FSR Vincolato**

Descrizione dell'ente o del soggetto concedente	nr. atto di assegnazione	Destinazione dell'assegnazione	Anno Assegnazione	Importo assegnato (totale)	UTILIZZI - DATI CONSUNTIVO												
					Fondo quote inutilizzate inizio anno	Assegnazioni in corso d'anno di Fondo quote inutilizzate	Rettifiche/Giroconti su Stato Patrimoniale (escluse rettifiche sul fondo "finanziamenti per investimenti")	Finanziamenti per investimenti - Costituzione tramite girocconto da fondo quote inutilizzate (€)	Finanziamenti per investimenti - Costituzione tramite rettifica CE (€)	Beni e servizi (€)	Prestazioni MMG/PLS/MCA	Prestazioni Sanitarie	Costi Personale (€)	Altri oneri (€)	Totale utilizzi (€)	Fondo quote inutilizzate fine anno	Importo Utilizzato CE (€)
			Totale	0	0	0	0	0	0	0	0	0	0	0	0	0	0

DRAFT - D.G.R.B.A.

Conto	4.10.12.10.015.000.00.000
Conto New	40120010050000
Descrizione:	Utilizzo fondi per quote inutilizzati contributi vincolati esercizi precedenti da ATS/ASST/Fondazioni per quota FSR Vincolato

Descrizione dell'ente o del soggetto concedente	nr. atto di assegnazione	Destinazione dell'assegnazione	Anno Assegnazione	Importo assegnato (totale)
			Totale	0

UTILIZZI - DATI CONSUNTIVO

Fondo quote inutilizzate inizio anno	Assegnazioni in corso d'anno di Fondo quote inutilizzate	Rettifiche/Giroconti su Stato Patrimoniale (escluse rettifiche sul fondo "finanziamenti per investimenti")	Finanziamenti per investimenti - Costituzione tramite giroconto da fondo quote inutilizzate (€)	Finanziamenti per investimenti - Costituzione tramite rettifica CE (€)	Beni e servizi (€)	Prestazioni MMG/PLS/MCA	Prestazioni Sanitarie	Costi Personale (€)	Altri oneri (€)	Totale utilizzi (€)	Fondo quote inutilizzate fine anno	Importo Utilizzato CE (€)
										0	0	0
										0	0	0
										0	0	0
										0	0	0
										0	0	0
										0	0	0
										0	0	0
										0	0	0
										0	0	0
										0	0	0
										0	0	0
										0	0	0
										0	0	0
										0	0	0
										0	0	0
										0	0	0
										0	0	0
										0	0	0
										0	0	0
										0	0	0
										0	0	0
										0	0	0
										0	0	0
										0	0	0
										0	0	0
										0	0	0
										0	0	0
										0	0	0
										0	0	0
										0	0	0
										0	0	0
										0	0	0
										0	0	0
										0	0	0
										0	0	0
										0	0	0
										0	0	0
										0	0	0
										0	0	0
										0	0	0
										0	0	0
										0	0	0
										0	0	0
										0	0	0
										0	0	0
										0	0	0
										0	0	0
										0	0	0
										0	0	0
										0	0	0
										0	0	0
										0	0	0
										0	0	0
										0	0	0
										0	0	0
										0	0	0
										0	0	0
										0	0	0
										0	0	0
										0	0	0
										0	0	0
										0	0	0
										0	0	0
										0	0	0
										0	0	0
										0	0	0
										0	0	0
										0	0	0
										0	0	0
										0	0	0
										0	0	0
0	0	0	0	0	0	0	0	0	0	0	0	0

Conto 4.10.12.10.018.000.00.000
Conto New 40120010060000
Descrizione: **Utilizzo fondi per quote inutilizzati contributi esercizi precedenti da ATS/ASST/Fondazioni - FSR indistinto finalizzato da Regione**

Descrizione dell'ente o del soggetto concedente	nr. atto di assegnazione	Destinazione dell'assegnazione	Anno Assegnazione	Importo assegnato (totale)
			Totale	**0**

UTILIZZI - DATI CONSUNTIVO												
Fondo quote inutilizzate inizio anno	Assegnazioni in corso d'anno di Fondo quote inutilizzate	Rettifiche/Giroconti su Stato Patrimoniale (escluse rettifiche sul fondo "finanziamenti per investimenti")	Finanziamenti per investimenti - Costituzione tramite giroconto da fondo quote inutilizzate (€)	Finanziamenti per investimenti - Costituzione tramite rettifica CE (€)	Beni e servizi (€)	Prestazioni MMG/PLS/MCA	Prestazioni Sanitarie	Costi Personale (€)	Altri oneri (€)	Totale utilizzi (€)	Fondo quote inutilizzate fine anno	Importo Utilizzato CE (€)
										0	0	0
										0	0	0
										0	0	0
										0	0	0
										0	0	0
										0	0	0
										0	0	0
										0	0	0
										0	0	0
										0	0	0
										0	0	0
										0	0	0
										0	0	0
										0	0	0
										0	0	0
										0	0	0
										0	0	0
										0	0	0
										0	0	0
										0	0	0
										0	0	0
										0	0	0
										0	0	0
										0	0	0
										0	0	0
										0	0	0
										0	0	0
										0	0	0
										0	0	0
										0	0	0
										0	0	0
										0	0	0
										0	0	0
										0	0	0
										0	0	0
										0	0	0
										0	0	0
										0	0	0
										0	0	0
										0	0	0
										0	0	0
										0	0	0
										0	0	0
										0	0	0
										0	0	0
										0	0	0
										0	0	0
										0	0	0
										0	0	0
										0	0	0
										0	0	0
										0	0	0
										0	0	0
										0	0	0
										0	0	0
										0	0	0
										0	0	0
										0	0	0
										0	0	0
										0	0	0
										0	0	0
										0	0	0
										0	0	0
										0	0	0
										0	0	0
										0	0	0
										0	0	0
										0	0	0
										0	0	0
										0	0	0
										0	0	0
0	**0**	**0**	**0**	**0**	**0**	**0**	**0**	**0**	**0**	**0**	**0**	**0**

Conto: 4.10.12.10.020.000.00.000
Conto New: 4012001007 0000

Descrizione: **Utilizzo fondi per quote inutilizzati contributi vincolati esercizi precedenti da soggetti pubblici (extra fondo) Vincolati**

Descrizione dell'ente o del soggetto concedente	nr. atto di assegnazione	Destinazione dell'assegnazione	Anno Assegnazione	Importo assegnato (totale)	UTILIZZI - DATI CONSUNTIVO: Fondo quote inutilizzate inizio anno	Assegnazioni in corso d'anno di Fondo quote inutilizzate	Rettifiche/Giroconti su Stato Patrimoniale (escluse rettifiche sul fondo "finanziamenti per investimenti")	Finanziamenti per investimenti - Costituzione tramite giroconto da fondo quote inutilizzate (€)	Finanziamenti per investimenti - Costituzione tramite rettifica CE (€)	Beni e servizi (€)	Prestazioni MMG/PLS/MCA	Prestazioni Sanitarie	Costi Personale (€)	Altri oneri (€)	Totale utilizzi (€)	Fondo quote inutilizzate fine anno	Importo Utilizzato CE (€)
			Totale	0	0	0	0	0	0	0	0	0	0	0	0	0	0

Conto: 4.10.12.10.026.000.00.000
Conto New: 4012001008 0100

Descrizione: **Utilizzo fondi per quote inutilizzate contributi vincolati esercizi precedenti da MEF - PNRR (extra fondo) Vincolati**

Descrizione dell'ente o del soggetto concedente	nr. atto di assegnazione	Destinazione dell'assegnazione	Anno Assegnazione	Importo assegnato (totale)	UTILIZZI - DATI CONSUNTIVO: Fondo quote inutilizzate inizio anno	Assegnazioni in corso d'anno di Fondo quote inutilizzate	Rettifiche/Giroconti su Stato Patrimoniale (escluse rettifiche sul fondo "finanziamenti per investimenti")	Finanziamenti per investimenti - Costituzione tramite giroconto da fondo quote inutilizzate (€)	Finanziamenti per investimenti - Costituzione tramite rettifica CE (€)	Beni e servizi (€)	Prestazioni MMG/PLS/MCA	Prestazioni Sanitarie	Costi Personale (€)	Altri oneri (€)	Totale utilizzi (€)	Fondo quote inutilizzate fine anno	Importo Utilizzato CE (€)

DRAFT

			Totale	0

										0	0	0
										0	0	0
										0	0	0
										0	0	0
										0	0	0
										0	0	0
										0	0	0
										0	0	0
										0	0	0
										0	0	0
										0	0	0
										0	0	0
										0	0	0
										0	0	0
										0	0	0
										0	0	0
										0	0	0
										0	0	0
										0	0	0
										0	0	0
										0	0	0
										0	0	0
										0	0	0
										0	0	0
										0	0	0
										0	0	0
										0	0	0
										0	0	0
										0	0	0
										0	0	0
										0	0	0
										0	0	0
										0	0	0
										0	0	0
										0	0	0
										0	0	0
										0	0	0
										0	0	0
										0	0	0
										0	0	0
										0	0	0
										0	0	0
										0	0	0
										0	0	0
										0	0	0
										0	0	0
										0	0	0
										0	0	0
										0	0	0
										0	0	0
										0	0	0
0	0	0	0	0	0	0	0	0	0	0	0	0

Conto	4.10.12.10.055.000.00.000
Conto New	4012001013 0000
Descrizione:	**Utilizzo fondi per quote inutilizzate contributi vincolati esercizi precedenti da privati (altro)**

Descrizione dell'ente o del soggetto concedente	nr. atto di assegnazione	Destinazione dell'assegnazione	Anno Assegnazione	Importo assegnato (totale)
			Totale	0

UTILIZZI - DATI CONSUNTIVO												
Fondo quote inutilizzate inizio anno	Assegnazioni in corso d'anno di Fondo quote inutilizzate	Rettifiche/Giroconti su Stato Patrimoniale (escluse rettifiche sul fondo "finanziamenti per investimenti")	Finanziamenti per investimenti - Costituzione tramite giroconto da fondo quote inutilizzate (€)	Finanziamenti per investimenti - Costituzione tramite rettifica CE (€)	Beni e servizi (€)	Prestazioni MMG/PLS/MCA	Prestazioni Sanitarie	Costi Personale (€)	Altri oneri (€)	Totale utilizzi (€)	Fondo quote inutilizzate fine anno	Importo Utilizzato CE (€)
										0	0	0
0	0	0	0	0	0	0	0	0	0	0	0	0

		Importo assegnato (totale)
TOTALE		0

UTILIZZI - DATI CONSUNTIVO												
Fondo quote inutilizzate inizio anno	Assegnazioni in corso d'anno di Fondo quote inutilizzate	Rettifiche/Giroconti su Stato Patrimoniale (escluse rettifiche sul fondo "finanziamenti per investimenti")	Finanziamenti per investimenti - Costituzione tramite giroconto da fondo quote inutilizzate (€)	Finanziamenti per investimenti - Costituzione tramite rettifica CE (€)	Beni e servizi (€)	Prestazioni MMG/PLS/MCA	Prestazioni Sanitarie	Costi Personale (€)	Altri oneri (€)	Totale utilizzi (€)	Fondo quote inutilizzate fine anno	Importo Utilizzato CE (€)
0	0	0	0	0	0	0	0	0	0	0	0	0

F.to Il Responsabile Economico Finanziario ai sensi D.Lgs. 39/93

DOCUMENTO DI LAVORO

BILANCIO RICERCA

Conto 4.10.12.10.005.000.00.000
Conto new 401200101010000

Descrizione: **Utilizzo fondi per quote inutilizzati contributi esercizi precedenti da Regione - FSR indistinto finalizzato da Stato**

Descrizione dell'ente o del soggetto concedente	nr. atto di assegnazione	Destinazione dell'assegnazione	Anno Assegnazione	Importo assegnato (totale)
			Totale	0

UTILIZZI - DATI CONSUNTIVO												
Fondo quote inutilizzate inizio anno	Assegnazioni in corso d'anno di Fondo quote inutilizzate	Rettifiche/Giroconti su Stato Patrimoniale (escluse rettifiche sul fondo "finanziamenti per investimenti")	Finanziamenti per investimenti - Costituzione tramite giroconto da fondo quote inutilizzate (€)	Finanziamenti per investimenti - Costituzione tramite rettifica CE (€)	Beni e servizi (€)	Prestazioni MMG/PLS/MCA	Prestazioni Sanitarie	Costi Personale (€)	Altri oneri (€)	Totale utilizzi (€)	Fondo quote inutilizzate fine anno	Importo Utilizzato CE (€)
										0	0	0
0	0	0	0	0	0	0	0	0	0	0	0	0

Conto 4.10.12.10.006.000.00.000
Conto new 401200101010100

Descrizione: **Utilizzo fondi per quote inutilizzati contributi esercizi precedenti da ATS/ASST/Fondazioni - FSR indistinto finalizzato da Stato**

Descrizione dell'ente o del soggetto concedente	nr. atto di assegnazione	Destinazione dell'assegnazione	Anno Assegnazione	Importo assegnato (totale)

UTILIZZI - DATI CONSUNTIVO												
Fondo quote inutilizzate inizio anno	Assegnazioni in corso d'anno di Fondo quote inutilizzate	Rettifiche/Giroconti su Stato Patrimoniale (escluse rettifiche sul fondo "finanziamenti per investimenti")	Finanziamenti per investimenti - Costituzione tramite giroconto da fondo quote inutilizzate (€)	Finanziamenti per investimenti - Costituzione tramite rettifica CE (€)	Beni e servizi (€)	Prestazioni MMG/PLS/MCA	Prestazioni Sanitarie	Costi Personale (€)	Altri oneri (€)	Totale utilizzi (€)	Fondo quote inutilizzate fine anno	Importo Utilizzato CE (€)
										0	0	0

BUR - DGR

			Totale	0

										0	0	0
0	0	0	0	0	0	0	0	0	0	0	0	0

Conto 4.10.12.10.010.000.00.000
Conto new 401200100200000

Descrizione: **Utilizzo fondi per quote inutilizzati contributi vincolati esercizi precedenti da Regione per quota FSR Vincolato**

Descrizione dell'ente o del soggetto concedente	nr. atto di assegnazione	Destinazione dell'assegnazione	Anno Assegnazione	Importo assegnato (totale)

UTILIZZI - DATI CONSUNTIVO

Fondo quote inutilizzate inizio anno	Assegnazioni in corso d'anno di Fondo quote inutilizzate	Rettifiche/Giroconti su Stato Patrimoniale (escluse rettifiche sul fondo "finanziamenti per investimenti")	Finanziamenti per investimenti - Costituzione tramite giroconto da fondo quote inutilizzate (€)	Finanziamenti per investimenti - Costituzione tramite rettifica CE (€)	Beni e servizi (€)	Prestazioni MMG/PLS/MCA	Prestazioni Sanitarie	Costi Personale (€)	Altri oneri (€)	Totale utilizzi (€)	Fondo quote inutilizzate fine anno	Importo Utilizzato CE (€)
										0	0	0

Descrizione dell'ente o del soggetto concedente	nr. atto di assegnazione	Destinazione dell'assegnazione	Anno Assegnazione	Importo assegnato (totale)	Fondo quote inutilizzate inizio anno	Assegnazioni in corso d'anno di Fondo quote inutilizzate	Rettifiche/Giroconti su Stato Patrimoniale (escluse rettifiche sul fondo "finanziamenti per investimenti")	Finanziamenti per investimenti - Costituzione tramite giroconto da fondo quote inutilizzate (€)	Finanziamenti per investimenti - Costituzione tramite rettifica CE (€)	Beni e servizi (€)	Prestazioni MMG/PLS/MCA	Prestazioni Sanitarie	Costi Personale (€)	Altri oneri (€)	Totale utilizzi (€)	Fondo quote inutilizzate fine anno	Importo Utilizzato CE (€)
															0	0	0
															0	0	0
															0	0	0
															0	0	0
															0	0	0
															0	0	0
															0	0	0
															0	0	0
															0	0	0
															0	0	0
															0	0	0
															0	0	0
															0	0	0
															0	0	0
															0	0	0
															0	0	0
															0	0	0
															0	0	0
																	0
															0	0	0
			Totale	0	0	0	0	0	0	0	0	0	0	0	0	0	0

Conto: 4.10.12.10.012.000.00.000
Conto New: 40120010030000
Descrizione: **Utilizzo fondi per quote inutilizzati contributi esercizi precedenti da Regione - FSR indistinto finalizzato da Regione**

RL S.C.R.I.B.A.

Descrizione dell'ente o del soggetto concedente	nr. atto di assegnazione	Destinazione dell'assegnazione	Anno Assegnazione	Importo assegnato (totale)	UTILIZZI - DATI CONSUNTIVO												
					Fondo quote inutilizzate inizio anno	Assegnazioni in corso d'anno di Fondo quote inutilizzate	Rettifiche/Giroconti su Stato Patrimoniale (escluse rettifiche sul fondo "finanziamenti per investimenti")	Finanziamenti per investimenti - Costituzione tramite giroconto da fondo quote inutilizzate (€)	Finanziamenti per investimenti - Costituzione tramite rettifica CE (€)	Beni e servizi (€)	Prestazioni MMG/PLS/MCA	Prestazioni Sanitarie	Costi Personale (€)	Altri oneri (€)	Totale utilizzi (€)	Fondo quote inutilizzate fine anno	Importo Utilizzato CE (€)
															0	0	0
															0	0	0
															0	0	0
															0	0	0
															0	0	0
															0	0	0
															0	0	0
															0	0	0
															0	0	0
															0	0	0
															0	0	0
															0	0	0
															0	0	0
															0	0	0
															0	0	0
															0	0	0
															0	0	0
															0	0	0
															0	0	0
															0	0	0
															0	0	0
															0	0	0
															0	0	0
															0	0	0
															0	0	0
															0	0	0
															0	0	0
															0	0	0
															0	0	0
															0	0	0
															0	0	0
															0	0	0
															0	0	0
															0	0	0
															0	0	0
															0	0	0
															0	0	0
															0	0	0
															0	0	0
															0	0	0
															0	0	0
															0	0	0
															0	0	0
															0	0	0
															0	0	0
															0	0	0
															0	0	0
															0	0	0
															0	0	0
															0	0	0
															0	0	0
															0	0	0
															0	0	0
															0	0	0
															0	0	0
															0	0	0
															0	0	0
															0	0	0
															0	0	0
															0	0	0
															0	0	0
															0	0	0
															0	0	0
															0	0	0
															0	0	0
															0	0	0
															0	0	0
															0	0	0
															0	0	0
															0	0	0
			Totale	0	0	0	0	0	0	0	0	0	0	0	0	0	0

Conto: 4.10.12.10.015.000.00.000
Conto New: 40120010050000
Descrizione: **Utilizzo fondi per quote inutilizzati contributi vincolati esercizi precedenti da ATS/ASST/Fondazioni per quota FSR Vincolato**

Descrizione dell'ente o del soggetto concedente	nr. atto di assegnazione	Destinazione dell'assegnazione	Anno Assegnazione	Importo assegnato (totale)	UTILIZZI - DATI CONSUNTIVO												
					Fondo quote inutilizzate inizio anno	Assegnazioni in corso d'anno di Fondo quote inutilizzate	Rettifiche/Giroconti su Stato Patrimoniale (escluse rettifiche sul fondo "finanziamenti per investimenti")	Finanziamenti per investimenti - Costituzione tramite giroconto da fondo quote inutilizzate (€)	Finanziamenti per investimenti - Costituzione tramite rettifica CE (€)	Beni e servizi (€)	Prestazioni MMG/PLS/MCA	Prestazioni Sanitarie	Costi Personale (€)	Altri oneri (€)	Totale utilizzi (€)	Fondo quote inutilizzate fine anno	Importo Utilizzato CE (€)
															0	0	0
															0	0	0

			Totale	0

0	0	0	0	0	0	0	0	0	0	0	0	0

Conto 4.10.12.10.020.000.00.000
Conto New 40120010070000

Descrizione: **Utilizzo fondi per quote inutilizzati contributi vincolati esercizi precedenti da soggetti pubblici (extra fondo) Vincolati**

Descrizione dell'ente o del soggetto concedente	nr. atto di assegnazione	Destinazione dell'assegnazione	Anno Assegnazione	Importo assegnato (totale)
Commissione Europea- coordinatore Ist.Salud Carlos 3 - Madrid -RB48	grant 761307 -	Prog. CLINGLIO - resp.dr Di Ma	2017	117,000
European Commission - RB50	GRANT621621	Prog.AENEID - Erasmus 2020-	2020	973,267
COMMISSIONE EUROPEA	Assegnaz. Diverse	Progetti strategici Ricerca Direz.	2013-2020	749,628
COMMISSIONE EUROPEA ROV1	delib.n. 136/22	Progetti strategici direz. Scientifi	2024 e prec	136,306
COMMISSIONE EUROPEA ROV2	delib.n. 136/22	Progetti strategici direz. Amm.va	2024 e prec	86,740
COMMISSIONE EUROPEA ROV3	delib.n. 136/22	Progetti strategici neuroscience	2024 e prec	24,783
European Commission - RB51	Bando EU4HEALT	Progetto STRATIF - P.I. dr.ssa L	2023	250,625
European Commission - RB53	GRANT 10112695	Progetto JACARDI - PI dr.ssa Le	2023	895,641
Unione Europea-ZRB54-Coord. Liege	bando 2022	Progetto DOC-BOX -HORIZON-	2024	49,200
Unione Europea - ZRB55 - Coord- KU Leuven	bando 2023	Progetto GLIOMATCH - HORIZ0	2024	753,177

UTILIZZI - DATI CONSUNTIVO

Fondo quote inutilizzate inizio anno	Assegnazioni in corso d'anno di Fondo quote inutilizzate	Rettifiche/Giroconti su Stato Patrimoniale (escluse rettifiche sul fondo "finanziamenti per investimenti")	Finanziamenti per investimenti - Costituzione tramite girocconto da fondo quote inutilizzate (€)	Finanziamenti per investimenti - Costituzione tramite rettifica CE (€)	Beni e servizi (€)	Prestazioni MMG/PLS/MCA	Prestazioni Sanitarie	Costi Personale (€)	Altri oneri (€)	Totale utilizzi (€)	Fondo quote inutilizzate fine anno	Importo Utilizzato CE (€)
40,765				0	0			0		0	40,765	0
371,155				0	97,732			0		97,732	273,423	97,732
285,789				5,925	34,888			39,042		79,855	205,934	73,930
136,306				0	0			0		0	136,306	0
86,740				0	0			0		0	86,740	0
24,783				0	0			0		0	24,783	0
226,455				0	80,624			0		80,624	145,831	80,624
855,754				0	89,535			21,226		110,761	744,993	110,761
43,122				0	14,738			0		14,738	28,384	14,738
752,617				0	13,693			0		13,693	738,924	13,693
										0	0	0

PER CONSULTAZIONE

Descrizione dell'ente o del soggetto concedente	nr. atto di assegnazione	Destinazione dell'assegnazione	Anno Assegnazione	Importo assegnato (totale)
			Totale	4,036,367

Conto 4.10.12.10.025.000.00.000
Conto New 401200100800000

Descrizione: **Utilizzo fondi per quote inutilizzati per servizi socio sanitari (ASSI) di contributi esercizi precedenti da Regione (extra fondo)**

UTILIZZI - DATI CONSUNTIVO

Fondo quote inutilizzate inizio anno	Assegnazioni in corso d'anno di Fondo quote inutilizzate	Rettifiche/Giroconti su Stato Patrimoniale (escluse rettifiche sul fondo "finanziamenti per investimenti")	Finanziamenti per investimenti - Costituzione tramite giroconto da fondo quote inutilizzate (€)	Finanziamenti per investimenti - Costituzione tramite rettifica CE (€)	Beni e servizi (€)	Prestazioni MMG/PLS/MCA	Prestazioni Sanitarie	Costi Personale (€)	Altri oneri (€)	Totale utilizzi (€)	Fondo quote inutilizzate fine anno	Importo Utilizzato CE (€)
2,823,486	0	0	0	5,925	331,210	0	0	60,268	0	397,403	2,426,083	391,478

Conto 4.10.12.10.030.000.00.000
Conto New 40120010090000
Descrizione: Utilizzo fondi per quote inutilizzate contributi vincolati esercizi precedenti per ricerca da Ministero

Descrizione dell'ente o del soggetto concedente	nr. atto di assegnazione	Destinazione dell'assegnazione	Anno Assegnazione	Importo assegnato (totale)	Fondo quote inutilizzate inizio anno	Assegnazioni in corso d'anno di Fondo quote inutilizzate	Rettifiche/Giroconti su Stato Patrimoniale (escluse rettifiche sul fondo "finanziamenti per investimenti")	Finanziamenti per investimenti - Costituzione tramite giroconto da fondo quote inutilizzate (€)	Finanziamenti per investimenti - Costituzione tramite rettifica CE (€)	Beni e servizi (€)	Prestazioni MMG/PLS/MCA	Prestazioni Sanitarie	Costi Personale (€)	Altri oneri (€)	Totale utilizzi (€)	Fondo quote inutilizzate fine anno	Importo Utilizzato CE (€)
			Totale	0	0	0	0	0	0	0	0	0	0	0	0	0	0
					UTILIZZI - DATI CONSUNTIVO												
MINISTERO DELLA SALUTE - LRO 21+22+23	assegn. Definitiva	Contributo attività ricerca corrent	2023 e prec	901,011	721,518		1,511		0	268,742			123,060		391,802	331,227	391,802
MINISTERO DELLA SALUTE - "Piramide della Ricerca" - PR19	WFR 30/10/2019	Riparto Fondi Contratto Ricercat	2019	1,942,770	1,942,770				0	0			0		0	1,942,770	0
MINISTERO DELLA SALUTE - "Piramide della Ricerca" - PR20	WF 2/12/2020	Riparto Fondi Contratto Ricerca	2020	964,563	493,382				0	0			0		0	493,382	0
MINISTERO DELLA SALUTE - "Piramide della Ricerca" - PR21	WF 24/11/2021	Riparto Fondi Contratto Ricerca	2021	1,833,475	1,833,475				0	0			0		0	1,833,475	0
MINISTERO DELLA SALUTE - PR22	provvisorio 2022	Quota riparto Fondo contratto ric	2022	709,075	709,075				0	0			0		0	709,075	0
MINISTERO DELLA SALUTE - PR23	assegnazione prov	Quota riparto Fondo contratto ric	2023	5,108,863	2,020,713				0	0			0		0	2,020,713	0
MINISTERO SALUTE - STAB 2024	assegnazione 5/12	Quota Stabilizzazione personale	2024	4,812,695	655,118				0	0			0		0	655,118	0
MINISTERO- QUOTA 5 PER MILLE REDDITI ANNO 2017 - RC17	rimessa diretta	Progetti Neuroscienze - RC17	2019	567,771	240,456		-240,456		0	0			0		0	0	0
MINISTERO SALUTE - 5 x mille 2018 - RC18	bonifico	Progetti Neuroscienze- quota MS	2020	575,421	168,232				0	77,024			29,503		106,527	61,705	106,527
MINISTERO SALUTE - 5 x mille 2019 - RC19	bonifico	Progetti Neuroscienze	2020	607,947	136,584				0	80,079			27,002		107,081	29,503	107,081
MINISTERO 5X1000 - RC25	bonifico	MIN.SALUTE- MIUR - QUOTA 5	2021	631,367	80,953				0	0			0		0	80,953	0
5 X MILLE redditi 2021 - RC26	bonifico	Progetti neuroscienze	2022	597,148	406,144				44,105	106,185			0		150,290	255,854	106,185
5 X MILLE redditi 2022 - RC27	bonifico	Progetti di ricerca finalizzati alle	2023	626,100	376,275				82,258	19,453			0		101,711	274,564	19,453
Ministero della Salute - Quota 5 per mille - RC28	bonifico diretto	Progetti strategici in Neuroscienz	2024	744,521	744,521				0	12,157			0		12,157	732,364	12,157
MIN SALUTE- RETE RIN Cod. BESTA - RCR29	RCR2022-236822	Ric. MRI in RIN network - SPIN	2022	1,393,283	525,648				0	0			0		0	525,648	0
MINISTERO DELLA SALUTE - Reti Neurologiche - RCR6	WFR 27/11/2019-	RETE RIN RCR 2019- Neuro IM	2019	400,000	64,239				0	0			0		0	64,239	0
MINISTERO DELLA SALUTE - ERANET - RE18	WFR 30/11/2021	ERANET MINDFACE-Dott.ssa C	2021+2022	158,000	112,266				0	84,973			0		84,973	27,293	84,973
MINISTERO DELLA SALUTE - ERANET - RE19	WFR 30/11/2021	ERANET PROFFILE-Dott. Moda	2021+2022	133,650	74,832				0	61,275			0		61,275	13,557	61,275
MINISTERO DELLA SALUTE - ERANET - RE20	WFR comunicazio	Progetto SEEMYLIFE -ERP-202	2023+2024	163,637	163,637				10,785	93,014			19,248		123,047	40,590	112,262
MINISTERO DELLA SALUTE - ERANET - RE21	WFR 24/11/21- E	Prog. The GrownDMD study - E	2022	250,000	144,525				0	81,597			41,470		123,067	21,458	123,067
Ministero della Salute (ERANET) - RE22	WF comunicazion	Priogetto GENOMIT 4 - P.I. Dr.s	2023+2024	142,577	142,577				0	66,006			0		66,006	76,571	66,006
Ministero della Salute (ERANET) - RE23	WF comunicazion	Priogetto AGORA - call ERANET	2023+2024	27,804	27,804				0	0			0		0	27,804	0
Ministero della Salute (ERANET) - RE24	ERP-2023-236842	Prog. EJPRD CADANHIS Natura	2024	150,000	148,961				0	18,548			0		18,548	130,413	18,548
Ministero della Salute (ERANET) - RE25	ERP-2023-236842	Prog. EJPRD -GENOMIT 5 - Re	2024	135,750	135,750				0	31,107			0		31,107	104,643	31,107
Ministero della Salute (ERANET) - RE26	ERP-2023-236842	Prog. EJPRD - GNAO1 - EU - Re	2024	80,000	80,000				0	11,419			0		11,419	68,581	11,419
Ministero della Salute (ERANET) - RE27	WF 4/12/24- quota	Prog. JPND 2023 - AID PRION -	2024	25,000	25,000				0	0			0		0	25,000	0
MINISTERO DELLA SALUTE - RF190	RF-2016-0236129	RIC. neurofibromatosis type 1 -	2018	427,000	116,184		-116,184		0	0			0		0	0	0
MINISTERO DELLA SALUTE - RF191	RF-2016-0236128	Ric. hereditary dysmyelinating -	2018	450,000	65,877		-48,393		0	17,484			0		17,484		17,484
MINISTERO DELLA SALUTE - RF192	RF-2016-0236124	Ric. Mitochondrial aminoacyl - D	2018	399,000	60,736				0	10,213			0		10,213	50,523	10,213
MINISTERO DELLA SALUTE - RF195	RF-2016-0236219	Ric. Human epileptogenic D.ssa	2018	383,000	48,181		4,543		0	0			0		0	52,724	0
MINISTERO DELLA SALUTE - RF196	GR-2016-0236504	Ric. STRIVE project -Dr. Sattin -	2018	425,000	151,088		-99,199		0	51,889			0		51,889	0	51,889
MINISTERO DELLA SALUTE - RF198	RF-2016-0236438	Ric. Myasthenia Gravis - Dr. Ma	2018	425,000	86,580				0	0			0		0	86,580	0
MINISTERO DELLA SALUTE - RF199	GR-2016-0236333	Ric. NGS anal.epilepsie- Dr. Di	2018	412,000	80,710		-42,420		0	38,290			0		38,290	0	38,290
MINISTERO DELLA SALUTE - RF200	RF-2016-0236149	Ric. Therapy Mitoch. Diseases-	2018	387,000	101,681				0	0			0		0	101,681	0
MINISTERO DELLA SALUTE - RF201	GR-2016-0236132	Ric. P2RY12 in MS - D.ssa Cor	2018	440,000	106,923		-67,006		0	39,917			0		39,917	0	39,917
MINISTERO DELLA SALUTE - RF208	RF2016-0236323	Prog. Temporal Lobe Epilepsy -	2019	324,660	144,088				0	0			0		0	144,088	0
MINISTERO DELLA SALUTE - RF210	GR2018-1236561	Prog. Coenzyme A - dr. Di Meo -	2019	446,830	26,323				0	21,581			0		21,581	4,742	21,581
MINISTERO DELLA SALUTE - RF211	RF2018-1236776	Prog. Nerurodegenerative Disord	2019	450,000	73,877		-43,845		0	30,032			0		30,032	0	30,032
Ministero della Salute - RF218	RF-2019-1236924	Prog. Moyamoya arteriopathy - c	2021	436,150	219,410				0	103,957			0		103,957	115,453	103,957
Ministero della Salute - RF219	RF-2019-1237100	Prog. Biomarkers Glioblastoma-	2021	449,950	123,037				0	47,107			833		47,940	75,097	47,940
Ministero della Salute - RF220	RF-2019-1236891	Prog. Friedreichr Ataxia - Mal. R	2021	444,840	292,011				1,476	81,554			0		83,030	208,981	81,554
Ministero della Salute - RF223	RF-2019-1236936	prog. Mendelian genetics 2.0- dr	2021	100,000	40,556				0	13,440			0		13,440	27,116	13,440
Ministero della Salute - RF224	bando RF 2021	Progetto: LHON's /RISPR/Cas9	2023	130,000	59,784				0	41,571			0		41,571	18,213	41,571
MIN SALUTE - ROV	Assegnaz. Diverse	Progetti strategici Ricerca Direz.	2013-2020	567,475	284,682				0	284,682			0		284,682	0	284,682
MIN SALUTE - ROV1	delib.n. 136/22	Progetti strategici direz. Scientific	2022	656,987	656,987		279,718		0	0			0		0	936,705	0
MIN SALUTE - ROV2	delib.n. 136/22	Progetti strategici direz. Amm.va	2022	263,287	263,287		178,002		0	151,290			0		151,290	289,999	151,290
MIN SALUTE - ROV3	delib.n. 136/22	Progetti strategici neuroscience	2022	119,999	119,999		50,857		0	23,000			0		23,000	147,856	23,000
Ministero della Salute - RF225	bando RF 2021	Progetto: Abnormal aplha-synucl	2023	389,070	335,550		1,654		0	152,413			1,729		154,142	183,062	154,142
Ministero della Salute - RF226	bando RF 2021	Progetto:A mitosignature for pers	2023	434,280	359,361				0	60,791			0		60,791	298,570	60,791
Ministero della Salute - RF227	bando RF 2021	Progetto: In-depth analysis of ch	2023	450,000	407,056				0	69,935			0		69,935	337,121	69,935
Ministero della Salute - RF228	bando RF 2021	Progetto:Identification and valida	2023	450,000	378,884				0	34,655			9,999		44,654	334,230	44,654
Ministero della Salute - RF229	bando RF 2021	Progetto: Multimodal investigatio	2023	324,280	281,527				0	23,538			0		23,538	257,989	23,538
Ministero della Salute - RF230	bando RF 2021	Progetto: Parkinson deseas and	2023	450,000	344,606				0	21,565			6,498		28,063	316,543	28,063
Ministero della Salute (PNRR) - RPN1	bando PNNR	Progetto. RAre, but not aLone (A	2023	1,000,000	791,316				0	143,225			0		143,225	648,091	143,225
Ministero della Salute - PNRR - 2° Bando 2024 -ZRPN12	PNRR-MCNT2-20	Progetto RNA NETWORKS IN M	2024	991,000	986,631				3,595	338,012			6,666		348,273	638,358	344,678
Ministero della Salute - PNRR - 2° Bando 2024 - ZRPN13	PNRR-POC-2023-	Progetto FESS - FLUORESCEN	2024	1,000,000	997,480				0	339,821			40,000		379,821	617,659	379,821
Ministero della Salute - PNRR - 2° Bando 2024 - ZRPN14	PNRR-MCNT1-20	Progetto OMIC PROFILE IN AU	2024	850,000	841,278				0	272,853			43,094		315,947	525,331	315,947
Ministero della Salute - PNRR - 2° Bando 2024 - ZRPN15	PNRR-TR1-2023-1	Progetto SIMPLIF-AI - P.I: Dr. Fe	2024	730,000	716,613				0	178,637			41,985		220,622	495,991	220,622
Ministero della Salute - PNRR - 2° Bando 2024 - ZRPN16	PNRR-MCNT2-20	Progetto INTEGRATED MASS S	2024	907,034	832,443				0	242,769			9,485		252,254	580,189	252,254
Ministero della Salute - PNRR - 2° Bando 2024 - ZRPN17	PNRR-MCNT2-20	Progetto ANIMANDo - NEUROD	2024	1,000,000	1,000,000				0	300,333			1,666		301,999	698,001	301,999
Ministero della Salute - PNRR - 2° Bando 2024 - ZRPN18	PNRR-MR1-2023-	Progetto PLIN 4 - P.I. dr. Maggi	2024	870,000	852,034				0	151,662			44,158		195,820	656,214	195,820
Ministero della Salute - PNRR - 2° Bando 2024 - ZRPN19	PNRR-MCNT2-20	Progetto ALS/FTD Spectrum - P.	2024	1,000,000	963,399				0	225,677			86,979		312,656	650,743	312,656
Ministero della Salute- (PNRR) - RPN2	bando PNNR	Progetto: Pathogenic role of mye	2023	841,221	512,178				0	139,656			3,999		143,655	368,523	143,655
Ministero della Salute - PNRR - 2° Bando 2024 - ZRPN20	PNRR-TR1-2023-1	Progetto CAR T-cell THERAPY C	2024	900,000	900,000				0	236,248			1,333		237,581	662,419	237,581
Ministero della Salute - PNRR - 2° Bando 2024 - ZRPN21	PNRR-MCNT2-20	Progetto NOVEL ALS BIOMARK	2024	1,000,000	943,192				0	347,208			2,666		349,874	593,318	349,874
Ministero della Salute - PNRR - 2° Bando 2024 - ZRPN22	PNRR-MCNT2-20	Progetto FUTURE STUDY - P.I.	2024	1,000,000	989,511				0	402,548			0		402,548	586,963	402,548
Ministero della Salute- (PNRR) - RPN3	bando PNNR	Brain Lesions Border Characteri	2023	980,000	589,017				0	12,129			0		12,129	576,888	12,129
Ministero della Salute- (PNRR) - RPN4	bando PNNR	Progetto: Integrated Managemen	2023	1,000,000	526,346				0	53,897			42,806		96,703	429,643	96,703
Ministero della Salute- (PNRR) - RPN5	bando PNNR	Progetto: The interplay between	2023	735,275	400,392				0	122,892			7,999		130,891	269,501	130,891
Ministero della Salute- (PNRR) - RPN6	bando PNNR	Progetto: Multi-omics for primary	2023	998,738	571,279		705		4,630	93,624			3,999		102,253	469,731	97,623
totalizzazione foglio2 - in mancanza di spazio		CONTIRBUTI PER PROGETTI D	2024 e prec	1,838,875	1,119,312		0		0	74,809	0	0	131,108		205,917	913,395	205,917
			Totale	51,960,379	31,935,861	0	-140,513	0	146,849	6,006,483	0	0	727,285	0	6,880,617	24,914,731	6,733,768

Conto: 4.10.12.10.040.000.00.000
Conto New: 40120010100000

Descrizione: **Utilizzo fondi per quote inutilizzate contributi vincolati esercizi precedenti per ricerca da Regione**

Descrizione dell'ente o del soggetto concedente	nr. atto di assegnazione	Destinazione dell'assegnazione	Anno Assegnazione	Importo assegnato (totale)
REGIONE _ DIREZ. RICERCA -ROV	Assegnaz. Diverse	Progetti strategici Ricerca Direz.	2020	19,101
REGIONE - ROV1	delib.n. 136/22	Progetti strategici direz. Scientifi	2024	173,378
REGIONE - ROV2	delib.n. 136/22	Progetti strategici direz. Amm.va	2024	110,331
REGIONE - ROV3	delib.n. 136/22	Progetti strategici neuroscienze	2024	31,523
REG.LOMB. Ric.Innov.- RV4	ID 1157625	Prog. PRINTmed 3D NCH-dr. D	2020	626,708
			Totale	**961,041**

UTILIZZI - DATI CONSUNTIVO

Fondo quote inutilizzate inizio anno	Assegnazioni in corso d'anno di Fondo quote inutilizzate	Rettifiche/Giroconti su Stato Patrimoniale (escluse rettifiche sul fondo "finanziamenti per investimenti")	Finanziamenti per investimenti - Costituzione tramite giroconto da fondo quote inutilizzate (€)	Finanziamenti per investimenti - Costituzione tramite rettifica CE (€)	Beni e servizi (€)	Prestazioni MMG/PLS/MCA	Prestazioni Sanitarie	Costi Personale (€)	Altri oneri (€)	Totale utilizzi (€)	Fondo quote inutilizzate fine anno	Importo Utilizzato CE (€)
19,101										0	19,101	0
173,378		81,559								0	254,937	0
110,331		51,901								0	162,232	0
31,523		14,829								0	46,352	0
248,614		-248,614								0	0	0
582,947	**0**	**-100,325**	**0**	**0**	**0**	**0**	**0**	**0**	**0**	**0**	**482,622**	**0**

D.D.G. B.A.

Conto	4.10.12.10.045.000.00.000
Conto New	40120010110000
Descrizione:	**Utilizzo fondi per quote inutilizzate contributi vincolati esercizi precedenti per ricerca da ATS/ASST/Fondazioni**

Descrizione dell'ente o del soggetto concedente	nr. atto di assegnazione	Destinazione dell'assegnazione	Anno Assegnazione	Importo assegnato (totale)
IST.NAZ. TUMORI coord. AIRC - RA113	contratto	Ric. Focal Radiotherapy Tumor	2023 e prec	50,000
PROGETTI DIV.FOND. PUBBL. - ROV1	delib.n. 136/22	Progetti strategici direz. Scientifi	2022	4,718
PROGETTI DIV. FOND. IRCCS - ROV2	delib.n. 136/22	Progetti strategici direz. Amm.va	2022	3,002
PROGETTI DIV. FOND. IRCCS - ROV3	delib.n. 136/22	Progetti strategici neuroscienze	2022	898
ISTITUTO NAZ. TUMORI -MILANO- quota PNRR– ZRPN11	bando PNNR	Progetto: Dissecting the role of s	2023	225,000
			Totale	**283,578**

UTILIZZI - DATI CONSUNTIVO												
Fondo quote inutilizzate inizio anno	Assegnazioni in corso d'anno di Fondo quote inutilizzate	Rettifiche/Giroconti su Stato Patrimoniale (escluse rettifiche sul fondo "finanziamenti per investimenti")	Finanziamenti per investimenti - Costituzione tramite giroconto da fondo quote inutilizzate (€)	Finanziamenti per investimenti - Costituzione tramite rettifica CE (€)	Beni e servizi (€)	Prestazioni MMG/PLS/MCA	Prestazioni Sanitarie	Costi Personale (€)	Altri oneri (€)	Totale utilizzi (€)	Fondo quote inutilizzate fine anno	Importo Utilizzato CE (€)
22,700		-22,700		0	0			0		0	0	0
4,718		12,485		0	0			0		0	17,203	0
3,002		7,945		0	0			0		0	10,947	0
898		2,270		0	0			0		0	3,128	0
102,833		0		0	84,643			0		84,643	18,190	84,643
134,111	**0**	**0**	**0**	**0**	**84,643**	**0**	**0**	**0**	**0**	**84,643**	**49,468**	**84,643**

DECRETO B.A.

Conto 4.10.12.10.050.000.00.000
Conto New 40120010120000
Descrizione: **Utilizzo fondi per quote inutilizzate contributi vincolati esercizi precedenti per ricerca da altri Enti Pubblici**

Descrizione dell'ente o del soggetto concedente	nr. atto di assegnazione	Destinazione dell'assegnazione	Anno Assegnazione	Importo assegnato (totale)	UTILIZZI - DATI CONSUNTIVO Fondo quote inutilizzate inizio anno	Assegnazioni in corso d'anno di Fondo quote inutilizzate	Rettifiche/Giroconti su Stato Patrimoniale (escluse rettifiche sul fondo "finanziamenti per investimenti")	Finanziamenti per investimenti - Costituzione tramite giroconto da fondo quote inutilizzate (€)	Finanziamenti per investimenti - Costituzione tramite rettifica CE (€)	Beni e servizi (€)	Prestazioni MMG/PLS/MCA	Prestazioni Sanitarie	Costi Personale (€)	Altri oneri (€)	Totale utilizzi (€)	Fondo quote inutilizzate fine anno	Importo Utilizzato CE (€)
MIN SALUTE- RETE RIN - Coord. Ist.Scienze Neurologiche BO - RCR30 -	RCR2022-236822	Piano esecutivo Rete RIN - TAG	2022	78,000	2,161		-2,161		0	0			0		0	0	0
Istituto CaNDIOLO - Torino - RCR32	ACC2022	Prog. Piattaforma ACC - RESP.	2022	36,795	3,528		-3,528		0	0			0		0	0	0
IRCCS POLICLINICO MILANO- RF204	RF2016-02362263	Prog. RIC.FINALIZZATA MS - M	2019	115,000	15,060		-15,060		0	0			0		0	0	0
Ist. Scienze Neurol. Bologna - ISNB coord. Prog.finalizz MS - RF212	RF-2018-1236670	Ric. REORION Project - dr. ssa	2020	167,750	18,315		0		0	0			0		0	18,315	0
ASL di Chieti Regione Abruzzo -coord. Prog. finalizzato MS - RF213	RF-2018-1236620	Ric. Dementia with Lewy Bodies	2020	170,000	11,967		0		0	0			0		0	11,967	0
MIN. SAL. - coord. UNIV.FEDERICO II - Napoli - RF221	RF-2019-1237049	Ric. Genetica epilessie - dr. Cas	2022	160,187	32,622		0		0	2,987			1,380		4,367	28,255	4,367
MIN.SAL.- coord AOU CITTA' SALUTE e SCIENZA TORINO - RF 222	RF-2019-1237129	Ric. Multimodal RMN - dr.ssa Ni	2022	140,000	119,778		0		0	9,509			29,219		38,728	81,050	38,728
BANCA D'ITALIA - RM19	contributo 25/8/20	Prog. Disabilità intellettiva- dr. Ba	2016	50,000	13,848		-13,848		0	0			0		0	0	0
BANCA D'ITALIA - RM21	bonifico	Prog. Ric. Neurologia sviluppo-	2020	42,500	5,060		0		0	0			5,060		5,060	0	5,060
POLITECNICO MILANO - RM22	contratto	Prog. LETSSAY - dr. Sarti - cc 3	2020	9,000	4,695		0		0	0			0		0	4,695	0
ENTI PUBBLICI - ROV	Assegnaz. Diverse	Progetti strategici Ricerca Direz.	2020	3,341	3,341				0	0			0		0	3,341	0
ENTI PUBBLICI - ROV1	delib.n. 136/22	Progetti strategici direz. Scientifi	2022 e succ	13,489	13,489		18,832		0	0			0		0	32,321	0
ENTI PUBBLICI - ROV2	delib.n. 136/22	Progetti strategici direz. Amm.va	2022 e succ	8,584	8,584		11,984		0	0			0		0	20,568	0
ENTI PUBBLICI - ROV3	delib.n. 136/22	Progetti strategici neuroscience	2022 e succ	2,452	2,452		3,424		0	0			0		0	5,876	0
UNIVERSITA' PISA - AIFA RA120	bando AIFA delib.	Ric. TREATment in LMNA - dr. M	2023	70,000	44,542		0		0	0			0		0	44,542	0
IST. SCIENZE NEUROLOGICE BOLOGNA - quota Ministero della Salute - RF231	GR-2021-1237313	Progetto: Autoimmune Dementia	2023	30,140	28,791		0		0	6,834			2,034		8,868	19,923	8,868
IST. SCIENZE NEUROLOGICHE BOLOGNA - quota Ministero della Salute - RF2	RF- 2021-1237402	Progetto: Dementia with Lewy bo	2023	196,900	196,900		0		0	29,000			0		29,000	167,900	29,000
Ist. Scienze Neurologiche irccs- Bologna -ISNB - ZRPN23	PNRR-MR1-2023-	Progetto THERAPY4 ALL - P.I. d	2024	243,960	243,831		0		0	136,073			2,666		138,739	105,092	138,739
Università di Milano - coord. - ZRPN24	PNRR--MISS.4 SP	Progetto EVERTUDE - Resp. Dr.	2024	250,000	242,535		0		0	81,653			0		81,653	160,882	81,653
AOU FERRARA - quota PNRR - RPN8	bando PNNR	Progetto: Alterations in GABA-A	2023	196,900	128,795		0		0	89,548			0		89,548	39,247	89,548
REGIONE UMBRIA - quota PNRR - RPN9	bando PNNR	Progetto: Toward molecular profi	2023	300,000	196,905		0		0	119,502			7,331		126,833	70,072	126,833
UNIV. MAGNA GRECIA - quota piano operativo salute -RPOS2	PIANO OPERATIV	Progetto: "CAL.HUB.RIA (CALab	2023	873,000	566,649		0		0	254,056			3,999		258,055	308,594	258,055
															0	0	0
															0	0	0
															0	0	0
															0	0	0
															0	0	0
															0	0	0
															0	0	0
															0	0	0
															0	0	0
															0	0	0
															0	0	0
															0	0	0
															0	0	0
															0	0	0
															0	0	0
															0	0	0
															0	0	0
															0	0	0
															0	0	0
															0	0	0
															0	0	0
															0	0	0
															0	0	0
															0	0	0
															0	0	0
															0	0	0
															0	0	0
															0	0	0
															0	0	0
															0	0	0
															0	0	0
															0	0	0
															0	0	0
															0	0	0
															0	0	0
															0	0	0
															0	0	0
															0	0	0
															0	0	0
															0	0	0
															0	0	0
															0	0	0
															0	0	0
															0	0	0
															0	0	0
															0	0	0
															0	0	0
															0	0	0
															0	0	0
															0	0	0
															0	0	0
															0	0	0
			Totale	**3,157,998**	**1,903,848**	**0**	**-357**	**0**	**0**	**729,162**	**0**	**0**	**51,689**	**0**	**780,851**	**1,122,640**	**780,851**

R.S.C.R.I.B.A.

Conto: 4.10.12.10.055.000.00.000

Conto New: 40120010130000

Descrizione: **Utilizzo fondi per quote inutilizzate contributi vincolati esercizi precedenti da privati (altro)**

Descrizione dell'ente o del soggetto concedente	nr. atto di assegnazione	Destinazione dell'assegnazione	Anno Assegnazione	Importo assegnato (totale)	Fondo quote inutilizzate inizio anno	Assegnazioni in corso d'anno di Fondo quote inutilizzate	Rettifiche/Giroconti su Stato Patrimoniale (escluse rettifiche sul fondo "finanziamenti per investimenti")	Finanziamenti per investimenti - Costituzione tramite giroconto da fondo quote inutilizzate (€)	Finanziamenti per investimenti - Costituzione tramite rettifica CE (€)	Beni e servizi (€)	Prestazioni MMG/PLS/MCA	Prestazioni Sanitarie	Costi Personale (€)	Altri oneri (€)	Totale utilizzi (€)	Fondo quote inutilizzate fine anno	Importo Utilizzato CE (€)
					UTILIZZI - DATI CONSUNTIVO												
															0	0	0
															0	0	0
															0	0	0
															0	0	0
															0	0	0
															0	0	0
															0	0	0
															0	0	0
															0	0	0
															0	0	0
															0	0	0
															0	0	0
															0	0	0
															0	0	0
															0	0	0
															0	0	0
															0	0	0
															0	0	0
															0	0	0
															0	0	0
															0	0	0
															0	0	0
															0	0	0
															0	0	0
															0	0	0
															0	0	0
															0	0	0
															0	0	0
															0	0	0
															0	0	0
															0	0	0
															0	0	0
															0	0	0
															0	0	0
															0	0	0
															0	0	0
															0	0	0
															0	0	0
															0	0	0
															0	0	0
															0	0	0
															0	0	0
															0	0	0
															0	0	0
															0	0	0
															0	0	0
															0	0	0
															0	0	0
															0	0	0
															0	0	0
															0	0	0
															0	0	0
															0	0	0
															0	0	0
															0	0	0
															0	0	0
															0	0	0
															0	0	0
															0	0	0
															0	0	0
															0	0	0
															0	0	0
															0	0	0
															0	0	0
															0	0	0
															0	0	0
															0	0	0
															0	0	0
															0	0	0
															0	0	0
															0	0	0
			Totale	0	0	0	0	0	0	0	0	0	0	0	0	0	0

R.L.S.C.R.I.B.A.

Conto	4.10.12.10.060.000.00.000
Conto New	40120010140000
Descrizione:	**Utilizzo fondi per quote inutilizzate contributi vincolati esercizi precedenti per ricerca da privati**

Descrizione dell'ente o del soggetto concedente	nr. atto di assegnazione	Destinazione dell'assegnazione	Anno Assegnazione	Importo assegnato (totale)
Fondazione Piefranco e Luisa MARIANI - CM21	Convenzione trien	Centro DIMOPEDIA Disorsini Ma	2024 e prec	125,835
Fondazione Piefranco e Luisa MARIANI - CM22	Convenzione trien	Centro ric e cura del bambino c	2024 e prec	137,525
Fondazione Piefranco e Luisa MARIANI - CM23	Convenzione trien	Centro Malattie mitocondriali pe	2024 e prec	165,098
Fondazione Piefranco e Luisa MARIANI - CM24	Convenzione trien	Centro Disabilità infantili comple	2024 e prec	44,565
FOND. MARIANI - CM8	bonifico	RIC. Mal. PICK - dr. Taroni - cc	2019	12,000
FOND. MARIANI - CM9	quota biennale 21	Prog. RETE ITA-NET-CP - dr.ssa	2021	30,000
AIRC - RA102	grant 22980	prog.(TILs) gliobl.treat- Pellegatt	2022	512,175
FRRB - RA105	CP 20/2018	Ric. Neuro4care - Cerebral palsy	2020	3,500,000
Fondazione FRRB - RA107	bando EraperMed	Prog. EVOLIO - NCH - PROF. D	2021	200,000
FRRB - RA110	ID: 1740526	Prog. PHANTER Neonatal metha	2021	557,800
FOND. CARIPLO - coord. UNIMI BICOCCA- RA114	bando salute pubb	Prog. AMPEL - dr. ssa Leonard	2022	34,965
Ass. AIM - AISP- RA115	bando 2022	Prog. Proteing mRNA- dr. Anderle	2022	25,000
Fond.Cariplo - RA118	bonifici	Prog. CHIP /STUBI Mal. Neurodo	2023	101,200
Fond. MITOCON - RA127	NEXT GENERATI	Prog. Immuno signature mal. Mi	2024	76,200
Fond. Cariplo -RA96	EXTRABANDO 20	Prog. IBIS- resp. Dr.ssa Sarti -R	2018	26,000
IEO - Ist. Europeo Oncologia - RCR31	ACC2022	Prog. Accord cancer - dr. Pateni	2022	33,000
IST. MARIO NEGRI- RIN 22- RCR33	decr.9/8/22	ric. Neurodegen.disease- MODA	2022	81,938
S.RAFFAELE PISANA- RIN 22 - RCR34	decr.9/8/22	Ric. Teleneurorehab inf- PAGLIA	2022	18,975
BAMBINI GESU' ROMA- RETE IDEA -RCR35	decr.9/8/22	WF Malattie Rare bambini - TAR	2022	40,400
Soc. BIOGEN - RD27	contratto	Ric. Analisi Biopsia della pelle - 2	2019-2020	135,021
SAN RAFFAELE srl - RD30	accordo	Ric.ERC NEUROTRCK- DR. Ca	2021 e succ	8,741
ALPINE - RD34	agreement	Prog. EAMG - dr. Baggi	2022	29,780
ZEISS - RD35	agreement	Progetto: CONVIVO 2022 -dr. A	2023	40,315
Soc. JAZZ HEALTCARE- RD36	Grant 2022	Prog. Sleepness - Dr. Didato- 70	2022	20,000
Soc. ROCHE - RD37	bando 2022-7-A-5	Prog. Soluzioni innovative SM - d	2022	20,000
Diversi privati	bonifico	Prog. Rioerche Neuroscienze e	2016-2020	67,760
IST.FBF - BRESCIA - RF203	RF2016-02361493	Prog. Frontotemporal dementia	2019	125,177
IST. MARIO NEGRI - MI - RF206	RF2016-02361928	Prog. Huntington Disease - dr.M	2019	134,400
GreenPhire Inc - RI26	bonifici	Prog. ENROLL HD- Dr.ssa Mara	2023+2024	608,508
UNIV. IOWA -RI32	grant 1884000001	Prog. INC- CMT - Dr. Pareyson -	2022 e succ	84,936
Aachen university - RI35	bonifico	Progetti di ricerca favore Mal.	2023 e succ	107,728
Università di Rochester USA -RI41	GRANTGR51093X	Ric. CMT - dr. Pareyson - cc 71	2023	171,464
CJD Foundation -USA - RI43	grant 2021	Prog. CREUTZFELD-JACOB DE	2021	41,250
Soc. CRABCC - FUS- RI46	agreement	Prog. Microbubbles enhanced F	2021	56,009
FOCUSED ULTRASOUND FOUND. RI47	agreement	prog.Sonodynamic FUS therapy	2022	107,350
TELETHON-AFM FRANCE - RI48	bando AFM	Ric. Distal Miopat. - MAGGI 706	2022	26,050
Minorvx Theraoeutics- RI49	deliib. 593/22- agre	Ricerca COPAN - dr. DiMeo - cc	2023	30,000
Cyber surgery (Donosti Spagna) - RI54	Deliib. 235/23 agre	Progetto ricerca RAMIS - Nisec	2023	10,000
NEWCASTLE UNIV. (GB) RI58	bonifico	Progetto AFRICA- P.I. dr. Cilia	2024	13,323
OSP.BAMBIN GESU'- RMF3	CCR-2020-236703	Progetto Im microbiota umano a	2024	41,470
DIVERSI PRIVATI - ROV	bonifico	Progetti strategici Ricerca Direz.	2013-2015	155,787
PRIVATI DIVERSI - ROV1	deliib.n. 136/22	Progetti strategici direz. Scientifi	2023 e succ	483,993
PRIVATI DIVERSI - ROV2	deliib.n. 136/22	Progetti strategici direz. General	2023 e succ	300,683
PRIVATI DIVERSI - ROV3	deliib.n. 136/22	Progetti strategici neuroscience	2023 e succ	87,998
Diversi privati - RP10	bonifici	Prog. Neuroncologia sperim. Dr.	2023 e succ	83,710
Donazioni da Privati-Ass. Girotondo RP12	bonifico	Ricerca SMA - P.I. dr. De Curtis	2023 e succ	62,683
Diversi privati RP16	bonifico	Ric. Malattie Neuromuscolari- dr	2023 e succ	12,294
Diversi privati RP20	bonifico	Ric. Neurochirurgia funzionale -	2023 e succ	400
Diversi privati - RP22	bonifici	Ricerca disturbi movimento e Pa	2023 e succ	51,779
Diversi privati - RP23	bonifici	Prog. Spina bifida e Mal. Chiari -	2023 e succ	200,103
Diversi privati - RP28	bonifici	RICERCA CMT ACMT RETE - N	2023 e succ	39,626
Diversi Privati - RP31	bonifici	Ricerca Mal. Neuromuscolari - P	2023 e succ	40,000
Diversi privati RP32	bonifici	Ric. Malattie Neurologiche dell' a	2023 e succ	16,832
Diversi privati - RP33	bonifici	RIC. Mal. Infanzia Neuropsichiat	2023 e succ	124,523
Privati diversi - RP34	bonifici	Ricerca Neuroradiol.d.ssa Bruzz	2024 e prec	1,600
Donazioni da privati - Assoc. Comini - RP35+RP84	bonifici	Progetti Neurogenetica Molecola	2023 e succ	62,265
Donazioni da privati - RP36	bonifici	Progetti Neurochirurgia II - dr. Fa	2023 e succ	93,903
Diversi privati - RP39	bonifici	Ric. Mal. Neuro vascolare- dr. Ba	2023 e succ	2,530
Diversi privati - RP40	bonifici	Prog. ricerca Radioterapia - dr. s	2023 e succ	18,077
Donazioni da privati - RP41	bonifici	Progetti Neuroncologia - neurob	2023 e succ	72,797
Diversi Privati - RP43	bonifico	Ric. Chirurgia in Epilessia - dr. A	2023 e succ	3,395
Donatori Privati - RP48	bonifici	Ric. Malattie degenerative SN e	2024 e prec	45,219
Diversi Privati - RP49	bonifici	Contr. Ricerca mal SLA- dr. Lau	2024 e prec	259,012
Diversi Privati - RP50	bonifici	Prog. Neurologia dello sviluppo -	2023 e succ	16,867
ACMT RETE	CUNIREC531461	Ricerca CMT DR.SSA Moreni -	2024 e prec	18,000
Privati diversi - RP52	bonifico	Prog. Riabilitazione domiciliare p	2024 e prec	11,000
Donazioni da privati - Masmec - RP53	bonifico	Ric. NEUROSIM center - Resp.	2024 e prec	21,000
Diversi Privati - RP54	bonifico	Contr. Ricerche Cefalee dr. Gra	2024 e prec	32,116
Soc. ACTELION - RP56	bonifico	Dr. Taroni - Ric. Mal. Niemann-	2024 e prec	30,000
Parent Project - RP57	bonifico	Contr. Ric. NDS Baranello/Mass	2024 e prec	16,000
totalizzazione foglio2 - in mancanza di spazio		CONTRIBUTI PER PROGETTI D	2024 e prec	13,542,701
			Totale	**23,527,886**

			Importo assegnato (totale)
TOTALE			**83,927,249**

F.to Il Responsabile Economico Finanziario ai sensi D.Lgs. 39/93

UTILIZZI - DATI CONSUNTIVO

Fondo quote inutilizzate inizio anno	Assegnazioni in corso d'anno di Fondo quote inutilizzate	Rettifiche/Giroconti su Stato Patrimoniale (escluse rettifiche sul fondo "finanziamenti per investimenti")	Finanziamenti per investimenti - Costituzione tramite giroconto da fondo quote inutilizzate (€)	Finanziamenti per investimenti - Costituzione tramite rettifica CE (€)	Beni e servizi (€)	Prestazioni MMG/PLS/MCA	Prestazioni Sanitarie	Costi Personale (€)	Altri oneri (€)	Totale utilizzi (€)	Fondo quote inutilizzate fine anno	Importo Utilizzato CE (€)
125,835				0	591			72,440		73,031	52,804	73,031
137,525		0		0	19,800			66,763		86,563	50,962	86,563
165,098		0		0	92,673			55,535		148,208	16,890	148,208
44,565		43,914		0	6,069			38,496		44,565	43,914	44,565
12,000		0		0	0			0		0	12,000	0
13,813		0		0	0			0		0	13,813	0
512,175		0		0	21,878			0		21,878	490,297	21,878
1,736,087		0		0	113			0		113	1,735,974	113
18,614		-18,614		0	0			0		0	0	0
114,387		0		0	6,195			0		6,195	108,192	6,195
19,264		-19,264		0	0			0		0	0	0
3,263		-3,263		0	0			0		0	0	0
32,350		0		0	11,588			0		11,588	20,762	11,588
76,200		0		0	46,734			0		46,734	29,466	46,734
729		-729		0	0			0		0	0	0
3,037		-3,035		0	0			0		0	2	0
15,262		-15,262		0	0			0		0	0	0
65		0		0	0			0		0	65	0
1,995		0		0	0			0		0	1,995	0
55,866		-55,866		0	0			0		0	0	0
8,741				0	1,578			0		1,578	7,163	1,578
29,148				0	6,317			0		6,317	22,831	6,317
26,829				0	9,281			0		9,281	17,548	9,281
20,000				0	14,970			0		14,970	5,030	14,970
14,510				0	0			0		0	14,510	0
2,928				0	0			0		0	2,928	0
17,599				0	0			0		0	17,599	0
40,073		-40,073		0	0			0		0	0	0
608,508				0	300			71,414		71,714	536,794	71,714
84,936				0	33,133			0		33,133	51,803	33,133
107,728				0	16,110			46,152		62,262	45,466	62,262
184,719				0	0			0		0	184,719	0
33,056				0	215			0		215	32,841	215
22,444		-19,461		0	2,983			0		2,983	0	2,983
61,848				2,391	0			0		2,391	59,457	0
13,789				0	0			0		0	13,789	0
21,367				0	10,474			0		10,474	10,893	10,474
2,090		-2,090		0	0			0		0	0	0
13,323				0	0			0		0	13,323	0
20,260				0	5,460			0		5,460	14,800	5,460
36,710				0	32,708			0		32,708	4,002	32,708
483,993		115,791		0	4,002			0		4,002	595,782	4,002
300,683		73,684		0	0			0		0	374,367	0
87,998		21,052		0	0			0		0	109,050	0
83,710		-3,517		9,458	27,236			0		36,694	50,533	27,236
54,698		-21,428		4,714	233			28,323		33,270	0	28,556
12,294				0	91			0		91	12,203	91
400				0	0			0		0	400	0
51,779		0		0	0			0		0	51,779	0
200,103				0	23,625			0		23,625	176,478	23,625
17,887				0	0			0		0	17,887	0
2,870		-2,870		0	0			0		0	0	0
16,210		6,000		0	0			0		0	22,210	0
124,523		0		40	49,060			39,080		88,180	36,343	88,140
1,600		0		0	0			0		0	1,600	0
62,265		-54,245		0	8,020			0		8,020	0	8,020
93,903		0		0	1,936			0		1,936	91,967	1,936
2,530		0		0	0			0		0	2,530	0
18,077		0		0	11,970			0		11,970	6,107	11,970
72,797		0		0	9,735			0		9,735	63,062	9,735
3,395		-3,395		0	0			0		0	0	0
44,820		-44,820		0	0			0		0	0	0
249,661		0		0	82,515			0		82,515	167,146	82,515
16,867		13,000		0	405			0		405	29,462	405
6,000		-6,000		0	0			0		0	0	0
10,000		0		0	0			0		0	10,000	0
8,925		0		0	5,199			0		5,199	3,726	5,199
2,116		0		0	0			0		0	2,116	0
3,000		-3,000		0	0			0		0	0	0
13,000		-13,000		0	0			0		0	0	0
8,246,350		402,095		143,205	1,603,714			407,245		2,154,164	6,494,281	2,010,959
14,751,190	**0**	**352,638**	**0**	**159,808**	**2,166,911**	**0**	**0**	**825,448**	**0**	**3,152,167**	**11,951,661**	**2,992,959**

UTILIZZI - DATI CONSUNTIVO

Fondo quote inutilizzate inizio anno	Assegnazioni in corso d'anno di Fondo quote inutilizzate	Rettifiche/Giroconti su Stato Patrimoniale (escluse rettifiche sul fondo "finanziamenti per investimenti")	Finanziamenti per investimenti - Costituzione tramite giroconto da fondo quote inutilizzate (€)	Finanziamenti per investimenti - Costituzione tramite rettifica CE (€)	Beni e servizi (€)	Prestazioni MMG/PLS/MCA	Prestazioni Sanitarie	Costi Personale (€)	Altri oneri (€)	Totale utilizzi (€)	Fondo quote inutilizzate fine anno	Importo Utilizzato CE (€)
52,131,443	**0**	**111,443**	**0**	**312,582**	9,318,409	**0**	**0**	**1,664,690**	**0**	**11,295,681**	**40,947,205**	**10,983,099**

COD_COGE_NI	Voce Bilancio	Descrizione Prestazione		Consuntivo al 31/12/2024	Consuntivo al 31/12/2025	Variazione
40201110010000	**Altre prestazioni sanitarie v/ATS di appartenenza**	**Tot. Altre prestazioni sanitarie v/ATS di appartenenza**	**€.**	**0**	**0**	***0***
		HOSPICE VS ATS DI APPARTENENZA	€.			*0*
			€.			*0*
			€.			*0*
			€.			*0*
			€.			*0*
			€.			*0*
			€.			*0*
			€.			*0*
			€.			*0*
			€.			*0*
			€.			*0*
			€.			*0*
			€.			*0*
			€.			*0*
			€.			*0*
			€.			*0*
			€.			*0*
			€.			*0*
			€.			*0*
			€.			*0*
			€.			*0*
			€.			*0*
			€.			*0*
			€.			*0*
			€.			*0*
			€.			*0*

COD_COGE_NI	Voce Bilancio	Descrizione Prestazione		Consuntivo al 31/12/2024	Consuntivo al 31/12/2025	Variazione
40201110020000	**Altre prestazioni sanitarie verso altre ATS/ASST/Fondazioni lombardi**	**Tot. Altre prestazioni sanitarie verso altre ATS/ASST/Fondazioni lombardi**	**€.**	**1,103,953**	**1,086,251**	***(17,702)***
		HOSPICE VS ALTRE ATS/ASST/IRCCS REGIONE	€.			*0*
		Esami relativi a prestazioni sanitarie di diagnostica (indag	€.	1,103,953	1,086,151	*(17,802)*
		Emocomponenti	€.		100	*100*
			€.			*0*
			€.			*0*
			€.			*0*
			€.			*0*
			€.			*0*

BILANCIO DI PREVISIONE

			€.			0
			€.			0
			€.			0
			€.			0
			€.			0
			€.			0
			€.			0
			€.			0
			€.			0
			€.			0
			€.			0
			€.			0
			€.			0
			€.			0
			€.			0
			€.			0
			€.			0
			€.			0
			€.			0
			€.			0
			€.			0
			€.			0
			€.			0
			€.			0
			€.			0

COD_COGE_NI	Voce Bilancio	Descrizione Prestazione		*Consuntivo al 31/12/2024*	*Consuntivo al 31/12/2025*	*Variazione*
40201110050000	**Altre prestazioni sanitarie ad altri soggetti pubblici**	**Tot. Altre prestazioni sanitarie ad altri soggetti pubblici**	**€.**	**0**	**0**	***0***
		HOSPICE VS ALTRI SOG PUBBLICI	€.			0
			€.			0
			€.			0
			€.			0
			€.			0
			€.			0
			€.			0
			€.			0
			€.			0
			€.			0
			€.			0
			€.			0
			€.			0
			€.			0
			€.			0

RL S.C.R.I.B.A.

			€.			0
			€.			0

COD_COGE_NI	Voce Bilancio	Descrizione Prestazione		Consuntivo al 31/12/2024	Consuntivo al 31/12/2025	Variazione
40201220030100	**(Ricavi per tamponi v/ATS di appartenenza)**	**Tot. (Ricavi per tamponi v/ATS di appartenenza)**	**€.**	**0**	**0**	**0**
		TAMPONI 28 SAN	€.			0
			€.			0
			€.			0
			€.			0
			€.			0
			€.			0
			€.			0
			€.			0
			€.			0
			€.			0
			€.			0
			€.			0
			€.			0
			€.			0
			€.			0
			€.			0
			€.			0
			€.			0
			€.			0

COD_COGE_NI	Voce Bilancio	Descrizione Prestazione		Consuntivo al 31/12/2024	Consuntivo al 31/12/2025	Variazione
40201110010100	**Subacuti v/ATS di appartenenza**	**Tot. Subacuti v/ATS di appartenenza**	**€.**	**0**	**0**	**0**
			€.			0
			€.			0
			€.			0
			€.			0
			€.			0
			€.			0
			€.			0
			€.			0
			€.			0
			€.			0
			€.			0
			€.			0
			€.			0
			€.			0
			€.			0
			€.			0

RISCRIBIT

			€.			0
			€.			0
			€.			0
			€.			0

COD_COGE_NI	Voce Bilancio	Descrizione Prestazione		Consuntivo al 31/12/2024	Consuntivo al 31/12/2025	Variazione
40201110020100	**Subacuti v/altre ATS/ASST/IRCCS**	**Tot. Subacuti v/altre ATS/ASST/IRCCS**	**€.**	**0**	**0**	**0**
			€.			0
			€.			0
			€.			0
			€.			0
			€.			0
			€.			0
			€.			0
			€.			0
			€.			0
			€.			0
			€.			0
			€.			0
			€.			0
			€.			0
			€.			0
			€.			0
			€.			0
			€.			0
			€.			0

COD_COGE_NI	Voce Bilancio	Descrizione Prestazione		Consuntivo al 31/12/2024	Consuntivo al 31/12/2025	Variazione
40201110010200	**Nuove Reti Sanitarie v/ATS di appartenenza**	**Tot. Nuove Reti Sanitarie v/ATS di appartenenza**	**€.**	**0**	**0**	**0**
			€.			0
			€.			0
			€.			0
			€.			0
			€.			0
			€.			0
			€.			0
			€.			0
			€.			0
			€.			0
			€.			0
			€.			0
			€.			0

RLS.C.R.I.B.A.

			€.			0
			€.			0
			€.			0
			€.			0
			€.			0
			€.			0

COD_COGE_NI	Voce Bilancio	Descrizione Prestazione		Consuntivo al 31/12/2024	Consuntivo al 31/12/2025	Variazione
40201110020200	**Nuove Reti Sanitarie v/altre ATS/ASST/IRCCS**	**Tot. Nuove Reti Sanitarie v/altre ATS/ASST/IRCCS**	**€.**	**0**	**0**	***0***
			€.			0
			€.			0
			€.			0
			€.			0
			€.			0
			€.			0
			€.			0
			€.			0
			€.			0
			€.			0
			€.			0
			€.			0
			€.			0
			€.			0
			€.			0
			€.			0
			€.			0
			€.			0
			€.			0

COD_COGE_NI	Voce Bilancio	Descrizione Prestazione		Consuntivo al 31/12/2024	Consuntivo al 31/12/2025	Variazione
40201030030200	**Subacuti a soggetti pubblici extraregione (soggetti a compensazione)**	**Tot. Subacuti a soggetti pubblici extraregione (soggetti a compensazione)**	**€.**	**0**	**0**	***0***
			€.			0
			€.			0
			€.			0
			€.			0
			€.			0
			€.			0
			€.			0
			€.			0
			€.			0
			€.			0

RISCRIBRA

			€.			0
			€.			0
			€.			0
			€.			0
			€.			0
			€.			0
			€.			0
			€.			0
			€.			0

COD_COGE_NI	Voce Bilancio	Descrizione Prestazione		Consuntivo al 31/12/2024	Consuntivo al 31/12/2025	Variazione
40201030030300	**Nuove Reti Sanitarie a soggetti pubblici extraregione (soggetti a compensazione)**	**Tot. Nuove Reti Sanitarie a soggetti pubblici extraregione (soggetti a compensazione)**	**€.**	**0**	**0**	***0***
			€.			0
			€.			0
			€.			0
			€.			0
			€.			0
			€.			0
			€.			0
			€.			0
			€.			0
			€.			0
			€.			0
			€.			0
			€.			0
			€.			0
			€.			0
			€.			0
			€.			0
			€.			0
			€.			0
			€.			0

COD_COGE_NI	Voce Bilancio	Descrizione Prestazione		Consuntivo al 31/12/2024	Consuntivo al 31/12/2025	Variazione
40201220030000	**Ricavi per tamponi v/altre ATS-ASST-Fondazioni della Regione**	**Tot. Ricavi per tamponi v/altre ATS-ASST-Fondazioni della Regione**	**€.**	**0**	**0**	***0***
		TAMPONI 28 SAN	€.			0
			€.			0
			€.			0
			€.			0
			€.			0
			€.			0
			€.			0

RISCRITTA

			€.			0
			€.			0
			€.			0
			€.			0
			€.			0
			€.			0
			€.			0
			€.			0
			€.			0
			€.			0
			€.			0
			€.			0

COD_COGE_NI	Voce Bilancio	Descrizione Prestazione		Consuntivo al 31/12/2024	Consuntivo al 31/12/2025	Variazione
40201220040000	**Ricavi per vaccinazioni v/ATS di appartenenza**	**Tot. Ricavi per vaccinazioni v/ATS di appartenenza**	**€.**	**0**	**0**	***0***
			€.			0
			€.			0
			€.			0
			€.			0
			€.			0
			€.			0
			€.			0
			€.			0
			€.			0
			€.			0
			€.			0
			€.			0
			€.			0
			€.			0
			€.			0
			€.			0
			€.			0
			€.			0
			€.			0

COD_COGE_NI	Voce Bilancio	Descrizione Prestazione		Consuntivo al 31/12/2024	Consuntivo al 31/12/2025	Variazione
40201120010000	**Altre prestazioni socio sanitarie v/ ATS di appartenenza**	**Tot. Altre prestazioni socio sanitarie v/ ATS di appartenenza**	**€.**	**0**	**0**	***0***
			€.			0
			€.			0
			€.			0
			€.			0

RIS.C.R.I.B.A.

			€.			0
			€.			0
			€.			0
			€.			0
			€.			0
			€.			0
			€.			0
			€.			0
			€.			0
			€.			0
			€.			0
			€.			0
			€.			0
			€.			0
			€.			0

COD_COGE_NI	Voce Bilancio	Descrizione Prestazione		*Consuntivo al 31/12/2024*	*Consuntivo al 31/12/2025*	*Variazione*
40201120030000	**Altre prestazioni socio sanitarie verso altre ATS/ASST/Fondazioni lombarde**	**Tot. Altre prestazioni socio sanitarie verso altre ATS/ASST/Fondazioni lombarde**	**€.**	**0**	**0**	***0***
			€.			0
			€.			0
			€.			0
			€.			0
			€.			0
			€.			0
			€.			0
			€.			0
			€.			0
			€.			0
			€.			0
			€.			0
			€.			0
			€.			0
			€.			0
			€.			0
			€.			0
			€.			0
			€.			0

COD_COGE_NI	Voce Bilancio	Descrizione Prestazione		*Consuntivo al 31/12/2024*	*Consuntivo al 31/12/2025*	*Variazione*
40201120040000	**Altre prestazioni socio sanitarie ad altri soggetti pubblici**	**Tot. Altre prestazioni socio sanitarie ad altri soggetti pubblici**	**€.**	**0**	**0**	***0***
			€.			0

RLS.C.R.I.B.A.

			€.			0
			€.			0
			€.			0
			€.			0
			€.			0
			€.			0
			€.			0
			€.			0
			€.			0
			€.			0
			€.			0
			€.			0
			€.			0
			€.			0
			€.			0
			€.			0
			€.			0
			€.			0

RI.S.C.R.I.B.A.

RLS.C.R.I.B.A.

COD_COGE_NI	Voce Bilancio	Descrizione Prestazione		Consuntivo al 31/12/2024	Consuntivo al 31/12/2025	Variazione
50201150010010	**Altre prestazioni per servizi sanitari da ATS/ASST/Fondazioni della Regione**	**Tot. Altre prestazioni per servizi sanitari da ATS/ASST/Fondazioni della Regione**	**€.**	**929,004**	**765,759**	***(163,245)***
		HOSPICE DA ASST/IRCCS REGIONE	€.			*0*
		Esami da ATS/ASST/IRCCS della Regione	€.	922,448	760,041	*(162,407)*
		Esami da ATS/ASST/IRCCS della Regione finanziati con	€.	6,556	5,718	*(838)*
			€.			*0*
			€.			*0*
			€.			*0*
			€.			*0*
			€.			*0*
			€.			*0*
			€.			*0*
			€.			*0*
			€.			*0*
			€.			*0*
			€.			*0*
			€.			*0*
			€.			*0*
			€.			*0*
			€.			*0*
			€.			*0*
			€.			*0*
			€.			*0*
			€.			*0*
			€.			*0*
			€.			*0*
			€.			*0*
			€.			*0*
			€.			*0*

COD_COGE_NI	Voce Bilancio	Descrizione Prestazione		Consuntivo al 31/12/2024	Consuntivo al 31/12/2025	Variazione
50201150010040	**Altre prestazioni per servizi sanitari da pubblico**	**Tot. Altre prestazioni per servizi sanitari da pubblico**	**€.**	**1,787**	**11,915**	***10,128***
		HOSPICE DA ALTRI SOG PUBBLICI	€.			*0*
		prestazioni esami richiesti	€.	1,787	11,915	*10,128*
			€.			*0*
			€.			*0*
			€.			*0*
			€.			*0*
			€.			*0*
			€.			*0*
			€.			*0*
			€.			*0*
			€.			*0*
			€.			*0*
			€.			*0*
			€.			*0*

RIS.C.R.I.B.T.

SCHEDA DI DETTAGLIO NATURA DEGLI ACCANTONAMENTI **Consuntivo** **FONDAZIONE ISTITUTO NEUROLOGICO BESTA - MI**

COD_COGE_NI	Voce Bilancio	Ente concedente (se relativo a contributo)	nr. atto di assegnazione (se relativo a contributo)	Descrizione Accantonamento		*Consuntivo al 31/12/2024*	*Consuntivo al 31/12/2025*	*Variazione*
51510070000000	**Altri accantonamenti per rischi**			**Tot. Altri accantonamenti per rischi**	**€.**	***0***	***0***	***0***
				Accantonamento franchigia su sinistri	€.	-	-	*0*
					€.			*0*
					€.			*0*
					€.			*0*
					€.			*0*
					€.			*0*
				Accantonamento per contenzioso con soggetti/enti diversi: spese legali e risarcimenti (escluso personale)	€.	-	-	*0*
					€.			*0*
					€.			*0*
					€.			*0*
					€.			*0*
					€.			*0*
				Accantonamento per rischi su crediti	€.	-	-	*0*
					€.			*0*
					€.			*0*
					€.			*0*
					€.			*0*
					€.			*0*
				Accantonamenti per altri rischi di varia natura	€.	-	-	*0*
					€.			*0*
					€.			*0*
					€.			*0*
					€.			*0*
					€.			*0*
					€.			*0*
					€.			*0*
					€.			*0*
					€.			*0*
					€.			*0*
					€.			*0*
					€.			*0*
					€.			*0*
					€.			*0*
					€.			*0*
51560010100000	**Accantonamenti libera professione**			**Tot. Accantonamenti libera professione**	**€.**	***1,403,088***	***1,569,518***	***166,430***
				- Acc.to Legge Balduzzi L.Professione	€.	329,298	367,612	*38,314*
				- Acc.to Fondo Perequazione L. Professione	€.	1,073,790	1,201,906	*128,116*
					€.			*0*
					€.			*0*
					€.			*0*
					€.			*0*
					€.			*0*
								0

RLS.C.R.I.B.A.

								0
								0
								0
								0
								0
								0
51560010200000	**Altri accantonamenti altro**			**Tot. Altri accantonamenti altro**	**€.**	***9,715***	***0***	***(9,715)***
				Accantonamenti per Comitato Etico	€.			0
				Accantonamento per libera professione	€.			0
				Accantonamenti per recuperi NOC	€.			0
				Accantonamento premi operosità	€.			0
				Accantonamento proventi Call Center Regionale	€.			0
				Accantonamenti per maggiori entrate proprie, proventi straordinari e sopravvenienze attive	€.	-	-	0
					€.			0
					€.			0
					€.			0
					€.			0
					€.			0
					€.			0
				Accantonamento costi personale	€.	9,715		(9,715)
				Accantonamento costi beni	€.			0
				Accantonamento costi servizi	€.			0
				Accantonamento altri oneri e spese	€.	-	-	0
					€.			0
					€.			0
					€.			0
					€.			0
					€.			0
				Accantonamento spese socio-sanitarie DG famiglia (solo per ATS)	€.	-	-	0
					€.			0
					€.			0
					€.			0
					€.			0
					€.			0
51560020000000	**Altri Accantonamenti (ASSI)**			**Tot. Altri Accantonamenti (ASSI)**	**€.**	***0***	***0***	***0***
				Accantonamenti per applicazioni leggi e decreti (vari)	€.	-	-	0
					€.			0
					€.			0
					€.			0
					€.			0
					€.			0
					€.			0
					€.			0
					€.			0
					€.			0
					€.			0
					€.			0
					€.			0
					€.			0

RLS.C.R.I.B.A.

					€.			0
					€.			0
					€.			0
					€.			0
					€.			0
					€.			0
					€.			0
					€.			0
				Accantonamento altri oneri e spese	€.	-	-	0
					€.			0
					€.			0
					€.			0
					€.			0
					€.			0
				Accantonamento spese socio-sanitarie DG welfare	€.	-	-	0
					€.			0
					€.			0
					€.			0
					€.			0
					€.			0

F.to Il Responsabile Economico Finanziario ai sensi D.Lgs. 39/93

RISCRIBA

SCHEDA DI DETTAGLIO NATURA DEGLI ACCANTONAMENTI **Consuntivo** **FONDAZIONE ISTITUTO NEUROLOGICO BESTA - MI**

COD_COGE_NI	Voce Bilancio	Ente concedente (se relativo a contributo)	nr. atto di assegnazione (se relativo a contributo)	Descrizione Accantonamento		*Consuntivo al 31/12/2024*	*Consuntivo al 31/12/2025*	*Variazione*
51510070000000	**Altri accantonamenti per rischi**			**Tot. Altri accantonamenti per rischi**	**€.**	***0***	***0***	***0***
				Accantonamento franchigia su sinistri	€.	-	-	*0*
					€.			*0*
					€.			*0*
					€.			*0*
					€.			*0*
					€.			*0*
				Accantonamento per contenzioso con soggetti/enti diversi: spese legali e risarcimenti (escluso personale)	€.	-	-	*0*
					€.			*0*
					€.			*0*
					€.			*0*
					€.			*0*
					€.			*0*
				Accantonamento per rischi su crediti	€.	-	-	*0*
					€.			*0*
					€.			*0*
					€.			*0*
					€.			*0*
					€.			*0*
				Accantonamenti per altri rischi di varia natura	€.	-	-	*0*
					€.			*0*
					€.			*0*
					€.			*0*
					€.			*0*
					€.			*0*
					€.			*0*
					€.			*0*
					€.			*0*
					€.			*0*
					€.			*0*
					€.			*0*
					€.			*0*
					€.			*0*
					€.			*0*
					€.			*0*
51560010100000	**Accantonamenti libera professione**			**Tot. Accantonamenti libera professione**	**€.**	*0*	***0***	***0***
				Accantonamenti per applicazioni leggi e decreti (vari)	€.	-	-	*0*
					€.			*0*
					€.			*0*
					€.			*0*
					€.			*0*
					€.			*0*
					€.			*0*
					€.			*0*
					€.			*0*
					€.			*0*
51560010200000	**Altri accantonamenti altro**			**Tot. Altri accantonamenti altro**	**€.**	***97,835***	***142,928***	***45,093***
				Accantonamenti per Comitato Etico	€.			*0*
					€.			*0*
					€.			*0*
					€.			*0*
					€.			*0*
					€.			*0*
					€.			*0*
					€.			*0*
					€.			*0*
					€.			*0*
					€.			*0*
					€.			*0*
				Accantonamento costi personale	€.			*0*
				Accantonamento costi beni	€.			*0*
				Accantonamento costi servizi	€.			*0*
				Accantonamento altri oneri e spese	€.	**97,835**	**142,928**	*45,093*
				ACCAN. PER ENTRATE PROPRIE-RIMBORSI	€.		3,873	*3,873*
				INTERESSI SU TITOLI-RPSUC	€.		81,115	*81,115*
				ACCAN. PER ENTRATE PROPRIE, PROVENTI STR.	€.	2,693		*(2,693)*
				INTERESSI SU TITOLI	€.	95,142		*(95,142)*
				INTERESSI SU TITOLI-MARIANI-ZCM1	€.		12,473	*12,473*
				Prog.RF-2018-123655681- Human Epilepsy-P.I. De	€.		40,924	*40,924*
				Prog.RF-2016-02362195- Prog. Epilessie -P.I. De Curtis -	€.		4,543	*4,543*
					€.			*0*
					€.			*0*
					€.			*0*
					€.			*0*

RIS.C.R.I.B.A.

SCHEDA DI DETTAGLIO NATURA DEGLI ACCANTONAMENTI **Consuntivo** **FONDAZIONE ISTITUTO NEUROLOGICO BESTA - MI**

COD_COGE_NI	Voce Bilancio	Ente concedente (se relativo a contributo)	nr. atto di assegnazione (se relativo a contributo)	Descrizione Accantonamento		*Consuntivo al 31/12/2024*	*Consuntivo al 31/12/2025*	*Variazione*
51510070000000	**Altri accantonamenti per rischi**			**Tot. Altri accantonamenti per rischi**	**€.**	***0***	***0***	***0***
					€.			*0*
					€.			*0*
					€.			*0*
					€.			*0*
					€.			*0*
					€.			*0*
					€.			*0*
					€.			*0*
					€.			*0*
					€.			*0*
					€.			*0*
					€.			*0*
					€.			*0*
					€.			*0*
					€.			*0*
					€.			*0*
					€.			*0*
					€.			*0*
					€.			*0*
					€.			*0*
					€.			*0*
					€.			*0*
					€.			*0*
					€.			*0*
					€.			*0*
					€.			*0*
					€.			*0*
					€.			*0*
					€.			*0*
					€.			*0*
					€.			*0*
					€.			*0*
					€.			*0*
					€.			*0*
					€.			*0*
					€.			*0*
51560010100000	**Accantonamenti libera professione**			**Tot. Accantonamenti libera professione**	**€.**	***0***	***0***	***0***
					€.			*0*
					€.			*0*
					€.			*0*
					€.			*0*
					€.			*0*
					€.			*0*
					€.			*0*
					€.			*0*

IRCCS BESTA

					€.			0
					€.			0
					€.			0
					€.			0
					€.			0
					€.			0
					€.			0
					€.			0
					€.			0
					€.			0
					€.			0
					€.			0
					€.			0
					€.			0
					€.			0
					€.			0
					€.			0
					€.			0
					€.			0
					€.			0
					€.			0
					€.			0
					€.			0
					€.			0
51560010200000	**Altri accantonamenti altro**			**Tot. Altri accantonamenti altro**	**€.**	***0***	***0***	***0***
					€.			0
					€.			0

RISCRIBA

SCHEDA DI DETTAGLIO NATURA ECONOMICA DEI PROVENTI E ONERI STRAORDINARI **FONDAZIONE ISTITUTO NEUROLOGICO BESTA - MI**

COD_COGE_NI	Voce Bilancio	Descrizione		*Consuntivo al 31/12/2024*	*Consuntivo al 31/12/2025*	*Variazione*
81010005030000	**Altre Plusvalenze**	**Tot. Altre Plusvalenze**	**€.**	***0***	***0***	***0***
		Altre Plusvalenze	€.	-	-	*0*
			€.			*0*
			€.			*0*
			€.			*0*
			€.			*0*
			€.			*0*
			€.			*0*
			€.			*0*
			€.			*0*
			€.			*0*
			€.			*0*
			€.			*0*
			€.			*0*
			€.			*0*
			€.			*0*
			€.			*0*
81010100010010	**Altre sopravvenienze attive verso terzi**	**Tot. Altre sopravvenienze attive verso terzi**	**€.**	***108,157***	***62,064***	***(46,093)***
		Cessione sangue	€.	-	-	*0*
			€.			*0*
			€.			*0*
			€.			*0*
			€.			*0*
			€.			*0*
		Contributi	€.	-	-	*0*
			€.			*0*
			€.			*0*
			€.			*0*
			€.			*0*
			€.			*0*
		Fitti attivi	€.	-	-	*0*
			€.			*0*
			€.			*0*
			€.			*0*
			€.			*0*
			€.			*0*
		Interessi di mora	€.	-	-	*0*
			€.			*0*
			€.			*0*
			€.			*0*
			€.			*0*
			€.			*0*
		Libera Professione	€.	-	-	*0*
			€.			*0*

RLS.C.R.I.B.A.

			€.			0
			€.			0
			€.			0
			€.			0
		Prestazioni	€.	**152**	**27,987**	27,835
		Consulenze anno 2019	€.	152		(152)
		Esami fatturati ma relativi a prestazioni di anni precedenti	€.		27,987	27,987
			€.			0
			€.			0
			€.			0
		Sanzioni	€.	-	-	0
			€.			0
			€.			0
			€.			0
			€.			0
			€.			0
		Ticket	€.	-	-	0
			€.			0
			€.			0
			€.			0
			€.			0
			€.			0
		Altri ricavi e proventi	€.	**108,005**	**34,077**	(73,928)
		Rimborso utenze spazi mensa 2022-2023	€.	107,207		(107,207)
		Stralcio voce di SP per minusvalenza	€.	798		(798)
		RIMBORSO CONTRIBUTI GESTIONE SEPARATA INPS-ANNO 2023	€.		4,077	4,077
		Convenzione per accesso ai dati relativi a prodotti farmaceutici per finalità statistiche periodo 2023-2024	€.		30,000	30,000
			€.			0
			€.			0
			€.			0
			€.			0
			€.			0
			€.			0
			€.			0
			€.			0
			€.			0
81010100010011	**Sopravvenienze attive da regione**	**Tot. Sopravvenienze attive da regione**	**€.**	***194,197***	***0***	***(194,197)***
		Sopravvenienze attive da regione	€.	**194,197**	-	(194,197)
		Risorse recupero liste di attesa erogatori pubblici - Prestazioni erogatori pubblici 2024	€.	194,197		(194,197)
			€.			0
			€.			0
			€.			0
			€.			0
			€.			0
			€.			0
			€.			0

RLS.C.R.I.B.A.

			€.			0
			€.			0
			€.			0
			€.			0
			€.			0
			€.			0
			€.			0
			€.			0
			€.			0
			€.			0
			€.			0
			€.			0
			€.			0
			€.			0
			€.			0
			€.			0
			€.			0
			€.			0
81010100010012	**Sopravvenienze attive da regione - Extrafondo**	**Tot. Sopravvenienze attive da regione - Extrafondo**	**€.**	***0***	***0***	***0***
		Sopravvenienze attive da regione - Extrafondo	€.	-	-	0
			€.			0
			€.			0
			€.			0
			€.			0
			€.			0
			€.			0
			€.			0
			€.			0
			€.			0
			€.			0
			€.			0
			€.			0
			€.			0
			€.			0
			€.			0
			€.			0
			€.			0
			€.			0
			€.			0
			€.			0
			€.			0
			€.			0
			€.			0
			€.			0
			€.			0
			€.			0
			€.			0
			€.			0
			€.			0
81010100010020	**Altre insussistenze attive verso terzi**	**Tot. Altre insussistenze attive verso terzi**	**€.**	***0***	***1,272***	***1,272***
		Cessione sangue	€.	-	-	0
			€.			0

RIS.CORI.BA

			€.			*0*
			€.			*0*
			€.			*0*
			€.			*0*
		Contributi	€.	-	-	*0*
			€.			*0*
			€.			*0*
			€.			*0*
			€.			*0*
			€.			*0*
		Fitti attivi	€.	-	-	*0*
			€.			*0*
			€.			*0*
			€.			*0*
			€.			*0*
			€.			*0*
		Interessi di mora	€.	-	**1,272**	*1,272*
		Storno fatture interessi di mora anni precedenti	€.		1,272	*1,272*
			€.			*0*
			€.			*0*
			€.			*0*
			€.			*0*
		Libera Professione	€.	-	-	*0*
			€.			*0*
			€.			*0*
			€.			*0*
			€.			*0*
			€.			*0*
		Prestazioni	€.	-	-	*0*
			€.			*0*
			€.			*0*
			€.			*0*
			€.			*0*
			€.			*0*
		Sanzioni	€.	-	-	*0*
			€.			*0*
			€.			*0*
			€.			*0*
			€.			*0*
			€.			*0*
		Ticket	€.	-	-	*0*
			€.			*0*
			€.			*0*
			€.			*0*
			€.			*0*
			€.			*0*
		Altri ricavi e proventi	€.	-	-	*0*
			€.			*0*
			€.			*0*
			€.			*0*

RLS.C.R.I.B.A.

			€.			0
			€.			0
			€.			0
			€.			0
			€.			0
			€.			0
			€.			0
			€.			0
			€.			0
			€.			0
81010120000000	**Altri Proventi Straordinari**	**Tot. Altri Proventi Straordinari**	**€.**	***0***	***135,687***	***135,687***
		Altri ricavi e proventi	€.	**-**	**83,472**	*83,472*
		Sterilizzazione minusvalenza	€.		83,472	*83,472*
			€.			0
			€.			0
			€.			0
			€.			0
			€.			0
			€.			0
			€.			0
			€.			0
			€.			0
			€.			0
			€.			0
			€.			0
			€.			0
			€.			0
		Rimborsi e recuperi costi	€.	**-**	**-**	*0*
			€.			0
			€.			0
			€.			0
			€.			0
			€.			0
		Utilizzi fondi	€.	**-**	**52,215**	*52,215*
		Restituzione delle maggiori risorse ricevute da Regione Lombardia anno 2024	€.		9,715	*9,715*
		Decreto DG Welfare n. 13034 del 24/09/2025 “Assegnazione delle risorse destinate da AIFA ai comitati etici decaduti ex D.M. 26 gennaio 2023”.-Assenza di posizione da remunerare	€.		42,500	*42,500*
			€.			0
			€.			0
			€.			0
						0
82010005010000	**Minusvalenze**	**Tot. Minusvalenze**	**€.**	***822***	***83,472***	***82,650***
		Minusvalenze	€.	**822**	**83,472**	*82,650*
		Dismissione cespite	€.	822	83,472	*82,650*
			€.			0
			€.			0
			€.			0

RLS.C.R.I.B.A.

			€.			0
			€.			0
			€.			0
			€.			0
			€.			0
			€.			0
			€.			0
			€.			0
			€.			0
			€.			0
			€.			0
82010130010010	**Altre sopravvenienze passive verso terzi**	**Tot. Altre sopravvenienze passive verso terzi**	**€.**	***22,873***	***61,594***	***38,721***
		Assistenza fuori regione: prestazioni non soggette a compensazione	€.	-	-	0
			€.			0
			€.			0
			€.			0
			€.			0
			€.			0
		Assicurazioni	€.	-	-	0
			€.			0
			€.			0
			€.			0
			€.			0
			€.			0
		Beni	€.	-	-	0
			€.			0
			€.			0
			€.			0
			€.			0
			€.			0
		Altri servizi	€.	**22,675**	**49,972**	27,297
		LAVORO INTERINALE SANITARIO DA PRIVATO-PERIODO 01/10/23-31/12/23-IRAP	€.	1,234		(1,234)
		RIMBORSO NOTA DI CREDITO 202400016	€.	61		(61)
		F24 di Ottobre 2023- Inps Gestione separata collaboratore autonomo-NON VERSATA	€.	226		(226)
		BROKER AONS SPA-POLIZZA INFORTUNI-31/12/2022-31/12/2023	€.	1,855		(1,855)
		PIGNORAMENTO A. C. ANNI PRECEDENTI	€.	91		(91)
		RINNOVO INTERINALE FINO AL 31 112 23 PER SC NEUROLOGIA 10	€.	541		(541)
		rinnovo interinale per neurologia iv fino al 31 12 23	€.	320		(320)
		Rinnovi contrattuali - arrettrati contrattuali De Maria	€.	18,347		(18,347)
		Integrazione Compenso Collegio Sindacale 2022-2025 a seguito parere corte dei Conti della deliberazione del 279/2023/PAR	€.		13,843	13,843
		Compenensi aggiuntivi nuclo di valutazione anno 2021-2024	€.		16,110	16,110
		Liquidazione risorse aggiuntive anno 2024	€.		1,002	1,002

RIS.CRIBA

		Indennità di carica per i Componenti dei Consigli di Amministrazione delle Fondazioni IRCCS di diritto pubblico. articolo 20, comma 3-undecies, del decreto legge 22 aprile 2023, n. 44, che introduce una deroga all'art. 5, comma 9, del decreto legge n. 95/2012,	€.		19,017	*19,017*
			€.			*0*
		Fitti passivi	€.	-	-	*0*
			€.			*0*
			€.			*0*
			€.			*0*
			€.			*0*
			€.			*0*
		Furti	€.	-	-	*0*
			€.			*0*
			€.			*0*
			€.			*0*
			€.			*0*
			€.			*0*
		Interessi passivi	€.	-	-	*0*
			€.			*0*
			€.			*0*
			€.			*0*
			€.			*0*
			€.			*0*
		Libera Professione	€.	-	-	*0*
			€.			*0*
			€.			*0*
			€.			*0*
			€.			*0*
			€.			*0*
		Oneri tributari	€.	-	**1,222**	*1,222*
		Passi carrai anno 2014	€.		953	*953*
		Arrettrati contrattuali interinali	€.		269	*269*
			€.			*0*
			€.			*0*
			€.			*0*
		Personale	€.	-	-	*0*
			€.			*0*
			€.			*0*
			€.			*0*
			€.			*0*
			€.			*0*
		Rimborsi assistiti	€.	-	-	*0*
			€.			*0*
			€.			*0*
			€.			*0*
			€.			*0*
			€.			*0*
		Rimborsi e recuperi costi	€.	-	-	*0*

RL S.C.R.I.B.A.

			€.			0
			€.			0
			€.			0
			€.			0
			€.			0
		Utenze	€.	-	-	0
			€.			0
			€.			0
			€.			0
			€.			0
			€.			0
		Rettifiche ricavi da prestazioni sanitarie	€.	**198**	-	*(198)*
		NC fattura del 2018-prestazioni sanitarie	€.	198		*(198)*
			€.			0
			€.			0
			€.			0
			€.			0
		Rettifiche altri ricavi e proventi	€.	-	**10,400**	*10,400*
		Storno fatture attive per prestazioni tecniche anno 2020-2021	€.		10,400	*10,400*
			€.			0
			€.			0
			€.			0
			€.			0
			€.			0
			€.			0
			€.			0
			€.			0
			€.			0
			€.			0
			€.			0
			€.			0
82010130010020	**Altre insussistenze passive verso terzi**	**Tot. Altre insussistenze passive verso terzi**	**€.**	***0***	***7,891***	***7,891***
		Assistenza fuori regione: prestazioni non soggette a compensazione	€.	-	-	0
			€.			0
			€.			0
			€.			0
			€.			0
			€.			0
		Assicurazioni	€.	-	-	0
			€.			0
			€.			0
			€.			0
			€.			0
			€.			0
		Beni	€.	-	-	0
			€.			0
			€.			0
			€.			0

RLS.C.R.I.B.A.

			€.			0
			€.			0
		Altri servizi	€.	-	-	0
			€.			0
			€.			0
			€.			0
			€.			0
			€.			0
			€.			0
			€.			0
			€.			0
			€.			0
			€.			0
			€.			0
			€.			0
		Fitti passivi	€.	-	-	0
			€.			0
			€.			0
			€.			0
			€.			0
			€.			0
		Furti	€.	-	-	0
			€.			0
			€.			0
			€.			0
			€.			0
			€.			0
		Interessi passivi	€.	-	-	0
			€.			0
			€.			0
			€.			0
			€.			0
			€.			0
		Libera Professione	€.	-	-	0
			€.			0
			€.			0
			€.			0
			€.			0
			€.			0
		Oneri tributari	€.	-	-	0
			€.			0
			€.			0
			€.			0
			€.			0
			€.			0
		Personale	€.	-	-	0
			€.			0
			€.			0
			€.			0

RIS.CRIBIA

			€.			0
			€.			0
		Rimborsi assistiti	€.	-	-	0
			€.			0
			€.			0
			€.			0
			€.			0
			€.			0
		Rimborsi e recuperi costi	€.	-	-	0
			€.			0
			€.			0
			€.			0
			€.			0
			€.			0
		Utenze	€.	-	-	0
			€.			0
			€.			0
			€.			0
			€.			0
			€.			0
		Rettifiche ricavi da prestazioni sanitarie	€.	-	-	0
			€.			0
			€.			0
			€.			0
			€.			0
			€.			0
		Rettifiche altri ricavi e proventi	€.	-	**7,891**	*7,891*
		Stralcio fatture da emettere rimborso utenze Pellegrini	€.		7,891	*7,891*
			€.			0
			€.			0
			€.			0
			€.			0
			€.			0
			€.			0
			€.			0
			€.			0
			€.			0
			€.			0
			€.			0
			€.			0
82010140010000	**Altri Oneri Straordinari**	**Tot. Altri Oneri Straordinari**	**€.**	***0***	***0***	***0***
		Altri costi e oneri	€.	-	-	0
			€.			0
			€.			0
			€.			0
			€.			0
			€.			0
			€.			0
			€.			0

RLS.C.R.I.B.A.

			€.			0
			€.			0
			€.			0
			€.			0
			€.			0
			€.			0
			€.			0

F.to Il Responsabile Economico Finanziario ai sensi D.Lgs. 39/93

RLS.C.R.I.B.A.

SCHEDA DI DETTAGLIO NATURA ECONOMICA DEI PROVENTI E ONERI STRAORDINARI **FONDAZIONE ISTITUTO NEUROLOGICO BESTA - MI**

COD_COGE_NI	Voce Bilancio	Descrizione		*Consuntivo al 31/12/2024*	*Consuntivo al 31/12/2025*	*Variazione*
81010005030000	**Altre Plusvalenze**	**Tot. Altre Plusvalenze**	**€.**	***0***	***0***	***0***
		Altre Plusvalenze	€.	-	-	*0*
			€.			*0*
			€.			*0*
			€.			*0*
			€.			*0*
			€.			*0*
			€.			*0*
			€.			*0*
			€.			*0*
			€.			*0*
			€.			*0*
			€.			*0*
			€.			*0*
			€.			*0*
			€.			*0*
			€.			*0*
81010100010010	**Altre sopravvenienze attive verso terzi**	**Tot. Altre sopravvenienze attive verso terzi**	**€.**	***1,522***	***555***	***(967)***
		Cessione sangue	€.	-	-	*0*
			€.			*0*
			€.			*0*
			€.			*0*
			€.			*0*
			€.			*0*
		Contributi	€.	-	**555**	*555*
		Minusvalenza BTP01MZ2025	€.		555	*555*
			€.			*0*
			€.			*0*
			€.			*0*
			€.			*0*
		Fitti attivi	€.	-	-	*0*
			€.			*0*
			€.			*0*
			€.			*0*
			€.			*0*
			€.			*0*
		Interessi di mora	€.	-	-	*0*
			€.			*0*
			€.			*0*
			€.			*0*
			€.			*0*
			€.			*0*
		Libera Professione	€.	-	-	*0*
			€.			*0*

RISERVATA

			€.			0
			€.			0
			€.			0
			€.			0
		Prestazioni	€.	-	-	0
			€.			0
			€.			0
			€.			0
			€.			0
			€.			0
		Sanzioni	€.	-	-	0
			€.			0
			€.			0
			€.			0
			€.			0
			€.			0
		Ticket	€.	-	-	0
			€.			0
			€.			0
			€.			0
			€.			0
			€.			0
		Altri ricavi e proventi	€.	**1,522**	-	*(1,522)*
		INCASSO PROGETTO - MIN.SAL- RF 192-GHEZZI-CONV.RF2016-02361241- ASSEGNAZ. 2018	€.	1,522		*(1,522)*
			€.			0
			€.			0
			€.			0
			€.			0
			€.			0
			€.			0
			€.			0
			€.			0
			€.			0
			€.			0
			€.			0
			€.			0
81010100010011	**Sopravvenienze attive da regione**	**Tot. Sopravvenienze attive da regione**	**€.**	***0***	***0***	***0***
		Sopravvenienze attive da regione	€.	-	-	0
			€.			0
			€.			0
			€.			0
			€.			0
			€.			0
			€.			0
			€.			0
			€.			0
			€.			0
			€.			0
			€.			0

RLS.C.R.I.B.A.

			€.			0
			€.			0
			€.			0
			€.			0
			€.			0
			€.			0
			€.			0
			€.			0
			€.			0
			€.			0
			€.			0
			€.			0
			€.			0
			€.			0
			€.			0
81010100010012	**Sopravvenienze attive da regione - Extrafondo**	**Tot. Sopravvenienze attive da regione - Extrafondo**	€.	**0**	**0**	**0**
		Sopravvenienze attive da regione - Extrafondo	€.	-	-	0
			€.			0
			€.			0
			€.			0
			€.			0
			€.			0
			€.			0
			€.			0
			€.			0
			€.			0
			€.			0
			€.			0
			€.			0
			€.			0
			€.			0
			€.			0
			€.			0
			€.			0
			€.			0
			€.			0
			€.			0
			€.			0
			€.			0
			€.			0
			€.			0
81010100010020	**Altre insussistenze attive verso terzi**	**Tot. Altre insussistenze attive verso terzi**	€.	**0**	**0**	**0**
		Cessione sangue	€.	-	-	0
			€.			0
			€.			0
			€.			0
			€.			0

RIS.CRIBIA

			€.			0
		Contributi	€.	-	-	0
			€.			0
			€.			0
			€.			0
			€.			0
			€.			0
		Fitti attivi	€.	-	-	0
			€.			0
			€.			0
			€.			0
			€.			0
			€.			0
		Interessi di mora	€.	-	-	0
			€.			0
			€.			0
			€.			0
			€.			0
			€.			0
		Libera Professione	€.	-	-	0
			€.			0
			€.			0
			€.			0
			€.			0
			€.			0
		Prestazioni	€.	-	-	0
			€.			0
			€.			0
			€.			0
			€.			0
			€.			0
		Sanzioni	€.	-	-	0
			€.			0
			€.			0
			€.			0
			€.			0
			€.			0
		Ticket	€.	-	-	0
			€.			0
			€.			0
			€.			0
			€.			0
			€.			0
		Altri ricavi e proventi	€.	-	-	0
			€.			0
			€.			0
			€.			0
			€.			0
			€.			0
			€.			0

RIS.CRIBIA

			€.			0
			€.			0
			€.			0
			€.			0
			€.			0
			€.			0
			€.			0
81010120000000	**Altri Proventi Straordinari**	**Tot. Altri Proventi Straordinari**	**€.**	***0***	***0***	***0***
		Altri ricavi e proventi	€.	-	-	0
			€.			0
			€.			0
			€.			0
			€.			0
			€.			0
		Rimborsi e recuperi costi	€.	-	-	0
			€.			0
			€.			0
			€.			0
			€.			0
			€.			0
		Utilizzi fondi	€.	-	-	0
			€.			0
			€.			0
			€.			0
			€.			0
			€.			0
						0
82010005010000	**Minusvalenze**	**Tot. Minusvalenze**	**€.**	***0***	***20,555***	***20,555***
		Minusvalenze	€.	-	**20,555**	20,555
		Scioglimento Partecipazione FITT	€.		20,000	20,000
		Minusvalenza BTP01MZ2025	€.		555	555
			€.			0
			€.			0
			€.			0
			€.			0
			€.			0
			€.			0
			€.			0
			€.			0
			€.			0
			€.			0
			€.			0
			€.			0
82010130010010	**Altre sopravvenienze passive verso terzi**	**Tot. Altre sopravvenienze passive verso terzi**	**€.**	***497***	***0***	***(497)***
		Assistenza fuori regione: prestazioni non soggette a compensazione	€.	-	-	0
			€.			0
			€.			0
			€.			0

BILANCIO - BETA

			€.			0
			€.			0
		Assicurazioni	€.	-	-	0
			€.			0
			€.			0
			€.			0
			€.			0
			€.			0
		Beni	€.	-	-	0
			€.			0
			€.			0
			€.			0
			€.			0
			€.			0
		Altri servizi	€.	**497**	-	(497)
		INTERINALI IRAP	€.	497		(497)
			€.			0
			€.			0
			€.			0
			€.			0
			€.			0
			€.			0
			€.			0
			€.			0
			€.			0
			€.			0
			€.			0
			€.			0
		Fitti passivi	€.	-	-	0
			€.			0
			€.			0
			€.			0
			€.			0
			€.			0
		Furti	€.	-	-	0
			€.			0
			€.			0
			€.			0
			€.			0
			€.			0
		Interessi passivi	€.	-	-	0
			€.			0
			€.			0
			€.			0
			€.			0
			€.			0
		Libera Professione	€.	-	-	0
			€.			0
			€.			0
			€.			0

RLS.C.R.I.B.A.

			€.			0
			€.			0
		Oneri tributari	€.	-	-	0
			€.			0
			€.			0
			€.			0
			€.			0
			€.			0
		Personale	€.	-	-	0
			€.			0
			€.			0
			€.			0
			€.			0
			€.			0
		Rimborsi assistiti	€.	-	-	0
			€.			0
			€.			0
			€.			0
			€.			0
			€.			0
		Rimborsi e recuperi costi	€.	-	-	0
			€.			0
			€.			0
			€.			0
			€.			0
			€.			0
		Utenze	€.	-	-	0
			€.			0
			€.			0
			€.			0
			€.			0
			€.			0
		Rettifiche ricavi da prestazioni sanitarie	€.	-	-	0
			€.			0
			€.			0
			€.			0
			€.			0
			€.			0
		Rettifiche altri ricavi e proventi	€.	-	-	0
			€.			0
			€.			0
			€.			0
			€.			0
			€.			0
			€.			0
			€.			0
			€.			0
			€.			0
			€.			0
			€.			0

RLS.C.R.I.B.A.

			€.			0
			€.			0
82010130010020	**Altre insussistenze passive verso terzi**	**Tot. Altre insussistenze passive verso terzi**	**€.**	***0***	***0***	***0***
		Assistenza fuori regione: prestazioni non soggette a compensazione	€.	-	-	0
			€.			0
			€.			0
			€.			0
			€.			0
			€.			0
		Assicurazioni	€.	-	-	0
			€.			0
			€.			0
			€.			0
			€.			0
			€.			0
		Beni	€.	-	-	0
			€.			0
			€.			0
			€.			0
			€.			0
			€.			0
		Altri servizi	€.	-	-	0
			€.			0
			€.			0
			€.			0
			€.			0
			€.			0
			€.			0
			€.			0
			€.			0
			€.			0
			€.			0
			€.			0
			€.			0
			€.			0
		Fitti passivi	€.	-	-	0
			€.			0
			€.			0
			€.			0
			€.			0
			€.			0
		Furti	€.	-	-	0
			€.			0
			€.			0
			€.			0
			€.			0
			€.			0
		Interessi passivi	€.	-	-	0
			€.			0

RIS.CRIBITA

			€.			0
			€.			0
			€.			0
			€.			0
		Libera Professione	€.	-	-	0
			€.			0
			€.			0
			€.			0
			€.			0
			€.			0
		Oneri tributari	€.	-	-	0
			€.			0
			€.			0
			€.			0
			€.			0
			€.			0
		Personale	€.	-	-	0
			€.			0
			€.			0
			€.			0
			€.			0
			€.			0
		Rimborsi assistiti	€.	-	-	0
			€.			0
			€.			0
			€.			0
			€.			0
			€.			0
		Rimborsi e recuperi costi	€.	-	-	0
			€.			0
			€.			0
			€.			0
			€.			0
			€.			0
		Utenze	€.	-	-	0
			€.			0
			€.			0
			€.			0
			€.			0
			€.			0
		Rettifiche ricavi da prestazioni sanitarie	€.	-	-	0
			€.			0
			€.			0
			€.			0
			€.			0
			€.			0
		Rettifiche altri ricavi e proventi	€.	-	-	0
			€.			0
			€.			0
			€.			0

RLS.C.R.I.B.A.

			€.			0
			€.			0
			€.			0
			€.			0
			€.			0
			€.			0
			€.			0
			€.			0
			€.			0
			€.			0
82010140010000	**Altri Oneri Straordinari**	**Tot. Altri Oneri Straordinari**	**€.**	***0***	***0***	***0***
		Altri costi e oneri	€.	-	-	0
			€.			0
			€.			0
			€.			0
			€.			0
			€.			0
			€.			0
			€.			0
			€.			0
			€.			0
			€.			0
			€.			0
			€.			0
			€.			0

F.to Il Responsabile Economico Finanziario ai sensi D.Lgs. 39/93

RISCRIBA

SCHEDA DI DETTAGLIO NATURA ECONOMICA DEI PROVENTI E ONERI STRAORDINARI **FONDAZIONE ISTITUTO NEUROLOGICO BESTA - MI**

COD_COGE_NI	Voce Bilancio	Descrizione		*Consuntivo al 31/12/2024*	*Consuntivo al 31/12/2025*	*Variazione*
81010005030000	**Altre Plusvalenze**	**Tot. Altre Plusvalenze**	**€.**	***0***	***0***	***0***
		Altre Plusvalenze	€.	-	-	*0*
			€.			*0*
			€.			*0*
			€.			*0*
			€.			*0*
			€.			*0*
			€.			*0*
			€.			*0*
			€.			*0*
			€.			*0*
			€.			*0*
			€.			*0*
			€.			*0*
			€.			*0*
			€.			*0*
			€.			*0*
			€.			*0*
81010100010010	**Altre sopravvenienze attive verso terzi**	**Tot. Altre sopravvenienze attive verso terzi**	**€.**	***0***	***0***	***0***
		Cessione sangue	€.	-	-	*0*
			€.			*0*
			€.			*0*
			€.			*0*
			€.			*0*
			€.			*0*
		Contributi	€.	-	-	*0*
			€.			*0*
			€.			*0*
			€.			*0*
			€.			*0*
			€.			*0*
		Fitti attivi	€.	-	-	*0*
			€.			*0*
			€.			*0*
			€.			*0*
			€.			*0*
			€.			*0*
		Interessi di mora	€.	-	-	*0*
			€.			*0*
			€.			*0*
			€.			*0*
			€.			*0*
			€.			*0*
		Libera Professione	€.	-	-	*0*
			€.			*0*

RLS.C.R.I.B.A.

			€.			0
			€.			0
			€.			0
			€.			0
		Prestazioni	€.	-	-	0
			€.			0
			€.			0
			€.			0
			€.			0
			€.			0
		Sanzioni	€.	-	-	0
			€.			0
			€.			0
			€.			0
			€.			0
			€.			0
		Ticket	€.	-	-	0
			€.			0
			€.			0
			€.			0
			€.			0
			€.			0
		Altri ricavi e proventi	€.	-	-	0
			€.			0
			€.			0
			€.			0
			€.			0
			€.			0
			€.			0
			€.			0
			€.			0
			€.			0
			€.			0
			€.			0
			€.			0
			€.			0
81010100010011	**Sopravvenienze attive da regione**	**Tot. Sopravvenienze attive da regione**	**€.**	***0***	***0***	***0***
		Sopravvenienze attive da regione	€.	-	-	0
			€.			0
			€.			0
			€.			0
			€.			0
			€.			0
			€.			0
			€.			0
			€.			0
			€.			0
			€.			0
			€.			0
			€.			0

RLS.C.R.I.B.A.

			€.			*0*
			€.			*0*
			€.			*0*
			€.			*0*
			€.			*0*
			€.			*0*
			€.			*0*
			€.			*0*
			€.			*0*
			€.			*0*
			€.			*0*
			€.			*0*
			€.			*0*
			€.			*0*
81010100010012	**Sopravvenienze attive da regione - Extrafondo**	**Tot. Sopravvenienze attive da regione - Extrafondo**	**€.**	***0***	***0***	***0***
		Sopravvenienze attive da regione - Extrafondo	€.	-	-	*0*
			€.			*0*
			€.			*0*
			€.			*0*
			€.			*0*
			€.			*0*
			€.			*0*
			€.			*0*
			€.			*0*
			€.			*0*
			€.			*0*
			€.			*0*
			€.			*0*
			€.			*0*
			€.			*0*
			€.			*0*
			€.			*0*
			€.			*0*
			€.			*0*
			€.			*0*
			€.			*0*
			€.			*0*
			€.			*0*
			€.			*0*
			€.			*0*
			€.			*0*
			€.			*0*
81010100010020	**Altre insussistenze attive verso terzi**	**Tot. Altre insussistenze attive verso terzi**	**€.**	***0***	***0***	***0***
		Cessione sangue	€.	-	-	*0*
			€.			*0*
			€.			*0*
			€.			*0*
			€.			*0*
			€.			*0*

RL S.C.R.I.B.A.

		Contributi	€.	-	-	0
			€.			0
			€.			0
			€.			0
			€.			0
			€.			0
		Fitti attivi	€.	-	-	0
			€.			0
			€.			0
			€.			0
			€.			0
			€.			0
		Interessi di mora	€.	-	-	0
			€.			0
			€.			0
			€.			0
			€.			0
			€.			0
		Libera Professione	€.	-	-	0
			€.			0
			€.			0
			€.			0
			€.			0
			€.			0
		Prestazioni	€.	-	-	0
			€.			0
			€.			0
			€.			0
			€.			0
			€.			0
		Sanzioni	€.	-	-	0
			€.			0
			€.			0
			€.			0
			€.			0
			€.			0
		Ticket	€.	-	-	0
			€.			0
			€.			0
			€.			0
			€.			0
			€.			0
		Altri ricavi e proventi	€.	-	-	0
			€.			0
			€.			0
			€.			0
			€.			0
			€.			0
			€.			0
			€.			0

RLS.C.R.I.B.A.

			€.			0
			€.			0
			€.			0
			€.			0
			€.			0
			€.			0
81010120000000	**Altri Proventi Straordinari**	**Tot. Altri Proventi Straordinari**	**€.**	***0***	***0***	***0***
		Altri ricavi e proventi	€.	-	-	0
			€.			0
			€.			0
			€.			0
			€.			0
			€.			0
			€.			0
			€.			0
			€.			0
			€.			0
			€.			0
			€.			0
			€.			0
			€.			0
			€.			0
		Rimborsi e recuperi costi	€.	-	-	0
			€.			0
			€.			0
			€.			0
			€.			0
			€.			0
		Utilizzi fondi	€.	-	-	0
			€.			0
			€.			0
			€.			0
			€.			0
			€.			0
						0
82010005010000	**Minusvalenze**	**Tot. Minusvalenze**	**€.**	***0***	***0***	***0***
		Minusvalenze	€.	-	-	0
			€.			0
			€.			0
			€.			0
			€.			0
			€.			0
			€.			0
			€.			0
			€.			0
			€.			0
			€.			0
			€.			0
			€.			0
			€.			0

RISCRIBITA

			€.			0
			€.			0
82010130010010	**Altre sopravvenienze passive verso terzi**	**Tot. Altre sopravvenienze passive verso terzi**	**€.**	***0***	***0***	***0***
		Assistenza fuori regione: prestazioni non soggette a compensazione	€.	-	-	0
			€.			0
			€.			0
			€.			0
			€.			0
			€.			0
		Assicurazioni	€.	-	-	0
			€.			0
			€.			0
			€.			0
			€.			0
			€.			0
		Beni	€.	-	-	0
			€.			0
			€.			0
			€.			0
			€.			0
			€.			0
		Altri servizi	€.	-	-	0
			€.			0
			€.			0
			€.			0
			€.			0
			€.			0
			€.			0
			€.			0
			€.			0
			€.			0
			€.			0
			€.			0
			€.			0
			€.			0
		Fitti passivi	€.	-	-	0
			€.			0
			€.			0
			€.			0
			€.			0
			€.			0
		Furti	€.	-	-	0
			€.			0
			€.			0
			€.			0
			€.			0
			€.			0
		Interessi passivi	€.	-	-	0
			€.			0

RIS.CRIBITA

			€.			0
			€.			0
			€.			0
			€.			0
		Libera Professione	€.	-	-	0
			€.			0
			€.			0
			€.			0
			€.			0
			€.			0
		Oneri tributari	€.	-	-	0
			€.			0
			€.			0
			€.			0
			€.			0
			€.			0
		Personale	€.	-	-	0
			€.			0
			€.			0
			€.			0
			€.			0
			€.			0
		Rimborsi assistiti	€.	-	-	0
			€.			0
			€.			0
			€.			0
			€.			0
			€.			0
		Rimborsi e recuperi costi	€.	-	-	0
			€.			0
			€.			0
			€.			0
			€.			0
			€.			0
		Utenze	€.	-	-	0
			€.			0
			€.			0
			€.			0
			€.			0
			€.			0
		Rettifiche ricavi da prestazioni sanitarie	€.	-	-	0
			€.			0
			€.			0
			€.			0
			€.			0
			€.			0
		Rettifiche altri ricavi e proventi	€.	-	-	0
			€.			0
			€.			0
			€.			0

RIS.CRIBIA

			€.			0
			€.			0
			€.			0
			€.			0
			€.			0
			€.			0
			€.			0
			€.			0
			€.			0
			€.			0
82010130010020	**Altre insussistenze passive verso terzi**	**Tot. Altre insussistenze passive verso terzi**	**€.**	***0***	***0***	***0***
		Assistenza fuori regione: prestazioni non soggette a compensazione	€.	-	-	0
			€.			0
			€.			0
			€.			0
			€.			0
			€.			0
		Assicurazioni	€.	-	-	0
			€.			0
			€.			0
			€.			0
			€.			0
			€.			0
		Beni	€.	-	-	0
			€.			0
			€.			0
			€.			0
			€.			0
			€.			0
		Altri servizi	€.	-	-	0
			€.			0
			€.			0
			€.			0
			€.			0
			€.			0
			€.			0
			€.			0
			€.			0
			€.			0
			€.			0
			€.			0
			€.			0
			€.			0
		Fitti passivi	€.	-	-	0
			€.			0
			€.			0
			€.			0
			€.			0
			€.			0

RLS.C.R.I.B.A.

		Furti	€.	-	-	0
			€.			0
			€.			0
			€.			0
			€.			0
			€.			0
		Interessi passivi	€.	-	-	0
			€.			0
			€.			0
			€.			0
			€.			0
			€.			0
		Libera Professione	€.	-	-	0
			€.			0
			€.			0
			€.			0
			€.			0
			€.			0
		Oneri tributari	€.	-	-	0
			€.			0
			€.			0
			€.			0
			€.			0
			€.			0
		Personale	€.	-	-	0
			€.			0
			€.			0
			€.			0
			€.			0
			€.			0
		Rimborsi assistiti	€.	-	-	0
			€.			0
			€.			0
			€.			0
			€.			0
			€.			0
		Rimborsi e recuperi costi	€.	-	-	0
			€.			0
			€.			0
			€.			0
			€.			0
			€.			0
		Utenze	€.	-	-	0
			€.			0
			€.			0
			€.			0
			€.			0
			€.			0
		Rettifiche ricavi da prestazioni sanitarie	€.	-	-	0
			€.			0

RLS.C.R.I.B.A.

			€.			0
			€.			0
			€.			0
			€.			0
		Rettifiche altri ricavi e proventi	€.	-	-	0
			€.			0
			€.			0
			€.			0
			€.			0
			€.			0
			€.			0
			€.			0
			€.			0
			€.			0
			€.			0
			€.			0
			€.			0
			€.			0
82010140010000	**Altri Oneri Straordinari**	**Tot. Altri Oneri Straordinari**	**€.**	***0***	***0***	***0***
		Altri costi e oneri	€.	-	-	0
			€.			0
			€.			0
			€.			0
			€.			0
			€.			0
			€.			0
			€.			0
			€.			0
			€.			0
			€.			0
			€.			0
			€.			0
			€.			0
			€.			0

F.to Il Responsabile Economico Finanziario ai sensi D.Lgs. 39/93

RIS.C.R.I.B.A.

Stato Patrimoniale (D.Lgs. 23/6/2011 - n. 118) Anno: 2025

Nome dell'Azienda

923 FONDAZIONE ISTITUTO NEUROLOGICO BESTA - MI

Dati in €- Anno: 2025 - Consuntivo

SCHEMA DI STATO PATRIMONIALE	Bilancio Consuntivo - Totale 2024	Bilancio attività sanitaria - Consuntivo 2024	Bilancio attività ricerca - Consuntivo 2024	Bilancio attività socio assistenziale - Consuntivo 2024	Bilancio Consuntivo Totale 2025	Bilancio attività sanitaria - Consuntivo 2025	Bilancio attività ricerca - Consuntivo 2025	Bilancio attività socio assistenziale - Consuntivo 2025			Bilancio Consuntivo Totale 2024	Bilancio Consuntivo Totale 2025	Variazioni 2025/2024 Importo
ATTIVO													
A) IMMOBILIZZAZIONI													
A.I) IMMOBILIZZAZIONI IMMATERIALI	**1,826,706**	**1,754,278**	**72,428**	**0**	**2,125,304**	**2,031,158**	**94,146**	**0**			**1,826,706**	**2,125,304**	**298,598**
A.I.1) Costi di impianto e di ampliamento	0	0	0	0	0	0	0	0			0	0	0
A.I.2) Costi di ricerca e sviluppo	0	0	0	0	0	0	0	0			0	0	0
A.I.3) Diritti di brevetto e diritti di utilizzazione delle opere dell'ingegno	1,140,957	1,110,580	30,377	0	855,192	825,493	29,699	0			1,140,957	855,192	-285,765
A.I.4) Immobilizzazioni immateriali in corso e acconti	605,335	605,335	0	0	1,143,178	1,128,052	15,126	0			605,335	1,143,178	537,843
A.I.5) Altre immobilizzazioni immateriali.	80,414	38,363	42,051	0	126,934	77,613	49,321	0			80,414	126,934	46,520
A.II) IMMOBILIZZAZIONI MATERIALI	**37,040,804**	**33,172,468**	**3,868,336**	**0**	**33,960,447**	**30,768,531**	**3,191,916**	**0**			**37,040,804**	**33,960,447**	**-3,080,357**
A.II.1) Terreni	1,467,361	1,467,361	0	0	1,467,361	1,467,361	0	0			1,467,361	1,467,361	0
A.II.1.a) Disponibili	0	0	0	0	0	0	0	0			0	0	0
A.II.1.b) Indisponibili	1,467,361	1,467,361	0	0	1,467,361	1,467,361	0	0			1,467,361	1,467,361	0
A.II.2) Fabbricati	20,039,145	20,039,145	0	0	19,118,313	19,118,313	0	0			20,039,145	19,118,313	-920,832
A.II.2.a) Fabbricati non strumentali (disponibili).	787,726	787,726	0	0	745,576	745,576	0	0			787,726	745,576	-42,150
A.II.2.b) Fabbricati strumentali (indisponibili)	19,251,419	19,251,419	0	0	18,372,737	18,372,737	0	0			19,251,419	18,372,737	-878,682
A.II.3) Impianti e macchinari	686,142	686,142	0	0	728,388	728,388	0	0			686,142	728,388	42,246
A.II.4) Attrezzature sanitarie e scientifiche	13,666,370	10,062,104	3,604,266	0	11,631,825	8,652,315	2,979,510	0			13,666,370	11,631,825	-2,034,545
A.II.5) Mobili e arredi	145,323	145,323	0	0	135,288	135,288	0	0			145,323	135,288	-10,035
A.II.6) Automezzi	0	0	0	0	0	0	0	0			0	0	0
A.II.7) Oggetti d'arte	42,900	42,900	0	0	43,050	43,050	0	0			42,900	43,050	150
A.II.8) Altre immobilizzazioni materiali	391,398	127,328	264,070	0	360,805	148,399	212,406	0			391,398	360,805	-30,593
A.II.9) Immobilizzazioni materiali in corso e acconti	602,165	602,165	0	0	475,417	475,417	0	0	Entro 12 mesi	Oltre 12 mesi	602,165	475,417	-126,748
A.III) IMMOBILIZZAZIONI FINANZIARIE con separata indicazione, per ciascuna voce dei crediti, degli importi esigibili entro l'esercizio successivo	**2,602,892**	**0**	**2,602,892**	**0**	**8,068,291**	**5,935,399**	**2,132,892**	**0**	**0**	**0**	**2,602,892**	**8,068,291**	**5,465,399**
A.III.1) Crediti finanziari	0	0	0	0	0	0	0	0	0	0	0	0	0
A.III.1.a) Crediti finanziari v/Stato	0	0	0	0	0	0	0	0	0	0	0	0	0
A.III.1.b) Crediti finanziari v/Regione	0	0	0	0	0	0	0	0	0	0	0	0	0
A.III.1.c) Crediti finanziari v/partecipate	0	0	0	0	0	0	0	0	0	0	0	0	0
A.III.1.d) Crediti finanziari v/altri	0	0	0	0	0	0	0	0	0	0	0	0	0
A.III.2) Titoli	2,602,892	0	2,602,892	0	8,068,291	5,935,399	2,132,892	0	0	0	2,602,892	8,068,291	5,465,399
A.III.2.a) Partecipazioni	20,000	0	20,000	0	0	0	0	0	0	0	20,000	0	-20,000
A.III.2.b) Altri titoli	2,582,892	0	2,582,892	0	8,068,291	5,935,399	2,132,892	0	0	0	2,582,892	8,068,291	5,485,399
TOTALE A)	**41,470,402**	**34,926,746**	**6,543,656**	**0**	**44,154,042**	**38,735,088**	**5,418,954**	**0**			**41,470,402**	**44,154,042**	**2,683,640**
B) ATTIVO CIRCOLANTE													
B.I) RIMANENZE	**9,538,696**	**9,538,696**	**0**	**0**	**10,570,446**	**10,570,446**	**0**	**0**			**9,538,696**	**10,570,446**	**1,031,750**
B.I.1) Rimanenze beni sanitari	9,453,761	9,453,761	0	0	10,501,746	10,501,746	0	0			9,453,761	10,501,746	1,047,985
B.I.2) Rimanenze beni non sanitari	84,935	84,935	0	0	68,700	68,700	0	0			84,935	68,700	-16,235
B.I.3) Acconti per acquisti beni sanitari	0	0	0	0	0	0	0	0			0	0	0
B.I.4) Acconti per acquisti beni non sanitari	0	0	0	0	0	0	0	0	Entro 12 mesi	Oltre 12 mesi	0	0	0
B.II) CREDITI - Con separata indicazione, per ciascuna voce, degli importi esigibili oltre l'esercizio successivo	**72,596,943**	**44,696,822**	**27,900,121**	**0**	**71,399,004**	**49,254,558**	**22,144,446**	**0**	**0**	**0**	**72,596,943**	**71,399,004**	**-1,197,939**
B.II.1) Crediti v/ Stato	18,061,565	1,453,219	16,608,346	0	13,588,746	1,453,219	12,135,527	0	0	0	18,061,565	13,588,746	-4,472,819
B.II.1.a) Crediti v/ Stato - parte corrente	0	0	0	0	0	0	0	0	0	0	0	0	0
B.II.1.a.1) Crediti v/Stato per spesa corrente e acconti	0	0	0	0	0	0	0	0	0	0	0	0	0
B.II.1.a.2) Crediti v/Stato - altro	0	0	0	0	0	0	0	0	0	0	0	0	0
B.II.1.b) Crediti v/ Stato - investimenti	1,453,219	1,453,219	0	0	1,453,219	1,453,219	0	0	0	0	1,453,219	1,453,219	0
B.II.1.c) Crediti v/ Stato - per ricerca	16,608,346	0	16,608,346	0	12,135,527	0	12,135,527	0	0	0	16,608,346	12,135,527	-4,472,819
B.II.1.c.1) Crediti v/ministero della Salute per ricerca corrente	10,324,594	0	10,324,594	0	6,225,380	0	6,225,380	0	0	0	10,324,594	6,225,380	-4,099,214
B.II.1.c.2) Crediti v/ministero della Salute per ricerca finalizzata	6,264,072	0	6,264,072	0	5,890,467	0	5,890,467	0	0	0	6,264,072	5,890,467	-373,605
B.II.1.c.3) Crediti v/Stato per ricerca - altre Amministrazioni centrali	19,680	0	19,680	0	19,680	0	19,680	0	0	0	19,680	19,680	0
B.II.1.c.4) Crediti v/Stato - Investimenti per ricerca	0	0	0	0	0	0	0	0	0	0	0	0	0
B.II.1.d) Crediti v/Prefetture	0	0	0	0	0	0	0	0	0	0	0	0	0
B.II.2) Crediti v/ Regione	29,776,730	29,776,730	0	0	22,213,871	22,213,871	0	0	0	0	29,776,730	22,213,871	-7,562,859
B.II.2.a) Crediti v/ regione - parte corrente	17,749,335	17,749,335	0	0	11,912,897	11,912,897	0	0	0	0	17,749,335	11,912,897	-5,836,438
B.II.2.a.1) Crediti v/ regione per spesa corrente	17,749,335	17,749,335	0	0	11,912,897	11,912,897	0	0	0	0	17,749,335	11,912,897	-5,836,438
B.II.2.a.1.a) Crediti v/Regione o Provincia Autonoma per finanziamento sanitario ordinario corrente	4,396,096	4,396,096	0	0	2,516,149	2,516,149	0	0	0	0	4,396,096	2,516,149	-1,879,947
B.II.2.a.1.b) Crediti v/Regione o Provincia Autonoma per finanziamento sanitario aggiuntivo corrente LEA	0	0	0	0	0	0	0	0	0	0	0	0	0
B.II.2.a.1.c) Crediti v/Regione o Provincia Autonoma per finanziamento sanitario aggiuntivo corrente extra LEA	0	0	0	0	0	0	0	0	0	0	0	0	0
B.II.2.a.1.d) Crediti v/Regione o Provincia Autonoma per spesa corrente - altro	13,353,239	13,353,239	0	0	9,396,748	9,396,748	0	0	0	0	13,353,239	9,396,748	-3,956,491
B.II.2.a.1.d) Crediti v/Regione o Provincia Autonoma per spesa corrente - STP (ex D.lgs. 286/98)	0	0	0	0	0	0	0	0	0	0	0	0	0
B.II.2.a.2) Crediti v/ regione per ricerca	0	0	0	0	0	0	0	0	0	0	0	0	0
B.II.2.a.3) Crediti v/Regione o Provincia Autonoma per mobilità attiva internazionale	0	0	0	0	0	0	0	0	0	0	0	0	0
B.II.2.b) Crediti v/ regione - Patrimonio Netto	12,027,395	12,027,395	0	0	10,300,974	10,300,974	0	0	0	0	12,027,395	10,300,974	-1,726,421
B.II.2.b.1) Crediti v/Regione o Provincia Autonoma per finanziamento per investimenti	12,027,395	12,027,395	0	0	10,300,974	10,300,974	0	0	0	0	12,027,395	10,300,974	-1,726,421
B.II.2.b.2) Crediti v/Regione o Provincia Autonoma per incremento fondo di dotazione	0	0	0	0	0	0	0	0	0	0	0	0	0
B.II.2.b.3) Crediti v/Regione o Provincia Autonoma per ripiano perdite	0	0	0	0	0	0	0	0	0	0	0	0	0
B.II.2.b.4) Crediti v/Regione o Provincia Autonoma per ricostituzione risorse da investimenti esercizi precedenti	0	0	0	0	0	0	0	0	0	0	0	0	0
B.II.2.b.5) Crediti v/Regione o Provincia Autonoma per contributi L. 210/92	0	0	0	0	0	0	0	0	0	0	0	0	0
B.II.3) Crediti v/Comuni	81,843	81,843	0	0	4,503	4,503	0	0	0	0	81,843	4,503	-77,340
B.II.4) Crediti v/ aziende sanitarie pubbliche e acconto quota FSR da distribuire	11,387,179	10,684,277	702,902	0	23,908,315	23,460,962	447,353	0	0	0	11,387,179	23,908,315	12,521,136
B.II.4.a) Crediti v/ aziende sanitarie pubbliche della regione	10,592,430	10,433,452	158,978	0	23,424,597	23,289,597	135,000	0	0	0	10,592,430	23,424,597	12,832,167
B.II.4.a1) Crediti v/ ATS per operazioni di conferimento/scorporo LR23/2015	0	0	0	0	0	0	0	0	0	0	0	0	0
B.II.4.a2) Crediti v/ ASST per operazioni di conferimento/scorporo LR23/2015	0	0	0	0	0	0	0	0	0	0	0	0	0
B.II.4.a3) Crediti v/ aziende sanitarie pubbliche della regione	10,592,430	10,433,452	158,978	0	23,424,597	23,289,597	135,000	0	0	0	10,592,430	23,424,597	12,832,167
B.II.4.a4) Crediti v/Aziende sanitarie pubbliche della Regione per anticipazione ripiano disavanzo programmato dai Piani aziendali di cui a	0	0	0	0	0	0	0	0	0	0	0	0	0
B.II.4.b) Crediti v/aziende san. pubbliche fuori regione	794,749	250,825	543,924	0	483,718	171,365	312,353	0	0	0	794,749	483,718	-311,031
B.II.5) Crediti v/società partecipate e/o enti dipendenti della Regione	0	0	0	0	0	0	0	0	0	0	0	0	0
B.II.6) Crediti v/Erario	0	0	0	0	0	0	0	0	0	0	0	0	0
B.II.7) Crediti v/ altri	13,289,626	2,700,753	10,588,873	0	11,683,569	2,122,003	9,561,566	0	0	0	13,289,626	11,683,569	-1,606,057
B.III) ATTIVITA' FINANZIARIE CHE NON COSTITUISCONO IMMOBILIZZAZIONI	**0**	**0**	**0**	**0**	**0**	**0**	**0**	**0**			**0**	**0**	**0**
B.III.1) Partecipazioni che non costituiscono immobilizzazioni	0	0	0	0	0	0	0	0			0	0	0
B.III.2) Titoli che non costituiscono immobilizzazioni	0	0	0	0	0	0	0	0			0	0	0
B.IV) DISPONIBILITA' LIQUIDE	**30,591,588**	**30,591,588**	**0**	**0**	**23,337,457**	**23,337,457**	**0**	**0**			**30,591,588**	**23,337,457**	**-7,254,131**
B.IV.1) Cassa	3,215	3,215	0	0	16,940	16,940	0	0			3,215	16,940	13,725
B.IV.2) Istituto tesoriere	30,563,356	30,563,356	0	0	23,297,728	23,297,728	0	0			30,563,356	23,297,728	-7,265,628
B.IV.3) Tesoreria unica	0	0	0	0	0	0	0	0			0	0	0
B.IV.4) Conto corrente postale	25,017	25,017	0	0	22,789	22,789	0	0			25,017	22,789	-2,228
TOTALE B)	**112,727,227**	**84,827,106**	**27,900,121**	**0**	**105,306,907**	**83,162,461**	**22,144,446**	**0**			**112,727,227**	**105,306,907**	**-7,420,320**
C) RATEI E RISCONTI ATTIVI													
C.I) Ratei attivi	0	0	0	0	36,783	0	36,783	0			0	36,783	36,783
C.II) Risconti attivi	88,818	88,818	0	0	89,844	44,922	44,922	0			88,818	89,844	1,026
TOTALE C)	**88,818**	**88,818**	**0**	**0**	**126,627**	**44,922**	**81,705**	**0**			**88,818**	**126,627**	**37,809**
TOTALE ATTIVO (A+B+C)	**154,286,447**	**119,842,670**	**34,443,777**	**0**	**149,587,576**	**121,942,471**	**27,645,105**	**0**			**154,286,447**	**149,587,576**	**-4,698,871**
D) CONTI D'ORDINE													
D.I) Canoni di leasing ancora da pagare	0	0	0	0	0	0	0	0			0	0	0
D.II) Depositi cauzionali	0	0	0	0	0	0	0	0			0	0	0
D.III) Beni in comodato	0	0	0	0	0	0	0	0			0	0	0
D.IV) Altri conti d'ordine	5,720,939	5,720,939	0	0	5,887,380	5,887,380	0	0			5,720,939	5,887,380	166,441
TOTALE D)	**5,720,939**	**5,720,939**	**0**	**0**	**5,887,380**	**5,887,380**	**0**	**0**			**5,720,939**	**5,887,380**	**166,441**
PASSIVO													
A) PATRIMONIO NETTO													
A.I) Fondo di dotazione	0	-1,027,000	1,027,000	0	0	-1,027,000	1,027,000	0			0	0	0
A.II) Finanziamenti per investimenti	**44,939,654**	**41,137,253**	**3,802,401**	**0**	**40,618,700**	**37,482,505**	**3,136,195**	**0**			**44,939,654**	**40,618,700**	**-4,320,954**
A.II.1) Finanziamenti per beni di prima dotazione	5,963,154	5,963,154	0	0	5,288,081	5,288,081	0	0			5,963,154	5,288,081	-675,073
A.II.2) Finanziamenti da Stato per investimenti	7,323,175	7,323,175	0	0	6,210,869	6,210,869	0	0			7,323,175	6,210,869	-1,112,306
A.II.1.a) di cui Finanziamenti da Stato ex art. 20 L. 67/88	0	0	0	0	0	0	0	0			0	0	0
A.II.1.b) di cui Finanziamenti da Stato per ricerca	0	0	0	0	0	0	0	0			0	0	0
A.II.1.c) di cui Finanziamenti da Stato - Altri -	7,323,175	7,323,175	0	0	6,210,869	6,210,869	0	0			7,323,175	6,210,869	-1,112,306
A.II.3) Finanziamenti da Regione per investimenti	26,053,740	26,053,740	0	0	24,242,555	24,242,555	0	0			26,053,740	24,242,555	-1,811,185
A.II.4) Finanziamenti da altri soggetti pubblici per investimenti	1,573,043	1,573,043	0	0	1,573,043	1,573,043	0	0			1,573,043	1,573,043	0
A.II.5) Finanziamenti per investimenti da rettifica contributi in conto esercizio	4,026,542	224,141	3,802,401	0	3,304,152	167,957	3,136,195	0			4,026,542	3,304,152	-722,390
A.III) Donazioni e lasciti vincolati a investimenti	2,052,477	1,851,985	200,492	0	1,593,583	1,381,586	211,997	0			2,052,477	1,593,583	-458,894
A.IV) Altre riserve	10,266,752	7,683,860	2,582,892	0	10,305,383	8,192,491	2,112,892	0			10,266,752	10,305,383	38,631
A.V) Contributi per ripiano perdite	0	0	0	0	0	0	0	0			0	0	0
A.VI) Utili (perdite) portate a nuovo	0	0	0	0	0	0	0	0			0	0	0
A.VII) Utile (perdita) dell'esercizio	0	0	0	0	0	0	0	0			0	0	0
TOTALE A)	**57,258,883**	**49,646,098**	**7,612,785**	**0**	**52,517,666**	**46,029,582**	**6,488,084**	**0**			**57,258,883**	**52,517,666**	**-4,741,217**
B) FONDI PER RISCHI E ONERI													
B.I) Fondi per imposte, anche differite	0	0	0	0	0	0	0	0			0	0	0
B.II) Fondi per rischi	5,036,506	5,036,506	0	0	6,584,428	6,584,428	0	0			5,036,506	6,584,428	1,547,922
B.III) Fondi da distribuire	0	0	0	0	0	0	0	0			0	0	0
B.IV) Quota inutilizzata contributi di parte corrente vincolati	61,100,277	8,968,834	52,131,443	0	58,161,874	10,730,799	47,431,075	0			61,100,277	58,161,874	-2,938,403
B.V) Altri fondi	5,725,014	5,725,014	0	0	6,629,280	6,629,280	0	0			5,725,014	6,629,280	904,266
TOTALE B)	**71,861,797**	**19,730,354**	**52,131,443**	**0**	**71,375,582**	**23,944,507**	**47,431,075**	**0**			**71,861,797**	**71,375,582**	**-486,215**
C) TRATTAMENTO FINE RAPPORTO													
C.I) Premi operosità	0	0	0	0	0	0	0	0			0	0	0
C.II) TFR personale dipendente	13,994	13,994	0	0	13,994	13,994	0	0			13,994	13,994	0

TOTALE C)	**13,994**	**13,994**	**0**	**0**	**13,994**	**13,994**	**0**	**0**			**13,994**	**13,994**	**0**
D) DEBITI con separata indicazione, per ciascuna voce, degli importi esigibili oltre l'esercizio successivo									Entro 12 mesi	Oltre 12 mesi			
D.I) Mutui passivi	0	0	0	0	0	0	0	0	0	0	0	0	0
D.II) Debiti verso Stato	76,701	0	76,701	0	0	0	0	0	0	0	76,701	0	-76,701
D.III) Debiti verso Regione	0	0	0	0	0	0	0	0	0	0	0	0	0
D.IV) Debiti verso Comuni	0	0	0	0	0	0	0	0	0	0	0	0	0
D.V) Debiti verso Aziende sanitarie pubbliche	2,024,769	1,951,101	73,668	0	1,909,445	1,808,282	101,163	0	0	0	2,024,769	1,909,445	-115,324
D.V.a) Debiti v/aziende sanitarie pubbliche della Regione per spesa corrente e mobilità	0	0	0	0	0	0	0	0	0	0	0	0	0
D.V.b) Debiti v/aziende sanitarie pubbliche della Regione per finanziamento sanitario aggiuntivo corrente LEA	0	0	0	0	0	0	0	0	0	0	0	0	0
D.V.c) Debiti v/aziende sanitarie pubbliche della Regione per finanziamento sanitario aggiuntivo corrente extra LEA	0	0	0	0	0	0	0	0	0	0	0	0	0
D.V.d) Debiti v/aziende sanitarie pubbliche della Regione per altre prestazioni	2,024,769	1,951,101	73,668	0	1,909,445	1,808,282	101,163	0	0	0	2,024,769	1,909,445	-115,324
D.V.d1) Debiti v/ ATS per operazioni di conferimento/scorporo LR23/2015	0	0	0	0	0	0	0	0	0	0	0	0	0
D.V.d2) Debiti v/ ASST per operazioni di conferimento/scorporo LR23/2015	0	0	0	0	0	0	0	0	0	0	0	0	0
D.V.d3) Debiti v/aziende sanitarie pubbliche della Regione per altre prestazioni	2,024,769	1,951,101	73,668	0	1,909,445	1,808,282	101,163	0	0	0	2,024,769	1,909,445	-115,324
D.V.e) Debiti v/aziende sanitarie pubbliche della Regione per versamenti a patrimonio netto	0	0	0	0	0	0	0	0	0	0	0	0	0
D.V.f) Debiti v/aziende sanitarie pubbliche fuori regione	0	0	0	0	0	0	0	0	0	0	0	0	0
D.VI) Debiti v/società partecipate e/o enti dipendenti della Regione	0	0	0	0	0	0	0	0	0	0	0	0	0
D.VII) Debiti verso fornitori	13,430,700	12,287,960	1,142,740	0	15,359,942	13,695,985	1,663,957	0	0	0	13,430,700	15,359,942	1,929,242
D.VIII) Debiti verso istituto tesoriere	0	0	0	0	0	0	0	0	0	0	0	0	0
D.IX) Debiti tributari	3,399,294	3,378,174	21,120	0	3,316,487	3,252,509	63,978	0	0	0	3,399,294	3,316,487	-82,807
D.X) Debiti altri finanziatori	0	0	0	0	0	0	0	0	0	0	0	0	0
D.XI) Debiti verso istituti previdenziali, assistenziali e sicurezza sociale	2,236,665	2,236,665	0	0	2,313,679	2,313,679	0	0	0	0	2,236,665	2,313,679	77,014
D.XII) Altri debiti	3,982,272	3,779,731	202,541	0	2,779,019	2,724,624	54,395	0	0	0	3,982,272	2,779,019	-1,203,253
TOTALE D)	**25,150,401**	**23,633,631**	**1,516,770**	**0**	**25,678,572**	**23,795,079**	**1,883,493**	**0**	**0**	**0**	**25,150,401**	**25,678,572**	**528,171**
E) RATEI E RISCONTI PASSIVI													
E.I) Ratei passivi	1,372	1,372	0	0	1,762	1,762	0	0			1,372	1,762	390
E.II) Risconti passivi	0	0	0	0	0	0	0	0			0	0	0
TOTALE E)	**1,372**	**1,372**	**0**	**0**	**1,762**	**1,762**	**0**	**0**			**1,372**	**1,762**	**390**
TOTALE PASSIVO (A+B+C+D+E)	**154,286,447**	**93,025,449**	**61,260,998**	**0**	**149,587,576**	**93,784,924**	**55,802,652**	**0**			**154,286,447**	**149,587,576**	**-4,698,871**
F) CONTI D'ORDINE													
F.I) Canoni di leasing ancora da pagare	0	0	0	0	0	0	0	0			0	0	0
F.II) Depositi cauzionali	0	0	0	0	0	0	0	0			0	0	0
F.III) Beni in comodato	0	0	0	0	0	0	0	0			0	0	0
F.IV) Altri conti d'ordine	5,720,939	5,720,939	0	0	5,887,380	5,887,380	0	0			5,720,939	5,887,380	166,441
TOTALE F)	**5,720,939**	**5,720,939**	**0**	**0**	**5,887,380**	**5,887,380**	**0**	**0**			**5,720,939**	**5,887,380**	**166,441**
Quadratura	0	26,817,221	-26,817,221	0	0	28,157,547	-28,157,547	0			0	0	

F.to Il Direttore Generale ai sensi D.Lgs. 39/93 ----------

F.to Il Responsabile Economico Finanziario ai sensi D.Lgs. 39/93 ----------

A.S.C.R.I.B.A.

Variazioni 2025/2024 %
16.35%
0.00%
0.00%
-25.05%
88.85%
57.85%
-8.32%
0.00%
0.00%
0.00%
-4.60%
-5.35%
-4.56%
6.16%
-14.89%
-6.91%
0.00%
0.35%
-7.82%
-21.05%
209.97%
0.00%
0.00%
0.00%
0.00%
0.00%
209.97%
-100.00%
212.37%
6.47%
10.82%
11.09%
-19.11%
0.00%
0.00%
-1.65%
-24.76%
0.00%
0.00%
0.00%
0.00%
-26.93%
-39.70%
-5.96%
0.00%
0.00%
0.00%
-25.40%
-32.88%
-32.88%
-42.76%
0.00%
0.00%
-29.63%
0.00%
0.00%
0.00%
-14.35%
-14.35%
0.00%
0.00%
0.00%
0.00%
-94.50%
109.96%
121.14%
0.00%
0.00%
121.14%
0.00%
-39.14%
0.00%
0.00%
-12.09%
0.00%
0.00%
0.00%
-23.71%
426.91%
-23.77%
0.00%
-8.91%
-6.58%
0.00%
1.16%
42.57%
-3.05%
0.00%
0.00%
0.00%
2.91%
2.91%
0.00%
-9.62%
-11.32%
-15.19%
0.00%
0.00%
-15.19%
-6.95%
0.00%
-17.94%
-22.36%
0.38%
0.00%
0.00%
0.00%
-8.28%
0.00%
30.73%
0.00%
-4.81%
15.80%
-0.68%
0.00%
0.00%

RLS.C.R.I.B.A.

RL S.C.R.I.B.A.

0.00%
0.00%
-100.00%
0.00%
0.00%
-5.70%
0.00%
0.00%
0.00%
-5.70%
0.00%
0.00%
-5.70%
0.00%
0.00%
0.00%
14.36%
0.00%
-2.44%
0.00%
3.44%
-30.22%
2.10%
28.43%
0.00%
28.43%
-3.05%
0.00%
0.00%
0.00%
2.91%
2.91%

0 0 0 0 0 0 0 0 0 0 0 0 0 0 0 0 0 0 0 0 0 0
0 0 0 0 0 0 0 0 0 0 0 0 0 0 0 0 0 0 0 0 0 0
0 0 0 0 0 0 0 0 0 0 0 0 0 0 0 0 0 0 0 0 0 0

Tabelle allegate alla nota integrativa di: FONDAZIONE ISTITUTO NEUROLOGICO BESTA - MI Stato patrimoniale al 31/12/2025

ATTIVITA' SOCIO-ASSISTENZIALE

(Dati in €)

				Valore netto al 31/12/2024	Valore netto al 31/12/2025	Variazione			
0	1.00.00.00.000.000.00.000	**TOTALE ATTIVITA'**	€.	154,286,447	149,587,576	(4,698,871)	0		
10000000000000	1.10.00.00.000.000.00.000	**A) IMMOBILIZZAZIONI**	€.	41,470,402	44,154,042	2,683,640	0		
10100000000000	1.10.10.00.000.000.00.000	**A.I. Immobilizzazioni immateriali**	€.	1,826,706	2,125,304	298,598	0	(1)	0 Quadratura Giroconti imm. immat. in corso concluse

				Valore netto al 31/12/2024	Valore netto al 31/12/2025	Variazione
10101000000000	1.10.10.10.000.000.00.000	**A.I.1 Costi di impianto e ampliamento**	€.	0	0	0

0

COD_COGE_NI	COD_COGE_NI_OLD	Descrizione		Valore netto al 31/12/2024	Valore netto al 31/12/2025	Variazione	Costo storico al 31/12/2024	Giroconti per riclassifica saldi di apertura su nuovi conti SP (+/-)	Rivalutazione es. preced.	Svalutazioni es. preced.	Ulteriori trasferimenti / aggiornamenti LR23/2015	Giroconti (+/-)	Rivalutazione monetaria dell'esercizio	Rivalutazione economica dell'esercizio	Svalutazione dell'esercizio	Acquisizioni dell'esercizio e costruzioni in economia	Manutenzioni incrementatiive	Incrementi da immobil. In corso terminate	Cessioni d'esercizio (valore contabile netto)
10101010000000	1.10.10.10.010.000.00.000	**A.I.1.a) Costi di impianto e di ampliamento.**	€.	85,950	85,950	0	85,950	0	0	0	0	0	0	0	0	0	0	0	0
10101010010000	1.10.10.10.010.010.00.000	A.I.1.a.1) Costi di impianto e di ampliamento (non sterilizzati)	€.	85,950	85,950	0	85,950	0	0	0	0	0	0	0	0	0	0	0	0
10101010020000	1.10.10.10.010.012.00.000	A.I.1.a.2) Costi di impianto e di ampliamento (sterilizzati)	€.	0	0	0	0	0	0	0	0	0	0	0	0	0	0	0	0

COD_COGE_NI	COD_COGE_NI_OLD	Descrizione		Valore netto al 31/12/2024	Valore netto al 31/12/2025	Variazione	Fondo ammortamento 31/12/2024	Giroconti per riclassifica saldi di apertura su nuovi conti SP (+/-)	Ulteriori trasferimenti / aggiornamenti LR23/2015	Giroconti (+/-)	Cessioni d'esercizio (storno fondo beni dismessi)	Ammortamenti dell'esercizio
10101020000000	1.10.10.10.020.000.00.000	**A.I.1.b) Fondo ammortamento Costi di impianto e di ampliamento.**	€.	85,950	85,950	0	85,950	0	0	0	0	0
10101020010000	1.10.10.10.020.010.00.000	A.I.1.b.1) F.do amm. Costi di impianto e di ampliamento (non sterilizzati)	€.	85,950	85,950	0	85,950	0	0	0	0	0
10101020020000	1.10.10.10.020.012.00.000	A.I.1.b.2) F.do amm. Costi di impianto e di ampliamento (sterilizzati)	€.	0	0	0	0	0	0	0	0	0

				Valore netto al 31/12/2024	Valore netto al 31/12/2025	Variazione
10102000000000	1.10.10.20.000.000.00.000	**A.I.2 Costi di ricerca e sviluppo.**	€.	0	0	0

0

COD_COGE_NI	COD_COGE_NI_OLD	Descrizione		Valore netto al 31/12/2024	Valore netto al 31/12/2025	Variazione	Costo storico al 31/12/2024	Giroconti per riclassifica saldi di apertura su nuovi conti SP (+/-)	Rivalutazione es. preced.	Svalutazioni es. preced.	Ulteriori trasferimenti / aggiornamenti LR23/2015	Giroconti (+/-)	Rivalutazione monetaria dell'esercizio	Rivalutazione economica dell'esercizio	Svalutazione dell'esercizio	Acquisizioni dell'esercizio e costruzioni in economia	Manutenzioni incrementatiive	Incrementi da immobil. In corso terminate	Cessioni d'esercizio (valore contabile netto)
10102010000000	1.10.10.20.010.000.00.000	**A.I.2.a) Costi di ricerca e sviluppo.**	€.	0	0	0	0	0	0	0	0	0	0	0	0	0	0	0	0
10102010010000	1.10.10.20.010.010.00.000	A.I.2.a.1) Costi di ricerca e sviluppo (non sterilizzati)	€.	0	0	0	0	0	0	0	0	0	0	0	0	0	0	0	0
10102010020000	1.10.10.20.010.012.00.000	A.I.2.a.2) Costi di ricerca e sviluppo (sterilizzati)	€.	0	0	0	0	0	0	0	0	0	0	0	0	0	0	0	0

COD_COGE_NI	COD_COGE_NI_OLD	Descrizione		Valore netto al 31/12/2024	Valore netto al 31/12/2025	Variazione	Fondo ammortamento 31/12/2024	Giroconti per riclassifica saldi di apertura su nuovi conti SP (+/-)	Ulteriori trasferimenti / aggiornamenti LR23/2015	Giroconti (+/-)	Cessioni d'esercizio (storno fondo beni dismessi)	Ammortamenti dell'esercizio
10102020000000	1.10.10.20.020.000.00.000	**A.I.2.b) Fondo ammortamento Costi di ricerca e sviluppo.**	€.	0	0	0	0	0	0	0	0	0
10102020010000	1.10.10.20.020.010.00.000	A.I.2.b.1) F.do amm. Costi di ricerca e sviluppo (non sterilizzati)	€.	0	0	0	0	0	0	0	0	0
10102020020000	1.10.10.20.020.012.00.000	A.I.2.b.2) F.do amm. Costi di ricerca e sviluppo (sterilizzati)	€.	0	0	0	0	0	0	0	0	0

				Valore netto al 31/12/2024	Valore netto al 31/12/2025	Variazione
10103000000000	1.10.10.30.000.000.00.000	**A.I.3 Diritti di brevetto e diritti di utilizzazione delle opere dell'ingegno.**	€.	1,140,957	855,192	(285,765)

1

COD_COGE_NI	COD_COGE_NI_OLD	Descrizione		Valore netto al 31/12/2024	Valore netto al 31/12/2025	Variazione	Costo storico al 31/12/2024	Giroconti per riclassifica saldi di apertura su nuovi conti SP (+/-)	Rivalutazione es. preced.	Svalutazioni es. preced.	Ulteriori trasferimenti / aggiornamenti LR23/2015	Giroconti (+/-)	Rivalutazione monetaria dell'esercizio	Rivalutazione economica dell'esercizio	Svalutazione dell'esercizio	Acquisizioni dell'esercizio e costruzioni in economia	Manutenzioni incrementatiive	Incrementi da immobil. In corso terminate	Cessioni d'esercizio (valore contabile netto)
10103010000000	1.10.10.30.010.000.00.000	**A.I.3.a) Diritti di brevetto e diritti di utilizzazione delle opere dell'ingegno - Attività di ricerca**	€.	59,529	59,529	0	59,529	0	0	0	0	0	0	0	0	0	0	0	0
10103010010010	1.10.10.30.010.010.00.000	A.I.3.a.1) Diritti di brevetto industriale - Attività di ricerca - (Non sterilizzati)	€.	0	0	0	0	0	0	0	0	0	0	0	0	0	0	0	0
10103010010020	1.10.10.30.010.012.00.000	A.I.3.a.2) Diritti di brevetto industriale - Attività di ricerca - (Sterilizzati)	€.	0	0	0	0	0	0	0	0	0	0	0	0	0	0	0	0
10103010020010	1.10.10.30.010.020.00.000	A.I.3.a.3) Diritti di utilizzazione delle opere dell'ingegno - Attività di ricerca - (Non sterilizzati)	€.	0	0	0	0	0	0	0	0	0	0	0	0	0	0	0	0
10103010020020	1.10.10.30.010.022.00.000	A.I.3.a.4) Diritti di utilizzazione delle opere dell'ingegno - Attività di ricerca - (Sterilizzati)	€.	59,529	59,529	0	59,529	0	0	0	0	0	0	0	0	0	0	0	0

COD_COGE_NI	COD_COGE_NI_OLD	Descrizione		Valore netto al 31/12/2024	Valore netto al 31/12/2025	Variazione	Fondo ammortamento 31/12/2024	Giroconti per riclassifica saldi di apertura su nuovi conti SP (+/-)	Ulteriori trasferimenti / aggiornamenti LR23/2015	Giroconti (+/-)	Cessioni d'esercizio (storno fondo beni dismessi)	Ammortamenti dell'esercizio
10103020000000	1.10.10.30.020.000.00.000	**A.I.3.b) Fondo ammortamento Diritti di brevetto e diritti di utilizzazione delle opere dell'ingegno - Attività di ricerca**	€.	40,434	49,218	8,784	40,434	0	0	0	0	8,784
10103020010010	1.10.10.30.020.010.00.000	A.I.3.b.1) F.do amm. Diritti di brevetto industriale -Ricerca -(Non sterilizzati)	€.	0	0	0	0	0	0	0	0	0
10103020010020	1.10.10.30.020.012.00.000	A.I.3.b.2) F.do amm. Diritti di brevetto industriale -Ricerca -(Sterilizzati)	€.	0	0	0	0	0	0	0	0	0
10103020020010	1.10.10.30.020.020.00.000	A.I.3.b.3) F.do amm. Diritti di utilizzazione delle opere dell'ingegno - Ricerca - (Non sterilizzati)	€.	0	0	0	0	0	0	0	0	0
10103020020020	1.10.10.30.020.022.00.000	A.I.3.b.4) F.do amm. Diritti di utilizzazione delle opere dell'ingegno - RIcerca - (Sterilizzati)	€.	40,434	49,218	8,784	40,434	0	0	0	0	8,784

COD_COGE_NI	COD_COGE_NI_OLD	Descrizione		Valore netto al 31/12/2024	Valore netto al 31/12/2025	Variazione	Costo storico al 31/12/2024	Giroconti per riclassifica saldi di apertura su nuovi conti SP (+/-)	Rivalutazione es. preced.	Svalutazioni es. preced.	Ulteriori trasferimenti / aggiornamenti LR23/2015	Giroconti (+/-)	Rivalutazione monetaria dell'esercizio	Rivalutazione economica dell'esercizio	Svalutazione dell'esercizio	Acquisizioni dell'esercizio e costruzioni in economia	Manutenzioni incrementatiive	Incrementi da immobil. In corso terminate	Cessioni d'esercizio (valore contabile netto)
10103030000000	1.10.10.30.030.000.00.000	**A.I.3.c) Diritti di brevetto e diritti di utilizzazione delle opere dell'ingegno - Altri**	€.	5,755,741	5,927,567	171,826	5,755,741	0	0	0	0	1	0	0	0	171,825	0	0	0
10103030010010	1.10.10.30.030.010.00.000	A.I.3.c.1) Diritti di brevetto industriale - Altri - (Non sterilizzati)	€.	0	0	0	0	0	0	0	0	0	0	0	0	0	0	0	0
10103030010020	1.10.10.30.030.012.00.000	A.I.3.c.2) Diritti di brevetto industriale - Altri - (Sterilizzati)	€.	0	0	0	0	0	0	0	0	0	0	0	0	0	0	0	0
10103030020010	1.10.10.30.030.020.00.000	A.I.3.c.3) Diritti di utilizzazione delle opere dell'ingegno - Altri - (Non sterilizzati)	€.	2,108,827	2,108,827	0	2,108,827	0	0	0	0	0	0	0	0	0	0	0	0
10103030020020	1.10.10.30.030.022.00.000	A.I.3.c.4) Diritti di utilizzazione delle opere dell'ingegno - Altri - (Sterilizzati)	€.	3,646,914	3,818,740	171,826	3,646,914	0	0	0	0	1	0	0	0	171,825	0	0	0

COD_COGE_NI	COD_COGE_NI_OLD	Descrizione		Valore netto al 31/12/2024	Valore netto al 31/12/2025	Variazione	Fondo ammortamento 31/12/2024	Giroconti per riclassifica saldi di apertura su nuovi conti SP (+/-)	Ulteriori trasferimenti / aggiornamenti LR23/2015	Giroconti (+/-)	Cessioni d'esercizio (storno fondo beni dismessi)	Ammortamenti dell'esercizio
10103040000000	1.10.10.30.040.000.00.000	**A.I.3.d) Fondo ammortamento Diritti di brevetto e diritti di utilizzazione delle opere dell'ingegno - Attività di ricerca**	€.	4,633,879	5,082,686	448,807	4,633,879	0	0	0	0	448,807
10103040010010	1.10.10.30.040.010.00.000	A.I.3.d.1) F.do amm. Diritti di brevetto industriale -Altri -(Non sterilizzati)	€.	0	0	0	0	0	0	0	0	0
10103040010020	1.10.10.30.040.012.00.000	A.I.3.d.2) F.do amm. Diritti di brevetto industriale -Altri -(Sterilizzati)	€.	0	0	0	0	0	0	0	0	0
10103040020010	1.10.10.30.040.020.00.000	A.I.3.d.3) F.do amm. Diritti di utilizzazione delle opere dell'ingegno - Altri - (Non sterilizzati)	€.	2,108,827	2,108,827	0	2,108,827	0	0	0	0	0
10103040020020	1.10.10.30.040.022.00.000	A.I.3.d.4) F.do amm. Diritti di utilizzazione delle opere dell'ingegno - Altri - (Sterilizzati)	€.	2,525,052	2,973,859	448,807	2,525,052	0	0	0	0	448,807

COD_COGE_NI	COD_COGE_NI_OLD	Descrizione		Valore netto al 31/12/2024	Valore netto al 31/12/2025	Variazione	Costo storico al 31/12/2024	Giroconti per riclassifica saldi di apertura su nuovi conti SP (+/-)	Rivalutazione monetaria es. preced.	Svalutazioni es. preced.	Ulteriori trasferimenti / aggiornamenti LR23/2015	Giroconti (+/-)	Rivalutazione monetaria dell'esercizio	Rivalutazione economica dell'esercizio	Svalutazione dell'esercizio	Capitalizzazioni dell'esercizio	Manutenzioni incrementatiive	Interessi capitalizzati dell'esercizio	Valore definitivo (*) cespite completato
10104000000000	1.10.10.40.000.000.00.000	**A.I.4 Immobilizzazioni immateriali in corso e acconti**	€.	605,335	1,143,178	537,843	605,335	0	0	0	0	0	0	0	0	537,843	0	0	0

0100000000	1.10.10.40.010.000.00.000	A.I.4.a) Immobiliz. Immateriali in corso di esecuzione	€.	605,335	1,143,178	537,843	605,335	0	0	0	0	0	0	0	0	537,843	0	0	0
0200000000	1.10.10.40.020.000.00.000	A.I.4.b) Acconti su future immobilizz. Immateriali	€.	0	0	0	0	0	0	0	0	0	0	0	0	0	0	0	0

(*) Il valore definitivo del cespite immateriale completato è pari al totale delle capitalizzazioni effettuate ed ha contropartita (in Dare) nella rispettiva voce di bilancio in cui va indicato il cespite finito.

				Valore netto al 31/12/2024	Valore netto al 31/12/2025	Variazione													
1010500000000	1.10.10.50.000.000.00.000	**A.I.5 Altre immobilizzazioni immateriali .**	€.	**80,414**	**126,934**	**46,520**	**80,414**	**0**	**0**	**0**	**(2)**	**0**	**(28,019)**	**0**	**74,541**	**0**	**0**	**0**
1010501000000	1.10.10.50.010.000.00.000	**A.I.5.a) Concessioni, licenze, marchi e diritti simili**	€.	**275,163**	**349,704**	**74,541**	**275,163**	**0**	**0**	**0**	**0**	**0**	**0**	**0**	**74,541**	**0**	**0**	**0**

COD_COGE_NI	COD_COGE_NI_OLD	Descrizione		Valore netto al 31/12/2024	Valore netto al 31/12/2025	Variazione	Costo storico al 31/12/2024	Giroconti per riclassifica saldi di apertura su nuovi conti SP (+/-)	Rivalutazione es. preced.	Svalutazioni es. preced.	Ulteriori trasferimenti / aggiornamenti LR2 3/2015	Giroconti (+/-)	Rivalutazione monetaria dell'esercizio	Rivalutazione economica dell'esercizio	Svalutazione dell'esercizio	Acquisizioni dell'esercizio e costruzioni in economia	Manutenzioni incrementative	Incrementi da immobil. In corso terminate	Cessioni d'esercizio (valore contabile netto)
1010501000100	1.10.10.50.010.010.00.000	A.I.5.a.1) Concessioni (Non sterilizzate)	€.	0	0	0	0	0	0	0	0	0	0	0	0	0	0	0	0
1010501000200	1.10.10.50.010.012.00.000	A.I.5.a.2) Concessioni (Sterilizzate)	€.	0	0	0	0	0	0	0	0	0	0	0	0	0	0	0	0
1010501002000	1.10.10.50.010.020.00.000	A.I.5.a.3) Licenze d'uso (Non sterilizzate)	€.	71,822	71,822	0	71,822	0	0	0	0	0	0	0	0	0	0	0	0
1010501002020	1.10.10.50.010.022.00.000	A.I.5.a.4) Licenze d'uso (Sterilizzate)	€.	203,341	277,882	74,541	203,341	0	0	0	0	0	0	0	74,541	0	0	0	0
1010501003000	1.10.10.50.010.030.00.000	A.I.5.a.5) Marchi (Non sterilizzati)	€.	0	0	0	0	0	0	0	0	0	0	0	0	0	0	0	0
1010501003020	1.10.10.50.010.032.00.000	A.I.5.a.6) Marchi (Sterilizzati)	€.	0	0	0	0	0	0	0	0	0	0	0	0	0	0	0	0
1010501004000	1.10.10.50.010.035.00.000	A.I.5.a.7) Altri diritti simili (Non sterilizzati)	€.	0	0	0	0	0	0	0	0	0	0	0	0	0	0	0	0
1010501004020	1.10.10.50.010.037.00.000	A.I.5.a.8) Altri diritti simili (Sterilizzati)	€.	0	0	0	0	0	0	0	0	0	0	0	0	0	0	0	0
1010502000000	1.10.10.50.020.000.00.000	**A.I.5.b) Fondo amm.to Concessioni, licenze, marchi e diritti simili**	€.	**230,478**	**248,356**	**17,878**	**230,478**	**0**			**0**	**0**	**0**	**17,878**					

COD_COGE_NI	COD_COGE_NI_OLD	Descrizione		Valore netto al 31/12/2024	Valore netto al 31/12/2025	Variazione	Fondo ammortamento 31/12/2024	Giroconti per riclassifica saldi di apertura su nuovi conti SP (+/-)	Ulteriori trasferimenti / aggiornamenti LR2 3/2015	Giroconti (+/-)	Cessioni d'esercizio (storno fondo beni dismessi)	Ammortamenti dell'esercizio
1010502001000	1.10.10.50.020.010.00.000	A.I.5.b.1) F.do amm. Concessioni (Non sterilizzate)	€.	0	0	0	0	0	0	0	0	0
1010502001020	1.10.10.50.020.012.00.000	A.I.5.b.2) F.do amm. Concessioni (Sterilizzate)	€.	0	0	0	0	0	0	0	0	0
1010502002000	1.10.10.50.020.020.00.000	A.I.5.b.3) F.do amm. Licenze d'uso (Non sterilizzate)	€.	71,822	71,822	0	71,822	0	0	0	0	0
1010502002020	1.10.10.50.020.022.00.000	A.I.5.b.4) F.do amm. Licenze d'uso (Sterilizzate)	€.	158,656	176,534	17,878	158,656	0	0	0	0	17,878
1010502003000	1.10.10.50.020.030.00.000	A.I.5.b.5) F.do amm. Altri diritti simili (Non sterilizzati)	€.	0	0	0	0	0	0	0	0	0
1010502003020	1.10.10.50.020.032.00.000	A.I.5.b.6) F.do amm. Altri diritti simili (Sterilizzati)	€.	0	0	0	0	0	0	0	0	0
1010503000000	1.10.10.50.030.000.00.000	**A.I.5.c) Migliorie su beni di terzi**	€.	**596,852**	**596,852**	**0**	**596,852**	**0**	**0**	**0**	**0**	**0**	**0**	**0**	**0**	**0**	**0**	**0**

COD_COGE_NI	COD_COGE_NI_OLD	Descrizione		Valore netto al 31/12/2024	Valore netto al 31/12/2025	Variazione	Costo storico al 31/12/2024	Giroconti per riclassifica saldi di apertura su nuovi conti SP (+/-)	Rivalutazione es. preced.	Svalutazioni es. preced.	Ulteriori trasferimenti / aggiornamenti LR2 3/2015	Giroconti (+/-)	Rivalutazione monetaria dell'esercizio	Rivalutazione economica dell'esercizio	Svalutazione dell'esercizio	Acquisizioni dell'esercizio e costruzioni in economia	Manutenzioni incrementative	Incrementi da immobil. In corso terminate	Cessioni d'esercizio (valore contabile netto)
1010503001000	1.10.10.50.030.010.00.000	A.I.5.c.1) Migliorie su beni di terzi (non sterilizzati)	€.	463,234	463,234	0	463,234	0	0	0	0	0	0	0	0	0	0	0	0
1010503002000	1.10.10.50.030.012.00.000	A.I.5.c.2) Migliorie su beni di terzi (sterilizzati)	€.	133,618	133,618	0	133,618	0	0	0	0	0	0	0	0	0	0	0	0
1010504000000	1.10.10.50.040.000.00.000	**A.I.5.d) Fondo ammortamento migliorie beni terzi**	€.	**56,123**	**571,264**	**10,141**	561,123	**0**			**0**	**0**	**0**	**10,141**					

COD_COGE_NI	COD_COGE_NI_OLD	Descrizione		Valore netto al 31/12/2024	Valore netto al 31/12/2025	Variazione	Fondo ammortamento 31/12/2024	Giroconti per riclassifica saldi di apertura su nuovi conti SP (+/-)	Ulteriori trasferimenti / aggiornamenti LR2 3/2015	Giroconti (+/-)	Cessioni d'esercizio (storno fondo beni dismessi)	Ammortamenti dell'esercizio
1010504001000	1.10.10.50.040.010.00.000	A.I.5.d.1) F.do amm. Migliorie su beni di terzi (non sterilizzati)	€.	455,830	457,475	1,645	455,830	0	0	0	0	1,645
1010504002000	1.10.10.50.040.012.00.000	A.I.5.d.2) F.do amm. Migliorie su beni di terzi (sterilizzati)	€.	105,293	113,789	8,496	105,293	0	0	0	0	8,496
1010505000000	1.10.10.50.050.000.00.000	**A.I.5.e) Pubblicità (da ammortizzare)**	€.	**0**	**0**	**0**	**0**	**0**	**0**	**0**	**0**	**0**	**0**	**0**	**0**	**0**	**0**	**0**

COD_COGE_NI	COD_COGE_NI_OLD	Descrizione		Valore netto al 31/12/2024	Valore netto al 31/12/2025	Variazione	Costo storico al 31/12/2024	Giroconti per riclassifica saldi di apertura su nuovi conti SP (+/-)	Rivalutazione es. preced.	Svalutazioni es. preced.	Ulteriori trasferimenti / aggiornamenti LR2 3/2015	Giroconti (+/-)	Rivalutazione monetaria dell'esercizio	Rivalutazione economica dell'esercizio	Svalutazione dell'esercizio	Acquisizioni dell'esercizio e costruzioni in economia	Manutenzioni incrementative	Incrementi da immobil. In corso terminate	Cessioni d'esercizio (valore contabile netto)
1010505001000	1.10.10.50.050.010.00.000	A.I.5.e.1) Pubblicità da ammortizzare (non sterilizzata)	€.	0	0	0	0	0	0	0	0	0	0	0	0	0	0	0	0
1010505002000	1.10.10.50.050.012.00.000	A.I.5.e.2) Pubblicità da ammortizzare (sterilizzata)	€.	0	0	0	0	0	0	0	0	0	0	0	0	0	0	0	0
1010506000000	1.10.10.50.060.000.00.000	**A.I.5.f) Fondo ammortamento Pubblicità**	€.	**0**	**0**	**0**	**0**	**0**			**0**	**0**	**0**	**0**					

COD_COGE_NI	COD_COGE_NI_OLD	Descrizione		Valore netto al 31/12/2024	Valore netto al 31/12/2025	Variazione	Fondo ammortamento 31/12/2024	Giroconti per riclassifica saldi di apertura su nuovi conti SP (+/-)	Ulteriori trasferimenti / aggiornamenti LR2 3/2015	Giroconti (+/-)	Cessioni d'esercizio (storno fondo beni dismessi)	Ammortamenti dell'esercizio
1010506001000	1.10.10.50.060.010.00.000	A.I.5.f.1) F.do amm. Pubblicità (non sterilizzata)	€.	0	0	0	0	0	0	0	0	0
1010506002000	1.10.10.50.060.012.00.000	A.I.5.f.2) F.do amm. Pubblicità (sterilizzata)	€.	0	0	0	0	0	0	0	0	0
1010507000000	1.10.10.50.070.000.00.000	**A.I.5.g) Altre immobilizzazioni immateriali**	€.	**1,614,850**	**1,614,848**	**(2)**	**1,614,850**	**0**	**0**	**0**	**(2)**	**0**	**0**	**0**	**0**	**0**	**0**	**0**

COD_COGE_NI	COD_COGE_NI_OLD	Descrizione		Valore netto al 31/12/2024	Valore netto al 31/12/2025	Variazione	Costo storico al 31/12/2024	Giroconti per riclassifica saldi di apertura su nuovi conti SP (+/-)	Rivalutazione es. preced.	Svalutazioni es. preced.	Ulteriori trasferimenti / aggiornamenti LR2 3/2015	Giroconti (+/-)	Rivalutazione monetaria dell'esercizio	Rivalutazione economica dell'esercizio	Svalutazione dell'esercizio	Acquisizioni dell'esercizio e costruzioni in economia	Manutenzioni incrementative	Incrementi da immobil. In corso terminate	Cessioni d'esercizio (valore contabile netto)
1010507001000	1.10.10.50.070.010.00.000	A.I.5.g.1) Altri costi pluriennali da ammortizzare (non sterilizzati)	€.	0	0	0	0	0	0	0	0	0	0	0	0	0	0	0	0
1010507001020	1.10.10.50.070.012.00.000	A.I.5.g.2) Altri costi pluriennali da ammortizzare (sterilizzati)	€.	0	0	0	0	0	0	0	0	0	0	0	0	0	0	0	0
1010507002000	1.10.10.50.070.020.00.000	A.I.5.g.3) Altre immobilizzazioni immateriali (non sterilizzate)	€.	661,658	661,657	(1)	661,658	0	0	0	0	(1)	0	0	0	0	0	0	0
1010507002020	1.10.10.50.070.022.00.000	A.I.5.g.4) Altre immobilizzazioni immateriali (sterilizzate)	€.	953,192	953,191	(1)	953,192	0	0	0	0	(1)	0	0	0	0	0	0	0
1010508000000	1.10.10.50.080.000.00.000	**A.I.5.h) Fondo ammortamento altre imm.ni immateriali**	€.	**1,614,850**	**1,614,850**	**0**	**1,614,850**	**0**			**0**	**0**	**0**	**0**					

COD_COGE_NI	COD_COGE_NI_OLD	Descrizione		Valore netto al 31/12/2024	Valore netto al 31/12/2025	Variazione	Fondo ammortamento 31/12/2024	Giroconti per riclassifica saldi di apertura su nuovi conti SP (+/-)	Ulteriori trasferimenti / aggiornamenti LR2 3/2015	Giroconti (+/-)	Cessioni d'esercizio (storno fondo beni dismessi)	Ammortamenti dell'esercizio
1010508001000	1.10.10.50.080.010.00.000	A.I.5.h.1) F.do amm.to Altri costi pluriennali da ammortizzare (non sterilizzati)	€.	0	0	0	0	0	0	0	0	0
1010508001020	1.10.10.50.080.012.00.000	A.I.5.h.2) F.do amm.to Altri costi pluriennali da ammortizzare (sterilizzati)	€.	0	0	0	0	0	0	0	0	0
1010508002000	1.10.10.50.080.020.00.000	A.I.5.h.3) F.do amm.to Altre immobilizzazioni immateriali (non sterilizzate)	€.	661,658	661,658	0	661,658	0	0	0	0	0
1010508002020	1.10.10.50.080.022.00.000	A.I.5.h.4) F.do amm.to Altre immobilizzazioni immateriali (sterilizzate)	€.	953,192	953,192	0	953,192	0	0	0	0	0

				Valore netto al 31/12/2024	Valore netto al 31/12/2025	Variazione					
1010600000000	1.10.10.60.000.000.00.000	**A.I.6 F.do Svalutazione immobilizzazioni immateriali**	€.	**0**	**0**	**0**					**0**
1010601000000	1.10.10.60.010.000.00.000	**A.I.6.a) F.do Svalutazione Costi impianto e ampliamento**	€.	**0**	**0**	**0**	**0**	**0**			**0**	**0**	**0**	**0**

COD_COGE_NI	COD_COGE_NI_OLD	Descrizione		Valore netto al 31/12/2024	Valore netto al 31/12/2025	Variazione	Fondo svalutazione 31/12/2024	Giroconti per riclassifica saldi di apertura su nuovi conti SP (+/-)	Ulteriori trasferimenti / aggiornamenti LR2 3/2015	Giroconti (+/-)	Utilizzo Fondo (storno fondo svalutazioni)	Svalutazioni dell'esercizio
1010601001000	1.10.10.60.010.010.00.000	A.I.6.a.1) F.do Svalutazione Costi impianto e ampliamento (Non sterilizzati)	€.	0	0	0	0	0	0	0	0	0
1010601002000	1.10.10.60.010.012.00.000	A.I.6.a.2) F.do Svalutazione Costi impianto e ampliamento (sterilizzati)	€.	0	0	0	0	0	0	0	0	0
1010602000000	1.10.10.60.020.000.00.000	**A.I.6.b) F.do Svalutazione Costi ricerca e sviluppo**	€.	**0**	**0**	**0**	**0**	**0**			**0**	**0**	**0**

COD_COGE_NI	COD_COGE_NI_OLD	Descrizione		Valore netto al 31/12/2024	Valore netto al 31/12/2025	Variazione	Fondo svalutazione 31/12/2024	Giroconti per riclassifica saldi di apertura su nuovi conti SP (+/-)	Ulteriori trasferimenti / aggiornamenti LR2 3/2015	Giroconti (+/-)	Utilizzo Fondo (storno fondo svalutazioni)	Svalutazioni dell'esercizio
1010602001000	1.10.10.60.020.010.00.000	A.I.6.b.1) F.do Svalutazione Costi ricerca e sviluppo (Non sterilizzati)	€.	0	0	0	0	0	0	0	0	0
1010602002000	1.10.10.60.020.012.00.000	A.I.6.b.2) F.do Svalutazione Costi ricerca e sviluppo (sterilizzati)	€.	0	0	0	0	0	0	0	0	0
1010603000000	1.10.10.60.030.000.00.000	**A.I.6.c) F.do Svalutazione Diritti brevetto e diritti utilizz. op.ingegno**	€.	**0**	**0**	**0**	**0**	**0**			**0**	**0**	**0**

COD_COGE_NI	COD_COGE_NI_OLD	Descrizione		Valore netto al 31/12/2024	Valore netto al 31/12/2025	Variazione	Fondo svalutazione 31/12/2024	Giroconti per riclassifica saldi di apertura su nuovi conti SP (+/-)	Ulteriori trasferimenti / aggiornamenti LR2 3/2015	Giroconti (+/-)	Utilizzo Fondo (storno fondo svalutazioni)	Svalutazioni dell'esercizio
1010603001000	1.10.10.60.030.010.00.000	A.I.6.c.1) F.do Svalutazione Diritti brevetto e util. Op. ingegno (Non sterilizzati)	€.	0	0	0	0	0	0	0	0	0
1010603002000	1.10.10.60.030.012.00.000	A.I.6.c.2) F.do Svalutazione Diritti brevetto e util. Op. ingegno (Sterilizzati)	€.	0	0	0	0	0	0	0	0	0
1010604000000	1.10.10.60.040.000.00.000	**A.I.6.d) F.do Svalutazione Altre immobil. Immateriali**	€.	**0**	**0**	**0**	**0**	**0**			**0**	**0**	**0**

COD_COGE_NI	COD_COGE_NI_OLD	Descrizione		Valore netto al 31/12/2024	Valore netto al 31/12/2025	Variazione	Fondo svalutazione 31/12/2024	Giroconti per riclassifica saldi di apertura su nuovi conti SP (+/-	Ulteriori trasferimenti / aggiornamenti LR2 3/2015	Giroconti (+/-)	Utilizzo Fondo (storno fondo svalutazioni)	Svalutazioni dell'esercizio
101060400100000	1.10.10.60.040.010.00.000	A.I.6.d.1) F.do Svalutazione Altre immobilizz. immateriali (Non sterilizzati)	€.	0	0	0	0	0	0	0	0	0
101060400200000	1.10.10.60.040.012.00.000	A.I.6.d.2) F.do Svalutazione Altre immobilizz. immateriali (Sterilizzati)	€.	0	0	0	0	0	0	0	0	0

				Valore netto al 31/12/2024	Valore netto al 31/12/2025	Variazione							
1020000000000000	1.10.20.00.000.000.00.000	**A.II. Immobilizzazioni materiali**	€.	**37,040,804**	**33,860,447**	*(3,180,357)*				(2)		0	Quadratura Giroconti imm. mat. in corso concluse

				Valore netto al 31/12/2024	Valore netto al 31/12/2025	Variazione												
1020101000000000	1.10.20.10.000.000.00.000	**A.II.1. Terreni**	€.	**1,467,361**	**1,467,361**	*0*	**1,467,361**	**0**	**0**	**0**	**0**	**0**	**0**	**0**	**0**	**0**	**0**	**0**
1020101100000000	1.10.20.10.010.000.00.000	**A.II.1.a) Terreni disponibili**	€.	**0**	0	*0*	**0**	**0**	**0**	**0**	**0**	**0**	**0**	**0**	**0**	**0**	**0**	**0**

COD_COGE_NI	COD_COGE_NI_OLD	Descrizione		Valore netto al 31/12/2024	Valore netto al 31/12/2025	Variazione	Costo storico al 31/12/2024	Giroconti per riclassifica saldi di apertura su nuovi conti SP (+/-	Rivalutazione es. preced.	Svalutazioni es. preced.	Ulteriori trasferimenti / aggiornamenti LR2 3/2015	Giroconti (+/-)	Rivalutazione monetaria dell'esercizio	Rivalutazione economica dell'esercizio	Svalutazione dell'esercizio	Acquisizioni dell'esercizio e costruzioni in economia	Manutenzioni incrementative	Incrementi da immobil. In corso terminate	Cessioni d'esercizio (valore contabile netto)
102010110010010	1.10.20.10.010.010.00.000	A.II.1.a.1) Terreni disponibili (Non sterilizzati)	€.	0	0	0	0	0	0	0	0	0	0	0	0	0	0	0
102010110010020	1.10.20.10.010.012.00.000	A.II.1.a.2) Terreni disponibili (Sterilizzati)	€.	0	0	0	0	0	0	0	0	0	0	0	0	0	0	0
102010110020010	1.10.20.10.010.020.00.000	A.II.1.a.3) Terreni edificabili disponibili (Non sterilizzati)	€.	0	0	0	0	0	0	0	0	0	0	0	0	0	0	0
102010110020020	1.10.20.10.010.022.00.000	A.II.1.a.4) Terreni edificabili disponibili (Sterilizzati)	€.	0	0	0	0	0	0	0	0	0	0	0	0	0	0	0
102010110030010	1.10.20.10.010.030.00.000	A.II.1.a.5) Altri terreni disponibili (Non sterilizzati)	€.	0	0	0	0	0	0	0	0	0	0	0	0	0	0	0
102010110030020	1.10.20.10.010.032.00.000	A.II.1.a.6) Altri terreni disponibili (Sterilizzati)	€.	0	0	0	0	0	0	0	0	0	0	0	0	0	0	0

102010120000000	1.10.20.10.020.000.00.000	**A.II.1.b) Terreni indisponibili**	€.	**1,467,361**	**1,467,361**	**0**	**1,467,361**	**0**	**0**	**0**	**0**	**0**	**0**	**0**	**0**	**0**	**0**	**0**

COD_COGE_NI	COD_COGE_NI_OLD	Descrizione		Valore netto al 31/12/2024	Valore netto al 31/12/2025	Variazione	Costo storico al 31/12/2024	Giroconti per riclassifica saldi di apertura su nuovi conti SP (+/-	Rivalutazione es. preced.	Svalutazioni es. preced.	Ulteriori trasferimenti / aggiornamenti LR2 3/2015	Giroconti (+/-)	Rivalutazione monetaria dell'esercizio	Rivalutazione economica dell'esercizio	Svalutazione dell'esercizio	Acquisizioni dell'esercizio e costruzioni in economia	Manutenzioni incrementative	Incrementi da immobil. In corso terminate	Cessioni d'esercizio (valore contabile netto)
102010120010010	1.10.20.10.020.010.00.000	A.II.1.b.1) Terreni indisponibili (Non sterilizzati)	€.	0	0	0	0	0	0	0	0	0	0	0	0	0	0	0
102010120010020	1.10.20.10.020.012.00.000	A.II.1.b.2) Terreni indisponibili (Sterilizzati)	€.	0	0	0	0	0	0	0	0	0	0	0	0	0	0	0
102010120020010	1.10.20.10.020.020.00.000	A.II.1.b.3) Terreni edificabili indisponibili (Non sterilizzati)	€.	0	0	0	0	0	0	0	0	0	0	0	0	0	0	0
102010120020020	1.10.20.10.020.022.00.000	A.II.1.b.4) Terreni edificabili indisponibili (Sterilizzati)	€.	1,467,361	1,467,361	0	1,467,361	0	0	0	0	0	0	0	0	0	0	0
102010120030010	1.10.20.10.020.030.00.000	A.II.1.b.5) Altri terreni indisponibili (Non sterilizzati)	€.	0	0	0	0	0	0	0	0	0	0	0	0	0	0	0
102010120030020	1.10.20.10.020.032.00.000	A.II.1.b.6) Altri terreni indisponibili (Sterilizzati)	€.	0	0	0	0	0	0	0	0	0	0	0	0	0	0	0

				Valore netto al 31/12/2024	Valore netto al 31/12/2025	Variazione							
1020200000000000	1.10.20.20.000.000.00.000	**A.II.2 Fabbricati**	€.	**20,039,145**	**19,118,313**	*(920,832)*				**0**			
1020201000000000	1.10.20.20.010.000.00.000	**A.II.2.a) Fabbricati non strumentali (disponibili)**	€.	**787,726**	**745,576**	*(42,150)*				**0**			
1020201001010000	1.10.20.20.010.010.00.000	**A.II.2.a.1) Fabbricati non strumentali (disponibili)**	€.	**790,284**	**748,134**	*(42,150)*	790,284	**0**	**0**	**0**	**0**	**0**	**0**	**0**	**0**	**0**	**0**	**42,150**

COD_COGE_NI	COD_COGE_NI_OLD	Descrizione		Valore netto al 31/12/2024	Valore netto al 31/12/2025	Variazione	Costo storico al 31/12/2024	Giroconti per riclassifica saldi di apertura su nuovi conti SP (+/-	Rivalutazione es. preced.	Svalutazioni es. preced.	Ulteriori trasferimenti / aggiornamenti LR2 3/2015	Giroconti (+/-)	Rivalutazione monetaria dell'esercizio	Rivalutazione economica dell'esercizio	Svalutazione dell'esercizio	Acquisizioni dell'esercizio e costruzioni in economia	Manutenzioni incrementative	Incrementi da immobil. In corso terminate	Cessioni d'esercizio (valore contabile netto)
102020100101010	1.10.20.20.010.010.10.000	A.II.2.a.1.1) Fabbricati disponibili (da reddito) - (Non sterilizzati)	€.	0	0	0	0	0	0	0	0	0	0	0	0	0	0	0
102020100101020	1.10.20.20.010.012.00.000	A.II.2.a.1.2) Fabbricati disponibili (da reddito) - (Sterilizzati)	€.	790,284	748,134	(42,150)	790,284	0	0	0	0	0	0	0	0	0	0	42,150
102020100101030	1.10.20.20.010.020.00.000	A.II.2.a.1.3) Costruzioni leggere (da reddito) - (Non sterilizzati)	€.	0	0	0	0	0	0	0	0	0	0	0	0	0	0	0
102020100101040	1.10.20.20.010.012.22.000	A.II.2.a.1.4) Costruzioni leggere (da reddito) - (Sterilizzati)	€.	0	0	0	0	0	0	0	0	0	0	0	0	0	0	0

102020100200000	1.10.20.20.010.020.00.000	**A.II.2.a.2) Fondo ammortamento Fabbricati (disponibili)**	€.	**2,558**	**2,558**	*0*	**2,558**	**0**	**0**	**0**	**0**	**0**	**0**	**0**

COD_COGE_NI	COD_COGE_NI_OLD	Descrizione		Valore netto al 31/12/2024	Valore netto al 31/12/2025	Variazione	Fondo ammortamento 31/12/2024	Giroconti per riclassifica saldi di apertura su nuovi conti SP (+/-	Ulteriori trasferimenti / aggiornamenti LR2 3/2015	Giroconti (+/-)	Cessioni d'esercizio (storno fondo beni dismessi)	Ammortamenti dell'esercizio
102020100201010	1.10.20.20.010.020.10.000	A.II.2.a.2.1) F.do amm. Fabbricati disponibili (da reddito) - (Non sterilizzati)	€.	0	0	0	0	0	0	0	0	0
102020100201020	1.10.20.20.010.020.12.000	A.II.2.a.2.2) F.do amm. Fabbricati disponibili (da reddito) - (Sterilizzati)	€.	2,558	2,558	0	2,558	0	0	0	0	0
102020100201030	1.10.20.20.010.020.20.000	A.II.2.a.2.3) F.do amm. Costruzioni leggere (da reddito) - (Non sterilizzati)	€.	0	0	0	0	0	0	0	0	0
102020100201040	1.10.20.20.010.020.22.000	A.II.2.a.2.4) F.do amm. Costruzioni leggere (da reddito) - (Sterilizzati)	€.	0	0	0	0	0	0	0	0	0

102020200000000	1.10.20.20.020.000.00.000	**A.II.2.b) Fabbricati (indisponibili)**	€.	**19,251,419**	**18,372,737**	*(878,682)*				**0**								
102020200100000	1.10.20.20.020.010.00.000	**A.II.2.b.1) Fabbricati (indisponibili)**	€.	**48,846,654**	**49,811,641**	*964,987*	**48,846,654**	**0**	**0**	**0**	**0**	**0**	**0**	**0**	**131,653**	**0**	**833,334**	**0**

COD_COGE_NI	COD_COGE_NI_OLD	Descrizione		Valore netto al 31/12/2024	Valore netto al 31/12/2025	Variazione	Costo storico al 31/12/2024	Giroconti per riclassifica saldi di apertura su nuovi conti SP (+/-	Rivalutazione es. preced.	Svalutazioni es. preced.	Ulteriori trasferimenti / aggiornamenti LR2 3/2015	Giroconti (+/-)	Rivalutazione monetaria dell'esercizio	Rivalutazione economica dell'esercizio	Svalutazione dell'esercizio	Acquisizioni dell'esercizio e costruzioni in economia	Manutenzioni incrementative	Incrementi da immobil. In corso terminate	Cessioni d'esercizio (valore contabile netto)
102020200101010	1.10.20.20.020.010.10.000	A.II.2.b.1.1) Fabbricati indisponibili (attività istituzionale) - (Non sterilizzati)	€.	10,118,111	10,118,111	0	10,118,111	0	0	0	0	0	0	0	0	0	0	0
102020200101020	1.10.20.20.020.010.12.000	A.II.2.b.1.2) Fabbricati indisponibili (attività istituzionale) - (Sterilizzati)	€.	36,715,733	37,680,720	964,987	36,715,733	0	0	0	0	0	0	0	131,653	0	833,334	0
102020200101030	1.10.20.20.020.010.20.000	A.II.2.b.1.3) Costruzioni leggere (attività istituzionale) - (Non sterilizzati)	€.	370,801	370,801	0	370,801	0	0	0	0	0	0	0	0	0	0	0
102020200101040	1.10.20.20.020.010.22.000	A.II.2.b.1.4) Costruzioni leggere (attività istituzionale) - (Sterilizzati)	€.	1,642,009	1,642,009	0	1,642,009	0	0	0	0	0	0	0	0	0	0	0

102020200200000	1.10.20.20.020.020.00.000	**A.II.2.b.2) Fondo ammortamento Fabbricati (indisponibili)**	€.	**29,595,235**	**31,438,904**	*1,843,669*	**29,595,235**	**0**	**0**	**0**	**0**	**1,843,669**

COD_COGE_NI	COD_COGE_NI_OLD	Descrizione		Valore netto al 31/12/2024	Valore netto al 31/12/2025	Variazione	Fondo ammortamento 31/12/2024	Giroconti per riclassifica saldi di apertura su nuovi conti SP (+/-	Ulteriori trasferimenti / aggiornamenti LR2 3/2015	Giroconti (+/-)	Cessioni d'esercizio (storno fondo beni dismessi)	Ammortamenti dell'esercizio
102020200201010	1.10.20.20.020.020.10.000	A.II.2.b.2.1) F.do amm. Fabbricati indisponibili (attività istituzionale) - (Non sterilizzati)	€.	5,914,430	6,241,319	326,889	5,914,430	0	0	0	0	326,889
102020200201020	1.10.20.20.020.020.12.000	A.II.2.b.2.2) F.do amm. Fabbricati indisponibili (attività istituzionale) - (Sterilizzati)	€.	21,690,591	23,203,470	1,512,879	21,690,591	0	0	0	0	1,512,879
102020200201030	1.10.20.20.020.020.20.000	A.II.2.b.2.3) F.do amm. Costruzioni leggere (attività istituzionale) - (Non sterilizzati)	€.	370,800	370,800	0	370,800	0	0	0	0	0
102020200201040	1.10.20.20.020.020.22.000	A.II.2.b.2.4) F.do amm. Costruzioni leggere (attività istituzionale) - (Sterilizzati)	€.	1,619,414	1,623,315	3,901	1,619,414	0	0	0	0	3,901

				Valore netto al 31/12/2024	Valore netto al 31/12/2025	Variazione												
1020300000000000	1.10.20.30.000.000.00.000	**A.II.3 Impianti e macchinari.**	€.	**686,142**	**728,388**	**42,246**				(2)								
1020301000000000	1.10.20.30.010.000.00.000	**A.II.3.a) Impianti e macchinari.**	€.	**16,577,215**	**16,715,492**	*138,277*	**16,577,215**	**0**	**0**	**0**	(2)	**0**	**0**	**0**	**140,294**	**0**	**0**	**2,015**

COD_COGE_NI	COD_COGE_NI_OLD	Descrizione		Valore netto al 31/12/2024	Valore netto al 31/12/2025	Variazione	Costo storico al 31/12/2024	Giroconti per riclassifica saldi di apertura su nuovi conti SP (+/-	Rivalutazione es. preced.	Svalutazioni es. preced.	Ulteriori trasferimenti / aggiornamenti LR2 3/2015	Giroconti (+/-)	Rivalutazione monetaria dell'esercizio	Rivalutazione economica dell'esercizio	Svalutazione dell'esercizio	Acquisizioni dell'esercizio e costruzioni in economia	Manutenzioni incrementative	Incrementi da immobil. In corso terminate	Cessioni d'esercizio (valore contabile netto)
102030100101010	1.10.20.30.010.010.00.000	A.II.3.a.1) Impianti sanitari (Non sterilizzati)	€.	452,517	452,516	(1)	452,517	0	0	0	0	(1)	0	0	0	0	0	0
102030100101020	1.10.20.30.010.012.00.000	A.II.3.a.2) Impianti sanitari (Sterilizzati)	€.	20,372	31,114	10,742	20,372	0	0	0	0	0	0	0	10,742	0	0	0
102030100200110	1.10.20.30.010.020.00.000	A.II.3.a.3) Impianti elettrici ed idraulici (Non sterilizzati)	€.	653,176	653,175	(1)	653,176	0	0	0	0	(1)	0	0	0	0	0	0
102030100200210	1.10.20.30.010.022.00.000	A.II.3.a.4) Impianti elettrici ed idraulici (Sterilizzati)	€.	1,609,238	1,655,908	46,670	1,609,238	0	0	0	0	0	0	0	46,670	0	0	0
102030100300110	1.10.20.30.010.030.00.000	A.II.3.a.5) Impianti telefonici (Non sterilizzati)	€.	916,603	916,603	0	916,603	0	0	0	0	0	0	0	0	0	0	0
102030100300210	1.10.20.30.010.032.00.000	A.II.3.a.6) Impianti telefonici (Sterilizzati)	€.	286,271	291,371	5,100	286,271	0	0	0	0	0	0	0	5,100	0	0	0
102030100400410	1.10.20.30.010.040.00.000	A.II.3.a.7) Impianti di allarme e sicurezza (Non sterilizzati)	€.	542,213	540,198	(2,015)	542,213	0	0	0	0	0	0	0	0	0	0	2,015
102030100400210	1.10.20.30.010.042.00.000	A.II.3.a.8) Impianti di allarme e sicurezza (Sterilizzati)	€.	120,168	126,399	6,231	120,168	0	0	0	0	0	0	0	6,231	0	0	0
102030100500110	1.10.20.30.010.050.00.000	A.II.3.a.9) Altri impianti e macchinari specifici (Non sterilizzati)	€.	2,909,816	2,909,816	0	2,909,816	0	0	0	0	0	0	0	0	0	0	0
102030100500210	1.10.20.30.010.052.00.000	A.II.3.a.10) Altri impianti e macchinari specifici (Sterilizzati)	€.	8,986,663	9,058,214	71,551	8,986,663	0	0	0	0	0	0	0	71,551	0	0	0
102030100600110	1.10.20.30.010.060.00.000	A.II.3.a.11) Altri impianti macchinari generici (Non sterilizzati)	€.	38,454	38,454	0	38,454	0	0	0	0	0	0	0	0	0	0	0
102030100600210	1.10.20.30.010.062.00.000	A.II.3.a.12) Altri impianti macchinari generici (Sterilizzati)	€.	0	0	0	0	0	0	0	0	0	0	0	0	0	0	0
102030100700110	1.10.20.30.010.070.00.000	A.II.3.a.13) Altri impianti (Non sterilizzati)	€.	41,724	41,724	0	41,724	0	0	0	0	0	0	0	0	0	0	0
102030100700210	1.10.20.30.010.072.00.000	A.II.3.a.14) Altri impianti (Sterilizzati)	€.	0	0	0	0	0	0	0	0	0	0	0	0	0	0	0

102030200000000	1.10.20.30.020.000.00.000	**A.II.3.b) Fondo ammortamento Impianti e macchinari.**	€.	**15,891,073**	**15,987,104**	*96,031*	**15,891,073**	**0**	**0**	**0**	**2,015**	**98,046**						

COD_COGE_NI	COD_COGE_NI_OLD	Descrizione		Valore netto al 31/12/2024	Valore netto al 31/12/2025	Variazione	Fondo ammortamento 31/12/2024	Giroconti per riclassifica saldi di apertura su nuovi conti SP (+/-	Ulteriori trasferimenti / aggiornamenti LR2 3/2015	Giroconti (+/-)	Cessioni d'esercizio (storno fondo beni dismessi)	Ammortamenti dell'esercizio
102030200101010	1.10.20.30.020.010.00.000	A.II.3.b.1) F.do amm. Impianti sanitari (Non sterilizzati)	€.	452,517	452,517	0	452,517	0	0	0	0	0
102030200101020	1.10.20.30.020.012.00.000	A.II.3.b.2) F.do amm. Impianti sanitari (Sterilizzati)	€.	6,331	9,374	3,043	6,331	0	0	1	0	3,042
102030200200110	1.10.20.30.020.020.00.000	A.II.3.b.3) F.do amm. Impianti elettrici ed idraulici (Non sterilizzati)	€.	653,176	653,175	(1)	653,176	0	0	(1)	0	0
102030200200210	1.10.20.30.020.022.00.000	A.II.3.b.4) F.do amm. Impianti elettrici ed idraulici (Sterilizzati)	€.	1,541,196	1,556,317	15,121	1,541,196	0	0	0	0	15,121
102030200300110	1.10.20.30.020.030.00.000	A.II.3.b.5) F.do amm. Impianti telefonici (Non sterilizzati)	€.	530,784	554,656	23,872	530,784	0	0	1	0	23,871

760

0200300020	1.10.20.30.020.03 2.00.000	A.II.3.b6) F.do amm. Impianti telefonici (Sterilizzati)	€.	187,263	198,354	11,091	187,263	0	0	(1)	0	11,092							
0200400010	1.10.20.30.020.04 0.00.000	A.II.3.b7) F.do amm. Impianti di allarme e sicurezza (Non sterilizzati)	€.	54,2,213	540,196	(2,017)	542,213	0	0	(2)	2,015	0							
0200400020	1.10.20.30.020.04 2.00.000	A.II.3.b8) F.do amm. Impianti di allarme e sicurezza (Sterilizzati)	€.	53,922	66,171	12,249	53,922	0	0	0	0	12,249							
1020300200500 10	1.10.20.30.020.05 0.00.000	A.II.3.b9) F.do amm. Altri impianti e macchinari specifici (Non sterilizzati)	€.	2,912,312	2,912,313	1	2,912,312	0	0	1	0	0							
1020300200500 20	1.10.20.30.020.05 2.00.000	A.II.3.b10) F.do amm. Altri impianti e macchinari specifici (Sterilizzati)	€.	8,931,182	8,963,853	32,671	8,931,182	0	0	0	0	32,671							
1020300200600 10	1.10.20.30.020.06 0.00.000	A.II.3.b11) F.do amm. Altri impianti e macchinari generici (Non sterilizzati)	€.	38,453	38,454	1	38,453	0	0	1	0	0							
1020300200600 20	1.10.20.30.020.06 2.00.000	A.II.3.b12) F.do amm. Altri impianti e macchinari generici (Sterilizzati)	€.	0	0	0	0	0	0	0	0	0							
1020300200700 10	1.10.20.30.020.07 0.00.000	A.II.3.b13) F.do amm. Altri impianti (Non sterilizzati)	€.	41,724	41,724	0	41,724	0	0	0	0	0							
1020300200700 20	1.10.20.30.020.07 2.00.000	A.II.3.b14) F.do amm. Altri impianti (Sterilizzati)	€.	0	0	0	0	0	0	0	0	0							

				Valore netto al 31/12/2024	Valore netto al 31/12/2025	Variazione													
1020400000000 00	1.10.20.40.000.000.00.000	**A.II.4 Attrezzature sanitarie e scientifiche**	**€.**	**13,666,370**	**11,631,825**	*(2,034,545)*					**4**								
1020401000000 00	1.10.20.40.010.000.00.000	**A.II.4.a) Attrezzature sanitarie e scientifiche**	**€.**	**56,645,059**	**56,346,783**	*(298,276)*	**56,645,059**	**0**	**0**	**0**	**0**	**0**	**0**	**0**	**0**	**2,373,110**	**0**	**0**	**2,671,386**
COD_COGE_NI	COD_COGE_NI_OLD	Descrizione		Valore netto al 31/12/2024	Valore netto al 31/12/2025	Variazione	Costo storico al 31/12/2024	Giroconti per riclassifica saldi di apertura su nuovi conti SP (+/-)	Rivalutazione es. preced.	Svalutazioni es. preced.	Ulteriori trasferimenti / aggiornamenti LR2 3/2015	Giroconti (+/-)	Rivalutazione monetaria dell'esercizio	Rivalutazione economica dell'esercizio	Svalutazione dell'esercizio	Acquisizioni dell'esercizio e costruzioni in economia	Manutenzioni incrementative	Incrementi da immobil. In corso terminate	Cessioni d'esercizio (valore contabile netto)
1020401100100 10	1.10.20.40.010.01 0.00.000	A.II.4.a.1) Attrezzature sanitarie (Non sterilizzate)	€.	11,481,201	9,509,823	(1,971,378)	11,481,201	0	0	0	0	0	0	0	0	0	0	0	1,971,378
1020401100100 20	1.10.20.40.010.01 2.00.000	A.II.4.a.2) Attrezzature sanitarie (Sterilizzate)	€.	44,768,076	46,443,016	1,674,940	44,768,076	0	0	0	0	0	0	0	0	2,371,570	0	0	696,630
1020401100200 10	1.10.20.40.010.02 0.00.000	A.II.4.a.3) Beni per assistenza protesica (Non sterilizzate)	€.	0	0	0	0	0	0	0	0	0	0	0	0	0	0	0	0
1020401100200 20	1.10.20.40.010.02 2.00.000	A.II.4.a.4) Beni per assistenza protesica (Sterilizzate)	€.	0	0	0	0	0	0	0	0	0	0	0	0	0	0	0	0
1020401100300 10	1.10.20.40.010.08 0.00.000	A.II.4.a.5) Altre attrezzature sanitarie (Non sterilizzate)	€.	182,654	179,276	(3,378)	182,654	0	0	0	0	0	0	0	0	0	0	0	3,378
1020401100300 20	1.10.20.40.010.08 2.00.000	A.II.4.a.6) Altre attrezzature sanitarie (Sterilizzate)	€.	213,128	214,668	1,540	213,128	0	0	0	0	0	0	0	0	1,540	0	0	0

1020402000000 00	1.10.20.40.020.000.00.000	**A.II.4.b) Fondo ammortamento Attrezzature sanitarie e scientifiche**	**€.**	**42,978,689**	**44,714,958**	**1,736,269**	**42,978,689**	**0**	**0**	**(4)**	**2,587,914**	**4,324,187**			
COD_COGE_NI	COD_COGE_NI_OLD	Descrizione		Valore netto al 31/12/2024	Valore netto al 31/12/2025	Variazione	Fondo ammortamento 31/12/2024	Giroconti per riclassifica saldi di apertura su nuovi conti SP (+/-)	Ulteriori trasferimenti / aggiornamenti LR2 3/2015	Giroconti (+/-)	Cessioni d'esercizio (storno fondo beni dismessi)	Ammortamenti dell'esercizio			
1020402100100 10	1.10.20.40.020.01 0.00.000	A.II.4.b.1) F.do amm. Attrezzature sanitarie (Non sterilizzate)	€.	11,481,201	9,509,822	(1,971,379)	11,481,201	0	0	(1)	1,971,378	0			
1020402100100 20	1.10.20.40.020.01 2.00.000	A.II.4.b.2) F.do amm. Attrezzature sanitarie (Sterilizzate)	€.	31,140,765	34,837,961	3,697,196	31,140,765	0	0	(4)	613,158	4,310,358			
1020402100200 10	1.10.20.40.020.02 0.00.000	A.II.4.b.3) F.do amm. Beni per assistenza protesica (Non sterilizzate)	€.	0	0	0	0	0	0	0	0	0			
1020402100200 20	1.10.20.40.020.02 2.00.000	A.II.4.b.4) F.do amm. Beni per assistenza protesica (Sterilizzate)	€.	0	0	0	0	0	0	0	0	0			
1020402100300 10	1.10.20.40.020.08 0.00.000	A.II.4.b.5) F.do amm. Altre attrezzature sanitarie (Non sterilizzate)	€.	182,653	179,276	(3,377)	182,653	0	0	1	3,378	0			
1020402100300 20	1.10.20.40.020.08 2.00.000	A.II.4.b.6) F.do amm. Altre attrezzature sanitarie (Sterilizzate)	€.	174,070	187,899	13,829	174,070	0	0	0	0	13,829			

				Valore netto al 31/12/2024	Valore netto al 31/12/2025	Variazione													
1020500000000 00	1.10.20.50.000.000.00.000	**A.II.5 Mobili ed arredi**	**€.**	**145,523**	**135,288**	*(10,035)*					**0**								
1020501000000 00	1.10.20.50.010.000.00.000	**A.II.5.a) Mobili ed arredi**	**€.**	**2,793,557**	**2,811,635**	*18,078*	**2,793,557**	**0**	**0**	**0**	**0**	**0**	**0**	**0**	**0**	**23,784**	**0**	**0**	**5,708**
COD_COGE_NI	COD_COGE_NI_OLD	Descrizione		Valore netto al 31/12/2024	Valore netto al 31/12/2025	Variazione	Costo storico al 31/12/2024	Giroconti per riclassifica saldi di apertura su nuovi conti SP (+/-)	Rivalutazione es. preced.	Svalutazioni es. preced.	Ulteriori trasferimenti / aggiornamenti LR2 3/2015	Giroconti (+/-)	Rivalutazione monetaria dell'esercizio	Rivalutazione economica dell'esercizio	Svalutazione dell'esercizio	Acquisizioni dell'esercizio e costruzioni in economia	Manutenzioni incrementative	Incrementi da immobil. In corso terminate	Cessioni d'esercizio (valore contabile netto)
1020501100100 10	1.10.20.50.010.01 0.00.000	A.II.5.a.1) Mobili , arredi e attrezzature ufficio (Non sterilizzati)	€.	1,443,650	1,439,573	(4,077)	1,443,650	0	0	0	0	0	0	0	0	0	0	0	4,077
1020501100100 20	1.10.20.50.010.01 2.00.000	A.II.5.a.2) Mobili , arredi e attrezzature ufficio (Sterilizzati)	€.	480,774	500,398	19,624	480,774	0	0	0	0	(1)	0	0	0	19,725	0	0	100
1020501100200 10	1.10.20.50.010.02 0.00.000	A.II.5.a.3) Scaffalature (Non sterilizzati)	€.	34,877	34,877	0	34,877	0	0	0	0	0	0	0	0	0	0	0	0
1020501100200 20	1.10.20.50.010.02 2.00.000	A.II.5.a.4) Scaffalature (Sterilizzati)	€.	0	0	0	0	0	0	0	0	0	0	0	0	0	0	0	0
1020501100300 10	1.10.20.50.010.03 0.00.000	A.II.5.a.5) Mobili ed arredi diversi (Non sterilizzati)	€.	585,156	584,216	(940)	585,156	0	0	0	0	0	0	0	0	0	0	0	940
1020501100300 20	1.10.20.50.010.03 2.00.000	A.II.5.a.6) Mobili ed arredi diversi (Sterilizzati)	€.	136,842	140,313	3,471	136,842	0	0	0	0	1	0	0	0	4,059	0	0	589
1020501100400 10	1.10.20.50.010.05 0.00.000	A.II.5.a.7) Altri mobili e arredi (Non sterilizzati)	€.	112,106	112,106	0	112,106	0	0	0	0	0	0	0	0	0	0	0	0
1020501100400 20	1.10.20.50.010.05 2.00.000	A.II.5.a.8) Altri mobili e arredi (Sterilizzati)	€.	152	152	0	152	0	0	0	0	0	0	0	0	0	0	0	0

1020502000000 00	1.10.20.50.020.000.00.000	**A.II.5.b) Fondo ammortamento Mobili ed arredi**	**€.**	**2,648,234**	**2,676,347**	*28,113*	**2,648,234**	**0**	**0**	**0**	**5,708**	**33,819**			
COD_COGE_NI	COD_COGE_NI_OLD	Descrizione		Valore netto al 31/12/2024	Valore netto al 31/12/2025	Variazione	Fondo ammortamento 31/12/2024	Giroconti per riclassifica saldi di apertura su nuovi conti SP (+/-)	Ulteriori trasferimenti / aggiornamenti LR2 3/2015	Giroconti (+/-)	Cessioni d'esercizio (storno fondo beni dismessi)	Ammortamenti dell'esercizio			
1020502100100 10	1.10.20.50.020.01 0.00.000	A.II.5.b.1) F.do amm. Mobili , arredi e attrezzature ufficio (Non sterilizzati)	€.	1,443,650	1,439,573	(4,077)	1,443,650	0	0	0	4,077	0			
1020502100100 20	1.10.20.50.020.01 2.00.000	A.II.5.b.2) F.do amm. Mobili , arredi e attrezzature ufficio (Sterilizzati)	€.	382,430	409,375	26,945	382,430	0	0	(1)	100	27,046			
1020502100200 10	1.10.20.50.020.02 0.00.000	A.II.5.b.3) F.do amm. Scaffalature (Non sterilizzati)	€.	34,877	34,877	0	34,877	0	0	0	0	0			
1020502100200 20	1.10.20.50.020.02 2.00.000	A.II.5.b.4) F.do amm. Scaffalature (Sterilizzati)	€.	0	0	0	0	0	0	0	0	0			
1020502100300 10	1.10.20.50.020.03 0.00.000	A.II.5.b.5) F.do amm. Mobili ed arredi diversi (Non sterilizzati)	€.	585,157	584,217	(940)	585,157	0	0	0	940	0			
1020502100300 20	1.10.20.50.020.03 2.00.000	A.II.5.b.6) F.do amm. Mobili ed arredi diversi (Sterilizzati)	€.	89,891	96,047	6,156	89,891	0	0	1	589	6,744			
1020502100400 10	1.10.20.50.020.05 0.00.000	A.II.5.b.7) F.do amm. Altri mobili e arredi (Non sterilizzati)	€.	112,106	112,106	0	112,106	0	0	0	0	0			
1020502100400 20	1.10.20.50.020.05 2.00.000	A.II.5.b.8) F.do amm. Altri mobili e arredi (Sterilizzati)	€.	123	152	29	123	0	0	0	0	29			

				Valore netto al 31/12/2024	Valore netto al 31/12/2025	Variazione													
1020601000000 00	1.10.20.60.000.000.00.000	**A.II.6 Automezzi**	**€.**	**0**	**0**	*0*					**0**								
1020601000000 00	1.10.20.60.010.000.00.000	**A.II.6.a) Automezzi**	**€.**	**1,451**	**1,451**	*0*	**1,451**	**0**	**0**	**0**	**0**	**0**	**0**	**0**	**0**	**0**	**0**	**0**	**0**
COD_COGE_NI	COD_COGE_NI_OLD	Descrizione		Valore netto al 31/12/2024	Valore netto al 31/12/2025	Variazione	Costo storico al 31/12/2024	Giroconti per riclassifica saldi di apertura su nuovi conti SP (+/-)	Rivalutazione es. preced.	Svalutazioni es. preced.	Ulteriori trasferimenti / aggiornamenti LR2 3/2015	Giroconti (+/-)	Rivalutazione monetaria dell'esercizio	Rivalutazione economica dell'esercizio	Svalutazione dell'esercizio	Acquisizioni dell'esercizio e costruzioni in economia	Manutenzioni incrementative	Incrementi da immobil. In corso terminate	Cessioni d'esercizio (valore contabile netto)
1020601100100 10	1.10.20.60.010.01 0.00.000	A.II.6.a.1) Automezzi (Non sterilizzati)	€.	0	0	0	0	0	0	0	0	0	0	0	0	0	0	0	0
1020601100100 20	1.10.20.60.010.01 2.00.000	A.II.6.a.2) Automezzi (Sterilizzati)	€.	0	0	0	0	0	0	0	0	0	0	0	0	0	0	0	0
1020601100200 10	1.10.20.60.010.02 0.00.000	A.II.6.a.3) Ambulanze utilizzate per il 118 (Non sterilizzati)	€.	0	0	0	0	0	0	0	0	0	0	0	0	0	0	0	0
1020601100200 20	1.10.20.60.010.02 2.00.000	A.II.6.a.4) Ambulanze utilizzate per il 118 (Sterilizzati)	€.	0	0	0	0	0	0	0	0	0	0	0	0	0	0	0	0
1020601100300 10	1.10.20.60.010.03 0.00.000	A.II.6.a.5) Altre ambulanze (Non sterilizzati)	€.	0	0	0	0	0	0	0	0	0	0	0	0	0	0	0	0
1020601100300 20	1.10.20.60.010.03 2.00.000	A.II.6.a.6) Altre ambulanze (Sterilizzati)	€.	0	0	0	0	0	0	0	0	0	0	0	0	0	0	0	0
1020601100400 10	1.10.20.60.010.04 0.00.000	A.II.6.a.7) Altri mezzi di trasporto* (Non sterilizzati)	€.	234	234	0	234	0	0	0	0	0	0	0	0	0	0	0	0
1020601100400 20	1.10.20.60.010.04 2.00.000	A.II.6.a.8) Altri mezzi di trasporto* (Sterilizzati)	€.	0	0	0	0	0	0	0	0	0	0	0	0	0	0	0	0
1020601100500 10	1.10.20.60.010.05 0.00.000	A.II.6.a.9) Altri automezzi (Non sterilizzati)	€.	1,217	1,217	0	1,217	0	0	0	0	0	0	0	0	0	0	0	0
1020601100500 20	1.10.20.60.010.05 2.00.000	A.II.6.a.10) Altri automezzi (Sterilizzati)	€.	0	0	0	0	0	0	0	0	0	0	0	0	0	0	0	0

* Sono da comprendere in questa voce anche le autovetture di servizio edi motoveicoli.

1020602000000 00	1.10.20.60.020.000.00.000	**A.II.6.b) Fondo ammortamento Automezzi**	**€.**	**1,451**	**1,451**	*0*	**1,451**	**0**	**0**	**0**	**0**	**0**			
COD_COGE_NI	COD_COGE_NI_OLD	Descrizione		Valore netto al 31/12/2024	Valore netto al 31/12/2025	Variazione	Fondo ammortamento 31/12/2024	Giroconti per riclassifica saldi di apertura su nuovi conti SP (+/-)	Ulteriori trasferimenti / aggiornamenti LR2 3/2015	Giroconti (+/-)	Cessioni d'esercizio (storno fondo beni dismessi)	Ammortamenti dell'esercizio			
1020602100100 10	1.10.20.60.020.01 0.00.000	A.II.6.b.1) F.do amm. Automezzi (Non sterilizzati)	€.	0	0	0	0	0	0	0	0	0			
1020602100100 20	1.10.20.60.020.01 2.00.000	A.II.6.b.2) F.do amm. Automezzi (Sterilizzati)	€.	0	0	0	0	0	0	0	0	0			
1020602100200 10	1.10.20.60.020.02 0.00.000	A.II.6.b.3) F.do amm. Ambulanze utilizzate per il 118 (Non sterilizzati)	€.	0	0	0	0	0	0	0	0	0			
1020602100200 20	1.10.20.60.020.02 2.00.000	A.II.6.b.4) F.do amm. Ambulanze utilizzate per il 118 (Sterilizzati)	€.	0	0	0	0	0	0	0	0	0			
1020602100300 10	1.10.20.60.020.03 0.00.000	A.II.6.b.5) F.do amm. Altre ambulanze (Non sterilizzati)	€.	0	0	0	0	0	0	0	0	0			
1020602100300 20	1.10.20.60.020.03 2.00.000	A.II.6.b.5) F.do amm. Altre ambulanze (Sterilizzati)	€.	0	0	0	0	0	0	0	0	0			
1020602100400 10	1.10.20.60.020.04 0.00.000	A.II.6.b.6) F.do amm. Altri mezzi di trasporto* (Non sterilizzati)	€.	234	234	0	234	0	0	0	0	0			
1020602100400 20	1.10.20.60.020.04 2.00.000	A.II.6.b.7) F.do amm. Altri mezzi di trasporto* (Sterilizzati)	€.	0	0	0	0	0	0	0	0	0			
1020602100500 10	1.10.20.60.020.05 0.00.000	A.II.6.b.8) F.do amm. Altri automezzi (Non sterilizzati)	€.	1,217	1,217	0	1,217	0	0	0	0	0			
1020602100500 20	1.10.20.60.020.05 2.00.000	A.II.6.b.9) F.do amm. Altri automezzi (Sterilizzati)	€.	0	0	0	0	0	0	0	0	0			

				Valore netto al 31/12/2024	Valore netto al 31/12/2025	Variazione													
1020700000000 00	1.10.20.70.000.000.00.000	**A.II.7 Oggetti d'arte**	**€.**	**42,900**	**43,050**	*150*					**0**								
1020701000000 00	1.10.20.70.010.000.00.000	**A.II.7.a) Oggetti d'arte**	**€.**	**42,900**	**43,050**	*150*	**42,900**	**0**	**0**	**0**	**0**	**0**	**0**	**0**	**0**	**150**	**0**	**0**	**0**
COD_COGE_NI	COD_COGE_NI_OLD	Descrizione		Valore netto al 31/12/2024	Valore netto al 31/12/2025	Variazione	Costo storico al 31/12/2024	Giroconti per riclassifica saldi di apertura su nuovi conti SP (+/-)	Rivalutazione es. preced.	Svalutazioni es. preced.	Ulteriori trasferimenti / aggiornamenti LR2 3/2015	Giroconti (+/-)	Rivalutazione monetaria dell'esercizio	Rivalutazione economica dell'esercizio	Svalutazione dell'esercizio	Acquisizioni dell'esercizio e costruzioni in economia	Manutenzioni incrementative	Incrementi da immobil. In corso terminate	Cessioni d'esercizio (valore contabile netto)
1020701100100 00	1.10.20.70.010.01 0.00.000	A.II.7.a.1) Oggetti d'arte	€.	42,900	43,050	150	42,900	0	0	0	0	0	0	0	0	150	0	0	0

1020800000000 00	1.10.20.80.000.000.00.000	**A.II.8 Altre immobilizzazioni materiali**	**€.**	**391,398**	**360,805**	*(30,593)*					**(4)**				
1020801000000 00	1.10.20.80.010.000.00.000	**A.II.8.a) Altre immobilizzazioni materiali**	**€.**	**3,165,174**	**3,275,692**	*110,518*	**3,165,174**	**0**	**0**	**0**	**0**	**0**	**0**	**0**	**0**	**111,550**	**0**	**0**	**1,032**

COD_COGE_NI	COD_COGE_NI_OLD	Descrizione		Valore netto al 31/12/2024	Valore netto al 31/12/2025	Variazione	Costo storico al 31/12/2024	Giroconti per riclassifica saldi di apertura su nuovi conti SP (+/-)	Rivalutazione es. preced.	Svalutazioni es. preced.	Ulteriori trasferimenti / aggiornamenti LR2 3/2015	Giroconti (+/-)	Rivalutazione monetaria dell'esercizio	Rivalutazione economica dell'esercizio	Svalutazione dell'esercizio	Acquisizioni dell'esercizio e costruzioni in economia	Manutenzioni incrementative	Incrementi da immobil. in corso terminate	Cessioni d'esercizio (valore contabile netto)
102080100100010	1.10.20.80.010.010.000.000	A.II.8.a.1) Elaboratori e personal computer e altre attrezzature EDP (Non sterilizzate)	€.	1,021,576	1,021,576	0	1,021,576	0	0	0	0	0	0	0	0	0	0	0	0
102080100100020	1.10.20.80.010.012.000.000	A.II.8.a.2) Elaboratori e personal computer e altre attrezzature EDP (Sterilizzati)	€.	1,988,076	2,097,323	109,247	1,988,076	0	0	0	0	0	0	0	0	109,247	0	0	0
102080100200010	1.10.20.80.010.020.000.000	A.II.8.a.3) Macchine ufficio ordinarie (Non sterilizzati)	€.	2,185	2,185	0	2,185	0	0	0	0	0	0	0	0	0	0	0	0
102080100200020	1.10.20.80.010.022.000.000	A.II.8.a.4) Macchine ufficio ordinarie (Sterilizzati)	€.	0	2,303	2,303	0	0	0	0	0	0	0	0	0	2,303	0	0	0
102080100300010	1.10.20.80.010.030.000.000	A.II.8.a.5) Macchine ufficio elettriche e elettroniche (Non sterilizzati)	€.	53,838	53,838	0	53,838	0	0	0	0	0	0	0	0	0	0	0	0
102080100300020	1.10.20.80.010.032.000.000	A.II.8.a.6) Macchine ufficio elettriche e elettroniche (Sterilizzati)	€.	404	404	0	404	0	0	0	0	0	0	0	0	0	0	0	0
102080100400010	1.10.20.80.010.040.000.000	A.II.8.a.7) Altri beni materiali da ammortizzare gestione caratteristica (Non sterilizzati)	€.	19,847	18,815	(1,032)	19,847	0	0	0	0	0	0	0	0	0	0	0	1,032
102080100400020	1.10.20.80.010.042.000.000	A.II.8.a.8) Altri beni materiali da ammortizzare gestione caratteristica (Sterilizzati)	€.	0	0	0	0	0	0	0	0	0	0	0	0	0	0	0	0
102080100500010	1.10.20.80.010.050.000.000	A.II.8.a.9) Altri beni materiali da ammortizzare gestione non caratteristica (Non sterilizzati)	€.	0	0	0	0	0	0	0	0	0	0	0	0	0	0	0	0
102080100500020	1.10.20.80.010.052.000.000	A.II.8.a.10) Altri beni materiali da ammortizzare gestione non caratteristica (Sterilizzati)	€.	0	0	0	0	0	0	0	0	0	0	0	0	0	0	0	0
102080100600010	1.10.20.80.010.060.000.000	A.II.8.a.11) Altri beni (Non sterilizzati)	€.	79,248	79,248	0	79,248	0	0	0	0	0	0	0	0	0	0	0	0
102080100600020	1.10.20.80.010.062.000.000	A.II.8.a.12) Altri beni (Sterilizzati)	€.	0	0	0	0	0	0	0	0	0	0	0	0	0	0	0	0

Sono da comprendere in questa voce anche le attrezzature generiche.

102080200000000	1.10.20.80.020.000.000.000	**A.II.8.b) Fondo ammortamento Altre immobilizz. Materiali**	€.	2,773,776	2,914,887	141,111	2,773,776	0	0	4	1,033	142,139			

COD_COGE_NI	COD_COGE_NI_OLD	Descrizione		Valore netto al 31/12/2024	Valore netto al 31/12/2025	Variazione	Fondo ammortamento 31/12/2024	Giroconti per riclassifica saldi di apertura su nuovi conti SP (+/-)	Ulteriori trasferimenti / aggiornamenti LR2 3/2015	Giroconti (+/-)	Cessioni d'esercizio (storno fondo beni dismessi)	Ammortamenti dell'esercizio
102080200100010	1.10.20.80.020.010.000.000	A.II.8.b.1) F.do amm. Elaboratori e personal computer e altre attrezzature EDP (Non sterilizzati)	€.	1,021,577	1,021,577	0	1,021,577	0	0	0	0	0
102080200100020	1.10.20.80.020.012.000.000	A.II.8.b.2) F.do amm. Elaboratori e personal computer e altre attrezzature EDP (Sterilizzati)	€.	1,596,682	1,738,591	141,909	1,596,682	0	0	0	0	141,909
102080200200010	1.10.20.80.020.020.000.000	A.II.8.b.3) F.do amm. Macchine ufficio ordinarie (Non sterilizzati)	€.	2,181	2,185	4	2,181	0	0	4	0	0
102080200200020	1.10.20.80.020.022.000.000	A.II.8.b.4) F.do amm. Macchine ufficio ordinarie (Sterilizzati)	€.	0	230	230	0	0	0	0	0	230
102080200300010	1.10.20.80.020.030.000.000	A.II.8.b.5) F.do amm. Macchine ufficio elettriche ed elettroniche (Non sterilizzati)	€.	53,838	53,838	0	53,838	0	0	0	0	0
102080200300020	1.10.20.80.020.032.000.000	A.II.8.b.6) F.do amm. Macchine ufficio elettriche ed elettroniche (Sterilizzati)	€.	404	404	0	404	0	0	0	0	0
102080200400010	1.10.20.80.020.040.000.000	A.II.8.b.7) F.do amm. Altri beni materiali da ammortizzare gestione caratteristica (Non sterilizzati)	€.	19,846	18,814	(1,032)	19,846	0	0	0	1,032	0
102080200400020	1.10.20.80.020.042.000.000	A.II.8.b.8) F.do amm. Altri beni materiali da ammortizzare gestione caratteristica (Sterilizzati)	€.	0	0	0	0	0	0	0	0	0
102080200500010	1.10.20.80.020.050.000.000	A.II.8.b.9) F.do amm. Altri beni materiali da ammortizzare gestione non caratteristica (Non sterilizzati)	€.	0	0	0	0	0	0	0	0	0
102080200500020	1.10.20.80.020.052.000.000	A.II.8.b.10) F.do amm. Altri beni materiali da ammortizzare gestione non caratteristica (Sterilizzati)	€.	0	0	0	0	0	0	0	0	0
102080200600010	1.10.20.80.020.060.000.000	A.II.8.b.11) F.do amm. Altri beni (Non sterilizzati)	€.	79,248	79,248	0	79,248	0	0	0	0	0
102080200600020	1.10.20.80.020.062.000.000	A.II.8.b.12) F.do amm. Altri beni (Sterilizzati)	€.	0	0	0	0	0	0	0	0	0

Sono da comprendere in questa voce anche le attrezzature generiche.

				Valore netto al 31/12/2024	Valore netto al 31/12/2025	Variazione										
102090000000000	1.10.20.90.000.000.000.000	**A.II.9 Immobilizzazioni in corso ed acconti**	€.	602,165	475,417	(126,748)	602,165	0	0	0	0	0	0	706,586	0	0	833,334

COD_COGE_NI	COD_COGE_NI_OLD	Descrizione		Valore netto al 31/12/2024	Valore netto al 31/12/2025	Variazione	Costo storico al 31/12/2024	Giroconti per riclassifica saldi di apertura su nuovi conti SP (+/-)	Rivalutazione monetaria es. preced.	Svalutazioni es. preced.	Ulteriori trasferimenti / aggiornamenti LR2 3/2015	Giroconti (+/-)	Rivalutazione monetaria dell'esercizio	Rivalutazione economica dell'esercizio	Svalutazione dell'esercizio	Capitalizzazioni dell'esercizio	Manutenzioni incrementative	Interessi capitalizzati dell'esercizio	Valore definitivo (*) cespite completato
102090100000000	1.10.20.90.010.000.000.000	A.II.9.1) Immobilizzazioni materiali in corso di esecuzione	€.	602,165	475,417	(126,748)	602,165	0	0	0	0	0	0	0	0	706,586	0	0	833,334
102090200000000	1.10.20.90.020.000.000.000	A.II.9.2) Fornitori conto anticipi per acquisto immobilizzazioni materiali	€.	0	0	0	0	0	0	0	0	0	0	0	0	0	0	0	0
102090300000000	1.10.20.90.030.000.000.000	A.II.9.3) Altre immobilizzazioni in corso	€.	0	0	0	0	0	0	0	0	0	0	0	0	0	0	0	0

(*) Il valore definitivo del cespite completato è pari al totale delle capitalizzazioni effettuate ed ha contropartita (in Dare) nella rispettiva voce di bilancio in cui va indicato il cespite finito.

				Valore netto al 31/12/2024	Valore netto al 31/12/2025	Variazione		
102100000000000	1.10.20.98.000.000.000.000	**A.II.10 F.do Svalutazione immobilizzazioni materiali**	€.	0	0	0		0

102100100000000	1.10.20.98.010.000.000.000	**A.II.10.a) F.do Svalutazione Terreni**	€.	0	0	0	0	0	0	0	0	0

COD_COGE_NI	COD_COGE_NI_OLD	Descrizione		Valore netto al 31/12/2024	Valore netto al 31/12/2025	Variazione	Fondo svalutazione 31/12/2024	Giroconti per riclassifica saldi di apertura su nuovi conti SP (+/-)	Ulteriori trasferimenti / aggiornamenti LR2 3/2015	Giroconti (+/-)	Utilizzo Fondo (storno fondo svalutazioni)	Svalutazioni dell'esercizio
102100100100010	1.10.20.98.010.010.000.000	A.II.10.a.1) F.do Svalutazione Terreni Disponibili (Non sterilizzati)	€.	0	0	0	0	0	0	0	0	0
102100100100020	1.10.20.98.010.012.000.000	A.II.10.a.2) F.do Svalutazione Terreni Disponibili (sterilizzati)	€.	0	0	0	0	0	0	0	0	0
102100100200010	1.10.20.98.010.020.000.000	A.II.10.a.3) F.do Svalutazione Terreni Indisponibili (Non sterilizzati)	€.	0	0	0	0	0	0	0	0	0
102100100200020	1.10.20.98.010.022.000.000	A.II.10.a.4) F.do Svalutazione Terreni Indisponibili (sterilizzati)	€.	0	0	0	0	0	0	0	0	0

102100200000000	1.10.20.98.020.000.000.000	**A.II.10.b) F.do Svalutazione Fabbricati**	€.	0	0	0	0	0	0	0	0	0

COD_COGE_NI	COD_COGE_NI_OLD	Descrizione		Valore netto al 31/12/2024	Valore netto al 31/12/2025	Variazione	Fondo svalutazione 31/12/2024	Giroconti per riclassifica saldi di apertura su nuovi conti SP (+/-)	Ulteriori trasferimenti / aggiornamenti LR2 3/2015	Giroconti (+/-)	Utilizzo Fondo (storno fondo svalutazioni)	Svalutazioni dell'esercizio
102100200100010	1.10.20.98.020.010.000.000	A.II.10.b.1) F.do Svalutazione Fabbricati Disponibili (Non sterilizzati)	€.	0	0	0	0	0	0	0	0	0
102100200100020	1.10.20.98.020.012.000.000	A.II.10.b.2) F.do Svalutazione Fabbricati Disponibili (Sterilizzati)	€.	0	0	0	0	0	0	0	0	0
102100200200010	1.10.20.98.020.020.000.000	A.II.10.b.3) F.do Svalutazione Fabbricati Indisponibili (Non sterilizzati)	€.	0	0	0	0	0	0	0	0	0
102100200200020	1.10.20.98.020.022.000.000	A.II.10.b.4) F.do Svalutazione Fabbricati Indisponibili (sterilizzati)	€.	0	0	0	0	0	0	0	0	0

102100300000000	1.10.20.98.030.000.000.000	**A.II.10.c) F.do Svalutazione Impianti e macchinari**	€.	0	0	0	0	0	0	0	0	0

COD_COGE_NI	COD_COGE_NI_OLD	Descrizione		Valore netto al 31/12/2024	Valore netto al 31/12/2025	Variazione	Fondo svalutazione 31/12/2024	Giroconti per riclassifica saldi di apertura su nuovi conti SP (+/-)	Ulteriori trasferimenti / aggiornamenti LR2 3/2015	Giroconti (+/-)	Utilizzo Fondo (storno fondo svalutazioni)	Svalutazioni dell'esercizio
102100300100000	1.10.20.98.030.010.000.000	A.II.10.c.1) F.do Svalutazione Impianti e macchinari (Non sterilizzati)	€.	0	0	0	0	0	0	0	0	0
102100300200000	1.10.20.98.030.012.000.000	A.II.10.c.2) F.do Svalutazione Impianti e macchinari (sterilizzati)	€.	0	0	0	0	0	0	0	0	0

102100400000000	1.10.20.98.040.000.000.000	**A.II.10.d) F.do Svalutazione Attrezzature sanitarie e scientifiche**	€.	0	0	0	0	0	0	0	0	0

COD_COGE_NI	COD_COGE_NI_OLD	Descrizione		Valore netto al 31/12/2024	Valore netto al 31/12/2025	Variazione	Fondo svalutazione 31/12/2024	Giroconti per riclassifica saldi di apertura su nuovi conti SP (+/-)	Ulteriori trasferimenti / aggiornamenti LR2 3/2015	Giroconti (+/-)	Utilizzo Fondo (storno fondo svalutazioni)	Svalutazioni dell'esercizio
102100400100010	1.10.20.98.040.010.000.000	A.II.10.d.1) F.do Svalutazione Attrezz. Sanitarie e scientifiche (Non sterilizzati)	€.	0	0	0	0	0	0	0	0	0
102100400100020	1.10.20.98.040.012.000.000	A.II.10.d.2) F.do Svalutazione Attrezz. Sanitarie e scientifiche (Sterilizzati)	€.	0	0	0	0	0	0	0	0	0
102100400200010	1.10.20.98.040.020.000.000	A.II.10.d.3) F.do Svalutazione Beni per assistenza protesica (Non sterilizzati)	€.	0	0	0	0	0	0	0	0	0
102100400200020	1.10.20.98.040.022.000.000	A.II.10.d.4) F.do Svalutazione Beni per assistenza protesica (Sterilizzati)	€.	0	0	0	0	0	0	0	0	0

102100500000000	1.10.20.98.050.000.000.000	**A.II.10.e) F.do Svalutazione Mobili e arredi**	€.	0	0	0	0	0	0	0	0	0

COD_COGE_NI	COD_COGE_NI_OLD	Descrizione		Valore netto al 31/12/2024	Valore netto al 31/12/2025	Variazione	Fondo svalutazione 31/12/2024	Giroconti per riclassifica saldi di apertura su nuovi conti SP (+/-)	Ulteriori trasferimenti / aggiornamenti LR2 3/2015	Giroconti (+/-)	Utilizzo Fondo (storno fondo svalutazioni)	Svalutazioni dell'esercizio
102100500100010	1.10.20.98.050.010.000.000	A.II.10.e.1) F.do Svalutazione Mobili e arredi (Non sterilizzati)	€.	0	0	0	0	0	0	0	0	0
102100500200010	1.10.20.98.050.012.000.000	A.II.10.e.2) F.do Svalutazione Mobili e arredi (sterilizzati)	€.	0	0	0	0	0	0	0	0	0

102100600000000	1.10.20.98.060.000.000.000	**A.II.10.f) F.do Svalutazione Automezzi**	€.	0	0	0	0	0	0	0	0	0

COD_COGE_NI	COD_COGE_NI_OLD	Descrizione		Valore netto al 31/12/2024	Valore netto al 31/12/2025	Variazione	Fondo svalutazione 31/12/2024	Giroconti per riclassifica saldi di apertura su nuovi conti SP (+/-)	Ulteriori trasferimenti / aggiornamenti LR2 3/2015	Giroconti (+/-)	Utilizzo Fondo (storno fondo svalutazioni)	Svalutazioni dell'esercizio
102100600100000	1.10.20.98.060.010.000.000	A.II.10.f.1) F.do Svalutazione Automezzi (Non sterilizzati)	€.	0	0	0	0	0	0	0	0	0
102100600200000	1.10.20.98.060.012.000.000	A.II.10.f.2) F.do Svalutazione Automezzi (sterilizzati)	€.	0	0	0	0	0	0	0	0	0

102100700000000	1.10.20.98.070.000.000.000	**A.II.10.g) F.do Svalutazione Oggetti d'arte**	€.	0	0	0	0	0	0	0	0	0

COD_COGE_NI	COD_COGE_NI_OLD	Descrizione	Valore netto al 31/12/2024	Valore netto al 31/12/2025	Variazione	Fondo svalutazione 31/12/2024	Giroconti per riclassifica saldi di apertura su nuovi conti SP (+/-)	Ulteriori trasferimenti / aggiornamenti LR2 3/2015	Giroconti (+/-)	Utilizzo Fondo (storno fondo svalutazioni)	Svalutazioni dell'esercizio

PROVA

0700100000	1.10.20.98.070.01.00.000	A.II.10.g.1) F.do Svalutazione Oggetti d'arte	€.	0	0	0	0	0	0	0	0	0	0	
1021008000000000	1.10.20.98.080.000.00.000	**A.II.10.h) F.do Svalutazione Altre immobil. Materiali**	€.	**0**	**0**	**0**	**0**	**0**	**0**	**0**	**0**	**0**	**0**	

COD_COGE_NI	COD_COGE_NI_OLD	Descrizione		Valore netto al 31/12/2024	Valore netto al 31/12/2025	Variazione	Fondo svalutazione 31/12/2024	Giroconti per riclassifica saldi di apertura su nuovi conti SP (+/-)	Ulteriori trasferimenti / aggiornamenti LR2 3/2015	Giroconti (+/-)	Utilizzo Fondo (storno fondo svalutazioni)	Svalutazioni dell'esercizio
1021008000100000	1.10.20.98.080.010.00.000	A.II.10.h.1) F.do Svalutazione Altre immobil. materiali (Non sterilizzati)	€.	0	0	0	0	0	0	0	0	0
1021008000200000	1.10.20.98.080.012.00.000	A.II.10.h.2) F.do Svalutazione Altre immobil. materiali (sterilizzati)	€.	0	0	0	0	0	0	0	0	0

				Valore netto al 31/12/2024	Valore netto al 31/12/2025	Variazione
1030000000000000	1.10.30.00.000.000.00.000	**A.III. Immobilizzazioni finanziarie.**	€.	**2.602,892**	**8.068,291**	**5.465,399**

COD_COGE_NI	COD_COGE_NI_OLD	Descrizione		Valore netto al 31/12/2024	Valore netto al 31/12/2025	Variazione	Valore iniziale LORD al 31/12/2024	Incrementi dell'esercizio: Giroconti per riclassifica saldi di apertura su nuovi conti SP (+/-)	Incrementi dell'esercizio: Giroconti crediti es. preced. (riclassific. e rettifiche)(+/-)	Incrementi dell'esercizio	Decrementi dell'esercizio: Decrementi per valori sorti in es. precedenti	Ulteriori trasferimenti / aggiornamenti LR2 3/2015	Decrementi dell'esercizio: Decrementi per valori sorti nell'esercizio	Valore finale LORD al 31/12/2025	Fondo svalutazione crediti al 31/12/2024	Adeguamento valori fondo a migliaia di euro (+/-)	Utilizzo del fondo	Accantonamento al fondo	Fondo svalutazione crediti al 31/12/2025	VALORE NOMINALE DEI CREDITI AL 31/12/2025 PER ANNO DI FORMAZIONE: Anno X-4 e precedenti	Anno X-3	Anno X-2	Anno X-1	Anno X	VALORE NETTO DEI CREDITI AL 31/12/2025 PER SCADENZA: Entro 12 mesi	Tra 1 e 5 anni	Oltre 5 anni
1030101000000	1.10.30.10.010.000.00.000	A.III.1. a) Crediti finanziari v/Stato	€.	0	0	0	0	0	0	0	0	0	0	0	0	0	0	0	0	0	0	0	0	0	0	0	0	0
1030102000000	1.10.30.10.020.000.00.000	A.III.1. b) Crediti finanziari v/Regione	€.	0	0	0	0	0	0	0	0	0	0	0	0	0	0	0	0	0	0	0	0	0	0	0	0	0
1030103000000	1.10.30.10.030.000.00.000	A.III.1. c) Crediti finanziari v/Partecipate	€.	0	0	0	0	0	0	0	0	0	0	0	0	0	0	0	0	0	0	0	0	0	0	0	0	0
1030104000000	1.10.30.10.040.000.00.000	A.III.1. d) Crediti finanziari v/Altri	€.	0	0	0	0	0	0	0	0	0	0	0	0	0	0	0	0	0	0	0	0	0	0	0	0	0
1030200000000	1.10.30.20.000.000.00.000	**A.III.2 Titoli**	€.	**2.602,892**	**8.068,291**	**5.465,399**	**2.602,892**	**0**	**0**	**0**	**2.602,892**	**0**	**0**	**0**	**0**	**5.935,990**	**470,591**	**8.068,291**										
1030201000000	1.10.30.20.010.000.00.000	**A.III.2.a) Partecipazioni**	€.	20,000	0	(20,000)	**20,000**	**0**	**0**	**0**	**20,000**	**0**	**0**	**0**	**0**	**0**	**20,000**	**0**										

COD_COGE_NI	COD_COGE_NI_OLD	Descrizione		Valore netto al 31/12/2024	Valore netto al 31/12/2025	Variazione	Costo storico al 31/12/2024	Giroconti per riclassifica saldi di apertura su nuovi conti SP (+/-)	Rivalutazione es. preced.	Svalutazioni es. preced.	Valore iniziale	Ulteriori trasferimenti / aggiornamenti LR2 3/2015	Giroconti (+/-)	Rivalutazione dell'esercizio	Svalutazione dell'esercizio	Acquisizioni dell'esercizio e conferimenti	Cessioni d'esercizio (valore contabile netto)	Valore contabile
1030201001000	1.10.30.20.010.010.00.000	A.III.2.a.1) Partecipazioni in imprese controllate	€.	0	0	0	0	0	0	0	0	0	0	0	0	0	0	0
1030201002000	1.10.30.20.010.015.00.000	A.III.2.a.2) Partecipazioni in imprese collegate	€.	0	0	0	0	0	0	0	0	0	0	0	0	0	0	0
1030201003000	1.10.30.20.010.020.00.000	A.III.2.a.3) Partecipazioni in altre imprese	€.	20,000	0	(20,000)	20,000	0	0	0	20,000	0	0	0	0	0	20,000	0
		Per riput. vedi tabelle foglio Dettaglio_SP-San (Riga C134)																

1030202000000	1.10.30.20.020.000.00.000	**A.III.2.b) Altri Titoli**	€.	**2.582,892**	**8.068,291**	**5.485,399**	**2.582,892**	**0**	**0**	**0**	**2.582,892**	**0**	**0**	**0**	**0**	**5.935,990**	**450,591**	**8.068,291**

COD_COGE_NI	COD_COGE_NI_OLD	Descrizione		Valore netto al 31/12/2024	Valore netto al 31/12/2025	Variazione	Costo storico al 31/12/2024	Giroconti per riclassifica saldi di apertura su nuovi conti SP (+/-)	Rivalutazione es. preced.	Svalutazioni es. preced.	Valore iniziale	Ulteriori trasferimenti / aggiornamenti LR2 3/2015	Giroconti (+/-)	Rivalutazione dell'esercizio	Svalutazione dell'esercizio	Acquisizioni dell'esercizio e conferimenti	Cessioni d'esercizio (valore contabile netto)	Valore contabile
1030202001000	1.10.30.20.020.010.00.000	A.III.2.b.1) Titoli di Stato	€.	0	5.935,399	5.935,399	0	0	0	0	0	0	0	0	0	5.935,990	591	5.935,399
1030202002000	1.10.30.20.020.020.00.000	A.III.2.b.2) Altre Obbligazioni	€.	2.571,882	2.121,882	(450,000)	2.571,882	0	0	0	2.571,882	0	0	0	0	0	450,000	2.121,882
1030202003000	1.10.30.20.020.030.00.000	A.III.2.b.3) Titoli azionari quotati in Borsa	€.	0	0	0	0	0	0	0	0	0	0	0	0	0	0	0
1030202004000	1.10.30.20.020.040.00.000	A.III.2.b.4) Titoli diversi	€.	11,010	11,010	0	11,010	0	0	0	11,010	0	0	0	0	0	0	11,010

2000000000000	1.20.00.00.000.000.00.000	**B) ATTIVO CIRCOLANTE.**	€.	**112.727,227**	**105.306,907**	**(7.420,320)**

				Valore netto al 31/12/2024	Valore netto al 31/12/2025	Variazione
2010000000000	1.20.10.00.000.000.00.000	**B.I. Rimanenze**	€.	**9.538,696**	**10.570,446**	**1.031,750**

2010100000000	1.20.10.10.000.000.00.000	**B.I.1 Rimanenze di materiale sanitario**	€.	**9.453,761**	**10.501,746**	**1.047,985**	**9.453,761**	**0**	**0**	**90.534,543**	**0**	**0**	**0**	**89.486,558**	**10.501,746**	**0**	**1.111,256**

COD_COGE_NI	COD_COGE_NI_OLD	Descrizione		Valore netto al 31/12/2024	Valore netto al 31/12/2025	Variazione	Rimanenze iniziali (al netto Fdo Svalut. Magazzino)	Giroconti per riclassifica saldi di apertura su nuovi conti SP (+/-)	Giroconti e Riclassificazioni (+/-)	Acquisti d'esercizio	Utilizzi / Decrementi del F.do Svalutazione Magazzino	Ulteriori trasferimenti / aggiornamenti LR2 3/2015	Incrementi del F.do Svalutazione Magazzino	Consumi d'esercizio	Rimanenze finali (al netto F.do Svalut. Magazzino)	di cui Rim. Fin. presso terzi per distribuzione per nome e per conto	di cui Rim. Finali di reparto
1.20.10.10.010.010.00.000	1.20.10.10.010.010.00.000	Farmaceutici: Specialità Medicinali	€.														
2010101001000	1.20.10.10.010.010.01.000	B.I.1.a) Farmaceutici: Specialità Medicinali (File F compreso HCV)	€.				0										
2010101001001 0	1.20.10.10.010.010.01.050	B.I.1.b) Farmaceutici: Specialità Medicinali (File F escluso HCV)	€.	4.862,799	5.753,094	890,295	4.862,799	0	0	67.450,785	0	0	0	66.560,490	5.753,094	0	0
2010101001002 0	1.20.10.10.010.010.01.070	B.I.1.c) Farmaceutici: Specialità Medicinali (HCV)	€.	0	0	0	0	0	0	0	0	0	0	0	0	0	0
2010101001003 0	1.20.10.10.010.010.02.000	B.I.1.d) Farmaceutici: Specialità Medicinali (altro: farmaci ospedalieri)	€.	269,375	887,150	617,775	269,375	0	0	2.831,651	0	0	0	2.213,876	887,150	0	69,015
2010101001004 0	1.20.10.10.010.020.00.000	B.I.1.e) Farmaceutici: Specialità Medicinali (Doppio Canale ex Nota CUF 37)	€.	1.726,487	1.255,520	(470,967)	1.726,487	0	0	6.491,783	0	0	0	6.962,750	1.255,520	0	0
2010101001005 0	1.20.10.10.010.030.00.000	B.I.1.f) Farmaceutici: Specialità Medicinali (Primo Ciclo terapeutico D.G.R. 10246/02)	€.	0	0	0	0	0	0	0	0	0	0	0	0	0	0
2010101001006 0	1.20.10.10.010.810.00.000	B.I.1.g) Farmaceutici: Specialità Medicinali da Asl/Ao/Fondazioni della Regione	€.	0	0	0	0	0	0	0	0	0	0	0	0	0	0
2010101001007 0	1.20.10.10.010.820.00.000	B.I.1.h) Farmaceutici: Specialità Medicinali (Doppio Canale ex Nota CUF 37) da Asl/Ao/Fondazioni della Regione	€.	0	0	0	0	0	0	0	0	0	0	0	0	0	0
2010101001008 0	1.20.10.10.020.010.00.000	B.I.1.i) Farmaceutici: Ossigeno	€.	0	8.356	8.356	0	0	0	283.356	0	0	0	275.000	8.356	0	0
2010101001009 0	1.20.10.10.020.020.00.000	B.I.1.l) Farmaceutici: Ossigeno (Doppio Canale)	€.	0	0	0	0	0	0	0	0	0	0	0	0	0	0
2010101001010 0	1.20.10.10.020.810.00.000	B.I.1.m) Farmaceutici: Ossigeno da Asl/Ao/Fondazioni della Regione	€.	0	0	0	0	0	0	0	0	0	0	0	0	0	0
2010101001011 0	1.20.10.10.020.820.00.000	B.I.1.n) Farmaceutici: Ossigeno (Doppio Canale) da Asl/Ao/Fondazioni della Regione	€.	0	0	0	0	0	0	0	0	0	0	0	0	0	0
2010101001012 0	1.20.10.10.025.010.00.000	B.I.1.o) Farmaceutici: Specialità Medicinali SENZA AIC	€.	0	0	0	0	0	0	0	0	0	0	0	0	0	0
2010101001013 0	1.20.10.10.025.020.00.000	B.I.1.p) Farmaceutici: Galenici e altri medicinali SENZA AIC	€.	9,256	6,431	(2,825)	9,256	0	0	31,430	0	0	0	34,255	6,431	0	0
2010101001014 0	1.20.10.10.025.030.00.000	B.I.1.q) Farmaceutici: Ossigeno e gas medicali SENZA AIC	€.	0	0	0	0	0	0	0	0	0	0	0	0	0	0
2010101001015 0	1.20.10.10.030.010.00.000	B.I.1.r) Emoderivati	€.	0	37,455	37,455	0	0	38,933	158,780	0	0	0	160,258	37,455	0	1,913
2010101001016 0	1.20.10.10.030.012.00.000	B.I.1.s) Emoderivati da Privati [SOLAMENTE OVE GESTITI NELL'AMBITO DEL CONSORZIO INTERREGIONALE]	€.	0	0	0	0	0	0	0	0	0	0	0	0	0	0
2010101001017 0	1.20.10.10.030.020.00.000	B.I.1.t) Emoderivati (Doppio Canale ex Nota CUF 37)	€.	0	0	0	0	0	0	0	0	0	0	0	0	0	0
2010101001018 0	1.20.10.10.030.810.00.000	B.I.1.u) Emoderivati da Asl/Ao/Fondazioni della Regione [ESCLUSI EMODERIVATI GESTITI VIA CONSORZIO INTERREGIONALE]	€.	0	0	0	0	0	0	0	0	0	0	0	0	0	0
2010101001019 0	1.20.10.10.030.812.00.000	B.I.1.v) Emoderivati da Asl/Ao/Fondazioni della Regione [SOLAMENTE OVE GESTITI NELL'AMBITO DEL CONSORZIO INTERREGIONALE]	€.	0	0	0	0	0	0	753,888	0	0	0	753,888	0	0	0
2010101001020 0	1.20.10.10.030.815.00.000	B.I.1.z) Emoderivati da Az. Pubbliche Extra Regione [SOLAMENTE OVE GESTITI NELL'AMBITO DEL CONSORZIO INTERREGIONALE]	€.	0	0	0	0	0	0	0	0	0	0	0	0	0	0
2010101002100	1.20.10.10.030.820.00.000	B.I.1.aa) Emoderivati (Doppio Canale ex Nota CUF 37) da Asl/Ao/Fondazioni della Regione	€.	0	0	0	0	0	0	0	0	0	0	0	0	0	0
2010101002020	1.20.10.10.030.900.00.000	B.I.1.ab) Emoderivati di produzione regionale	€.	0	0	0	0	0	0	0	0	0	0	0	0	0	0
2010101004000	1.20.10.10.040.010.00.000	B.I.1.ac) Prodotti dietetici	€.	0	0	0	0	0	0	0	0	0	0	0	0	0	0
2010101003001 0	1.20.10.10.050.010.00.000	B.I.1.ad) Dispositivi medico diagnostici in vitro: Materiali diagnostici - Cnd: W	€.	83,700	156,564	72,864	83,700	0	0	748,162	0	0	0	675,298	156,564	0	136,593
2010101003002 0	1.20.10.10.050.020.00.000	B.I.1.ae) Dispositivi medici: Materiali diagnostici (materiale per apparecchiature sanitare e relativi componenti) Cnd: Z	€.	419,921	451,552	31,631	419,921	0	0	1.526,585	0	0	0	1.494,954	451,552	0	27,913
2010101006001 0	1.20.10.10.050.030.00.000	B.I.1.af) Prodotti chimici: Materiali diagnostici (senza Cnd)	€.	745,280	800,824	55,544	745,280	0	0	3.950,657	0	0	0	3.895,113	800,824	0	764,253
2010101003003 0	1.20.10.10.060.010.00.000	B.I.1.ag) Dispositivi medici: Presidi chirurgici e materiali sanitari - Cnd A; B; D; G; H; K; L; M; N; Q; R; S; T; U; V; Y	€.	953,308	840,319	(112,989)	953,308	0	0	2.667,298	0	0	0	2.780,287	840,319	0	90,651
2010101003004 0	1.20.10.10.060.020.00.000	B.I.1.ah) Dispositivi per appar. Cardiocircolatorio Cnd: C	€.	36,431	64,019	27,588	36,431	0	0	479,229	0	0	0	451,641	64,019	0	8,673
2010101003005 0	1.20.10.10.060.030.00.000	B.I.1.ai) Dispositivi medici con repertorio e senza CND (tipo 2, kit)	€.	0	0	0	0	0	0	0	0	0	0	0	0	0	0
2010101003006 0	1.20.10.10.060.040.00.000	B.I.1.aj) Dispositivi medici non registrati in Italia (senza repertorio e con CND assimilabile)	€.	0	0	0	0	0	0	0	0	0	0	0	0	0	0
2010101007002 0	1.20.10.10.070.010.00.000	B.I.1.am) Materiale chirurgico e prodotti per uso veterinario	€.	0	0	0	0	0	0	56,681	0	0	0	56,681	0	0	0
2010101003007 0	1.20.10.10.080.010.00.000	B.I.1.an) Materiali protesici (c.d. protesica "Maggiore") [compilazione ASL]- Cnd: Y	€.	0	0	0	0	0	0	0	0	0	0	0	0	0	0
2010101003008 0	1.20.10.10.080.020.00.000	B.I.1.ap) Materiali protesici (c.d. protesica "Minore") [compilazione ASL]- Cnd: T04	€.	0	0	0	0	0	0	0	0	0	0	0	0	0	0
2010101003009 0	1.20.10.10.080.030.00.000	B.I.1.aq) Dispositivi medici impiantabili attivi: Materiali protesici (endoprotesi) [compilazione AO-Irccs] - Cnd J	€.	136,342	97,057	(39,285)	136,342	0	0	1.313,631	0	0	0	1.352,916	97,057	0	0
2010101003010 0	1.20.10.10.080.040.00.000	B.I.1.ar) Dispositivi medici: Materiali protesici (endoprotesi non attive) [compilazione AO-Irccs] - Cnd: P	€.	140,220	106,696	(33,524)	140,220	0	0	1.201,830	0	0	0	1.235,354	106,696	0	0
2010101003011 0	1.20.10.10.090.010.00.000	B.I.1.as) Dispositivi medici: Materiali per emodialisi - Cnd: F	€.	0	0	0	0	0	0	0	0	0	0	0	0	0	0
2010101005001 0	1.20.10.10.100.010.00.000	B.I.1.at) Materiali per la profilassi igienico-sanitari: sieri	€.	0	0	0	0	0	0	0	0	0	0	0	0	0	0
2010101005002 0	1.20.10.10.100.020.00.000	B.I.1.au) Materiali per la profilassi igienico-sanitari: vaccini	€.	0	0	0	0	0	0	0	0	0	0	0	0	0	0
2010101007001 0	1.20.10.10.120.010.00.000	B.I.1.av) Prodotti farmaceutici per uso veterinario	€.	0	0	0	0	0	0	128,408	0	0	0	128,408	0	0	0
2010101002001 0	1.20.10.10.130.010.00.000	B.I.1.aw) Sangue e emocomponenti	€.	38,933	0	(38,933)	38,933	0	(38,933)	0	0	0	0	0	0	0	0
2010101002002 0	1.20.10.10.130.800.00.000	B.I.1.ba) Sangue ed emocomponenti acquistati Extraregione	€.	0	0	0	0	0	0	0	0	0	0	0	0	0	0
2010101002003 0	1.20.10.10.130.810.00.000	B.I.1.bb) Sangue e emocomponenti da Asl/Ao/Fondazioni della Regione	€.	0	0	0	0	0	0	208,724	0	0	0	208,724	0	0	0
2010101008001 0	1.20.10.10.800.010.00.000	B.I.1.bc) Altri beni e prodotti sanitari (PRODOTTI SENZA REPERTORIO E/O CND)	€.	31,709	36,709	5,000	31,709	0	0	251,665	0	0	0	246,665	36,709	0	12,245
2010101008002 0	1.20.10.10.800.810.00.000	B.I.1.bd) Altri beni e prodotti sanitari (escluso Specialità medicinali, ossigeno, emoderivati e sangue) da Asl/Ao/Fondazioni della Regione	€.	0	0	0	0	0	0	0	0	0	0	0	0	0	0
2010101009000 0	1.20.10.10.900.010.00.000	**B.I.1.i) Acconti su forniture materiale sanitario**	€.	0	0	**0**	0								0		

2010201000000 0	1.20.10.20.000.000.00.000	**B.I.2 Rimanenze di materiale non sanitario**	€.	**84,935**	**68,700**	**(16,235)**	**84,935**	**0**	**0**	**163,680**	**0**	**0**	**0**	**179,915**	**68,700**	**0**	**20,572**

COD_COGE_NI	COD_COGE_NI_OLD	Descrizione		Valore netto al 31/12/2024	Valore netto al 31/12/2025	Variazione	Rimanenze iniziali (al netto Fdo Svalut. Magazzino)	Giroconti per riclassifica saldi di apertura su nuovi conti SP (+/-)	Giroconti e Riclassificazioni (+/-)	Acquisti d'esercizio	Utilizzi / Decrementi del F.do Svalutazione Magazzino	Ulteriori trasferimenti / aggiornamenti LR23/2015	Incrementi del F.do Svalutazione Magazzino	Consumi d'esercizio	Rimanenze finali (al netto F.do Svalut. Magazzino)	di cui Rim. Fin. presso terzi per distribuzione per nome e per conto	di cui Rim. Finali di reparto
2010201000000	1.20.10.20.020.010.00.000	B.I.2.a) Prodotti alimentari	€.	2,659	3,143	484	2,659	0	0	17,156	0	0	0	16,672	3,143	0	1,148
2010202000000	1.20.10.20.020.020.00.000	B.I.2.b) Materiale di guardaroba, di pulizia e di convivenza in genere	€.	1,520	829	(691)	1,520	0	0	4,297	0	0	0	4,988	829	0	306
2010203010000	1.20.10.20.020.030.00.000	B.I.2.c) Carburanti e lubrificanti	€.	0	0	0	0	0	0	4,342	0	0	0	4,342	0	0	0
2010203020000	1.20.10.20.020.040.00.000	B.I.2.d) Combustibili	€.	0	0	0	0	0	0	0	0	0	0	0	0	0	0
2010204010000	1.20.10.20.020.050.00.000	B.I.2.e) Cancelleria e stampati	€.	64,243	52,544	(11,699)	64,243	0	0	78,455	0	0	0	90,154	52,544	0	14,778
2010204020000	1.20.10.20.020.060.00.000	B.I.2.f) Supporti informatici e materiale per EDP	€.	6,177	6,797	620	6,177	0	0	12,218	0	0	0	11,598	6,797	0	3,293
2010205010000	1.20.10.20.020.070.00.000	B.I.2.g) Materiale per manutenzioni e riparazioni immobili	€.	0	0	0	0	0	0	0	0	0	0	0	0	0	0
2010205020000	1.20.10.20.020.080.00.000	B.I.2.f) Materiale per manutenzioni e riparazioni mobili e macchine	€.	0	0	0	0	0	0	0	0	0	0	0	0	0	0
2010205030000	1.20.10.20.020.090.00.000	B.I.2.g) Materiale per manutenzioni e riparazioni attrezzature tecnico scientifico sanitarie	€.	0	0	0	0	0	0	0	0	0	0	0	0	0	0
2010205040000	1.20.10.20.020.100.00.000	B.I.2.h) Materiale per manutenzioni e riparazioni attrezzature tecnico economali	€.	0	0	0	0	0	0	0	0	0	0	0	0	0	0
2010205050000	1.20.10.20.020.110.00.000	B.I.2.i) Materiale per manutenzioni e riparazioni automezzi (sanitari e non)	€.	0	0	0	0	0	0	0	0	0	0	0	0	0	0
2010205060000	1.20.10.20.020.120.00.000	B.I.2.l) Materiale per manutenzioni e riparazioni - Altro	€.	0	0	0	0	0	0	20,172	0	0	0	20,172	0	0	0
2010206010000	1.20.10.20.020.130.00.000	B.I.2.m) Altri beni non sanitari	€.	10,336	5,387	(4,949)	10,336	0	0	27,040	0	0	0	31,989	5,387	0	1,047
2010206020000	1.20.10.20.020.140.00.000	B.I.2.n) Altri beni non sanitari da ASl/AO della Regione	€.	0	0	0	0	0	0	0	0	0	0	0	0	0	0
2010207000000	1.20.10.20.010.010.00.000	**B.I.2.o) Acconti su forniture materiale non sanitario**	€.	0	0	0	0								0		

COD_COGE_NI	COD_COGE_NI_OLD	Descrizione		Valore netto al 31/12/2024	Valore netto al 31/12/2025	Variazione
2020000000000	1.20.20.00.000.000.00.000	**B.II. Crediti**	€.	72,596,943	71,399,004	(1,197,939)

COD_COGE_NI	COD_COGE_NI_OLD	Descrizione		Valore netto al 31/12/2024	Valore netto al 31/12/2025	Variazione	Valore iniziale LORDO al 31/12/2024	Incrementi dell'esercizio: Giroconti per riclassifica saldi di apertura su nuovi conti SP (+/-)	Incrementi dell'esercizio: Giroconti crediti es. preced. (riclassific. e rettifiche)(+/-)	Incrementi dell'esercizio: Incrementi dell'esercizio	Decrementi dell'esercizio: Decrementi per valori sorti in es. precedenti	Ulteriori trasferimenti / aggiornamenti LR23/2015	Decrementi dell'esercizio: Decrementi per valori sorti nell'esercizio	Valore finale LORDO al 31/12/2025	Di cui Fatture da emettere	Fondo svalutazione crediti al 31/12/2024	Adeguamento valori fondo a migliaia di euro (+/-)	Utilizzo del fondo	Accantonamento al fondo	Fondo svalutazione crediti al 31/12/2025	VALORE NOMINALE DEI CREDITI AL 31/12/2025 PER ANNO DI FORMAZIONE: Anno X-4 e precedenti	Anno X-3	Anno X-2	Anno X-1	Anno X	VALORE NETTO DEI CREDITI AL 31/12/2025 PER SCADENZA: Entro 12 mesi	Tra 1 e 5 anni	Oltre 5 anni
2020100000000	1.20.20.10.000.000.00.000	**B.II.1) Crediti v/Stato**	€.	18,061,565	13,588,746	(4,472,819)	18,061,565	0	(189,850)	8,781,626	4,282,969	0	8,781,626	13,588,746	0	0	0	0	0	0	1,082,598	342,748	5,894,100	120,480	6,148,820	13,588,746	0	0
2020101000000	1.20.20.10.010.000.00.000	B.II.1.a) Crediti v/Stato per spesa corrente - FSN indistinto	€.	0	0	0	0	0	0	0	0	0	0	0	0	0	0	0	0	0	0	0	0	0	0	0	0	0
2020102000000	1.20.20.10.015.000.00.000	B.II.1.b) Crediti v/Stato per spesa corrente - FSN vincolato	€.	0	0	0	0	0	0	0	0	0	0	0	0	0	0	0	0	0	0	0	0	0	0	0	0	0
2020103000000	1.20.20.10.020.000.00.000	B.II.1.c) Crediti v/Stato per mobilità attiva extraregionale	€.	0	0	0	0	0	0	0	0	0	0	0	0	0	0	0	0	0	0	0	0	0	0	0	0	0
2020103010000	1.20.20.10.020.010.00.000	B.II.1.c.1) Crediti v/Stato per mobilità attiva extraregionale pubblica	€.	0	0	0	0	0	0	0	0	0	0	0	0	0	0	0	0	0	0	0	0	0	0	0	0	0
2020103020000	1.20.20.10.020.020.00.000	B.II.1.c.2) Crediti v/Stato per mobilità attiva extraregionale privata	€.	0	0	0	0	0	0	0	0	0	0	0	0	0	0	0	0	0	0	0	0	0	0	0	0	0
2020104000000	1.20.20.10.025.000.00.000	B.II.1.d) Crediti v/Stato per mobilità attiva internazionale	€.	0	0	0	0	0	0	0	0	0	0	0	0	0	0	0	0	0	0	0	0	0	0	0	0	0
2020105000000	1.20.20.10.030.000.00.000	B.II.1.e) Crediti v/Stato per acconto quota fabbisogno sanitario regionale standard	€.	0	0	0	0	0	0	0	0	0	0	0	0	0	0	0	0	0	0	0	0	0	0	0	0	0
2020106000000	1.20.20.10.035.000.00.000	B.II.1.f) Crediti v/Stato per finanziamento sanitario aggiuntivo corrente	€.	0	0	0	0	0	0	0	0	0	0	0	0	0	0	0	0	0	0	0	0	0	0	0	0	0
2020106900000	1.20.20.10.039.000.00.000	B.II.1.g) Crediti v/Stato per spesa corrente - altro	€.	0	0	0	0	0	0	0	0	0	0	0	0	0	0	0	0	0	0	0	0	0	0	0	0	0
2020107000000	1.20.20.10.040.000.00.000	B.II.1.g.1) Crediti v/Stato per spesa corrente - altro	€.	0	0	0	0	0	0	0	0	0	0	0	0	0	0	0	0	0	0	0	0	0	0	0	0	0
2020107000100	1.20.20.10.040.000.00.100	B.II.1.g.2) Crediti v/Stato per spesa corrente - quote extra fondo vincolate - risorse PNRR	€.	0	0	0	0	0	0	0	0	0	0	0	0	0	0	0	0	0	0	0	0	0	0	0	0	0
2020108000000	1.20.20.10.041.000.00.000	B.II.1.h) Crediti v/Stato per spesa corrente per STP (ex D.lgs. 286/98)	€.	0	0	0	0	0	0	0	0	0	0	0	0	0	0	0	0	0	0	0	0	0	0	0	0	0
2020108900000	1.20.20.10.044.000.00.000	B.II.1.i) Crediti v/Stato per finanziamenti per investimenti	€.	1,453,219	1,453,219	0	1,453,219	0	0	0	0	0	0	1,453,219	0	0	0	0	0	0	708,791	0	744,428	0	0	1,453,219	0	0
2020109000000	1.20.20.10.045.000.00.000	B.II.1.i.1) Crediti v/Stato per finanziamenti per investimenti - altro	€.	1,453,219	1,453,219	0	1,453,219	0	0	0	0	0	0	1,453,219	0	0	0	0	0	0	708,791	0	744,428	0	0	1,453,219	0	0
2020109000100	1.20.20.10.045.000.00.100	B.II.1.i.2) Crediti v/Stato per finanziamenti per investimenti - risorse PNRR/PNC	€.	0	0	0	0	0	0	0	0	0	0	0	0	0	0	0	0	0	0	0	0	0	0	0	0	0
2020110000000	1.20.20.10.050.000.00.000	B.II.1.j) Crediti v/Stato per ricerca	€.	16,608,346	12,135,527	(4,472,819)	16,608,346	0	(189,850)	8,781,626	4,282,969	0	8,781,626	12,135,527	0	0	0	0	0	0	373,807	342,748	5,149,672	120,480	6,148,820	12,135,527	0	0
2020110010000	1.20.20.10.050.010.00.000	B.II.1.j.1) Crediti v/Stato per ricerca corrente - Ministero della Salute	€.	10,324,594	6,225,380	(4,099,214)	10,324,594	0	0	8,781,626	4,099,214	0	8,781,626	6,225,380	0	0	0	0	0	0	0	76,560	0	0	6,148,820	6,225,380	0	0
2020110020000	1.20.20.10.050.020.00.000	B.II.1.j.2) Crediti v/Stato per ricerca finalizzata - Ministero della Salute	€.	6,264,072	5,890,467	(373,605)	6,264,072	0	(189,850)	0	183,755	0	0	5,890,467	0	0	0	0	0	0	373,807	266,188	5,149,672	100,800	0	5,890,467	0	0
2020110030000	1.20.20.10.050.030.00.000	B.II.1.j.3) Crediti v/Stato per ricerca - altre Amministrazioni centrali	€.	19,680	19,680	0	19,680	0	0	0	0	0	0	19,680	0	0	0	0	0	0	0	0	0	19,680	0	19,680	0	0
2020110040000	1.20.20.10.050.040.00.000	B.II.1.j.4) Crediti v/Stato per ricerca - finanziamenti per investimenti	€.	0	0	0	0	0	0	0	0	0	0	0	0	0	0	0	0	0	0	0	0	0	0	0	0	0
2020111000000	1.20.20.10.090.000.00.000	B.II.1.k) Crediti v/prefetture	€.	0	0	0	0	0	0	0	0	0	0	0	0	0	0	0	0	0	0	0	0	0	0	0	0	0

COD_COGE_NI	COD_COGE_NI_OLD	Descrizione		Valore netto al 31/12/2024	Valore netto al 31/12/2025	Variazione	Valore iniziale LORDO al 31/12/2024	Incrementi dell'esercizio: Giroconti per riclassifica saldi di apertura su nuovi conti SP (+/-)	Incrementi dell'esercizio: Giroconti crediti es. preced. (riclassific. e rettifiche)(+/-)	Incrementi dell'esercizio: Incrementi dell'esercizio	Decrementi dell'esercizio: Decrementi per valori sorti in es. precedenti	Ulteriori trasferimenti / aggiornamenti LR23/2015	Decrementi dell'esercizio: Decrementi per valori sorti nell'esercizio	Valore finale LORDO al 31/12/2025	Di cui Fatture da emettere	Fondo svalutazione crediti al 31/12/2024	Adeguamento valori fondo a migliaia di euro (+/-)	Utilizzo del fondo	Accantonamento al fondo	Fondo svalutazione crediti al 31/12/2025	VALORE NOMINALE DEI CREDITI AL 31/12/2025 PER ANNO DI FORMAZIONE: Anno X-4 e precedenti	Anno X-3	Anno X-2	Anno X-1	Anno X	VALORE NETTO DEI CREDITI AL 31/12/2025 PER SCADENZA: Entro 12 mesi	Tra 1 e 5 anni	Oltre 5 anni
2020200000000	1.20.20.20.000.000.00.000	**B.II.2) Crediti v/Regione**	€.	29,776,730	22,213,871	(7,562,859)	29,776,730	0	(958,334)	29,032,692	8,338,174	0	27,299,043	22,213,871	0	0	0	0	0	0	6,938,044	3,755,212	5,900,855	3,886,111	1,733,649	22,213,871	0	0
	1.20.20.20.010.000.00.000	B.II.2.a) Crediti v/Regione o Provincia Autonoma per spesa corrente	€.	17,749,335	11,912,897	(5,836,438)	17,749,335	0	(1,183,544)	27,172,511	6,361,403	0	25,464,002	11,912,897	0	0	0	0	0	0	4,943,246	623,600	2,770,951	1,866,591	1,708,509	11,912,897	0	0
	1.20.20.20.010.010.00.000	) Crediti v/Regione o Provincia Autonoma per spesa corrente - IRAP	€.	0	0	0	0	0	0	0	0	0	0	0	0	0	0	0	0	0	0	0	0	0	0	0	0	0
2020200500000	1.20.20.20.010.020.00.000	B.II.2.a.1) Crediti v/Regione o Provincia Autonoma per spesa corrente	€.	0	0	0	0	0	0	0	0	0	0	0	0	0	0	0	0	0	0	0	0	0	0	0	0	0
2020201010000	1.20.20.20.010.030.00.000	B.II.2.a.2) Crediti v/Regione o Provincia Autonoma per quota FSR	€.	4,396,096	2,516,149	(1,879,947)	4,396,096	0	3,121,586	21,118,357	3,553,757	0	22,566,133	2,516,149	0	0	0	0	0	0	746,699	0	0	95,640	1,673,810	2,516,149	0	0
2020201010010	1.20.20.20.010.030.10.000	B.II.2.a.2.1) Crediti da Regione per Quota capitaria Sanitaria	€.	0	0	0	0	0	0	0	0	0	0	0	0	0	0	0	0	0	0	0	0	0	0	0	0	0
2020201010020	1.20.20.20.010.030.20.000	B.II.2.a.2.2) Crediti da Regione per Quota capitaria A.S.S.I.	€.	0	0	0	0	0	0	0	0	0	0	0	0	0	0	0	0	0	0	0	0	0	0	0	0	0
2020201010030	1.20.20.20.010.030.30.000	B.II.2.a.2.3) Crediti da Regione per Funzioni non tariffate	€.	1,680,859	0	(1,680,859)	1,680,859	0	76,639	7,026,287	1,680,859	0	7,102,926	0	0	0	0	0	0	0	0	0	0	0	0	0	0	0
2020201010040	1.20.20.20.010.030.40.000	B.II.2.a.2.4) Crediti da Regione per Obiettivi di PSSR	€.	0	0	0	0	0	4,316,747	10,288,822	0	0	14,605,569	0	0	0	0	0	0	0	0	0	0	0	0	0	0	0
2020201010050	1.20.20.20.010.030.50.000	B.II.2.a.2.5) Crediti da Regione per Contributi vincolati da FSR	€.	1,102,708	583,228	(519,480)	1,102,708	0	0	392,162	519,480	0	392,162	583,228	0	0	0	0	0	0	487,588	0	0	95,640	0	583,228	0	0
2020201010060	1.20.20.20.010.030.60.000	B.II.2.a.2.6) Crediti da Regione per Contributi vincolati extra FSR	€.	471,050	1,924,194	1,453,144	471,050	0	(55)	1,707,638	211,939	0	42,500	1,924,194	0	0	0	0	0	0	259,111	0	0	0	1,665,083	1,924,194	0	0
2020201010070	1.20.20.20.010.030.70.000	B.II.2.a.3.7) Crediti da Regione per Contributi Indistinti Finalizzati da FSR	€.	1,141,479	8,727	(1,132,752)	1,141,479	0	(1,271,745)	1,703,448	1,141,479	0	422,976	8,727	0	0	0	0	0	0	0	0	0	0	8,727	8,727	0	0
2020201020000	1.20.20.20.010.040.00.000	B.II.2.a.3) Crediti v/Regione o Provincia Autonoma per mobilità attiva intraregionale	€.	0	0	0	0	0	0	0	0	0	0	0	0	0	0	0	0	0	0	0	0	0	0	0	0	0
2020201030000	1.20.20.20.010.050.00.000	B.II.2.a.4) Crediti v/Regione o Provincia Autonoma per mobilità attiva extraregionale	€.	0	0	0	0	0	0	0	0	0	0	0	0	0	0	0	0	0	0	0	0	0	0	0	0	0
2020201030010	1.20.20.20.010.050.10.000	B.II.2.a.4.1) Crediti v/Regione o Provincia Autonoma per mobilità attiva extraregionale A.Ospedaliere	€.	0	0	0	0	0	0	0	0	0	0	0	0	0	0	0	0	0	0	0	0	0	0	0	0	0
2020201030020	1.20.20.20.010.050.20.000	B.II.2.a.4.2) Crediti v/Regione o Provincia Autonoma per mobilità attiva extraregionale Fondazioni (anche pubbliche)	€.	0	0	0	0	0	0	0	0	0	0	0	0	0	0	0	0	0	0	0	0	0	0	0	0	0
2020201030030	1.20.20.20.010.050.30.000	B.II.2.a.4.3) Crediti v/Regione o Provincia Autonoma per mobilità attiva extraregionale a Privati	€.	0	0	0	0	0	0	0	0	0	0	0	0	0	0	0	0	0	0	0	0	0	0	0	0	0
2020201040000	1.20.20.20.010.060.00.000	B.II.2.a.5) Crediti v/Regione o Provincia Autonoma per acconto quota FSR	€.	0	0	0	0	0	0	0	0	0	0	0	0	0	0	0	0	0	0	0	0	0	0	0	0	0
2020201050000	1.20.20.20.010.070.00.000	B.II.2.a.6) Crediti v/Regione o Provincia Autonoma per finanziamento sanitario aggiuntivo corrente LEA	€.	0	0	0	0	0	0	0	0	0	0	0	0	0	0	0	0	0	0	0	0	0	0	0	0	0
2020201060000	1.20.20.20.010.080.00.000	B.II.2.a.7) Crediti v/Regione o Provincia Autonoma per finanziamento sanitario aggiuntivo corrente extra LEA	€.	0	0	0	0	0	0	0	0	0	0	0	0	0	0	0	0	0	0	0	0	0	0	0	0	0
2020201070000	1.20.20.20.010.090.00.000	B.II.2.a.8) Crediti v/Regione o Provincia Autonoma per spesa corrente - altro	€.	13,353,239	9,396,748	(3,956,491)	13,353,239	0	(4,305,130)	6,054,154	2,807,646	0	2,897,869	9,396,748	0	0	0	0	0	0	4,196,547	623,600	2,770,951	1,770,951	34,699	9,396,748	0	0
2020201070050	1.20.20.20.010.090.00.050	B.II.2.a.8.1) Crediti v/Regione o Provincia Autonoma per spesa corrente - altro	€.	13,353,239	9,396,748	(3,956,491)	13,353,239	0	(4,305,130)	6,054,154	2,807,646	0	2,897,869	9,396,748	0	0	0	0	0	0	4,196,547	623,600	2,770,951	1,770,951	34,699	9,396,748	0	0
2020201070100	1.20.20.20.010.090.00.100	B.II.2.a.8.2) Crediti v/Regione o Provincia Autonoma per spesa corrente - altro - PNRR	€.	0	0	0	0	0	0	0	0	0	0	0	0	0	0	0	0	0	0	0	0	0	0	0	0	0
2020201080000	1.20.20.20.010.095.00.000	B.II.2.a.10) Crediti v/Regione o Provincia Autonoma per spesa corrente - STP (ex D.lgs. 286/98)	€.	0	0	0	0	0	0	0	0	0	0	0	0	0	0	0	0	0	0	0	0	0	0	0	0	0
2020201090000	1.20.20.20.010.100.00.000	B.II.2.a.11) Crediti v/Regione o Provincia Autonoma per ricerca	€.	0	0	0	0	0	0	0	0	0	0	0	0	0	0	0	0	0	0	0	0	0	0	0	0	0
2020201100000	1.20.20.20.010.110.00.000	B.II.2.a.12) Crediti v/Regione o Provincia Autonoma per mobilità attiva internazionale	€.	0	0	0	0	0	0	0	0	0	0	0	0	0	0	0	0	0	0	0	0	0	0	0	0	0
2020202000000	1.20.20.20.020.000.00.000	B.II.2.b) Crediti v/Regione o Provincia Autonoma per versamenti a patrimonio netto	€.	12,027,395	10,300,974	(1,726,421)	12,027,395	0	225,210	1,860,181	1,976,771	0	1,835,041	10,300,974	0	0	0	0	0	0	1,994,798	3,131,612	3,129,904	2,019,520	25,140	10,300,974	0	0
2020202010000	1.20.20.20.020.010.00.000	B.II.2.b.1) Crediti v/Regione o Provincia Autonoma per finanziamenti per investimenti	€.	12,027,395	10,300,974	(1,726,421)	12,027,395	0	225,210	1,860,181	1,976,771	0	1,835,041	10,300,974	0	0	0	0	0	0	1,994,798	3,131,612	3,129,904	2,019,520	25,140	10,300,974	0	0
2020202010050	1.20.20.20.020.010.00.050	B.II.2.b.1.1) Crediti v/Regione o Provincia Autonoma per finanziamenti per investim	€.	8,562,019	7,110,802	(1,451,217)	8,562,019	0	225,210	1,860,181	1,701,567	0	1,835,041	7,110,802	0	0	0	0	0	0	1,994,798	0	3,090,864	2,000,000	25,140	7,110,802	0	0
2020202010100	1.20.20.20.020.010.00.100	B.II.2.b.1.2) Crediti v/Regione o Provincia Autonoma per finanziamenti per investimenti - PNRR/PNC	€.	3,465,376	3,190,172	(275,204)	3,465,376	0	0	0	275,204	0	0	3,190,172	0	0	0	0	0	0	0	3,131,612	39,040	19,520	0	3,190,172	0	0
2020202020000	1.20.20.20.020.020.00.000	B.II.2.b.2) Crediti v/Regione o Provincia Autonoma per incremento fondo dotazione	€.	0	0	0	0	0	0	0	0	0	0	0	0	0	0	0	0	0	0	0	0	0	0	0	0	0
2020202030000	1.20.20.20.020.030.00.000	B.II.2.b.3) Crediti v/Regione o Provincia Autonoma per ripiano perdite	€.	0	0	0	0	0	0	0	0	0	0	0	0	0	0	0	0	0	0	0	0	0	0	0	0	0
2020202040000	1.20.20.20.020.035.00.000	B.II.2.b.4) Crediti v/Regione o Provincia Autonoma per anticipazione ripiano disavan	€.	0	0	0	0	0	0	0	0	0	0	0	0	0	0	0	0	0	0	0	0	0	0	0	0	0
2020202050000	1.20.20.20.020.040.00.000	B.II.2.b.5) Crediti v/Regione per copertura debiti al 31/12/2005	€.	0	0	0	0	0	0	0	0	0	0	0	0	0	0	0	0	0	0	0	0	0	0	0	0	0
2020202060000	1.20.20.20.020.050.00.000	B.II.2.b.6) Crediti v/Regione o Provincia Autonoma per ricostituzione risorse da investimenti esercizi precedenti	€.	0	0	0	0	0	0	0	0	0	0	0	0	0	0	0	0	0	0	0	0	0	0	0	0	0
2020204000000	1.20.20.20.020.070.00.000	B.II.2.d) Crediti v/Regione o Provincia Autonoma per contributi L. 210/92 – aziende sanitarie	€.	0	0	0	0	0	0	0	0	0	0	0	0	0	0	0	0	0	0	0	0	0	0	0	0	0

COD_COGE_NI	COD_COGE_NI_OLD	Descrizione		Valore netto al 31/12/2024	Valore netto al 31/12/2025	Variazione	Valore iniziale LORDO al 31/12/2024	Incrementi dell'esercizio: Giroconti per riclassifica saldi di apertura su nuovi conti SP (+/-)	Incrementi dell'esercizio: Giroconti crediti es. preced. (riclassific. e rettifiche)(+/-)	Incrementi dell'esercizio: Incrementi dell'esercizio	Decrementi dell'esercizio: Decrementi per valori sorti in es. precedenti	Ulteriori trasferimenti / aggiornamenti LR23/2015	Decrementi dell'esercizio: Decrementi per valori sorti nell'esercizio	Valore finale LORDO al 31/12/2025	Di cui Fatture da emettere	Fondo svalutazione crediti al 31/12/2024	Adeguamento valori fondo a migliaia di euro (+/-)	Utilizzo del fondo	Accantonamento al fondo	Fondo svalutazione crediti al 31/12/2025	VALORE NOMINALE DEI CREDITI AL 31/12/2025 PER ANNO DI FORMAZIONE: Anno X-4 e precedenti	Anno X-3	Anno X-2	Anno X-1	Anno X	VALORE NETTO DEI CREDITI AL 31/12/2025 PER SCADENZA: Entro 12 mesi	Tra 1 e 5 anni	Oltre 5 anni
2020300000000	1.20.20.30.000.000.00.000	**B.II.3) Crediti v/Comuni**	€.	81,843	4,503	(77,340)	81,843	0	0	0	77,340	0	0	4,503	0	0	0	0	0	0	0	0	0	0	4,503	4,503	0	0

COD_COGE_NI	COD_COGE_NI_OLD	Descrizione		Valore netto al 31/12/2024	Valore netto al 31/12/2025	Variazione	Valore iniziale LORDO al 31/12/2024	Incrementi dell'esercizio: Giroconti per riclassifica saldi di apertura su nuovi conti SP (+/-)	Incrementi dell'esercizio: Giroconti crediti es. preced. (riclassific. e rettifiche)(+/-)	Incrementi dell'esercizio: Incrementi dell'esercizio	Decrementi dell'esercizio: Decrementi per valori sorti in es. precedenti	Ulteriori trasferimenti / aggiornamenti LR23/2015	Decrementi dell'esercizio: Decrementi per valori sorti nell'esercizio	Valore finale LORDO al 31/12/2025	Di cui Fatture da emettere	Fondo svalutazione crediti al 31/12/2024	Adeguamento valori fondo a migliaia di euro (+/-)	Utilizzo del fondo	Accantonamento al fondo	Fondo svalutazione crediti al 31/12/2025	VALORE NOMINALE DEI CREDITI AL 31/12/2025 PER ANNO DI FORMAZIONE: Anno X-4 e precedenti	Anno X-3	Anno X-2	Anno X-1	Anno X	VALORE NETTO DEI CREDITI AL 31/12/2025 PER SCADENZA: Entro 12 mesi	Tra 1 e 5 anni	Oltre 5 anni
2020400000000	1.20.20.40.000.000.00.000	**B.II.4) Crediti v/Aziende sanitarie pubbliche**	€.	11,387,179	23,908,315	12,521,136	11,387,544	0	0	120,665,109	10,812,536	0	97,331,437	23,908,680	22,893,604	365	0	0	0	365	71,792	78,220	244,726	180,270	23,333,672	23,908,315	0	0
2020401000000	1.20.20.40.010.000.00.000	B.II.4.a) Crediti v/Aziende sanitarie pubbliche della Regione	€.	10,592,430	23,424,597	12,832,167	10,592,430	0	0	119,596,550	10,353,244	0	96,411,139	23,424,597	22,861,375	0	0	0	0	0	71,792	6,811	140,780	19,803	23,185,411	23,424,597	0	0
2020401010000	1.20.20.40.010.010.00.000	B.II.4.a.1) Crediti v/Aziende sanitarie pubbliche della Regione - per mobilità in compensazione	€.	0	0	0	0	0	0	0	0	0	0	0	0	0	0	0	0	0	0	0	0	0	0	0	0	0
2020401010010	1.20.20.40.010.010.10.000	Crediti da Aziende Sanitarie Locali della Regione per mobilità intraregionale in compensazione	€.	0	0	0	0	0	0	0	0	0	0	0	0	0	0	0	0	0	0	0	0	0	0	0	0	0

20204010010020	1.20.20.40.010.010.11.000	B.II.4.a.1.1) Crediti da Agenzie Tutela Salute della Regione per mobilità intraregionale in compensazione	€.	0	0	0	0	0	0	0	0	0	0	0	0	0	0	0	0	0	0	0	0	0	0	0	0	0
20204010020000	1.20.20.40.010.020.00.000	B.II.4.a.2) Crediti v/Aziende sanitarie pubbliche della Regione - per mobilità non in compensazione	€.	0	0	0	0	0	0	0	0	0	0	0	0	0	0	0	0	0	0	0	0	0	0	0	0	0
20204010020010	1.20.20.40.010.020.10.000	Crediti da Aziende Sanitarie Locali della Regione per mobilità non in compensazione	€.	0	0	0	0	0	0	0	0	0	0	0	0	0	0	0	0	0	0	0	0	0	0	0	0	0
20204010020020	1.20.20.40.010.020.11.000	B.II.4.a.2.1) Crediti da Agenzie Tutela Salute della Regione per mobilità non in compensazione	€.	0	0	0	0	0	0	0	0	0	0	0	0	0	0	0	0	0	0	0	0	0	0	0	0	0
20204010030000	1.20.20.40.010.030.00.000	B.II.4.a.3) Crediti v/Aziende sanitarie pubbliche della Regione - per altre prestazioni	€.	10,592,430	23,424,597	12,832,167	10,592,430	0	0	119,596,550	10,353,244	0	96,411,139	23,424,597	22,861,375	0	0	0	0	0	71,792	6,811	140,780	19,803	23,185,411	23,424,597	0	0
20204010030010	1.20.20.40.010.030.10.000	Crediti da Aziende Sanitarie Locali della Regione	€.	0	0	0	0	0	0	0	0	0	0	0	0	0	0	0	0	0	0	0	0	0	0	0	0	0
20204010030020	1.20.20.40.010.030.11.000	B.II.4.a.3.1) Crediti da Agenzie Tutela Salute della Regione	€.	9,908,367	22,812,117	12,903,750	9,908,367	0	0	118,129,620	9,885,007	0	95,340,863	22,812,117	22,788,721	0	0	0	0	0	21,954	1,264	0	142	22,788,757	22,812,117	0	0
20204010030030	1.20.20.40.010.030.20.000	Crediti da Aziende Ospedaliere della Regione	€.	0	0	0	0	0	0	0	0	0	0	0	0	0	0	0	0	0	0	0	0	0	0	0	0	0
20204010030040	1.20.20.40.010.030.21.000	B.II.4.a.3.2) Crediti da Aziende Socio-Sanitarie Territoriali della Regione	€.	426,669	420,193	(6,476)	426,669	0	0	1,108,545	354,326	0	760,695	420,193	60,575	0	0	0	0	0	49,838	5,547	5,780	11,178	347,850	420,193	0	0
20204010030050	1.20.20.40.010.030.30.000	B.II.4.a.3.3) Crediti da IRCCS e Fondazioni di diritto pubblico della Regione	€.	257,394	192,287	(65,107)	257,394	0	0	358,385	113,911	0	309,581	192,287	12,079	0	0	0	0	0	0	0	135,000	8,483	48,804	192,287	0	0
20204010030060	1.20.20.40.010.040.00.000	B.II.4.a.4) Crediti v/ ATS per operazioni di conferimento/scorporo LR23/2015	€.	0	0	0	0	0	0	0	0	0	0	0	0	0	0	0	0	0	0	0	0	0	0	0	0	0
20204010030070	1.20.20.40.010.050.00.000	B.II.4.a.5) Crediti v/ ASST per operazioni di conferimento/scorporo LR23/2015	€.	0	0	0	0	0	0	0	0	0	0	0	0	0	0	0	0	0	0	0	0	0	0	0	0	0
20204020000000	1.20.20.40.020.000.00.000	B.II.4.b) Acconto quota FSR da distribuire	€.	0	0	0	0	0	0	0	0	0	0	0	0	0	0	0	0	0	0	0	0	0	0	0	0	0
20204030000000	1.20.20.40.025.000.00.000	B.II.4.c) Crediti v/Aziende sanitarie pubbliche della Regione per anticipazione ripiano disavanzo programmato dai Piani aziendali di cui all'art. 1, comma 528, L. 208/2015	€.	0	0	0	0	0	0	0	0	0	0	0	0	0	0	0	0	0	0	0	0	0	0	0	0	0
20204040000000	1.20.20.40.030.000.00.000	B.II.4.d) Crediti v/Aziende sanitarie pubbliche Extraregione	€.	794,749	483,718	(311,031)	795,114	0	0	1,068,559	459,292	0	920,298	484,083	32,229	365	0	0	0	365	0	71,409	103,946	160,467	148,261	483,718	0	0
20204050010000	1.20.20.40.035.000.00.000	B.II.4.e) Crediti v/ATS - per Contributi da Aziende sanitarie pubbliche della Regione o Prov. Aut. (extra fondo)	€.	0	0	0	0	0	0	0	0	0	0	0	0	0	0	0	0	0	0	0	0	0	0	0	0	0
20204050020000	1.20.20.40.040.000.00.000	B.II.4.f) Crediti v/ASST- per Contributi da Aziende sanitarie pubbliche della Regione o Prov. Aut. (extra fondo)	€.	0	0	0	0	0	0	0	0	0	0	0	0	0	0	0	0	0	0	0	0	0	0	0	0	0
20204050030000	1.20.20.40.045.000.00.000	B.II.4.g) Crediti v/IRCCS - per Contributi da Aziende sanitarie pubbliche della Regione o Prov. Aut. (extra fondo)	€.	0	0	0	0	0	0	0	0	0	0	0	0	0	0	0	0	0	0	0	0	0	0	0	0	0

				Valore netto al 31/12/2024	Valore netto al 31/12/2025	Variazione																						
20205000000000	1.20.20.50.000.000.00.000	**B.II.5) Crediti v/Società partecipate e/o enti dipendenti dalla Regione**	€.	0	0	0	0	0	0	0	0	0	0	0	0	0	0	0	0	0	0	0	0	0	0	0	0	0

								Incrementi dell'esercizio			Decrementi dell'esercizio		Decrementi dell'esercizio								VALORE NOMINALE DEI CREDITI AL 31/12/2025 PER ANNO DI FORMAZIONE					VALORE NETTO DEI CREDITI AL 31/12/2025 PER SCADENZA		
COD_COGE_NI	COD_COGE_NI_OLD	Descrizione		Valore netto al 31/12/2024	Valore netto al 31/12/2025	Variazione	Valore iniziale LORDO al 31/12/2024		Giroconti crediti es. preced. (riclassific. e rettifiche)(+/-)	Incrementi dell'esercizio	Decrementi per valori sorti in es. precedenti	Ulteriori trasferimenti / aggiornamenti LR23/2015	Decrementi per valori sorti nell'esercizio	Valore finale LORDO al 31/12/2025	Di cui Fatture da emettere	Fondo svalutazione crediti al 31/12/2024	Adeguamento valori fondo a migliaia di euro (+/-)	Utilizzo del fondo	Accantonamento al fondo	Fondo svalutazione crediti al 31/12/2025	Anno X-4 e precedenti	Anno X-3	Anno X-2	Anno X-1	Anno X	Entro 12 mesi	Tra 1 e 5 anni	Oltre 5 anni
20205010000000	1.20.20.50.010.000.00.000	B.II.5.a) Crediti v/Enti Regionali	€.	0	0	0	0	0	0	0	0	0	0	0	0	0	0	0	0	0	0	0	0	0	0	0	0	0
20205010010000	1.20.20.50.010.010.00.000	B.II.5.a.1) Crediti v/Arpa	€.	0	0	0	0	0	0	0	0	0	0	0	0	0	0	0	0	0	0	0	0	0	0	0	0	0
20205010020000	1.20.20.50.010.020.00.000	B.II.5.a.2) Crediti v/Altri enti regionali	€.	0	0	0	0	0	0	0	0	0	0	0	0	0	0	0	0	0	0	0	0	0	0	0	0	0
20205020000000	1.20.20.50.020.000.00.000	B.II.5.b) Crediti v/sperimentazioni gestionali	€.	0	0	0	0	0	0	0	0	0	0	0	0	0	0	0	0	0	0	0	0	0	0	0	0	0
20205030000000	1.20.20.50.030.000.00.000	B.II.5.c) Crediti v/società controllate e collegate (partecipate)	€.	0	0	0	0	0	0	0	0	0	0	0	0	0	0	0	0	0	0	0	0	0	0	0	0	0

								Incrementi dell'esercizio			Decrementi dell'esercizio		Decrementi dell'esercizio								VALORE NOMINALE DEI CREDITI AL 31/12/2025 PER ANNO DI FORMAZIONE					VALORE NETTO DEI CREDITI AL 31/12/2025 PER SCADENZA		
				Valore netto al 31/12/2024	Valore netto al 31/12/2025	Variazione	Valore iniziale LORDO al 31/12/2024	Giroconti crediti es. preced. (riclassific. e rettifiche)(+/-)	Giroconti crediti es. preced. (riclassific. e rettifiche)(+/-)	Incrementi dell'esercizio	Decrementi per valori sorti in es. precedenti	Ulteriori trasferimenti / aggiornamenti LR23/2015	Decrementi per valori sorti nell'esercizio	Valore finale LORDO al 31/12/2025	Di cui Fatture da emettere	Fondo svalutazione crediti al 31/12/2024	Adeguamento valori fondo a migliaia di euro (+/-)	Utilizzo del fondo	Accantonamento al fondo	Fondo svalutazione crediti al 31/12/2025	Anno X-4 e precedenti	Anno X-3	Anno X-2	Anno X-1	Anno X	Entro 12 mesi	Tra 1 e 5 anni	Oltre 5 anni
20206000000000	1.20.20.60.000.000.00.000	**B.II.6) Crediti v/Erario**	€.	0	0	0	0	0	0	0	0	0	0	0	0	0	0	0	0	0	0	0	0	0	0	0	0	0

				Valore netto al 31/12/2024	Valore netto al 31/12/2025	Variazione																						
20207000000000	1.20.20.70.000.000.00.000	**B.II.7) Crediti v/Altri**	€.	13,289,626	11,683,569	(1,606,057)	13,972,962	0	819,032	23,146,053	7,713,068	0	17,858,074	12,366,905	88,927	683,336	0	0	0	683,336	1,342,698	157,869	3,566,576	2,264,175	5,035,587	11,683,569	0	0

								Incrementi dell'esercizio			Decrementi dell'esercizio		Decrementi dell'esercizio								VALORE NOMINALE DEI CREDITI AL 31/12/2025 PER ANNO DI FORMAZIONE					VALORE NETTO DEI CREDITI AL 31/12/2025 PER SCADENZA		
COD_COGE_NI	COD_COGE_NI_OLD	Descrizione		Valore netto al 31/12/2024	Valore netto al 31/12/2025	Variazione	Valore iniziale LORDO al 31/12/2024	Giroconti crediti es. preced. (riclassific. e rettifiche)(+/-)	Giroconti crediti es. preced. (riclassific. e rettifiche)(+/-)	Incrementi dell'esercizio	Decrementi per valori sorti in es. precedenti	Ulteriori trasferimenti / aggiornamenti LR23/2015	Decrementi per valori sorti nell'esercizio	Valore finale LORDO al 31/12/2025	Di cui Fatture da emettere	Fondo svalutazione crediti al 31/12/2024	Adeguamento valori fondo a migliaia di euro (+/-)	Utilizzo del fondo	Accantonamento al fondo	Fondo svalutazione crediti al 31/12/2025	Anno X-4 e precedenti	Anno X-3	Anno X-2	Anno X-1	Anno X	Entro 12 mesi	Tra 1 e 5 anni	Oltre 5 anni
20207010000000	1.20.20.70.010.000.00.000	B.II.7.a) Crediti v/clienti privati	€.	8,677,911	5,871,900	(2,806,011)	0	0	0	0	0	0	0	0	0	0	0	0	0	0	0	0	0	0	0	0	0	0
20207010010000	1.20.20.70.010.100.00.000	B.II.7.a.1) Crediti verso clienti privati altro	€.	7,475,293	4,729,549	(2,745,744)	8,015,709	0	(24,610)	7,098,944	4,617,287	0	5,202,791	5,269,965	64,156	540,416	0	0	0	540,416	825,533	37,626	900,957	1,609,696	1,896,153	4,729,549	0	0
20207010020000	1.20.20.70.010.200.00.000	B.II.7.a.2) Crediti verso clienti privati per attività libero professionale	€.	1,202,618	1,142,351	(60,267)	1,251,992	0	0	13,094,976	1,170,553	0	11,984,690	1,191,725	0	49,374	0	0	0	49,374	48,699	5,395	22,462	32,065	1,083,104	1,142,351	0	0
20207020000000	1.20.20.70.020.000.00.000	B.II.7.b) Crediti v/gestioni liquidatorie	€.	0	0	0	0	0	0	0	0	0	0	0	0	0	0	0	0	0	0	0	0	0	0	0	0	0
20207030000000	1.20.20.70.030.000.00.000	B.II.7.c) Crediti v/altri soggetti pubblici	€.	776,989	519,655	(257,334)	870,535	0	(225,210)	359,675	391,799	0	0	613,201	24,771	93,546	0	0	0	93,546	102,397	82,811	281,492	12,036	134,465	519,655	0	0
20207040000000	1.20.20.70.040.000.00.000	B.II.7.d) Crediti v/altri soggetti pubblici per ricerca	€.	3,806,726	5,280,014	1,473,288	3,806,726	0	1,068,852	1,998,781	1,517,429	0	76,916	5,280,014	0	0	0	0	0	0	366,069	32,037	2,349,665	610,378	1,921,865	5,280,014	0	0
20207050000000	1.20.20.70.050.000.00.000	B.II.7.e) Altri crediti diversi	€.	28,000	12,000	(16,000)	28,000	0	0	593,677	16,000	0	593,677	12,000	0	0	0	0	0	0	0	0	12,000	0	0	12,000	0	0
20207050010000	1.20.20.70.050.010.00.000	B.II.7.e.1) Altri Crediti diversi	€.	28,000	12,000	(16,000)	28,000	0	0	593,677	16,000	0	593,677	12,000	0	0	0	0	0	0	0	0	12,000	0	0	12,000	0	0
20207050010010	1.20.20.70.050.010.10.000	B.II.7.e.1.1) Crediti v/clienti privati per anticipi mobilità attiva	€.	0	0	0	0	0	0	0	0	0	0	0	0	0	0	0	0	0	0	0	0	0	0	0	0	0
20207050010020	1.20.20.70.050.010.90.000	B.II.7.e.1.2) Altri Crediti diversi	€.	28,000	12,000	(16,000)	28,000	0	0	593,677	16,000	0	593,677	12,000	0	0	0	0	0	0	0	0	12,000	0	0	12,000	0	0
	1.20.20.70.050.020.00.000	B.II.7.e.2) Altri crediti diversi - V/Gestioni interne	€.	0	0	0	0	0	0	0	0	0	0	0	0	0	0	0	0	0	0	0	0	0	0	0	0	0
20207050010030	1.20.20.70.050.020.10.000	B.II.7.e.2.1) Crediti da Bilancio Sanitario	€.	0	0	0	0	0	0	0	0	0	0	0	0	0	0	0	0	0	0	0	0	0	0	0	0	0
20207050010040	1.20.20.70.050.020.20.000	Crediti da Bilancio A.S.S.I.	€.	0	0	0	0	0	0	0	0	0	0	0	0	0	0	0	0	0	0	0	0	0	0	0	0	0
20207050010050	1.20.20.70.050.020.30.000	B.II.7.e.2.2) Crediti da Bilancio Sociale	€.	0	0	0	0	0	0	0	0	0	0	0	0	0	0	0	0	0	0	0	0	0	0	0	0	0
20207050010060	1.20.20.70.050.020.40.000	B.II.7.e.2.3) Crediti da Bilancio Ricerca	€.	0	0	0	0	0	0	0	0	0	0	0	0	0	0	0	0	0	0	0	0	0	0	0	0	0
20207050020000	1.20.20.70.050.030.00.000	B.II.7.e.3) Note di credito da emettere (diversi)	€.	0	0	0	0	0	0	0	0	0	0	0	0	0	0	0	0	0	0	0	0	0	0	0	0	0
20207060000000	1.20.20.70.060.000.00.000	B.II.7.f) Altri Crediti verso erogatori (privati accreditati e convenzionati) di prestazioni sanitarie	€.	0	0	0	0	0	0	0	0	0	0	0	0	0	0	0	0	0	0	0	0	0	0	0	0	0
20207060010000	1.20.20.70.060.010.00.000	B.II.7.f.1) Altri Crediti verso erogatori (privati accreditati e convenzionati) di prestazioni sanitarie	€.	0	0	0	0	0	0	0	0	0	0	0	0	0	0	0	0	0	0	0	0	0	0	0	0	0
20207060020000	1.20.20.70.060.020.00.000	B.II.7.f.2) Note di credito da emettere (privati accreditati e convenzionati)	€.	0	0	0	0	0	0	0	0	0	0	0	0	0	0	0	0	0	0	0	0	0	0	0	0	0

COD_COGE_NI	COD_COGE_NI_OLD	Descrizione		Valore netto al 31/12/2024	Valore netto al 31/12/2025	Variazione	Costo storico al 31/12/2024	Giroconti per riclassifica saldi di apertura su nuovi conti SP (+/-)	Rivalutazione es. preced.	Svalutazioni es. preced.	Valore iniziale	Ulteriori trasferimenti / aggiornamenti LR23/2015	Giroconti (+/-)	Rivalutazione dell'esercizio	Svalutazione dell'esercizio	Acquisizioni dell'esercizio e conferimenti	Cessioni d'esercizio (valore contabile netto)	Valore contabile
20300000000000	1.20.30.00.000.000.00.000	**B.III. Attività finanziarie che non costituiscono immobilizzazioni**	€.	0	0	0	0	0	0	0	0	0	0	0	0	0	0	0
20301010000000	1.20.30.10.010.000.00.000	B.III.1) Partecipazioni in imprese controllate	€.	0	0	0	0	0	0	0	0	0	0	0	0	0	0	0
20301020000000	1.20.30.10.015.000.00.000	B.III.1) Partecipazioni in imprese collegate	€.	0	0	0	0	0	0	0	0	0	0	0	0	0	0	0
20301030000000	1.20.30.10.020.000.00.000	B.III.3) Partecipazioni in altre imprese	€.	0	0	0	0	0	0	0	0	0	0	0	0	0	0	0
20302000000000	1.20.30.20.000.000.00.000	B.III.4) Altri titoli (diversi dalle partecipazioni)	€.	0	0	0	0	0	0	0	0	0	0	0	0	0	0	0
		Per Input vedi tabelle foglio Dettaglio_SP-San (Riga C220)																

COD_COGE_NI	COD_COGE_NI_OLD	Descrizione		Valore netto al 31/12/2024	Valore netto al 31/12/2025	Variazione	Valore iniziale	Giroconti per riclassifica saldi di apertura su nuovi conti SP (+/-)	Decrementi dell'esercizio	Incrementi dell'esercizio	Valore finale
20400000000000	1.20.40.00.000.000.00.000	**B.IV. Disponibilità liquide**	€.	30,591,588	23,337,457	(7,254,131)	30,591,588	0	180,727,544	187,981,675	23,337,457
20401000000000	1.20.40.10.000.000.00.000	B.IV.1) Cassa	€.	3,215	16,940	13,725	3,215	0	13,725	0	16,940
20402000000000	1.20.40.20.000.000.00.000	B.IV.2) Istituto tesoriere	€.	30,563,356	23,297,728	(7,265,628)	30,563,356	0	180,691,030	187,956,658	23,297,728
20403000000000	1.20.40.25.000.000.00.000	B.IV.3) Tesoreria Unica	€.	0	0	0	0	0	0	0	0
20404000000000	1.20.40.30.000.000.00.000	B.IV.4) Conto corrente postale	€.	25,017	22,789	(2,228)	25,017	0	22,789	25,017	22,789

Il totale rappresenta le disponibilità liquide e l'esistenza di numerario e di valori alla data di chiusura dell'esercizio.
Per i c/c presso l'istituto tesoriere sono vietate le compensazioni, pertanto in questa voce sono stati indicati esclusivamente i c/c con saldo attivo al 31/12.

COD_COGE_NI	COD_COGE_NI_OLD	Descrizione		Valore netto al 31/12/2024	Valore netto al 31/12/2025	Variazione	Valore netto al 31/12/2024	Giroconti per riclassifica saldi di apertura su nuovi conti SP (+/-)	Entro 12 mesi (2025)	Oltre 12 mesi (2025)
30000000000000	1.30.00.00.000.000.00.000	**C) RATEI E RISCONTI ATTIVI**	€.	88,818	126,627	37,809				
30100000000000	1.30.10.00.000.000.00.000	**C.I Ratei attivi**	€.	0	36,783	36,783	0	0	36,783	0
30101000000000	1.30.10.10.000.000.00.000	C.I.1) Ratei attivi v/terzi	€.	0	36,783	36,783	0	0	36,783	0
30102000000000	1.30.10.20.000.000.00.000	C.I.2) Ratei attivi v/Aziende sanitarie pubbliche della Regione	€.	0	0	0	0	0	0	0
30102010000000	1.30.10.20.010.000.00.000	C.I.2.1) Degenze in corso al 31/12	€.	0	0	0	0	0	0	0
30102020000000	1.30.10.20.020.000.00.000	Ratei attivi verso Asl/Ao/Fondazioni della Regione	€.	0	0	0	0	0	0	0
30102030000000	1.30.10.20.030.000.00.000	C.I.2.2) Ratei attivi verso ats/asst/Fondazioni della Regione	€.	0	0	0	0	0	0	0
		Per Input ratei attivi v/terzi vedi tabelle foglio Dettaglio_SP-San (Riga C426)								
30200000000000	1.30.20.00.000.000.00.000	**C.II Risconti attivi**	€.	88,818	89,844	1,026	88,818	0	89,844	0

COD_COGE_NI	COD_COGE_NI_OLD	Descrizione		Valore netto al 31/12/2024	Valore netto al 31/12/2025	Variazione	Valore netto al 31/12/2024	Giroconti per riclassifica saldi di apertura su nuovi conti SP (+/-)	Entro 12 mesi (2025)	Oltre 12 mesi (2025)

000000000	1.30.20.10.000.000.00.000	C.II.1) Risconti attivi v/terzi	€.	88,818	89,844	1,026	88,818	0	89,844	0
000000000	1.30.20.20.000.000.00.000	C.II.2) Risconti attivi v/Aziende sanitarie pubbliche della Regione	€.	0	0	0	0	0	0	0

Per Input risconti attivi v/terzi vedi tabelle foglio Dettaglio_SP-San (Riga C456)

40000000000000	1.60.00.00.000.000.00.000	E) CONTI D'ORDINE	€.	5,720,939	5,887,380	166,441

COD_COGE_NI	COD_COGE_NI_OLD	Descrizione		Valore netto al 31/12/2024	Valore netto al 31/12/2025	Variazione	Valore iniziale	Giroconti per riclassifica saldi di apertura su nuovi conti SP (+/-)	Incrementi dell'esercizio	Decrementi dell'esercizio	Valore finale
40100000000000	1.60.10.00.000.000.00.000	E.I) Canoni di leasing ancora da pagare	€.	0	0	0	0	0	0	0	0
40200000000000	1.60.20.00.000.000.00.000	E.II) Depositi cauzionali	€.	0	0	0	0	0	0	0	0
40300000000000	1.60.30.00.000.000.00.000	E.III) Beni in comodato	€.	0	0	0	0	0	0	0	0
40400000000000	1.60.35.00.000.000.00.000	E.IV) CANONI DI PROJECT FINANCING ANCORA DA PAGARE	€.	0	0	0	0	0	0	0	0
40500000000000	1.60.40.00.000.000.00.000	E.V) Altri conti d'ordine	€.	5,720,939	5,887,380	166,441	5,720,939	0	359,912	193,471	5,887,380
40501000000000	1.60.40.10.000.000.00.000	E.VI) Garanzie prestate	€.				0				
40501010000000	1.60.40.10.010.000.00.000	E.VI.1) Garanzie prestate: di cui fidejussioni	€.	58,785	58,785	0	58,785	0	0	0	58,785
40501020000000	1.60.40.10.020.000.00.000	E.VI.2) Garanzie prestate: di cui avalli	€.	0	0	0	0	0	0	0	0
40501030000000	1.60.40.10.030.000.00.000	E.VI.3) Garanzie prestate: di cui altre garanzie personali e reali	€.	0	0	0	0	0	0	0	0
40502000000000	1.60.40.20.000.000.00.000	E.VII) Garanzie ricevute	€.				0				
40502010000000	1.60.40.20.010.000.00.000	E.VII.1) Garanzie ricevute: di cui fidejussioni		5,662,154	5,828,595	166,441	5,662,154	0	359,912	193,471	5,828,595
40502020000000	1.60.40.20.020.000.00.000	E.VII.2) Garanzie ricevute: di cui avalli	€.	0	0	0	0	0	0	0	0
40502030000000	1.60.40.20.030.000.00.000	E.VII.3) Garanzie ricevute: di cui altre garanzie personali e reali	€.	0	0	0	0	0	0	0	0
40502040000000	1.60.40.25.000.000.00.000	E.VIII) Beni in contenzioso	€.	0	0	0	0	0	0	0	0
40503000000000	1.60.40.30.000.000.00.000	E.IX) Altri impegni assunti	€.				0				
40503010000000	1.60.40.30.010.000.00.000	E.IX.1) di cui contratti in service	€.	0	0	0	0	0	0	0	0
40503020000000	1.60.40.30.020.000.00.000	E.IX.2) di cui conto visione	€.	0	0	0	0	0	0	0	0
40503030000000	1.60.40.30.030.000.00.000	E.IX.3) di cui impegni contrattuali pluriennali	€.	0	0	0	0	0	0	0	0
40503040000000	1.60.40.30.040.000.00.000	E.IX.4) di cui altro	€.	0	0	0	0	0	0	0	0

0	3.00.00.00.000.000.00.000	PASSIVITA'.	€.	154,286,447	149,587,576	(4,698,871)

50100000000000	3.10.00.00.000.000.00.000	A) PATRIMONIO NETTO	€.	57,258,883	52,517,666	(4,741,217)	57,258,883	0	0	2,344,704	6,575,066	0	(510,855)	(4,741,217)	52,517,666

COD_COGE_NI	COD_COGE_NI_OLD	Descrizione		Valore netto al 31/12/2024	Valore netto al 31/12/2025	Variazione	Consistenza iniziale	Giroconti per riclassifica saldi di apertura su nuovi conti SP (+/-)	Giroconti / Riclassificazioni (+/-)	Assegnazioni nel corso dell'esercizio	Utilizzi per sterilizzazioni nell'esercizio	Ulteriori trasferimenti / aggiornamenti LR23/2015	Altre variazioni (+/-)	Totali dell'esercizio (+/-)	Consistenza finale	Riepilogo utilizzi dei 3 es. precedenti: Copertura perdite	Riepilogo utilizzi dei 3 es. precedenti: Sterilizzazioni	Riepilogo utilizzi dei 3 es. precedenti: Altri motivi
50101000000000	3.10.10.00.000.000.00.000	A.I) FONDO DI DOTAZIONE	€.	0	0	0	0	0	0	0	0	0	0	0	0	0	0	0
50102000000000	3.10.20.00.000.000.00.000	A.II) FINANZIAMENTI PER INVESTIMENTI	€.	44,939,654	40,618,700	(4,320,954)	44,939,654	0	0	2,201,507	6,481,606	0	(40,855)	(4,320,954)	40,618,700	0	0	0
50102010000000	3.10.20.10.000.000.00.000	A.II.1) Finanziamenti per beni di prima dotazione	€.	5,963,154	5,288,081	(675,073)	5,963,154	0	0	0	675,073	0	0	(675,073)	5,288,081	0	0	0
50102020000000	3.10.20.20.000.000.00.000	A.II.2) Finanziamenti da Stato per investimenti	€.	7,323,175	6,210,869	(1,112,306)	7,323,175	0	0	0	1,112,306	0	0	(1,112,306)	6,210,869	0	0	0
50102020010000	3.10.20.20.010.000.00.000	A.II.2.a) Finanziamenti da Stato per investimenti - ex art. 20 legge 67/88	€.	0	0	0	0	0	0	0	0	0	0	0	0	0	0	0
50102020020000	3.10.20.20.020.000.00.000	A.II.2.b) Finanziamenti da Stato per investimenti - ricerca	€.	0	0	0	0	0	0	0	0	0	0	0	0	0	0	0
50102020030000	3.10.20.20.030.000.00.000	A.II.2.c.) Finanziamenti da Stato per investimenti - altro	€.	7,323,175	6,210,869	(1,112,306)	7,323,175	0	0	0	1,112,306	0	0	(1,112,306)	6,210,869	0	0	0
50102020030050	3.10.20.20.030.000.00.050	A.II.2.c.1) Finanziamenti da Stato per investimenti - altro	€.	4,024,990	3,612,621	(412,369)	4,024,990	0	0	0	412,369	0	0	(412,369)	3,612,621	0	0	0
50102020030100	3.10.20.20.030.000.00.100	A.II.2.c.2) Finanziamenti da Stato per investimenti - altro - PNRR/PNC	€.	3,298,185	2,598,248	(699,937)	3,298,185	0	0	0	699,937	0	0	(699,937)	2,598,248	0	0	0
50102029000000	3.10.20.29.000.000.00.000	A.II.3) Finanziamenti da Regione per investimenti	€.	26,053,740	24,242,555	(1,811,185)	26,053,740	0	0	1,860,181	3,587,894	0	(83,472)	(1,811,185)	24,242,555	0	0	0
50102030000000	3.10.20.30.000.000.00.000	A.II.3.1) Finanziamenti da Regione per investimenti - altro	€.	19,658,943	18,093,904	(1,565,039)	19,658,943	0	225,210	1,860,181	3,566,958	0	(83,472)	(1,565,039)	18,093,904	0	0	0
50102030000100	3.10.20.30.000.000.00.100	A.II.3.2) Finanziamenti da Regione per investimenti - PNRR/PNC	€.	657,216	636,280	(20,936)	657,216	0	0	0	20,936	0	0	(20,936)	636,280	0	0	0
50102030000200	3.10.20.30.000.000.00.200	A.II.3.3) Finanziamenti da Regione per investimenti - da altre Direzioni	€.	5,737,581	5,512,371	(225,210)	5,737,581	0	(225,210)	0	0	0	0	(225,210)	5,512,371	0	0	0
50102040000000	3.10.20.40.000.000.00.000	A.II.4) Finanziamenti da altri soggetti pubblici per investimenti	€.	1,573,043	1,573,043	0	1,573,043	0	0	0	0	0	0	0	1,573,043	0	0	0
50102050000000	3.10.20.50.000.000.00.000	A.II.5) Finanziamenti per investimenti da rettifica contributi in conto esercizio	€.	4,026,542	3,304,152	(722,390)	4,026,542	0	0	341,326	1,106,333	0	42,617	(722,390)	3,304,152	0	0	0
50103000000000	3.10.30.00.000.000.00.000	A.III) RISERVE DA DONAZIONI E LASCITI VINCOLATI AD INVESTIMENTI	€.	2,052,477	1,593,583	(458,894)	2,052,477	0	(421,173)	54,347	92,068	0	0	(458,894)	1,593,583	0	0	0
50104000000000	3.10.40.00.000.000.00.000	A.IV) ALTRE RISERVE	€.	10,266,752	10,305,383	38,631	10,266,752	0	421,173	88,850	1,392	0	(470,000)	38,631	10,305,383	0	0	0
50104010000000	3.10.40.10.000.000.00.000	A.IV.1) Riserve da rivalutazioni	€.	0	0	0	0	0	0	0	0	0	0	0	0	0	0	0
50104020000000	3.10.40.20.000.000.00.000	A.IV.2) Riserve da plusvalenze da reinvestire	€.	1,683,860	1,771,318	87,458	1,683,860	0	0	88,850	1,392	0	0	87,458	1,771,318	0	0	0
50104030000000	3.10.40.30.000.000.00.000	A.IV.3) Contributi da reinvestire	€.	0	421,173	421,173	0	0	421,173	0	0	0	0	421,173	421,173	0	0	0
50104040000000	3.10.40.40.000.000.00.000	A.IV.4) Riserve da utili di esercizio destinati ad investimenti	€.	0	0	0	0	0	0	0	0	0	0	0	0	0	0	0
50104050000000	3.10.40.50.000.000.00.000	A.IV.5) Riserve diverse	€.	8,582,892	8,112,892	(470,000)	8,582,892	0	0	0	0	0	(470,000)	(470,000)	8,112,892	0	0	0
50105000000000	3.10.50.00.000.000.00.000	A.V) CONTRIBUTI PER RIPIANO PERDITE	€.	0	0	0	0	0	0	0	0	0	0	0	0	0	0	0
50105010000000	3.10.50.10.000.000.00.000	A.V.1) Contributi per copertura debiti al 31/12/2005	€.	0	0	0	0	0	0	0	0	0	0	0	0	0	0	0
50105020000000	3.10.50.20.000.000.00.000	A.V.2) Contributi per ricostituzione risorse da investimenti esercizi precedenti	€.	0	0	0	0	0	0	0	0	0	0	0	0	0	0	0
50105030000000	3.10.50.30.000.000.00.000	A.V.3) Altro	€.	0	0	0	0	0	0	0	0	0	0	0	0	0	0	0
50106000000000	3.10.60.00.000.000.00.000	A.VI) UTILI (PERDITE) PORTATI A NUOVO	€.	0	0	0	0	0	0	0	0	0	0	0	0	0	0	0
50107000000000	3.10.70.00.000.000.00.000	A.VII) UTILE (PERDITA) D'ESERCIZIO	€.	0	0	0	0	0	0	0	0	0	0	0	0	0	0	0

Per Input Finanziamenti vedi tabelle foglio Dettaglio_SP-San (Riga C489) - per Input Plus. E Contrib. Da reinvestire vedi tabelle foglio Dettaglio_SP_San (Riga C679-689)

60000000000000	3.20.00.00.000.000.00.000	B) FONDI PER RISCHI ED ONERI	€.	71,861,797	71,375,582	(486,215)	71,861,797	0	14,252,863	583,011	15,322,089	0	71,375,582
60100000000000	3.20.10.00.000.000.00.000	B.I) Fondi per imposte, anche differite	€.	0	0	0	0	0	0	0	0	0	0

COD_COGE_NI	COD_COGE_NI_OLD	Descrizione		Valore netto al 31/12/2024	Valore netto al 31/12/2025	Variazione	Consistenza iniziale	Giroconti per riclassifica saldi di apertura su nuovi conti SP (+/-)	Accantonamenti d'esercizio	Riclassifiche d'esercizio (+/-)	Utilizzi d'esercizio	Ulteriori trasferimenti / aggiornamenti LR23/2015	Consistenza finale
60101000000000	3.20.10.10.000.000.00.000	B.I.1) Fondi per imposte	€.	0	0	0	0	0	0	0	0	0	0
60102000000000	3.20.10.20.000.000.00.000	B.I.1) Altri fondi per imposte	€.	0	0	0	0	0	0	0	0	0	0

60200000000000	3.20.20.00.000.000.00.000	B.II) Fondi per rischi	€.	5,036,506	6,584,428	1,547,922	5,036,506	0	1,770,951	13,477	236,506	0	6,584,428

COD_COGE_NI	COD_COGE_NI_OLD	Descrizione		Valore netto al 31/12/2024	Valore netto al 31/12/2025	Variazione	Consistenza iniziale	Giroconti per riclassifica saldi di apertura su nuovi conti SP (+/-)	Accantonamenti d'esercizio	Riclassifiche d'esercizio (+/-)	Utilizzi d'esercizio	Ulteriori trasferimenti / aggiornamenti LR23/2015	Consistenza finale
60201000000000	3.20.20.10.000.000.00.000	B.II.1) Fondo rischi per cause civili ed oneri processuali	€.	0	0	0	0	0	0	13,477	13,477	0	0
60202000000000	3.20.20.20.000.000.00.000	B.II.2) Fondo rischi per contenzioso personale dipendente	€.	0	0	0	0	0	0	0	0	0	0
60203000000000	3.20.20.30.000.000.00.000	B.II.3) Fondo rischi connessi all'acquisto di prestazioni sanitarie da privato	€.	0	0	0	0	0	0	0	0	0	0
60204000000000	3.20.20.40.000.000.00.000	B.II.4) Fondo rischi per copertura diretta dei rischi (autoassicurazione)	€.	418,328	418,328	0	418,328	0	0	138,837	138,837	0	418,328
60205000000000	3.20.20.41.000.000.00.000	B.II.5) Fondo rischi per franchigia assicurativa	€.	4,618,178	6,166,100	1,547,922	4,618,178	0	1,770,951	(138,837)	84,192	0	6,166,100
60206000000000	3.20.20.42.000.000.00.000	B.II.6) Fondo rischi per interessi di mora	€.	0	0	0	0	0	0	0	0	0	0
60207000000000	3.20.20.50.000.000.00.000	B.II.7) Altri fondi rischi	€.	0	0	0	0	0	0	0	0	0	0

60300000000000	3.20.30.00.000.000.00.000	B.III) Fondi da distribuire	€.	0	0	0	0	0	0	0	0	0	0
60400000000000	3.20.40.00.000.000.00.000	B.IV) Quote inutilizzate contributi	€.	61,100,277	58,161,874	(2,938,403)	61,100,277	0	9,641,933	755,079	13,335,415	0	58,161,874

COD_COGE_NI	COD_COGE_NI_OLD	Descrizione		Valore netto al 31/12/2024	Valore netto al 31/12/2025	Variazione	Consistenza iniziale	Giroconti per riclassifica saldi di apertura su nuovi conti SP (+/-)	Accantonamenti d'esercizio	Riclassifiche d'esercizio (+/-)	Utilizzi d'esercizio	Ulteriori trasferimenti / aggiornamenti LR23/2015	Consistenza finale
60403110000000	3.20.40.06.000.000.00.000	B.IV.1) Quote inutilizzate contributi da Regione o Prov. Aut. per quota F.S. indistinto finalizzato	€.	0	907,195	907,195	0	0	0	915,922	8,727	0	907,195
60401000000000	3.20.40.05.000.000.00.000	B.IV.1) Quote inutilizzate contributi da Regione o Prov. Aut. per quota F.S. indistinto finalizzato	€.	0	0	0	0	0	0	0	0	0	0
60403010000000	3.20.40.06.010.000.00.000	B.IV.1.1) Quote inutilizzate contributi da Regione o Prov. Aut. - FSR indistinto finalizzato da Stato	€.	0	0	0	0	0	0	8,727	8,727	0	0
60403020000000	3.20.40.06.020.000.00.000	B.IV.1.2) Quote inutilizzate contributi da Regione o Prov. Aut. - FSR indistinto finalizzato da Regione	€.	0	907,195	907,195	0	0	0	907,195	0	0	907,195
60403030000000	3.20.40.06.030.000.00.000	B.IV.1.3) Quote inutilizzate contributi dell'esercizio da ATS/ASST/Fondazioni - FSR Indistinto finalizzato da Regione	€.	0	0	0	0	0	0	0	0	0	0
60403040000000	3.20.40.06.040.000.00.000	B.IV.1.4) Quote inutilizzate contributi dell'esercizio da ATS/ASST/Fondazioni - FSR Indistinto finalizzato da Stato	€.	0	0	0	0	0	0	0	0	0	0
60402000000000	3.20.40.10.000.000.00.000	B.IV.2) Quote inutilizzate contributi da Regione o Prov. Aut. per quota F.S. vincolato	€.	2,377,850	1,395,635	(982,215)	2,377,850	0	203,696	(515,033)	670,878	0	1,395,635
60402010000000	3.20.40.10.010.000.00.000	B.IV.2.1) Quote inutilizzate contributi da Regione o Prov. Aut. per quota F.S. indistinto	€.	907,195	0	(907,195)	907,195	0	0	(907,195)	0	0	0
60402020000000	3.20.40.10.020.000.00.000	B.IV.2.2) Quote inutilizzate contributi da Regione o Prov. Aut. per quota F.S. vincolato	€.	1,465,355	1,186,639	(278,716)	1,465,355	0	0	392,162	670,878	0	1,186,639
60402030000000	3.20.40.10.030.000.00.000	B.IV.2.3) Quote inutilizzate contributi vincolati dell'esercizio da Asl/Ao/Fondazioni per quota FSR Indistinto	€.	0	0	0	0	0	0	0	0	0	0
60402040000000	3.20.40.10.040.000.00.000	B.IV.2.4) Quote inutilizzate contributi vincolati dell'esercizio da Asl/Ao/Fondazioni per quota FSR Vincolato	€.	5,300	208,996	203,696	5,300	0	203,696	0	0	0	208,996
60403000000000	3.20.40.20.000.000.00.000	B.IV.3) Quote inutilizzate contributi vincolati da soggetti pubblici (extra fondo)	€.	4,362,293	5,502,465	1,140,172	4,362,293	0	1,192,311	640,414	692,553	0	5,502,465
60403000000050	3.20.40.20.000.000.00.050	B.IV.3.1) Quote inutilizzate contributi vincolati da soggetti pubblici (extra fondo) - altro	€.	4,362,293	5,502,465	1,140,172	4,362,293	0	1,192,311	640,414	692,553	0	5,502,465

6000000100	3.20.40.20.000.000.00.100	B.IV.3.2) Quote inutilizzate contributi vincolati da MEF - PNRR (extra fondo)	€	0	0	0	0	0	0	0	0	0	0	0	0
6040400000000	3.20.40.30.000.000.00.000	B.IV.4) Quote inutilizzate contributi per ricerca	€	49,307,957	44,937,349	(4,370,608)	49,307,957	0	6,416,227	111,443	10,898,278	0	44,937,349		
6040401000000	3.20.40.30.010.000.00.000	B.IV.4.1) Quote inutilizzate contributi vincolati dell'esercizio per ricerca da Ministero	€	31,935,861	26,408,641	(5,527,220)	31,935,861	0	1,493,910	(140,513)	6,880,617	0	26,408,641		
6040402000000	3.20.40.30.020.000.00.000	B.IV.4.2) Quote inutilizzate contributi vincolati dell'esercizio per ricerca da Regione	€	582,947	2,197,187	1,614,240	582,947	0	1,714,565	(100,325)	0	0	2,197,187		
6040403000000	3.20.40.30.030.000.00.000	B.IV.4.3) Quote inutilizzate contributi vincolati dell'esercizio per ricerca da Asl/Ao/Fondazioni	€	134,111	49,468	(84,643)	134,111	0	0	0	84,643	0	49,468		
6040404000000	3.20.40.30.040.000.00.000	B.IV.4.4) Quote inutilizzate contributi vincolati dell'esercizio per ricerca da altri Enti Pubblici	€	1,903,848	1,352,252	(551,596)	1,903,848	0	229,612	(367)	780,851	0	1,352,252		
6040405000000	3.20.40.30.050.000.00.000	B.IV.4.5) Quote inutilizzate contributi vincolati dell'esercizio per ricerca da privati	€	14,751,190	14,929,801	178,611	14,751,190	0	2,978,140	352,638	3,152,167	0	14,929,801		
6040500000000	3.20.40.40.000.000.00.000	B.IV.6) Quote inutilizzate contributi vincolati da privati	€	5,052,177	5,419,230	367,053	5,052,177	0	1,829,699	(397,667)	1,064,979	0	5,419,230		

6050000000000	3.20.50.00.000.000.00.000	**B.V) Altri fondi per oneri e spese**	**€**	**5,725,014**	**6,629,280**	**904,266**	**5,725,014**	**0**	**2,839,979**	**(185,545)**	**1,750,168**	**0**	**6,629,280**		

COD_COGE_NI	COD_COGE_NI_OLD	Descrizione		Valore netto al 31/12/2024	Valore netto al 31/12/2025	Variazione	Consistenza iniziale	Girocontiper riclassifica saldi di apertura su nuovi conti SP (+/-)	Accantonamenti d'esercizio	Riclassifiche d'esercizio (+/-)	Utilizzi d'esercizio	Ulteriori trasferimenti / aggiornamenti LR2 3/2015	Consistenza finale
6050100000000	3.20.50.10.000.000.00.000	B.V.1) Fondi integrativi pensione	€	20,079	20,079	0	20,079	0	0	0	0	0	20,079
6050101000000	3.20.50.10.010.000.00.000	B.V.1.1) Fondi integrativi pensione aziendali	€	20,079	20,079	0	20,079	0	0	0	0	0	20,079
6050102000000	3.20.50.10.020.000.00.000	B.V.1.2) Fondo integrativo pensione contrattuale	€	0	0	0	0	0	0	0	0	0	0
6050200000000	3.20.50.20.000.000.00.000	B.V.2) Fondo per rinnovi contrattuali	€	2,126,601	2,702,126	575,525	2,126,601	0	1,024,471	0	448,946	0	2,702,126
6050201000000	3.20.50.20.010.000.00.000	B.V.2.1) Fondo per Rimovi contratt. - dirigenza medica	€	795,450	1,418,983	623,533	795,450	0	623,533	0	0	0	1,418,983
6050202000000	3.20.50.20.020.000.00.000	B.V.2.2) Fondo per Rimovi contratt. - dirigenza non medica	€	100,970	256,199	155,229	100,970	0	155,229	0	0	0	256,199
6050203000000	3.20.50.20.030.000.00.000	B.V.2.3) Fondo per Rimovi contratt. - comparto	€	1,230,181	1,026,944	(203,237)	1,230,181	0	245,709	0	448,946	0	1,026,944
6050204000000	3.20.50.20.040.000.00.000	B.V.2.4) Fondo per Rimovi convenzioni MMG/Pls/MCA e dalisti	€	0	0	0	0	0	0	0	0	0	0
6050205000000	3.20.50.20.050.000.00.000	B.V.2.5) Fondo per Rimovi contratt.: medici SUMAI	€	0	0	0	0	0	0	0	0	0	0
6050301000000	3.20.50.30.000.000.00.000	B.V.3) Altri fondi per oneri e spese	€	0		0	0	0	0	0	0	0	0
6050301001000	3.20.50.30.100.000.00.000	B.V.3.1) Altri fondi per oneri e spese - altro	€	653,867	644,153	(9,714)	653,867	0	142,928	(142,928)	9,714	0	644,153
6050301002000	3.20.50.30.200.000.00.000	B.V.3.2) Altri fondi per Libera Professione	€	2,351,564	2,666,866	315,302	2,351,564	0	1,569,518	0	1,254,216	0	2,666,866
6050401000000	3.20.50.40.000.000.00.000	B.V.4) Altri Fondi incentivi funzioni tecniche Art. 113 D.Lgs 50/2016	€	572,903	596,056	23,153	572,903	0	103,062	(42,617)	37,292	0	596,056

4060000000000	1.30.00.00.000.000.00.000	**C) TRATTAMENTO DI FINE RAPPORTO**	**€**	**13,994**	13,994	**0**	**13,994**	**0**	**0**	**0**	**0**	**0**	**13,994**		
6060100000000	3.30.10.00.000.000.00.000	**C.I) Fondo per premi operosità**	**€**	**0**	**0**	**0**	**0**	**0**	**0**	**0**	**0**	**0**	**0**		

COD_COGE_NI	COD_COGE_NI_OLD	Descrizione		Valore netto al 31/12/2024	Valore netto al 31/12/2025	Variazione	Consistenza iniziale	Girocontiper riclassifica saldi di apertura su nuovi conti SP (+/-)	Accantonamenti d'esercizio	Riclassifiche d'esercizio (+/-)	Utilizzi d'esercizio	Ulteriori trasferimenti / aggiornamenti LR2 3/2015	Consistenza finale
6060101000000	3.30.10.10.000.000.00.000	C.I.1) Premi Sumai fino al 1994	€	0	0	0	0	0	0	0	0	0	0
6060102000000	3.30.10.20.000.000.00.000	C.I.2) Premi Sumai dal 1995/1997	€	0	0	0	0	0	0	0	0	0	0
6060103000000	3.30.10.30.000.000.00.000	C.I.3) Premi Sumai dal 1/1/1998	€	0	0	0	0	0	0	0	0	0	0

N.B.: Il totale del fondo premio operosità medici SUMAI è dato dalla somma delle tre righe (1994; 1997; 1998)

				Valore netto al 31/12/2024	Valore netto al 31/12/2025	Variazione	Consistenza iniziale	Girocontiper riclassifica saldi di apertura su nuovi conti SP (+/-)	Accantonamenti d'esercizio	Riclassifiche d'esercizio (+/-)	Utilizzi d'esercizio	Ulteriori trasferimenti / aggiornamenti LR2 3/2015	Consistenza finale
6060200000000	3.30.20.00.000.000.00.000	**C.II) Fondo per trattamento di fine rapporto dipendenti**	**€**	13,994	13,994	0	13,994	0	0	0	0	0	13,994

				Valore netto al 31/12/2024	Valore netto al 31/12/2025	Variazione	Consistenza iniziale	Girocontiper riclassifica saldi di apertura su nuovi conti SP (+/-)	Accantonamenti d'esercizio	Riclassifiche d'esercizio (+/-)	Utilizzi d'esercizio	Ulteriori trasferimenti / aggiornamenti LR2 3/2015	Consistenza finale
6060300000000	3.30.30.00.000.000.00.000	**C.III) FONDO PER TRATTAMENTI DI QUIESCIENZA E SIMILI**		0	0	0	0	0	0	0	0	0	0

7000000000000	**1.40.00.00.000.000.00.000**	**D) DEBITI**	**€**	**25,150,401**	**25,678,572**	**528,171**	**25,150,401**	**0**	**0**	**0**	**29,278,558**	**0**	**21,453,170**	**270,399,217**	**25,678,572**	**1,139,034**	**0**	**1,330,328**	**512,553**	**692,468**	**1,164,598**	**21,978,625**	**25,678,572**	**0**	**0**

				Valore netto al 31/12/2024	Valore netto al 31/12/2025	Variazione	Valore iniziale	Girocontiper riclassifica saldi di apertura su nuovi conti SP (+/-)	Di cui per acquisto cespiti (iniziale)	Incrementi dell'esercizio: Girocontidebiti es. preced. (riclassific. e rettifiche)(+/-)	Incrementi dell'esercizio: Incrementi dell'esercizio	Ulteriori trasferimenti / aggiornamenti LR2 3/2015	Decrementi dell'esercizio: Decrementi per valori sorti in es. precedenti	Decrementi dell'esercizio: Decrementi per valori sorti nell'esercizio	Valore finale	Di cui Fatture da ricevere	Di cui per acquisto cespiti (finale)	VALORE DEI DEBITI AL 31/12/2025 PER ANNO DI FORMAZIONE: Anno X-4 e precedenti	Anno X-3	Anno X-2	Anno X-1	Anno X	Debiti al 31/12/2025 per scadenza: Entro 12 mesi	Tra 1 e 5 anni	Oltre 5 anni
7010000000000	3.40.10.00.000.000.00.000	**D.I. Debiti per Mutui passivi**	**€**	0	0	**0**	0	0	0	0	0	0	0	0	0	0	0	0	0	0	0	0	0	0	0

A fronte di mutui o finanziamenti indicare se sono state prestate garanzie reali su beni di proprietà aziendale per garantire i debiti.

7020000000000	3.40.20.00.000.000.00.000	**D.II. Debiti v/Stato**	**€**	**76,701**	**0**	**(76,701)**	**76,701**	**0**	**0**	**0**	**0**	**0**	**76,701**	**0**	**0**	**0**	**0**	**0**	**0**	**0**	**0**	**0**	**0**	**0**	**0**

COD_COGE_NI	COD_COGE_NI_OLD	Descrizione		Valore netto al 31/12/2024	Valore netto al 31/12/2025	Variazione	Valore iniziale	Girocontiper riclassifica saldi di apertura su nuovi conti SP (+/-)	Di cui per acquisto cespiti (iniziale)	Incrementi dell'esercizio: Girocontidebiti es. preced. (riclassific. e rettifiche)(+/-)	Incrementi dell'esercizio: Incrementi dell'esercizio	Ulteriori trasferimenti / aggiornamenti LR2 3/2015	Decrementi dell'esercizio: Decrementi per valori sorti in es. precedenti	Decrementi dell'esercizio: Decrementi per valori sorti nell'esercizio	Valore finale	Di cui Fatture da ricevere	Di cui per acquisto cespiti (finale)	VALORE DEI DEBITI AL 31/12/2025 PER ANNO DI FORMAZIONE: Anno X-4 e precedenti	Anno X-3	Anno X-2	Anno X-1	Anno X	Debiti al 31/12/2025 per scadenza: Entro 12 mesi	Tra 1 e 5 anni	Oltre 5 anni
7020100000000	3.40.20.10.000.000.00.000	D.II.1) Debiti v/Stato per mobilità passiva extraregionale	€	0	0	0	0	0	0	0	0	0	0	0	0	0	0	0	0	0	0	0	0	0	0
7020200000000	3.40.20.20.000.000.00.000	D.II.2) Debiti v/Stato per mobilità passiva internazionale	€	0	0	0	0	0	0	0	0	0	0	0	0	0	0	0	0	0	0	0	0	0	0
7020300000000	3.40.20.30.000.000.00.000	D.II.3) Acconto quota FSR v/Stato	€	0	0	0	0	0	0	0	0	0	0	0	0	0	0	0	0	0	0	0	0	0	0
7020400000000	3.40.20.40.000.000.00.000	D.II.4) Debiti v/Stato per restituzione finanziamenti - per ricerca	€	0	0	0	0	0	0	0	0	0	0	0	0	0	0	0	0	0	0	0	0	0	0
7020500000000	3.40.20.50.000.000.00.000	D.II.5) Altri debiti v/Stato - Ministeri	€	76,701	0	(76,701)	76,701	0	0	0	0	0	76,701	0	0	0	0	0	0	0	0	0	0	0	0

7030000000000	3.40.30.00.000.000.00.000	**D.III. Debiti v/Regione**	**€**	**0**	**0**	**0**	**0**	**0**	**0**	**0**	**0**	**0**	**0**	**0**	**0**	**0**	**0**	**0**	**0**	**0**	**0**	**0**	**0**	**0**

COD_COGE_NI	COD_COGE_NI_OLD	Descrizione		Valore netto al 31/12/2024	Valore netto al 31/12/2025	Variazione	Valore iniziale	Girocontiper riclassifica saldi di apertura su nuovi conti SP (+/-)	Di cui per acquisto cespiti (iniziale)	Incrementi dell'esercizio: Girocontidebiti es. preced. (riclassific. e rettifiche)(+/-)	Incrementi dell'esercizio: Incrementi dell'esercizio	Ulteriori trasferimenti / aggiornamenti LR2 3/2015	Decrementi dell'esercizio: Decrementi per valori sorti in es. precedenti	Decrementi dell'esercizio: Decrementi per valori sorti nell'esercizio	Valore finale	Di cui Fatture da ricevere	Di cui per acquisto cespiti (finale)	VALORE DEI DEBITI AL 31/12/2025 PER ANNO DI FORMAZIONE: Anno X-4 e precedenti	Anno X-3	Anno X-2	Anno X-1	Anno X	Debiti al 31/12/2025 per scadenza: Entro 12 mesi	Tra 1 e 5 anni	Oltre 5 anni
7030100000000	3.40.30.10.000.000.00.000	D.III.1) Debiti v/Regione o Provincia Autonoma per finanziamenti - GSA	€	0	0	0	0	0	0	0	0	0	0	0	0	0	0	0	0	0	0	0	0	0	0
7030200000000	3.40.30.15.000.000.00.000	D.III.2) Debiti v/Regione o Provincia Autonoma per finanziamenti	€	0	0	0	0	0	0	0	0	0	0	0	0	0	0	0	0	0	0	0	0	0	0
7030300000000	3.40.30.20.000.000.00.000	D.III.3) Debiti v/Regione o Provincia Autonoma per mobilità passiva intraregionale	€	0	0	0	0	0	0	0	0	0	0	0	0	0	0	0	0	0	0	0	0	0	0
7030400000000	3.40.30.30.000.000.00.000	D.III.4) Debiti v/Regione o Provincia Autonoma per mobilità passiva extraregionale	€	0	0	0	0	0	0	0	0	0	0	0	0	0	0	0	0	0	0	0	0	0	0
7030500000000	3.40.30.35.000.000.00.000	D.III.5) Debiti v/Regione o Provincia Autonoma per mobilità passiva internazionale	€	0	0	0	0	0	0	0	0	0	0	0	0	0	0	0	0	0	0	0	0	0	0
7030600000000	3.40.30.40.000.000.00.000	D.III.6) Acconto quota FSR da Regione o Provincia Autonoma	€	0	0	0	0	0	0	0	0	0	0	0	0	0	0	0	0	0	0	0	0	0	0
7030700000000	3.40.30.45.000.000.00.000	D.III.7) Acconto da Regione o Provincia Autonoma per anticipazione ripiano disavanzo programmato dai Piani aziendali di cui all'art. 1, comma 528, L. 208/2015	€	0	0	0	0	0	0	0	0	0	0	0	0	0	0	0	0	0	0	0	0	0	0
7030800000000	3.40.30.46.000.000.00.000	D.III.8) Debiti v/Regione o Provincia Autonoma per contributi L. 210/92	€	0	0	0	0	0	0	0	0	0	0	0	0	0	0	0	0	0	0	0	0	0	0
7030900000000	3.40.30.47.000.000.00.000	D.III.9) Altri debiti v/Regione o Provincia Autonoma – GSA	€	0	0	0	0	0	0	0	0	0	0	0	0	0	0	0	0	0	0	0	0	0	0
7031000100000	3.40.30.50.000.000.00.000	D.III.10.a) Altri debiti vRegione o Provincia Autonoma	€	0	0	0	0	0	0	0	0	0	0	0	0	0	0	0	0	0	0	0	0	0	0
7031002000000	3.40.30.60.000.000.00.000	D.III.10.b) Altri debiti vs Regione per restituzione annualità 2011 e precedenti	€	0	0	0	0	0	0	0	0	0	0	0	0	0	0	0	0	0	0	0	0	0	0
7031003000000	3.40.30.70.000.000.00.000	D.III.10.c) Debiti vs Regione per recuperi prestazioni STP	€	0	0	0	0	0	0	0	0	0	0	0	0	0	0	0	0	0	0	0	0	0	0

7040000000000	3.40.40.00.000.000.00.000	**D.IV. Debiti v/Comuni**	**€**	**0**	**0**	**0**	0	0	0	0	0	0	0	0	0	0	0	0	0	0	0	0	0	0
7050000000000	3.40.50.00.000.000.00.000	**D.V. Debiti v/Aziende sanitarie pubbliche**	**€**	**2,024,769**	**1,909,445**	**(115,324)**	**2,024,769**	**0**	**0**	**0**	**9,278,531**	**0**	**1,480,701**	**7,913,154**	**1,909,445**	**30,826**	**0**	**100,556**	**168,284**	**81,704**	**193,524**	**1,365,377**	**1,909,445**	**0**	**0**

COD_COGE_NI	COD_COGE_NI_OLD	Descrizione		Valore netto al 31/12/2024	Valore netto al 31/12/2025	Variazione	Valore iniziale	Girocontiper riclassifica saldi di apertura su nuovi conti SP (+/-)	Di cui per acquisto cespiti (iniziale)	Incrementi dell'esercizio: Girocontidebiti es. preced. (riclassific. e rettifiche)(+/-)	Incrementi dell'esercizio: Incrementi dell'esercizio	Ulteriori trasferimenti / aggiornamenti LR2 3/2015	Decrementi dell'esercizio: Decrementi per valori sorti in es. precedenti	Decrementi dell'esercizio: Decrementi per valori sorti nell'esercizio	Valore finale	Di cui Fatture da ricevere	Di cui per acquisto cespiti (finale)	VALORE DEI DEBITI AL 31/12/2025 PER ANNO DI FORMAZIONE: Anno X-4 e precedenti	Anno X-3	Anno X-2	Anno X-1	Anno X	Debiti al 31/12/2025 per scadenza: Entro 12 mesi	Tra 1 e 5 anni	Oltre 5 anni
7050100000000	3.40.50.10.000.000.00.000	D.V.1) Debiti v/Aziende sanitarie pubbliche della Regione	€	2,024,769	1,909,445	(115,324)	2,024,769	0	0	0	9,278,531	0	1,480,701	7,913,154	1,909,445	30,826	0	100,556	168,284	81,704	193,524	1,365,377	1,909,445	0	0
7050101000000	3.40.50.10.010.000.00.000	D.V.1.a) Debiti v/Aziende sanitarie pubbliche della Regione - per quota FSR	€	0	0	0	0	0	0	0	0	0	0	0	0	0	0	0	0	0	0	0	0	0	0
7050101001000	3.40.50.10.010.011.00.000	D.V.1.a.2) Debiti v/ATS della Regione - per quota FSR	€	0	0	0	0	0	0	0	0	0	0	0	0	0	0	0	0	0	0	0	0	0	0
7050101004000	3.40.50.10.010.021.00.000	D.V.1.a.4) Debiti v/ASST della Regione - per quota FSR	€	0	0	0	0	0	0	0	0	0	0	0	0	0	0	0	0	0	0	0	0	0	0
7050101005000	3.40.50.10.010.030.00.000	D.V.1.a.5) Debiti v/IRCCS - Fondazioni di dir. Pubblico della Regione - per quota FSR	€	0	0	0	0	0	0	0	0	0	0	0	0	0	0	0	0	0	0	0	0	0	0
7050101006000	3.40.50.10.010.040.00.000	D.V.1.a.7) Debiti v/Aziende sanitarie pubbliche della Regione - contributi Indistinti Finalizzati	€	0	0	0	0	0	0	0	0	0	0	0	0	0	0	0	0	0	0	0	0	0	0

020000000	3.40.50.10.020.000.00.000	D.V.1.b) Debiti v/Aziende sanitarie pubbliche della Regione - per finanziamento sanitario aggiuntivo corrente LEA	€	0	0	0	0	0	0	0	0	0	0	0	0	0	0	0	0	0	0	0	0	0	0
70501030000000	3.40.50.10.030.000.00.000	D.V.1.c) Debiti v/Aziende sanitarie pubbliche della Regione - per finanziamento sanitario aggiuntivo corrente extra LEA	€	0	0	0	0	0	0	0	0	0	0	0	0	0	0	0	0	0	0	0	0	0	0
70501040000000	3.40.50.10.040.000.00.000	D.V.1.d) Debiti v/Aziende sanitarie pubbliche della Regione - per mobilità in compensazione	€	0	0	0	0	0	0	0	0	0	0	0	0	0	0	0	0	0	0	0	0	0	0
70501040010000	3.40.50.10.040.010.00.000	Debiti verso Aziende Sanitarie Locali della Regione per mobilità intraregionale	€	0	0	0	0	0	0	0	0	0	0	0	0	0	0	0	0	0	0	0	0	0	0
70501040020000	3.40.50.10.040.011.00.000	D.V.1.d.1) Debiti verso Agenzie Tutela Salute della Regione per mobilità intraregionale	€	0	0	0	0	0	0	0	0	0	0	0	0	0	0	0	0	0	0	0	0	0	0
70501040030000	3.40.50.10.040.020.00.000	D.V.1.d.2) Debiti verso Aziende Sanitarie Locali della regione per anticipi mobilità attiva privata extraregione	€	0	0	0	0	0	0	0	0	0	0	0	0	0	0	0	0	0	0	0	0	0	0
70501050000000	3.40.50.10.050.000.00.000	D.V.1.e) Debiti v/Aziende sanitarie pubbliche della Regione - per mobilità non in compensazione	€	0	0	0	0	0	0	0	0	0	0	0	0	0	0	0	0	0	0	0	0	0	0
70501060000000	3.40.50.10.060.000.00.000	D.V.1.f) Debiti v/Aziende sanitarie pubbliche della Regione - per altre prestazioni	€	2,024,769	1,909,445	(115,324)	2,024,769	0	0	0	9,278,531	0	1,480,701	7,913,154	1,909,445	30,826	0	100,556	168,284	81,704	193,524	1,365,377	1,909,445	0	0
70501060020000	3.40.50.10.060.011.00.000	D.V.1.f.1) Debiti verso Agenzie Tutela Salute della Regione	€	22,965	22,142	(823)	22,965	0	0	0	0	0	823	0	22,142	0	0	20,840	693	609	0	0	22,142	0	0
70501060040000	3.40.50.10.060.021.00.000	D.V.1.f.2) Debiti verso Aziende Socio-Sanitarie Territoriali della Regione	€	554,501	553,185	(1,316)	554,501	0	0	0	4,486,015	0	474,771	4,012,560	553,185	0	0	51,985	0	5,486	22,259	473,455	553,185	0	0
70501060050000	3.40.50.10.060.030.00.000	D.V.1.f.3) Debiti verso IRCCS e Fondazioni di diritto pubblico della Regione	€	1,447,303	1,334,118	(113,185)	1,447,303	0	0	0	4,792,516	0	1,005,107	3,900,594	1,334,118	30,826	0	27,731	167,591	75,609	171,265	891,922	1,334,118	0	0
70501060060000	3.40.50.10.070.000.00.000	D.V.1.g) Debiti v/ ATS per operazioni di conferimento/scorporo LR23/2015	€	0	0	0	0	0	0	0	0	0	0	0	0	0	0	0	0	0	0	0	0	0	0
70501060070000	3.40.50.10.080.000.00.000	D.V.1.h) Debiti v/ ASST per operazioni di conferimento/scorporo LR23/2015	€	0	0	0	0	0	0	0	0	0	0	0	0	0	0	0	0	0	0	0	0	0	0
70501070000000	3.40.50.10.090.000.00.000	D.V.1.i) Debiti v/Aziende sanitarie pubbliche della Regione - altre prestazioni per STP	€	0	0	0	0	0	0	0	0	0	0	0	0	0	0	0	0	0	0	0	0	0	0
70501080010000	3.40.50.10.100.010.00.000	D.V.1.h) Debiti v/ATS - per Contributi da Aziende sanitarie pubbliche della Regione o Prov. Aut. (extra fondo)	€	0	0	0	0	0	0	0	0	0	0	0	0	0	0	0	0	0	0	0	0	0	0
70501080020000	3.40.50.10.100.020.00.000	D.V.1.i) Debiti v/ASST - per Contributi da Aziende sanitarie pubbliche della Regione o Prov. Aut. (extra fondo)	€	0	0	0	0	0	0	0	0	0	0	0	0	0	0	0	0	0	0	0	0	0	0
70501080030000	3.40.50.10.100.030.00.000	D.V.1.j) Debiti v/IRCCS - per Contributi da Aziende sanitarie pubbliche della Regione o Prov. Aut. (extra fondo)	€	0	0	0	0	0	0	0	0	0	0	0	0	0	0	0	0	0	0	0	0	0	0
70501090000000	3.40.50.10.110.000.00.000	D.V.1.k) Debiti v/Aziende sanitarie pubbliche della Regione - per contributi L. 210/92	€	0	0	0	0	0	0	0	0	0	0	0	0	0	0	0	0	0	0	0	0	0	0
70502000000000	3.40.50.20.000.000.00.000	D.V.2) Debiti v/Aziende sanitarie pubbliche Extraregione	€	0	0	0	0	0	0	0	0	0	0	0	0	0	0	0	0	0	0	0	0	0	0
70502010000000	3.40.50.20.010.000.00.000	D.V.2.1) Debiti v/Aziende sanitarie pubbliche di altre Regioni per Mobilità passiva non compensata - Altre prestazioni	€	0	0	0	0	0	0	0	0	0	0	0	0	0	0	0	0	0	0	0	0	0	0
70502020000000	3.40.50.20.020.000.00.000	D.V.2.2) Debiti v/Aziende sanitarie pubbliche di altre Regioni - Altro	€	0	0	0	0	0	0	0	0	0	0	0	0	0	0	0	0	0	0	0	0	0	0
70503000000000	3.40.50.30.000.000.00.000	D.V.3) Debiti v/Aziende sanitarie pubbliche della Regione per versamenti c/patrimonio netto	€	0	0	0	0	0	0	0	0	0	0	0	0	0	0	0	0	0	0	0	0	0	0
70503010000000	3.40.50.30.100.000.00.000	D.V.3.a) Debiti v/Aziende sanitarie pubbliche della Regione per versamenti c/patrimonio netto - finanziamenti per investimenti	€	0	0	0	0	0	0	0	0	0	0	0	0	0	0	0	0	0	0	0	0	0	0
70503020000000	3.40.50.30.200.000.00.000	D.V.3.b) Debiti v/Aziende sanitarie pubbliche della Regione per versamenti c/patrimonio netto - incremento fondo dotazione	€	0	0	0	0	0	0	0	0	0	0	0	0	0	0	0	0	0	0	0	0	0	0
70503030000000	3.40.50.30.300.000.00.000	D.V.3.c) Debiti v/Aziende sanitarie pubbliche della Regione per versamenti c/patrimonio netto - ripiano perdite	€	0	0	0	0	0	0	0	0	0	0	0	0	0	0	0	0	0	0	0	0	0	0
70503040000000	3.40.50.30.400.000.00.000	D.V.3.d) Debiti v/Aziende sanitarie pubbliche della Regione per anticipazione ripiano disavanzo programmato dai Piani aziendali di cui all'art. 1, comma 528, L. 208/2015	€	0	0	0	0	0	0	0	0	0	0	0	0	0	0	0	0	0	0	0	0	0	0
70503050000000	3.40.50.30.500.000.00.000	D.V.3.e) Debiti v/Aziende sanitarie pubbliche della Regione per versamenti c/patrimonio netto - altro	€	0	0	0	0	0	0	0	0	0	0	0	0	0	0	0	0	0	0	0	0	0	0
70600000000000	3.40.60.00.000.000.00.000	**D.VI. DEBITI V/ SOCIETA' PARTECIPATE E/O ENTI DIPENDENTI DELLA REGIONE**	€	0	0	0	0	0	0	0	0	0	0	0	0	0	0	0	0	0	0	0	0	0	0

COD_COGE_NI	COD_COGE_NI_OLD	Descrizione		Valore netto al 31/12/2024	Valore netto al 31/12/2025	Variazione	Valore iniziale	Giroconti per riclassifica saldi di apertura su nuovi conti SP (+/-)	Di cui per acquisto cespiti (iniziale)	Incrementi dell'esercizio – Giroconti debiti es. preced. (riclassific. e rettifiche)(+/-)	Incrementi dell'esercizio – Incrementi dell'esercizio	Ulteriori trasferimenti / aggiornamenti LR23/2015	Decrementi dell'esercizio – Decrementi per valori sorti in es. precedenti	Decrementi dell'esercizio – Decrementi per valori sorti nell'esercizio	Valore finale	Di cui Fatture da ricevere	Di cui per acquisto cespiti (finale)	VALORE DEI DEBITI AL 31/12/2025 PER ANNO DI FORMAZIONE – Anno X-4 e precedenti	Anno X-3	Anno X-2	Anno X-1	Anno X	Debiti al 31/12/2025 per scadenza – Entro 12 mesi	Tra 1 e 5 anni	Oltre 5 anni
70601000000000	3.40.60.10.000.000.00.000	D.VI.1) Debiti v/enti regionali	€	0	0	0	0	0	0	0	0	0	0	0	0	0	0	0	0	0	0	0	0	0	0
70601010000000	3.40.60.10.010.000.00.000	D.VI.1) Debiti v/Arpa	€	0	0	0	0	0	0	0	0	0	0	0	0	0	0	0	0	0	0	0	0	0	0
70601020000000	3.40.60.10.020.000.00.000	D.VI.2) Debiti v/altri Enti regionali	€	0	0	0	0	0	0	0	0	0	0	0	0	0	0	0	0	0	0	0	0	0	0
70602000000000	3.40.60.20.000.000.00.000	D.VI.2) Debiti v/sperimentazioni gestionali	€	0	0	0	0	0	0	0	0	0	0	0	0	0	0	0	0	0	0	0	0	0	0
70603000000000	3.40.60.30.000.000.00.000	D.VI.3) Debiti v/altre partecipate	€	0	0	0	0	0	0	0	0	0	0	0	0	0	0	0	0	0	0	0	0	0	0
70603010000000	3.40.60.30.010.000.00.000	D.VI.3.1) Debiti v/società controllate	€	0	0	0	0	0	0	0	0	0	0	0	0	0	0	0	0	0	0	0	0	0	0
70603020000000	3.40.60.30.020.000.00.000	D.VI.3.2) Debiti v/società collegate	€	0	0	0	0	0	0	0	0	0	0	0	0	0	0	0	0	0	0	0	0	0	0
70700000000000	3.40.70.00.000.000.00.000	**D.VII. Debiti v/Fornitori**	€	13,430,700	15,359,942	1,929,242	13,430,700	0	0	0	131,927,415	0	10,294,446	119,703,727	15,359,942	992,536	0	1,226,056	344,233	610,764	955,201	12,223,688	15,359,942	0	0

COD_COGE_NI	COD_COGE_NI_OLD	Descrizione		Valore netto al 31/12/2024	Valore netto al 31/12/2025	Variazione	Valore iniziale	Giroconti per riclassifica saldi di apertura su nuovi conti SP (+/-)	Di cui per acquisto cespiti (iniziale)	Incrementi dell'esercizio – Giroconti debiti es. preced. (riclassific. e rettifiche)(+/-)	Incrementi dell'esercizio – Incrementi dell'esercizio	Ulteriori trasferimenti / aggiornamenti LR23/2015	Decrementi dell'esercizio – Decrementi per valori sorti in es. precedenti	Decrementi dell'esercizio – Decrementi per valori sorti nell'esercizio	Valore finale	Di cui Fatture da ricevere	Di cui per acquisto cespiti (finale)	VALORE DEI DEBITI AL 31/12/2025 PER ANNO DI FORMAZIONE – Anno X-4 e precedenti	Anno X-3	Anno X-2	Anno X-1	Anno X	Debiti al 31/12/2025 per scadenza – Entro 12 mesi	Tra 1 e 5 anni	Oltre 5 anni
70701010000000	3.40.70.10.000.000.00.000	D.VII.1) Debiti verso erogatori (privati accreditati e convenzionati) di prestazioni sanitarie	€	190,205	252,582	62,377	190,205	0	0	0	1,567,013	0	84,258	1,420,378	252,582	0	0	105,947	0	0	0	146,635	252,582	0	0
70701010010000	3.40.70.10.010.000.00.000	D.VII.1.1) Debiti verso Aziende sanitarie private (sanità)	€	190,205	252,582	62,377	190,205	0	0	0	1,567,013	0	84,258	1,420,378	252,582	0	0	105,947	0	0	0	146,635	252,582	0	0
70701010020000	3.40.70.10.020.000.00.000	D.VII.1.2) Debiti verso Aziende e Enti socio-sanitari pubblici (assi)	€	0	0	0	0	0	0	0	0	0	0	0	0	0	0	0	0	0	0	0	0	0	0
70701010030000	3.40.70.10.030.000.00.000	D.VII.1.3) Debiti verso Aziende e Enti socio-sanitari privati (assi)	€	0	0	0	0	0	0	0	0	0	0	0	0	0	0	0	0	0	0	0	0	0	0
70701010040000	3.40.70.10.040.000.00.000	D.VII.1.4) Debiti verso Farmacie convenzionate	€	0	0	0	0	0	0	0	0	0	0	0	0	0	0	0	0	0	0	0	0	0	0
70701010050000	3.40.70.10.050.000.00.000	D.VII.1.5) Debiti verso MMG, PLS e MCA	€	0	0	0	0	0	0	0	0	0	0	0	0	0	0	0	0	0	0	0	0	0	0
70701010060000	3.40.70.10.060.000.00.000	D.VII.1.6) Debiti verso erogatori sanitari privati per mobilità attiva privata extraregione	€	0	0	0	0	0	0	0	0	0	0	0	0	0	0	0	0	0	0	0	0	0	0
70701020000000	3.40.70.10.070.000.00.000	D.VII.1.b) Note di credito da ricevere (privati accreditati e convenzionati)	€	0	0	0	0	0	0	0	0	0	0	0	0	0	0	0	0	0	0	0	0	0	0
70702000000000	3.40.70.20.000.000.00.000	D.VII.2) Debiti verso altri fornitori	€	13,240,495	15,107,360	1,866,865	13,240,495	0	0	0	130,360,402	0	10,210,188	118,283,349	15,107,360	992,536	0	1,120,109	344,233	610,764	955,201	12,077,053	15,107,360	0	0
70702010010000	3.40.70.20.010.000.00.000	D.VII.2) Debiti verso Fornitori di Beni e Altri servizi sanitari	€	3,733,129	10,293,424	6,560,295	3,733,129	0	0	4,401,947	112,060,178	0	1,317,552	109,584,278	10,293,424	580,257	0	1,120,109	343,189	462,027	490,252	7,877,847	10,293,424	0	0
70702010020000	3.40.70.20.020.000.00.000	D.VII.2) Debiti verso Fornitori di Beni e Servizi non sanitari	€	9,507,366	4,813,936	(4,693,430)	9,507,366	0	0	(4,401,947)	18,300,224	0	8,892,636	9,699,071	4,813,936	412,279	0	0	1,044	148,737	464,949	4,199,206	4,813,936	0	0
70702020000000	3.40.70.20.030.000.00.000	D.VII.2.b) note di credito da ricevere (altri fornitori)	€	0	0	0	0	0	0	0	0	0	0	0	0	0	0	0	0	0	0	0	0	0	0

COD_COGE_NI	COD_COGE_NI_OLD	Descrizione		Valore netto al 31/12/2024	Valore netto al 31/12/2025	Variazione	Valore iniziale	Giroconti per riclassifica saldi di apertura su nuovi conti SP (+/-)	Di cui per acquisto cespiti (iniziale)	Incrementi dell'esercizio – Giroconti debiti es. preced. (riclassific. e rettifiche)(+/-)	Incrementi dell'esercizio – Incrementi dell'esercizio	Ulteriori trasferimenti / aggiornamenti LR23/2015	Decrementi dell'esercizio – Decrementi per valori sorti in es. precedenti	Decrementi dell'esercizio – Decrementi per valori sorti nell'esercizio	Valore finale	Di cui Fatture da ricevere	Di cui per acquisto cespiti (finale)	VALORE DEI DEBITI AL 31/12/2025 PER ANNO DI FORMAZIONE – Anno X-4 e precedenti	Anno X-3	Anno X-2	Anno X-1	Anno X	Debiti al 31/12/2025 per scadenza – Entro 12 mesi	Tra 1 e 5 anni	Oltre 5 anni
70800000000000	3.40.80.00.000.000.00.000	**D.VIII. Debiti v/Istituto tesoriere**	€	0	0	0	0	0	0	0	0	0	0	0	0	0	0	0	0	0	0	0	0	0	0

Per i c/c presso l'istituto tesoriere sono vietate le compensazioni, pertanto in questa voce vanno indicati esclusivamente i c/c con saldo passivo al 31/12.

COD_COGE_NI	COD_COGE_NI_OLD	Descrizione		Valore netto al 31/12/2024	Valore netto al 31/12/2025	Variazione	Valore iniziale	Giroconti per riclassifica saldi di apertura su nuovi conti SP (+/-)	Di cui per acquisto cespiti (iniziale)	Incrementi dell'esercizio – Giroconti debiti es. preced. (riclassific. e rettifiche)(+/-)	Incrementi dell'esercizio – Incrementi dell'esercizio	Ulteriori trasferimenti / aggiornamenti LR23/2015	Decrementi dell'esercizio – Decrementi per valori sorti in es. precedenti	Decrementi dell'esercizio – Decrementi per valori sorti nell'esercizio	Valore finale	Di cui Fatture da ricevere	Di cui per acquisto cespiti (finale)	VALORE DEI DEBITI AL 31/12/2025 PER ANNO DI FORMAZIONE – Anno X-4 e precedenti	Anno X-3	Anno X-2	Anno X-1	Anno X	Debiti al 31/12/2025 per scadenza – Entro 12 mesi	Tra 1 e 5 anni	Oltre 5 anni
70900000000000	3.40.90.00.000.000.00.000	**D.IX. Debiti Tributari**	€	3,399,294	3,316,487	(82,807)	3,399,294	0	0	0	3,316,487	0	3,399,294	0	3,316,487	0	0	0	0	0	0	3,316,487	3,316,487	0	0

COD_COGE_NI	COD_COGE_NI_OLD	Descrizione		Valore netto al 31/12/2024	Valore netto al 31/12/2025	Variazione	Valore iniziale	Giroconti per riclassifica saldi di apertura su nuovi conti SP (+/-)	Di cui per acquisto cespiti (iniziale)	Incrementi dell'esercizio – Giroconti debiti es. preced. (riclassific. e rettifiche)(+/-)	Incrementi dell'esercizio – Incrementi dell'esercizio	Ulteriori trasferimenti / aggiornamenti LR23/2015	Decrementi dell'esercizio – Decrementi per valori sorti in es. precedenti	Decrementi dell'esercizio – Decrementi per valori sorti nell'esercizio	Valore finale	Di cui Fatture da ricevere	Di cui per acquisto cespiti (finale)	VALORE DEI DEBITI AL 31/12/2025 PER ANNO DI FORMAZIONE – Anno X-4 e precedenti	Anno X-3	Anno X-2	Anno X-1	Anno X	Debiti al 31/12/2025 per scadenza – Entro 12 mesi	Tra 1 e 5 anni	Oltre 5 anni
71000000000000	3.40.93.00.000.000.00.000	**D.X. Debiti v/Istituti previdenziali, assistenziali e sicurezza sociale**	€	2,236,665	2,313,679	77,014	2,236,665	0	0	0	25,285,939	0	2,236,665	22,972,260	2,313,679	0	0	0	0	0	0	2,313,679	2,313,679	0	0
71100000000000	3.40.95.00.000.000.00.000	**D.XI. Debiti v/Altri**	€	3,982,272	2,779,019	(1,203,253)	3,982,272	0	0	0	122,570,186	0	3,963,363	119,810,076	2,779,019	115,672	0	3,716	36	0	15,873	2,759,394	2,779,019	0	0

COD_COGE_NI	COD_COGE_NI_OLD	Descrizione		Valore netto al 31/12/2024	Valore netto al 31/12/2025	Variazione	Valore iniziale	Giroconti per riclassifica saldi di apertura su nuovi conti SP (+/-)	Di cui per acquisto cespiti (iniziale)	Incrementi dell'esercizio – Giroconti debiti es. preced. (riclassific. e rettifiche)(+/-)	Incrementi dell'esercizio – Incrementi dell'esercizio	Ulteriori trasferimenti / aggiornamenti LR23/2015	Decrementi dell'esercizio – Decrementi per valori sorti in es. precedenti	Decrementi dell'esercizio – Decrementi per valori sorti nell'esercizio	Valore finale	Di cui Fatture da ricevere	Di cui per acquisto cespiti (finale)	VALORE DEI DEBITI AL 31/12/2025 PER ANNO DI FORMAZIONE – Anno X-4 e precedenti	Anno X-3	Anno X-2	Anno X-1	Anno X	Debiti al 31/12/2025 per scadenza – Entro 12 mesi	Tra 1 e 5 anni	Oltre 5 anni
71101000000000	3.40.95.10.000.000.00.000	D.XI.1) Debiti v/altri finanziatori	€	0	0	0	0	0	0	0	0	0	0	0	0	0	0	0	0	0	0	0	0	0	0
71102000000000	3.40.95.20.000.000.00.000	D.XI.2) Debiti v/dipendenti	€	3,436,001	2,542,544	(893,457)	3,436,001	0	0	0	120,853,825	0	3,436,001	118,311,281	2,542,544	0	0	0	0	0	0	2,542,544	2,542,544	0	0
71102010000000	3.40.95.20.010.000.00.000	D.XI.2.a) Debiti verso dipendenti	€	0	0	0	0	0	0	0	0	0	0	0	0	0	0	0	0	0	0	0	0	0	0
71102020000000	3.40.95.20.010.100.00.000	D.XI.2.a.1) Debiti verso dipendenti per libera professione	€	1,508,528	1,095,430	(413,098)	1,508,528	0	0	0	2,288,125	0	1,508,528	1,192,695	1,095,430	0	0	0	0	0	0	1,095,430	1,095,430	0	0
71102030000000	3.40.95.20.010.200.00.000	D.XI.2.a.2) Debiti verso dipendenti altro	€	1,927,473	1,447,114	(480,359)	1,927,473	0	0	0	118,565,700	0	1,927,473	117,118,586	1,447,114	0	0	0	0	0	0	1,447,114	1,447,114	0	0
71102040000000	3.40.95.20.020.000.00.000	D.XI.2.b) Debiti verso dipendenti per rinnovi contrattuali	€	0	0	0	0	0	0	0	0	0	0	0	0	0	0	0	0	0	0	0	0	0	0
71102050000000	3.40.95.20.030.000.00.000	D.XI.2.c) Liquidazioni a dipendenti	€	0	0	0	0	0	0	0	0	0	0	0	0	0	0	0	0	0	0	0	0	0	0
71102060000000	3.40.95.20.040.000.00.000	D.XI.2.d) Debiti per ferie non godute	€	0	0	0	0	0	0	0	0	0	0	0	0	0	0	0	0	0	0	0	0	0	0
71103000000000	3.40.95.30.000.000.00.000	D.XI.3) Debiti v/gestioni liquidatorie/stralcio	€	0	0	0	0	0	0	0	0	0	0	0	0	0	0	0	0	0	0	0	0	0	0
71104000000000	3.40.95.40.000.000.00.000	D.XI.4) Altri debiti diversi	€	546,271	236,475	(309,796)	546,271	0	0	0	1,716,361	0	527,362	1,498,795	236,475	115,672	0	3,716	36	0	15,873	216,850	236,475	0	0
71304010000000	3.40.95.40.010.000.00.000	D.XI.4.a) Altri debiti diversi - V/Privati	€	220,313	82,352	(137,961)	220,313	0	0	0	570,858	0	204,404	504,415	82,352	9,010	0	0	36	0	15,873	66,443	82,352	0	0
71304020000000	3.40.95.40.020.000.00.000	D.XI.4.b) Altri debiti diversi - V/Enti Pubblici	€	325,958	154,123	(171,835)	325,958	0	0	0	1,145,503	0	322,958	994,380	154,123	106,662	0	3,716	0	0	0	150,407	154,123	0	0
71304030000000	3.40.95.40.030.000.00.000	D.XI.4.c) Altri debiti diversi - V/Gestioni interne	€	0	0	0	0	0	0	0	0	0	0	0	0	0	0	0	0	0	0	0	0	0	0
71304030010000	3.40.95.40.030.010.00.000	D.XI.4.c.1) Debiti verso Bilancio Sanitario	€	0	0	0	0	0	0	0	0	0	0	0	0	0	0	0	0	0	0	0	0	0	0
71304030020000	3.40.95.40.030.020.00.000	Debiti verso Bilancio A.S.S.I.	€	0	0	0	0	0	0	0	0	0	0	0	0	0	0	0	0	0	0	0	0	0	0
71304030030000	3.40.95.40.030.030.00.000	D.XI.4.c.2) Debiti verso Bilancio Sociale	€	0	0	0	0	0	0	0	0	0	0	0	0	0	0	0	0	0	0	0	0	0	0
71304030040000	3.40.95.40.030.040.00.000	D.XI.4.c.3) Debiti verso Bilancio Ricerca	€	0	0	0	0	0	0	0	0	0	0	0	0	0	0	0	0	0	0	0	0	0	0

0000000000	3.50.00.00.000.000.00.000	**E) RATEI E RISCONTI PASSIVI**	**€.**	**1,372**	**1,762**	**390**					
8000000000000000	3.50.10.00.000.000.00.000	**E.I Ratei passivi**	**€.**	**1,372**	**1,762**	**390**	**1,372**	**0**	**1,762**	**0**	

COD_COGE_NI	COD_COGE_NI_OLD	Descrizione		Valore netto al 31/12/2024	Valore netto al 31/12/2025	Variazione	Valore netto al 31/12/2024	Giroconti per riclassifica saldi di apertura su nuovi conti SP (+/-	Entro 12 mesi (2025)	Oltre 12 mesi (2025)
8010101000000000	3.50.10.10.000.000.00.000	E.I.1) Ratei passivi vterzi	€.	1,372	1,762	390	1,372	0	1,762	0
8010200000000000	3.50.10.20.000.000.00.000	E.I.2) Ratei passivi vAziende sanitarie pubbliche della Regione	€.	0	0	0	0	0	0	0
8010201000000000	3.50.10.20.010.000.00.000	Degenze in corso Asl/Ao/Fondazioni della Regione	€.	0	0	0	0	0	0	0
8010202000000000	3.50.10.20.011.000.00.000	E.I.2.a) Degenze in corso aziende sanitarie/Fondazioni della Regione	€.	0	0	0	0	0	0	0
8010203000000000	3.50.10.20.020.000.00.000	E.I.2.b) Degenze in corso altre Aziende sanitarie Extraregione	€.	0	0	0	0	0	0	0
8010204000000000	3.50.10.20.090.000.00.000	Ratei passivi verso Asl/Ao/Fondazioni della Regione	€.	0	0	0	0	0	0	0
8010205000000000	3.50.10.20.091.000.00.000	E.I.2.c) Ratei passivi verso ats/asst/Fondazioni della Regione	€.	0	0	0	0	0	0	0
		Per input ratei passivi vterzi vedi tabelle foglio Dettaglio_SP-San (Riga C426)								

8020000000000000	3.50.20.00.000.000.00.000	**E.II Risconti passivi**	**€.**	**0**	**0**	**0**	**0**	**0**	**0**	**0**

COD_COGE_NI	COD_COGE_NI_OLD	Descrizione		Valore netto al 31/12/2024	Valore netto al 31/12/2025	Variazione	Valore netto al 31/12/2024	Giroconti per riclassifica saldi di apertura su nuovi conti SP (+/-	Entro 12 mesi (2025)	Oltre 12 mesi (2025)
8020100000000000	3.50.20.10.000.000.00.000	E.II.1) Risconti passivi vterzi	€.	0	0	0	0	0	0	0
8020200000000000	3.50.20.20.000.000.00.000	E.II.2) Risconti passivi vAziende sanitarie pubbliche della Regione	€.	0	0	0	0	0	0	0
8020300000000000	3.50.20.30.000.000.00.000	E.II.3) Risconti passivi - in attuazione dell'art.79, comma 1 sexies lettera c), del D.L. 112/2008, convertito con legge 133/2008 e della legge 23 dicembre 2009 n. 191.	€.	0	0	0	0	0	0	0
		Per input risconti passivi vterzi vedi tabelle foglio Dettaglio_SP-San (Riga C456)								

9000000000000	3.60.00.00.000.000.00.000	**G) CONTI D'ORDINE**	**€.**	**5,720,939**	**5,887,380**	**166,441**				

COD_COGE_NI	COD_COGE_NI_OLD	Descrizione		Valore netto al 31/12/2024	Valore netto al 31/12/2025	Variazione	Valore iniziale	Giroconti per riclassifica saldi di apertura su nuovi conti SP (+/-	Incrementi dell'esercizio	Decrementi dell'esercizio	Valore finale
9010000000000000	3.60.10.00.000.000.00.000	G.I) Canoni di leasing ancora da pagare	€.	0	0	0	0	0	0	0	0
9020000000000000	3.60.20.00.000.000.00.000	G.II) Depositi cauzionali	€.	0	0	0	0	0	0	0	0
9030000000000000	3.60.30.00.000.000.00.000	G.III) Beni in comodato	€.	0	0	0	0	0	0	0	0
9040000000000000	3.60.35.00.000.000.00.000	G.IV) CANONI DI PROJECT FINANCING ANCORA DA PAGARE	€.	0	0	0	0	0	0	0	0
9050000000000000	3.60.40.00.000.000.00.000	G.V) Altri conti d'ordine	€.	5,720,939	5,887,380	166,441	5,720,939	0	359,912	193,471	5,887,380
9050101000000000	3.60.40.10.000.000.00.000	G.VI) Garanzie prestate (fideiussioni, avalli, altre guranzie personali e reali)	€.				0				
9050101001010000	3.60.40.10.010.000.00.000	G.VI.1) Garanzie prestate: di cui fideijussioni	€.	58,785	58,785	0	58,785	0	0	0	58,785
9050101002000000	3.60.40.10.020.000.00.000	G.VI.2) Garanzie prestate: di cui avalli	€.	0	0	0	0	0	0	0	0
9050101003000000	3.60.40.10.030.000.00.000	G.VI.3) Garanzie prestate: di cui altre garanzie personali e reali	€.	0	0	0	0	0	0	0	0
9050202000000000	3.60.40.20.000.000.00.000	G.VII) Garanzie ricevute (fideiussioni, avalli, altre garanzie personali e reali)	€.				0				
9050202001000000	3.60.40.20.010.000.00.000	G.VII.1) Garanzie ricevute: di cui fideijussioni	€.	5,662,154	5,828,595	166,441	5,662,154	0	359,912	193,471	5,828,595
9050202002000000	3.60.40.20.020.000.00.000	G.VII.2) Garanzie ricevute: di cui avalli	€.	0	0	0	0	0	0	0	0
9050202003000000	3.60.40.20.030.000.00.000	G.VII.3) Garanzie ricevute: di cui altre garanzie personali e reali	€.	0	0	0	0	0	0	0	0
9050202004000000	3.60.40.25.000.000.00.000	G.VIII) Beni in contenzioso	€.	0	0	0	0	0	0	0	0
9050303000000000	3.60.40.30.000.000.00.000	G.IX) Altri impegni assunti	€.				0				
9050303001001010	3.60.40.30.010.000.00.000	G.IX.1) di cui contratti in service	€.	0	0	0	0	0	0	0	0
9050303002001010	3.60.40.30.020.000.00.000	G.IX.2) di cui conto visione	€.	0	0	0	0	0	0	0	0
9050303003001010	3.60.40.30.030.000.00.000	G.IX.3) di cui impegni contrattuali pluriennali	€.	0	0	0	0	0	0	0	0
9050303004001010	3.60.40.30.040.000.00.000	G.IX.4) di cui altro	€.	0	0	0	0	0	0	0	0

BOZZA C.R.I.B.A.

0	0	0	0	0	0	0	0	0	0	0	0	0	0	0	0	0	0	0
0	0	0	0	0	0	0	0	0	0	0	0	0	0	0	0	0	0	0
0	0	0	0	0	0	0	0	0	0	0	0	0	0	0	0	0	0	0

Tabelle allegate alla nota integrativa di: FONDAZIONE ISTITUTO NEUROLOGICO BESTA - MI Stato patrimoniale al 31/12/2025

ATTIVITA' SANITARIA

(Dati in €)

COD_COGE_NI	COD_COGE_NI_OLD	Descrizione		Valore netto al 31/12/2024	Valore netto al 31/12/2025	Variazione			
	1.00.00.00.000.000.00.000	TOTALE ATTIVITA'	€.	119,842,670	121,942,471	2,099,801	0	0	
10000000000000	1.10.00.00.000.000.00.000	A) IMMOBILIZZAZIONI	€.	34,926,746	38,735,088	3,808,342	0		
10100000000000	1.10.10.00.000.000.00.000	A.I. Immobilizzazioni immateriali	€.	1,754,278	2,031,158	276,880	0	(1)	0 Quadratura Giroconti imm. immat. in corso concluse
10101000000000	1.10.10.10.000.000.00.000	A.I.1 Costi di impianto e ampliamento	€.	0	0	0	0	0	

COD_COGE_NI	COD_COGE_NI_OLD	Descrizione		Valore netto al 31/12/2024	Valore netto al 31/12/2025	Variazione	Costo storico al 31/12/2024	Giroconti per riclassifica saldi di apertura su nuovi conti SP (+/-)	Rivalutazione es. preced.	Svalutazioni es. preced.	Ulteriori trasferimenti / aggiornamenti LR23/2015	Giroconti (+/-)	Rivalutazione monetaria dell'esercizio	Rivalutazione economica dell'esercizio	Svalutazione dell'esercizio	Acquisizioni dell'esercizio e costruzioni in economia	Manutenzioni incrementative	Incrementi da immobil. In corso terminate	Cessioni d'esercizio (valore contabile netto)
10101010000000	1.10.10.10.010.000.00.000	A.I.1.a) Costi di impianto e di ampliamento.	€.	85,950	85,950	0	85,950	0	0	0	0	0	0	0	0	0	0	0	0
10101010010000	1.10.10.10.010.010.00.000	A.I.1.a.1) Costi di impianto e di ampliamento (non sterilizzati)	€.	85,950	85,950	0	85,950												
10101010020000	1.10.10.10.010.012.00.000	A.I.1.a.2) Costi di impianto e di ampliamento (sterilizzati)	€.	0	0	0	0												

COD_COGE_NI	COD_COGE_NI_OLD	Descrizione		Valore netto al 31/12/2024	Valore netto al 31/12/2025	Variazione	Fondo ammortamento 31/12/2024	Giroconti per riclassifica saldi di apertura su nuovi conti SP (+/-)	Ulteriori trasferimenti / aggiornamenti LR23/2015	Giroconti (+/-)	Cessioni d'esercizio (storno fondo beni dismessi)	Ammortamenti dell'esercizio
10101020000000	1.10.10.10.020.000.00.000	A.I.1.b) Fondo ammortamento Costi di impianto e di ampliamento.	€.	85,950	85,950	0	85,950	0	0	0	0	0
10101020010000	1.10.10.10.020.010.00.000	A.I.1.b.1) F.do amm. Costi di impianto e di ampliamento (non sterilizzati)	€.	85,950	85,950	0	85,950					
10101020020000	1.10.10.10.020.012.00.000	A.I.1.b.2) F.do amm. Costi di impianto e di ampliamento (sterilizzati)	€.	0	0	0	0					

COD_COGE_NI	COD_COGE_NI_OLD	Descrizione		Valore netto al 31/12/2024	Valore netto al 31/12/2025	Variazione		
10102000000000	1.10.10.20.000.000.00.000	A.I.2 Costi di ricerca e sviluppo.	€.	0	0	0	0	0

COD_COGE_NI	COD_COGE_NI_OLD	Descrizione		Valore netto al 31/12/2024	Valore netto al 31/12/2025	Variazione	Costo storico al 31/12/2024	Giroconti per riclassifica saldi di apertura su nuovi conti SP (+/-)	Rivalutazione es. preced.	Svalutazioni es. preced.	Ulteriori trasferimenti / aggiornamenti LR23/2015	Giroconti (+/-)	Rivalutazione monetaria dell'esercizio	Rivalutazione economica dell'esercizio	Svalutazione dell'esercizio	Acquisizioni dell'esercizio e costruzioni in economia	Manutenzioni incrementative	Incrementi da immobil. In corso terminate	Cessioni d'esercizio (valore contabile netto)
10102010000000	1.10.10.20.010.000.00.000	A.I.2.a) Costi di ricerca e sviluppo.	€.	0	0	0	0	0	0	0	0	0	0	0	0	0	0	0	0
10102010010000	1.10.10.20.010.010.00.000	A.I.2.a.1) Costi di ricerca e sviluppo (non sterilizzati)	€.	0	0	0	0												
10102010020000	1.10.10.20.010.012.00.000	A.I.2.a.2) Costi di ricerca e sviluppo (sterilizzati)	€.	0	0	0	0												

COD_COGE_NI	COD_COGE_NI_OLD	Descrizione		Valore netto al 31/12/2024	Valore netto al 31/12/2025	Variazione	Fondo ammortamento 31/12/2024	Giroconti per riclassifica saldi di apertura su nuovi conti SP (+/-)	Ulteriori trasferimenti / aggiornamenti LR23/2015	Giroconti (+/-)	Cessioni d'esercizio (storno fondo beni dismessi)	Ammortamenti dell'esercizio
10102020000000	1.10.10.20.020.000.00.000	A.I.2.b) Fondo ammortamento Costi di ricerca e sviluppo.	€.	0	0	0	0	0	0	0	0	0
10102020010000	1.10.10.20.020.010.00.000	A.I.2.b.1) F.do amm. Costi di ricerca e sviluppo (non sterilizzati)	€.	0	0	0	0					
10102020020000	1.10.10.20.020.012.00.000	A.I.2.b.2) F.do amm. Costi di ricerca e sviluppo (sterilizzati)	€.	0	0	0	0					

COD_COGE_NI	COD_COGE_NI_OLD	Descrizione		Valore netto al 31/12/2024	Valore netto al 31/12/2025	Variazione		
10103000000000	1.10.10.30.000.000.00.000	A.I.3 Diritti di brevetto e diritti di utilizzazione delle opere dell'ingegno.	€.	1,110,580	825,493	(285,087)	0	1

COD_COGE_NI	COD_COGE_NI_OLD	Descrizione		Valore netto al 31/12/2024	Valore netto al 31/12/2025	Variazione	Costo storico al 31/12/2024	Giroconti per riclassifica saldi di apertura su nuovi conti SP (+/-)	Rivalutazione es. preced.	Svalutazioni es. preced.	Ulteriori trasferimenti / aggiornamenti LR23/2015	Giroconti (+/-)	Rivalutazione monetaria dell'esercizio	Rivalutazione economica dell'esercizio	Svalutazione dell'esercizio	Acquisizioni dell'esercizio e costruzioni in economia	Manutenzioni incrementative	Incrementi da immobil. In corso terminate	Cessioni d'esercizio (valore contabile netto)
10103010000000	1.10.10.30.010.000.00.000	A.I.3.a) Diritti di brevetto e diritti di utilizzazione delle opere dell'ingegno - Attività di ricerca	€.	0	0	0	0	0	0	0	0	0	0	0	0	0	0	0	0
10103010010010	1.10.10.30.010.010.00.000	A.I.3.a.1) Diritti di brevetto industriale - Attività di ricerca - (Non sterilizzati)	€.	0	0	0	0												
10103010010020	1.10.10.30.010.012.00.000	A.I.3.a.2) Diritti di brevetto industriale - Attività di ricerca - (Sterilizzati)	€.	0	0	0	0												
10103010020010	1.10.10.30.010.020.00.000	A.I.3.a.3) Diritti di utilizzazione delle opere dell'ingegno - Attività di ricerca - (Non sterilizzati)	€.	0	0	0	0												
10103010020020	1.10.10.30.010.022.00.000	A.I.3.a.4) Diritti di utilizzazione delle opere dell'ingegno - Attività di ricerca - (Sterilizzati)	€.	0	0	0	0												

COD_COGE_NI	COD_COGE_NI_OLD	Descrizione		Valore netto al 31/12/2024	Valore netto al 31/12/2025	Variazione	Fondo ammortamento 31/12/2024	Giroconti per riclassifica saldi di apertura su nuovi conti SP (+/-)	Ulteriori trasferimenti / aggiornamenti LR23/2015	Giroconti (+/-)	Cessioni d'esercizio (storno fondo beni dismessi)	Ammortamenti dell'esercizio
10103020000000	1.10.10.30.020.000.00.000	A.I.3.b) Fondo ammortamento Diritti di brevetto e diritti di utilizzazione delle opere dell'ingegno - Attività di ricerca	€.	0	0	0	0	0	0	0	0	0
10103020010010	1.10.10.30.020.010.00.000	A.I.3.b.1) F.do amm. Diritti di brevetto industriale -Ricerca -(Non sterilizzati)	€.	0	0	0	0					
10103020010020	1.10.10.30.020.012.00.000	A.I.3.b.2) F.do amm. Diritti di brevetto industriale -Ricerca -(Sterilizzati)	€.	0	0	0	0					
10103020020010	1.10.10.30.020.020.00.000	A.I.3.b3) F.do amm. Diritti di utilizzazione delle opere dell'ingegno - Ricerca - (Non sterilizzati)	€.	0	0	0	0					
10103020020020	1.10.10.30.020.022.00.000	A.I.3.b.4) F.do amm. Diritti di utilizzazione delle opere dell'ingegno - RIcerca - (Sterilizzati)	€.	0	0	0	0					

COD_COGE_NI	COD_COGE_NI_OLD	Descrizione		Valore netto al 31/12/2024	Valore netto al 31/12/2025	Variazione	Costo storico al 31/12/2024	Giroconti per riclassifica saldi di apertura su nuovi conti SP (+/-)	Rivalutazione es. preced.	Svalutazioni es. preced.	Ulteriori trasferimenti / aggiornamenti LR23/2015	Giroconti (+/-)	Rivalutazione monetaria dell'esercizio	Rivalutazione economica dell'esercizio	Svalutazione dell'esercizio	Acquisizioni dell'esercizio e costruzioni in economia	Manutenzioni incrementative	Incrementi da immobil. In corso terminate	Cessioni d'esercizio (valore contabile netto)
10103030000000	1.10.10.30.030.000.00.000	A.I.3.c) Diritti di brevetto e diritti di utilizzazione delle opere dell'ingegno - Altri	€.	5,677,095	5,837,362	160,267	5,677,095	0	0	0	0	1	0	0	0	160,266	0	0	0
10103030010010	1.10.10.30.030.010.00.000	A.I.3.c.1) Diritti di brevetto industriale - Altri - (Non sterilizzati)	€.	0	0	0	0												
10103030010020	1.10.10.30.030.012.00.000	A.I.3.c.2) Diritti di brevetto industriale - Altri - (Sterilizzati)	€.	0	0	0	0												
10103030020010	1.10.10.30.030.020.00.000	A.I.3.c.3) Diritti di utilizzazione delle opere dell'ingegno - Altri - (Non sterilizzati)	€.	2,108,827	2,108,827	0	2,108,827												
10103030020020	1.10.10.30.030.022.00.000	A.I.3.c.4) Diritti di utilizzazione delle opere dell'ingegno - Altri - (Sterilizzati)	€.	3,568,268	3,728,535	160,267	3,568,268					1				160,266			

COD_COGE_NI	COD_COGE_NI_OLD	Descrizione		Valore netto al 31/12/2024	Valore netto al 31/12/2025	Variazione	Fondo ammortamento 31/12/2024	Giroconti per riclassifica saldi di apertura su nuovi conti SP (+/-)	Ulteriori trasferimenti / aggiornamenti LR23/2015	Giroconti (+/-)	Cessioni d'esercizio (storno fondo beni dismessi)	Ammortamenti dell'esercizio
10103040000000	1.10.10.30.040.000.00.000	A.I.3.d) Fondo ammortamento Diritti di brevetto e diritti di utilizzazione delle opere dell'ingegno - Attività di ricerca	€.	4,566,515	5,011,869	445,354	4,566,515	0	0	0	0	445,354
10103040010010	1.10.10.30.040.010.00.000	A.I.3.c.1) Diritti di brevetto industriale - Altri - (Non sterilizzati)	€.	0	0	0	0					
10103040010020	1.10.10.30.040.012.00.000	A.I.3.c.2) Diritti di brevetto industriale - Altri - (Sterilizzati)	€.	0	0	0	0					
10103040020010	1.10.10.30.040.020.00.000	A.I.3.c.3) Diritti di utilizzazione delle opere dell'ingegno - Altri - (Non sterilizzati)	€.	2,108,827	2,108,827	0	2,108,827					
10103040020020	1.10.10.30.040.022.00.000	A.I.3.c.4) Diritti di utilizzazione delle opere dell'ingegno - Altri - (Sterilizzati)	€.	2,457,688	2,903,042	445,354	2,457,688					445,354

COD_COGE_NI	COD_COGE_NI_OLD	Descrizione		Valore netto al 31/12/2024	Valore netto al 31/12/2025	Variazione	Costo storico al 31/12/2024	Giroconti per riclassifica saldi di apertura su nuovi conti SP (+/-)	Rivalutazione monetaria es. preced.	Svalutazioni es. preced.	Ulteriori trasferimenti / aggiornamenti LR23/2015	Giroconti (+/-)	Rivalutazione monetaria dell'esercizio	Rivalutazione economica dell'esercizio	Svalutazione dell'esercizio	Capitalizzazioni dell'esercizio	Manutenzioni incrementative	Interessi capitalizzati dell'esercizio	Valore definitivo (*) cespite completato
10104000000000	1.10.10.40.000.000.00.000	A.I.4 Immobilizzazioni immateriali in corso e acconti	€.	605,335	1,128,052	522,717	605,335	0	0	0	0	0	0	0	0	522,717	0	0	0
10104010000000	1.10.10.40.010.000.00.000	A.I.4.a) Immobiliz. Immateriali in corso di esecuzione	€.	605,335	1,128,052	522,717	605,335									522,717			
10104020000000	1.10.10.40.020.000.00.000	A.I.4.b) Acconti su future immobilizz. Immateriali	€.	0	0	0	0												

(*) Il valore definitivo del cespite immateriale completato è pari al totale delle capitalizzazioni effettuate ed ha contropartita (in Dare) nella rispettiva voce di bilancio in cui va indicato il cespite finito.

COD_COGE_NI	COD_COGE_NI_OLD	Descrizione		Valore netto al 31/12/2024	Valore netto al 31/12/2025	Variazione													
10105000000000	1.10.10.50.000.000.00.000	A.I.5 Altre immobilizzazioni immateriali.	€.	38,363	77,613	39,250	38,363	0	0	0	0	(2)	0	(16,279)	0	55,531	0	0	0

COD_COGE_NI	COD_COGE_NI_OLD	Descrizione		Valore netto al 31/12/2024	Valore netto al 31/12/2025	Variazione	Costo storico al 31/12/2024	Giroconti per riclassifica saldi di apertura su nuovi conti SP (+/-)	Rivalutazione es. preced.	Svalutazioni es. preced.
010000000	1.10.10.50.010.000.00.000	**A.I.5.a) Concessioni, licenze, marchi e diritti simili**	€.	**225,585**	**281,116**	***55,531***	**225,585**	0	0	0
10105010010010	1.10.10.50.010.010.00.000	A.I.5.a.1) Concessioni (Non sterilizzate)	€.	0	0	0	0			
10105010010020	1.10.10.50.010.012.00.000	A.I.5.a.2) Concessioni (Sterilizzate)	€.	0	0	0	0			
10105010020010	1.10.10.50.010.020.00.000	A.I.5.a.3) Licenze d'uso (Non sterilizzate)	€.	71,822	71,822	0	71,822			
10105010020020	1.10.10.50.010.022.00.000	A.I.5.a.4) Licenze d'uso (Sterilizzate)	€.	153,763	209,294	55,531	153,763			
10105010030010	1.10.10.50.010.030.00.000	A.I.5.a.5) Marchi (Non sterilizzati)	€.	0	0	0	0			
10105010030020	1.10.10.50.010.032.00.000	A.I.5.a.6) Marchi (Sterilizzati)	€.	0	0	0	0			
10105010040010	1.10.10.50.010.035.00.000	A.I.5.a.7) Altri diritti simili (Non sterilizzati)	€.	0	0	0	0			
10105010040020	1.10.10.50.010.037.00.000	A.I.5.a.8) Altri diritti simili (Sterilizzati)	€.	0	0	0	0			

COD_COGE_NI	Ulteriori trasferimenti / aggiornamenti LR23/2015	Giroconti (+/-)	Rivalutazione monetaria dell'esercizio	Rivalutazione economica dell'esercizio	Svalutazione dell'esercizio	Acquisizioni dell'esercizio e costruzioni in economia	Manutenzioni incrementative	Incrementi da immobil. In corso terminate	Cessioni d'esercizio (valore contabile netto)
010000000	0	0	0	0	0	**55,531**	0	0	0
10105010020020						55,531			

COD_COGE_NI	COD_COGE_NI_OLD	Descrizione		Valore netto al 31/12/2024	Valore netto al 31/12/2025	Variazione	Fondo ammortamento 31/12/2024	Giroconti per riclassifica saldi di apertura su nuovi conti SP (+/-)
10105020000000	1.10.10.50.020.000.00.000	**A.I.5.b) Fondo amm.to Concessioni, licenze, marchi e diritti simili**	€.	**222,951**	**229,089**	***6,138***	**222,951**	0
10105020010010	1.10.10.50.020.010.00.000	A.I.5.b.1) F.do amm. Concessioni (Non sterilizzate)	€.	0	0	0	0	
10105020010020	1.10.10.50.020.012.00.000	A.I.5.b.2) F.do amm. Concessioni (Sterilizzate)	€.	0	0	0	0	
10105020020010	1.10.10.50.020.020.00.000	A.I.5.b.3) F.do amm. Licenze d'uso (Non sterilizzate)	€.	71,822	71,822	0	71,822	
10105020020020	1.10.10.50.020.022.00.000	A.I.5.b.4) F.do amm. Licenze d'uso (Sterilizzate)	€.	151,129	157,267	6,138	151,129	
10105020030010	1.10.10.50.020.030.00.000	A.I.5.b.5) F.do amm. Altri diritti simili (Non sterilizzati)	€.	0	0	0	0	
10105020030020	1.10.10.50.020.032.00.000	A.I.5.b.6) F.do amm. Altri diritti simili (Sterilizzati)	€.	0	0	0	0	

COD_COGE_NI	Ulteriori trasferimenti / aggiornamenti LR23/2015	Giroconti (+/-)	Cessioni d'esercizio (storno fondo beni dismessi)	Ammortamenti dell'esercizio
10105020000000	0	0	0	**6,138**
10105020020020				6,138

COD_COGE_NI	COD_COGE_NI_OLD	Descrizione		Valore netto al 31/12/2024	Valore netto al 31/12/2025	Variazione	Costo storico al 31/12/2024	Giroconti per riclassifica saldi di apertura su nuovi conti SP (+/-)	Rivalutazione es. preced.	Svalutazioni es. preced.
10105030000000	1.10.10.50.030.000.00.000	**A.I.5.c) Migliorie su beni di terzi**	€.	**596,852**	**596,852**	***0***	**596,852**	0	0	
10105030010000	1.10.10.50.030.010.00.000	A.I.5.c.1) Migliorie su beni di terzi (non sterilizzati)	€.	463,234	463,234	0	463,234			
10105030020000	1.10.10.50.030.012.00.000	A.I.5.c.2) Migliorie su beni di terzi (sterilizzati)	€.	133,618	133,618	0	133,618			

COD_COGE_NI	Ulteriori trasferimenti / aggiornamenti LR23/2015	Giroconti (+/-)	Rivalutazione monetaria dell'esercizio	Rivalutazione economica dell'esercizio	Svalutazione dell'esercizio	Acquisizioni dell'esercizio e costruzioni in economia	Manutenzioni incrementative	Incrementi da immobil. In corso terminate	Cessioni d'esercizio (valore contabile netto)
10105030000000	0	0	0	0	0	0	0	0	0

COD_COGE_NI	COD_COGE_NI_OLD	Descrizione		Valore netto al 31/12/2024	Valore netto al 31/12/2025	Variazione	Fondo ammortamento 31/12/2024	Giroconti per riclassifica saldi di apertura su nuovi conti SP (+/-)
10105040000000	1.10.10.50.040.000.00.000	**A.I.5.d) Fondo ammortamento migliorie beni terzi**	€.	**561,123**	**571,264**	***10,141***	**561,123**	0
10105040010000	1.10.10.50.040.010.00.000	A.I.5.d.1) F.do amm. Migliorie su beni di terzi (non sterilizzati)	€.	455,830	457,475	1,645	455,830	
10105040020000	1.10.10.50.040.012.00.000	A.I.5.d.2) F.do amm. Migliorie su beni di terzi (sterilizzati)	€.	105,293	113,789	8,496	105,293	

COD_COGE_NI	Ulteriori trasferimenti / aggiornamenti LR23/2015	Giroconti (+/-)	Cessioni d'esercizio (storno fondo beni dismessi)	Ammortamenti dell'esercizio
10105040000000	0	0	0	**10,141**
10105040010000				1,645
10105040020000				8,496

COD_COGE_NI	COD_COGE_NI_OLD	Descrizione		Valore netto al 31/12/2024	Valore netto al 31/12/2025	Variazione	Costo storico al 31/12/2024	Giroconti per riclassifica saldi di apertura su nuovi conti SP (+/-)	Rivalutazione es. preced.	Svalutazioni es. preced.
10105050000000	1.10.10.50.050.000.00.000	**A.I.5.e) Pubblicità (da ammortizzare)**	€.	**0**	**0**	***0***	**0**	0	0	0
10105050010000	1.10.10.50.050.010.00.000	A.I.5.e.1) Pubblicità da ammortizzare (non sterilizzata)	€.	0	0	0	0			
10105050020000	1.10.10.50.050.012.00.000	A.I.5.e.2) Pubblicità da ammortizzare (sterilizzata)	€.	0	0	0	0			

COD_COGE_NI	Ulteriori trasferimenti / aggiornamenti LR23/2015	Giroconti (+/-)	Rivalutazione monetaria dell'esercizio	Rivalutazione economica dell'esercizio	Svalutazione dell'esercizio	Acquisizioni dell'esercizio e costruzioni in economia	Manutenzioni incrementative	Incrementi da immobil. In corso terminate	Cessioni d'esercizio (valore contabile netto)
10105050000000	0	0	0	0	0	0	0	0	0

COD_COGE_NI	COD_COGE_NI_OLD	Descrizione		Valore netto al 31/12/2024	Valore netto al 31/12/2025	Variazione	Fondo ammortamento 31/12/2024	Giroconti per riclassifica saldi di apertura su nuovi conti SP (+/-)
10105060000000	1.10.10.50.060.000.00.000	**A.I.5.f) Fondo ammortamento Pubblicità**	€.	**0**	**0**	***0***	**0**	0
10105060010000	1.10.10.50.060.010.00.000	A.I.5.f.1) F.do amm. Pubblicità (non sterilizzata)	€.	0	0	0	0	
10105060020000	1.10.10.50.060.012.00.000	A.I.5.f.2) F.do amm. Pubblicità (sterilizzata)	€.	0	0	0	0	

COD_COGE_NI	Ulteriori trasferimenti / aggiornamenti LR23/2015	Giroconti (+/-)	Cessioni d'esercizio (storno fondo beni dismessi)	Ammortamenti dell'esercizio
10105060000000	0	0	0	0

COD_COGE_NI	COD_COGE_NI_OLD	Descrizione		Valore netto al 31/12/2024	Valore netto al 31/12/2025	Variazione	Costo storico al 31/12/2024	Giroconti per riclassifica saldi di apertura su nuovi conti SP (+/-)	Rivalutazione es. preced.	Svalutazioni es. preced.
10105070000000	1.10.10.50.070.000.00.000	**A.I.5.g) Altre immobilizzazioni immateriali**	€.	**1,612,728**	**1,612,726**	***(2)***	**1,612,728**	0	0	0
10105070010010	1.10.10.50.070.010.00.000	A.I.5.g.1) Altri costi pluriennali da ammortizzare (non sterilizzati)	€.	0	0	0	0			
10105070010020	1.10.10.50.070.012.00.000	A.I.5.g.2) Altri costi pluriennali da ammortizzare (sterilizzati)	€.	0	0	0	0			
10105070020010	1.10.10.50.070.020.00.000	A.I.5.g.3) Altre immobilizzazioni immateriali (non sterilizzate)	€.	661,658	661,657	(1)	661,658			
10105070020020	1.10.10.50.070.022.00.000	A.I.5.g.4) Altre immobilizzazioni immateriali (sterilizzate)	€.	951,070	951,069	(1)	951,070			

COD_COGE_NI	Ulteriori trasferimenti / aggiornamenti LR23/2015	Giroconti (+/-)	Rivalutazione monetaria dell'esercizio	Rivalutazione economica dell'esercizio	Svalutazione dell'esercizio	Acquisizioni dell'esercizio e costruzioni in economia	Manutenzioni incrementative	Incrementi da immobil. In corso terminate	Cessioni d'esercizio (valore contabile netto)
10105070000000	0	(2)	0	0	0	0	0	0	0
10105070020010		(1)							
10105070020020		(1)							

COD_COGE_NI	COD_COGE_NI_OLD	Descrizione		Valore netto al 31/12/2024	Valore netto al 31/12/2025	Variazione	Fondo ammortamento 31/12/2024	Giroconti per riclassifica saldi di apertura su nuovi conti SP (+/-)
10105080000000	1.10.10.50.080.000.00.000	**A.I.5.h) Fondo ammortamento altre imm.ni immateriali**	€.	**1,612,728**	**1,612,728**	***0***	**1,612,728**	0
10105080010010	1.10.10.50.080.010.00.000	A.I.5.h.1) F.do amm.to Altri costi pluriennali da ammortizzare (non sterilizzati)	€.	0	0	0	0	
10105080010020	1.10.10.50.080.012.00.000	A.I.5.h.2) F.do amm.to Altri costi pluriennali da ammortizzare (sterilizzati)	€.	0	0	0	0	
10105080020010	1.10.10.50.080.020.00.000	A.I.5.h.3) F.do amm.to Altre immobilizzazioni immateriali (non sterilizzate)	€.	661,658	661,658	0	661,658	
10105080020020	1.10.10.50.080.022.00.000	A.I.5.h.4) F.do amm.to Altre immobilizzazioni immateriali (sterilizzate)	€.	951,070	951,070	0	951,070	

COD_COGE_NI	Ulteriori trasferimenti / aggiornamenti LR23/2015	Giroconti (+/-)	Cessioni d'esercizio (storno fondo beni dismessi)	Ammortamenti dell'esercizio
10105080000000	0	0	0	0

COD_COGE_NI	COD_COGE_NI_OLD	Descrizione		Valore netto al 31/12/2024	Valore netto al 31/12/2025	Variazione	Giroconti (+/-)
10106000000000	1.10.10.60.000.000.00.000	**A.I.6 F.do Svalutazione immobilizzazioni immateriali**	€.	**0**	**0**	***0***	0

COD_COGE_NI	COD_COGE_NI_OLD	Descrizione		Valore netto al 31/12/2024	Valore netto al 31/12/2025	Variazione	Fondo svalutazione 31/12/2024	Giroconti per riclassifica saldi di apertura su nuovi conti SP (+/-)
10106010000000	1.10.10.60.010.000.00.000	**A.I.6.a) F.do Svalutazione Costi impianto e ampliamento**	€.	**0**	**0**	***0***	**0**	0
10106010010000	1.10.10.60.010.010.00.000	A.I.6.a.1) F.do Svalutazione Costi impianto e ampliamento (Non sterilizzati)	€.	0	0	0	0	
10106010020000	1.10.10.60.010.012.00.000	A.I.6.a.2) F.do Svalutazione Costi impianto e ampliamento (sterilizzati)	€.	0	0	0	0	

COD_COGE_NI	Ulteriori trasferimenti / aggiornamenti LR23/2015	Giroconti (+/-)	Utilizzo Fondo (storno fondo svalutazioni)	Svalutazioni dell'esercizio
10106010000000	0	0	0	0

COD_COGE_NI	COD_COGE_NI_OLD	Descrizione		Valore netto al 31/12/2024	Valore netto al 31/12/2025	Variazione	Fondo svalutazione 31/12/2024	Giroconti per riclassifica saldi di apertura su nuovi conti SP (+/-)
10106020000000	1.10.10.60.020.000.00.000	**A.I.6.b) F.do Svalutazione Costi ricerca e sviluppo**	€.	**0**	**0**	***0***	**0**	0
10106020010000	1.10.10.60.020.010.00.000	A.I.6.b.1) F.do Svalutazione Costi ricerca e sviluppo (Non sterilizzati)	€.	0	0	0	0	
10106020020000	1.10.10.60.020.012.00.000	A.I.6.b.2) F.do Svalutazione Costi ricerca e sviluppo (sterilizzati)	€.	0	0	0	0	

COD_COGE_NI	Ulteriori trasferimenti / aggiornamenti LR23/2015	Giroconti (+/-)	Utilizzo Fondo (storno fondo svalutazioni)	Svalutazioni dell'esercizio
10106020000000	0	0	0	0

COD_COGE_NI	COD_COGE_NI_OLD	Descrizione		Valore netto al 31/12/2024	Valore netto al 31/12/2025	Variazione	Fondo svalutazione 31/12/2024	Giroconti per riclassifica saldi di apertura su nuovi conti SP (+/-)
10106030000000	1.10.10.60.030.000.00.000	**A.I.6.c) F.do Svalutazione Diritti brevetto e diritti utilizz. op.ingegno**	€.	**0**	**0**	***0***	**0**	0
10106030010000	1.10.10.60.030.010.00.000	A.I.6.c.1) F.do Svalutazione Diritti brevetto e util. Op. ingegno (Non sterilizzati)	€.	0	0	0	0	
10106030020000	1.10.10.60.030.012.00.000	A.I.6.c.2) F.do Svalutazione Diritti brevetto e util. Op. ingegno (Sterilizzati)	€.	0	0	0	0	

COD_COGE_NI	Ulteriori trasferimenti / aggiornamenti LR23/2015	Giroconti (+/-)	Utilizzo Fondo (storno fondo svalutazioni)	Svalutazioni dell'esercizio
10106030000000	0	0	0	0

COD_COGE_NI	COD_COGE_NI_OLD	Descrizione		Valore netto al 31/12/2024	Valore netto al 31/12/2025	Variazione	Fondo svalutazione 31/12/2024	Giroconti per riclassifica saldi di apertura su nuovi conti SP (+/-)
10106040000000	1.10.10.60.040.000.00.000	**A.I.6.d) F.do Svalutazione Altre immobil. Immateriali**	€.	**0**	**0**	***0***	**0**	0
10106040010000	1.10.10.60.040.010.00.000	A.I.6.d.1) F.do Svalutazione Altre immobilizz. immateriali (Non sterilizzati)	€.	0	0	0	0	0
10106040020000	1.10.10.60.040.012.00.000	A.I.6.d.2) F.do Svalutazione Altre immobilizz. immateriali (Sterilizzati)	€.	0	0	0	0	0

COD_COGE_NI	Ulteriori trasferimenti / aggiornamenti LR23/2015	Giroconti (+/-)	Utilizzo Fondo (storno fondo svalutazioni)	Svalutazioni dell'esercizio
10106040000000	0	0	0	0

COD_COGE_NI	COD_COGE_NI_OLD	Descrizione		Valore netto al 31/12/2024	Valore netto al 31/12/2025	Variazione	Giroconti per riclassifica saldi di apertura su nuovi conti SP (+/-)	Giroconti (+/-)	Quadratura Giroconti imm. mat. in corso concluse
10200000000000	1.10.20.00.000.000.00.000	**A.II. Immobilizzazioni materiali**	€.	**33,172,468**	**30,768,531**	***(2,403,937)***	0	(2)	0

COD_COGE_NI	COD_COGE_NI_OLD	Descrizione		Valore netto al 31/12/2024	Valore netto al 31/12/2025	Variazione	Costo storico al 31/12/2024	Giroconti per riclassifica saldi di apertura su nuovi conti SP (+/-)	Rivalutazione es. preced.	Svalutazioni es. preced.
10201000000000	1.10.20.10.000.000.00.000	**A.II.1 Terreni**	€.	**1,467,361**	**1,467,361**	***0***	**1,467,361**	0	0	0
10201010000000	1.10.20.10.010.000.00.000	**A.II.1.a) Terreni disponibili**	€.	**0**	**0**	***0***	**0**	0	0	0

COD_COGE_NI	Ulteriori trasferimenti / aggiornamenti LR23/2015	Giroconti (+/-)	Rivalutazione monetaria dell'esercizio	Rivalutazione economica dell'esercizio	Svalutazione dell'esercizio	Acquisizioni dell'esercizio e costruzioni in economia	Manutenzioni incrementative	Incrementi da immobil. In corso terminate	Cessioni d'esercizio (valore contabile netto)
10201000000000	0	0	0	0	0	0	0	0	0
10201010000000	0	0	0	0	0	0	0	0	0

B.I.C.R.I.B.A.

D_COGE_NI	COD_COGE_NI_OLD	Descrizione		Valore netto al 31/12/2024	Valore netto al 31/12/2025	Variazione	Costo storico al 31/12/2024	Giroconti per riclassifica saldi di apertura su nuovi conti SP (+/-)	Rivalutazione es. preced.	Svalutazioni es. preced.
102010100100010	1.10.20.10.010.010.00.000	A.II.1 a.1) Terreni disponibili (Non sterilizzati)	€.	0	0	0	0			
102010100100020	1.10.20.10.010.012.00.000	A.II.1 a.2) Terreni disponibili (Sterilizzati)	€.	0	0	0	0			
102010100200010	1.10.20.10.010.020.00.000	A.II.1 a.3) Terreni edificabili disponibili (Non sterilizzati)	€.	0	0	0	0			
102010100200020	1.10.20.10.010.022.00.000	A.II.1 a.4) Terreni edificabili disponibili (Sterilizzati)	€.	0	0	0	0			
102010100300010	1.10.20.10.010.030.00.000	A.II.1 a.5) Altri terreni disponibili (Non sterilizzati)	€.	0	0	0	0			
102010100300020	1.10.20.10.010.032.00.000	A.II.1 a.6) Altri terreni disponibili (Sterilizzati)	€.	0	0	0	0			
102010200000000	**1.10.20.10.020.000.00.000**	**A.II.1 b) Terreni indisponibili**	**€.**	**1,467,361**	**1,467,361**	*0*	**1,467,361**	**0**	**0**	**0**

Ulteriori trasferimenti / aggiornamenti L.R.23/2015	Giroconti (+/-)	Rivalutazione monetaria dell'esercizio	Rivalutazione economica dell'esercizio	Svalutazione dell'esercizio	Acquisizioni dell'esercizio e costruzioni in economia	Manutenzioni incrementative	Incrementi da immobil. In corso terminate	Cessioni d'esercizio (valore contabile netto)
0	**0**	**0**	**0**	**0**	**0**	**0**	**0**	**0**

COD_COGE_NI	COD_COGE_NI_OLD	Descrizione		Valore netto al 31/12/2024	Valore netto al 31/12/2025	Variazione	Costo storico al 31/12/2024	Giroconti per riclassifica saldi di apertura su nuovi conti SP (+/-)	Rivalutazione es. preced.	Svalutazioni es. preced.
102010200100010	1.10.20.10.020.010.00.000	A.II.1 b.1) Terreni indisponibili (Non sterilizzati)	€.	0	0	0	0			
102010200100020	1.10.20.10.020.012.00.000	A.II.1 b.2) Terreni indisponibili (Sterilizzati)	€.	0	0	0	0			
102010200200010	1.10.20.10.020.020.00.000	A.II.1 b.3) Terreni edificabili indisponibili (Non sterilizzati)	€.	0	0	0	0			
102010200200020	1.10.20.10.020.022.00.000	A.II.1 b.4) Terreni edificabili indisponibili (Sterilizzati)	€.	1,467,361	1,467,361	0	1,467,361			
102010200300010	1.10.20.10.020.030.00.000	A.II.1 b.5) Altri terreni indisponibili (Non sterilizzati)	€.	0	0	0	0			
102010200300020	1.10.20.10.020.032.00.000	A.II.1 b.6) Altri terreni indisponibili (Sterilizzati)	€.	0	0	0	0			

Ulteriori trasferimenti / aggiornamenti L.R.23/2015	Giroconti (+/-)	Rivalutazione monetaria dell'esercizio	Rivalutazione economica dell'esercizio	Svalutazione dell'esercizio	Acquisizioni dell'esercizio e costruzioni in economia	Manutenzioni incrementative	Incrementi da immobil. In corso terminate	Cessioni d'esercizio (valore contabile netto)

			Valore netto al 31/12/2024	Valore netto al 31/12/2025	Variazione			
102020000000000	1.10.20.20.000.000.00.000	**A.II.2 Fabbricati**	**€.**	**20,039,145**	**19,118,313**	**(920,832)**	**0**	**0**
102020100000000	1.10.20.20.010.000.00.000	**A.II.2 a.) Fabbricati non strumentali (disponibili)**	**€.**	**787,726**	**745,576**	**(42,150)**	**0**	**0**
102020100100000	1.10.20.20.010.010.00.000	**A.II.2 a.1) Fabbricati non strumentali (disponibili)**	**€.**	**790,284**	**748,134**	**(42,150)**	**790,284**	**0**	**0**	**0**

COD_COGE_NI	COD_COGE_NI_OLD	Descrizione		Valore netto al 31/12/2024	Valore netto al 31/12/2025	Variazione	Costo storico al 31/12/2024	Giroconti per riclassifica saldi di apertura su nuovi conti SP (+/-)	Rivalutazione es. preced.	Svalutazioni es. preced.
102020100100010	1.10.20.20.010.010.10.000	A.II.2 a.1.1) Fabbricati disponibili (da reddito) - (Non sterilizzati)	€.	0	0	0	0			
102020100100020	1.10.20.20.010.010.12.000	A.II.2 a.1.2) Fabbricati disponibili (da reddito) - (Sterilizzati)	€.	790,284	748,134	(42,150)	790,284			
102020100100030	1.10.20.20.010.010.20.000	A.II.2 a.1.3) Costruzioni leggere (da reddito) - (Non sterilizzati)	€.	0	0	0	0			
102020100100040	1.10.20.20.010.010.22.000	A.II.2 a.1.4) Costruzioni leggere (da reddito) - (Sterilizzati)	€.	0	0	0	0			

Ulteriori trasferimenti / aggiornamenti L.R.23/2015	Giroconti (+/-)	Rivalutazione monetaria dell'esercizio	Rivalutazione economica dell'esercizio	Svalutazione dell'esercizio	Acquisizioni dell'esercizio e costruzioni in economia	Manutenzioni incrementative	Incrementi da immobil. In corso terminate	Cessioni d'esercizio (valore contabile netto)
								42,150

102020100200000	1.10.20.20.010.020.00.000	**A.II.2 a.2) Fondo ammortamento Fabbricati (disponibili)**	**€.**	**2,558**	**2,558**	*0*	**2,558**	**0**

COD_COGE_NI	COD_COGE_NI_OLD	Descrizione		Valore netto al 31/12/2024	Valore netto al 31/12/2025	Variazione	Fondo ammortamento 31/12/2024	Giroconti per riclassifica saldi di apertura su nuovi conti SP (+/-)
102020100200010	1.10.20.20.010.020.10.000	A.II.2 a.2.1) F.do amm. Fabbricati disponibili (da reddito) - (Non sterilizzati)	€.	0	0	0	0	
102020100200020	1.10.20.20.010.020.12.000	A.II.2 a.2.2) F.do amm. Fabbricati disponibili (da reddito) - (Sterilizzati)	€.	2,558	2,558	0	2,558	
102020100200030	1.10.20.20.010.020.20.000	A.II.2 a.2.3) F.do amm. Costruzioni leggere (da reddito) - (Non sterilizzati)	€.	0	0	0	0	
102020100200040	1.10.20.20.010.020.22.000	A.II.2 a.2.4) F.do amm. Costruzioni leggere (da reddito) - (Sterilizzati)	€.	0	0	0	0	

Ulteriori trasferimenti / aggiornamenti L.R.23/2015	Giroconti (+/-)	Cessioni d'esercizio (storno fondo beni dismessi)	Ammortamenti dell'esercizio

102020200000000	1.10.20.20.000.000.00.000	**A.II.2 b.) Fabbricati (indisponibili)**	**€.**	**19,251,419**	**18,372,737**	**(878,682)**	**0**

102020200100000	1.10.20.20.020.010.00.000	**A.II.2 b.1) Fabbricati (indisponibili)**	**€.**	**48,846,654**	**49,811,641**	**964,987**	**48,846,654**	0	**0**	**0**	**0**	**0**	**0**	**131,653**	**0**	**833,334**	**0**

COD_COGE_NI	COD_COGE_NI_OLD	Descrizione		Valore netto al 31/12/2024	Valore netto al 31/12/2025	Variazione	Costo storico al 31/12/2024	Giroconti per riclassifica saldi di apertura su nuovi conti SP (+/-)	Rivalutazione es. preced.	Svalutazioni es. preced.
102020200100010	1.10.20.20.020.010.10.000	A.II.2 b.1.1) Fabbricati indisponibili (attività istituzionale) - (Non sterilizzati)	€.	10,118,111	10,118,111	0	10,118,111			
102020200100020	1.10.20.20.020.010.12.000	A.II.2 b.1.2) Fabbricati indisponibili (attività istituzionale) - (Sterilizzati)	€.	36,715,733	37,680,720	964,987	36,715,733			
102020200100030	1.10.20.20.020.010.20.000	A.II.2 b.1.3) Costruzioni leggere (attività istituzionale) - (Non sterilizzati)	€.	370,801	370,801	0	370,801			
102020200100040	1.10.20.20.020.010.22.000	A.II.2 b.1.4) Costruzioni leggere (attività istituzionale) - (Sterilizzati)	€.	1,642,009	1,642,009	0	1,642,009			

Ulteriori trasferimenti / aggiornamenti L.R.23/2015	Giroconti (+/-)	Rivalutazione monetaria dell'esercizio	Rivalutazione economica dell'esercizio	Svalutazione dell'esercizio	Acquisizioni dell'esercizio e costruzioni in economia	Manutenzioni incrementative	Incrementi da immobil. In corso terminate	Cessioni d'esercizio (valore contabile netto)
					131,653		833,334	

102020200200000	1.10.20.20.020.020.00.000	**A.II.2 b.2) Fondo ammortamento Fabbricati (indisponibili)**	**€.**	**29,595,235**	**31,438,904**	**1,843,669**	**29,595,235**	**0**

COD_COGE_NI	COD_COGE_NI_OLD	Descrizione		Valore netto al 31/12/2024	Valore netto al 31/12/2025	Variazione	Fondo ammortamento 31/12/2024	Giroconti per riclassifica saldi di apertura su nuovi conti SP (+/-)
102020200200010	1.10.20.20.020.020.10.000	A.II.2 b.2.1) F.do amm. Fabbricati indisponibili (attività istituzionale) - (Non sterilizzati)	€.	5,914,430	6,241,319	326,889	5,914,430	
102020200200020	1.10.20.20.020.020.12.000	A.II.2 b.2.2) F.do amm. Fabbricati indisponibili (attività istituzionale) - (Sterilizzati)	€.	21,690,591	23,203,470	1,512,879	21,690,591	
102020200200030	1.10.20.20.020.020.20.000	A.II.2 b.2.3) F.do amm. Costruzioni leggere (attività istituzionale) - (Non sterilizzati)	€.	370,800	370,800	0	370,800	
102020200200040	1.10.20.20.020.020.22.000	A.II.2 b.2.4) F.do amm. Costruzioni leggere (attività istituzionale) - (Sterilizzati)	€.	1,619,414	1,623,315	3,901	1,619,414	

Ulteriori trasferimenti / aggiornamenti L.R.23/2015	Giroconti (+/-)	Cessioni d'esercizio (storno fondo beni dismessi)	Ammortamenti dell'esercizio
			326,889
			1,512,879
			3,901

			Valore netto al 31/12/2024	Valore netto al 31/12/2025	Variazione		
102030000000000	1.10.20.30.000.000.00.000	**A.II.3 Impianti e macchinari.**	**€.**	**686,142**	**728,388**	**42,246**	**0**
102030100000000	1.10.20.30.010.000.00.000	**A.II.3 a.) Impianti e macchinari.**	**€.**	**12,477,849**	**12,616,126**	**138,277**	**12,477,849**	**0**	**0**	**0**

Ulteriori trasferimenti / aggiornamenti L.R.23/2015	Giroconti (+/-)	Rivalutazione monetaria dell'esercizio	Rivalutazione economica dell'esercizio	Svalutazione dell'esercizio	Acquisizioni dell'esercizio e costruzioni in economia	Manutenzioni incrementative	Incrementi da immobil. In corso terminate	Cessioni d'esercizio (valore contabile netto)
	(2)							
0	**(2)**	**0**	**0**	**0**	**140,294**	**0**	**0**	**2,015**

COD_COGE_NI	COD_COGE_NI_OLD	Descrizione		Valore netto al 31/12/2024	Valore netto al 31/12/2025	Variazione	Costo storico al 31/12/2024	Giroconti per riclassifica saldi di apertura su nuovi conti SP (+/-)	Rivalutazione es. preced.	Svalutazioni es. preced.
102030100100010	1.10.20.30.010.010.00.000	A.II.3 a.1) Impianti sanitari (Non sterilizzati)	€.	452,517	452,516	(1)	452,517			
102030100100020	1.10.20.30.010.012.00.000	A.II.3 a.2) Impianti sanitari (Sterilizzati)	€.	20,372	31,114	10,742	20,372			
102030100200010	1.10.20.30.010.020.00.000	A.II.3 a.3) Impianti elettrici ed idraulici (Non sterilizzati)	€.	653,176	653,175	(1)	653,176			
102030100200020	1.10.20.30.010.022.00.000	A.II.3 a.4) Impianti elettrici ed idraulici (Sterilizzati)	€.	1,609,238	1,655,908	46,670	1,609,238			
102030100300010	1.10.20.30.010.030.00.000	A.II.3 a.5) Impianti telefonici (Non sterilizzati)	€.	916,603	916,603	0	916,603			
102030100300020	1.10.20.30.010.032.00.000	A.II.3 a.6) Impianti telefonici (Sterilizzati)	€.	286,271	291,371	5,100	286,271			
102030100400010	1.10.20.30.010.040.00.000	A.II.3 a.7) Impianti di allarme e sicurezza (Non sterilizzati)	€.	542,213	540,198	(2,015)	542,213			
102030100400020	1.10.20.30.010.042.00.000	A.II.3 a.8) Impianti di allarme e sicurezza (Sterilizzati)	€.	120,168	126,399	6,231	120,168			
102030100500010	1.10.20.30.010.050.00.000	A.II.3 a.9) Altri impianti e macchinari specifici (Non sterilizzati)	€.	2,845,425	2,845,425	0	2,845,425			
102030100500020	1.10.20.30.010.052.00.000	A.II.3 a.10) Altri impianti e macchinari specifici (Sterilizzati)	€.	4,951,688	5,023,239	71,551	4,951,688			
102030100600010	1.10.20.30.010.060.00.000	A.II.3 a.11) Altri impianti e macchinari generici (Non sterilizzati)	€.	38,454	38,454	0	38,454			
102030100600020	1.10.20.30.010.062.00.000	A.II.3 a.12) Altri impianti e macchinari generici (Sterilizzati)	€.	0	0	0	0			
102030100700010	1.10.20.30.010.070.00.000	A.II.3 a.13) Altri impianti (Non sterilizzati)	€.	41,724	41,724	0	41,724			
102030100700020	1.10.20.30.010.072.00.000	A.II.3 a.14) Altri impianti (Sterilizzati)	€.	0	0	0	0			

Ulteriori trasferimenti / aggiornamenti L.R.23/2015	Giroconti (+/-)	Rivalutazione monetaria dell'esercizio	Rivalutazione economica dell'esercizio	Svalutazione dell'esercizio	Acquisizioni dell'esercizio e costruzioni in economia	Manutenzioni incrementative	Incrementi da immobil. In corso terminate	Cessioni d'esercizio (valore contabile netto)
					10,742			
	(1)							
					46,670			
					0			
					5,100			
								2,015
					6,231			
					0			
					71,551			

102030200000000	1.10.20.30.020.000.00.000	**A.II.3 b.) Fondo ammortamento Impianti e macchinari.**	**€.**	**11,791,707**	**11,887,738**	**96,031**	**11,791,707**	**0**

COD_COGE_NI	COD_COGE_NI_OLD	Descrizione		Valore netto al 31/12/2024	Valore netto al 31/12/2025	Variazione	Fondo ammortamento 31/12/2024	Giroconti per riclassifica saldi di apertura su nuovi conti SP (+/-)
102030200100010	1.10.20.30.020.010.00.000	A.II.3 b.1) F.do amm. Impianti sanitari (Non sterilizzati)	€.	452,517	452,517	0	452,517	
102030200100020	1.10.20.30.020.012.00.000	A.II.3 b.2) F.do amm. Impianti sanitari (Sterilizzati)	€.	6,331	9,374	3,043	6,331	
102030200200010	1.10.20.30.020.020.00.000	A.II.3 b.3) F.do amm. Impianti elettrici ed idraulici (Non sterilizzati)	€.	653,176	653,175	(1)	653,176	
102030200200020	1.10.20.30.020.022.00.000	A.II.3 b.4) F.do amm. Impianti elettrici ed idraulici (Sterilizzati)	€.	1,541,196	1,556,317	15,121	1,541,196	
102030200300010	1.10.20.30.020.030.00.000	A.II.3 b.5) F.do amm. Impianti telefonici (Non sterilizzati)	€.	530,784	554,656	23,872	530,784	
102030200300020	1.10.20.30.020.032.00.000	A.II.3 b.6) F.do amm. Impianti telefonici (Sterilizzati)	€.	187,263	198,354	11,091	187,263	
102030200400010	1.10.20.30.020.040.00.000	A.II.3 b.7) F.do amm. Impianti di allarme e sicurezza (Non sterilizzati)	€.	542,213	540,196	(2,017)	542,213	
102030200400020	1.10.20.30.020.042.00.000	A.II.3 b.8) F.do amm. Impianti di allarme e sicurezza (Sterilizzati)	€.	53,922	66,171	12,249	53,922	
102030200500010	1.10.20.30.020.050.00.000	A.II.3 b.9) F.do amm. Altri impianti e macchinari specifici (Non sterilizzati)	€.	2,847,921	2,847,922	1	2,847,921	
102030200500020	1.10.20.30.020.052.00.000	A.II.3 b.10) F.do amm. Altri impianti e macchinari specifici (Sterilizzati)	€.	4,896,207	4,928,878	32,671	4,896,207	
102030200600010	1.10.20.30.020.060.00.000	A.II.3 b.11) F.do amm. Altri impianti e macchinari generici (Non sterilizzati)	€.	38,453	38,454	1	38,453	
102030200600020	1.10.20.30.020.062.00.000	A.II.3 b.12) F.do amm. Altri impianti e macchinari generici (Sterilizzati)	€.	0	0	0	0	
102030200700010	1.10.20.30.020.070.00.000	A.II.3 b.13) F.do amm. Altri impianti (Non sterilizzati)	€.	41,724	41,724	0	41,724	
102030200700020	1.10.20.30.020.072.00.000	A.II.3 b.14) F.do amm. Altri impianti (Sterilizzati)	€.	0	0	0	0	

Ulteriori trasferimenti / aggiornamenti L.R.23/2015	Giroconti (+/-)	Cessioni d'esercizio (storno fondo beni dismessi)	Ammortamenti dell'esercizio
	1		3,042
	(1)		
			15,121
	1		23,871
	(1)		11,092
	(2)	2,015	
			12,249
	1		
			32,671
	1		

			Valore netto al 31/12/2024	Valore netto al 31/12/2025	Variazione		
102040000000000	1.10.20.40.000.000.00.000	**A.II.4 Attrezzature sanitarie e scientifiche**	**€.**	**10,062,104**	**8,652,315**	**(1,409,789)**	**0**
102040100000000	1.10.20.40.010.000.00.000	**A.II.4 a.) Attrezzature sanitarie e scientifiche**	**€.**	**44,081,234**	**43,477,034**	**(604,200)**	**44,081,234**	**0**	**0**	**0**

Ulteriori trasferimenti / aggiornamenti L.R.23/2015	Giroconti (+/-)	Rivalutazione monetaria dell'esercizio	Rivalutazione economica dell'esercizio	Svalutazione dell'esercizio	Acquisizioni dell'esercizio e costruzioni in economia	Manutenzioni incrementative	Incrementi da immobil. In corso terminate	Cessioni d'esercizio (valore contabile netto)
	4							
0	**0**	**0**	**0**	**0**	**2,057,841**	**0**	**0**	**2,662,041**

COD_COGE_NI	COD_COGE_NI_OLD	Descrizione		Valore netto al 31/12/2024	Valore netto al 31/12/2025	Variazione	Costo storico al 31/12/2024	Giroconti per riclassifica saldi di apertura su nuovi conti SP (+/-)	Rivalutazione es. preced.	Svalutazioni es. preced.
102040100100010	1.10.20.40.010.010.00.000	A.II.4 a.1) Attrezzature sanitarie (Non sterilizzate)	€.	7,732,511	5,763,227	(1,969,284)	7,732,511			
102040100100020	1.10.20.40.010.012.00.000	A.II.4 a.2) Attrezzature sanitarie (Sterilizzate)	€.	35,952,941	37,320,356	1,367,415	35,952,941			
102040100200010	1.10.20.40.010.020.00.000	A.II.4 a.3) Beni per assistenza protesica (Non sterilizzate)	€.	0	0	0	0			
102040100200020	1.10.20.40.010.022.00.000	A.II.4 a.4) Beni per assistenza protesica (Sterilizzate)	€.	0	0	0	0			

Ulteriori trasferimenti / aggiornamenti L.R.23/2015	Giroconti (+/-)	Rivalutazione monetaria dell'esercizio	Rivalutazione economica dell'esercizio	Svalutazione dell'esercizio	Acquisizioni dell'esercizio e costruzioni in economia	Manutenzioni incrementative	Incrementi da immobil. In corso terminate	Cessioni d'esercizio (valore contabile netto)
								1,969,284
					2,056,794			689,379

772

01003030 10	1.10.20.40.010.080.00.000	A.II.4 a.5) Altre attrezzature sanitarie (Non sterilizzate)	€	182.654	179,276	(3,378)	182,654										3,378
01003030 20	1.10.20.40.010.082.00.000	A.II.4 a.6) Altre attrezzature sanitarie (Sterilizzate)	€	213,128	214,175	1,047	213,128							1,047			

102040200000 00	1.10.20.40.020.000.00.000	**A.II.4 b) Fondo ammortamento Attrezzature sanitarie e scientifiche**	**€**	**34,019,130**	**34,824,719**	**805,589**	**34,019,130**	**0**				**0**	**(4)**	**2,578,569**	**3,384,162**				

COD_COGE_NI	COD_COGE_NI_OLD	Descrizione		Valore netto al 31/12/2024	Valore netto al 31/12/2025	Variazione	Fondo ammortamento 31/12/2024	Giroconti per riclassifica saldi di apertura su nuovi conti SP (+/-)	Ulteriori trasferimenti / aggiornamenti L.R23/2015	Giroconti (+/-)	Cessioni d'esercizio (storno fondo beni dismessi)	Ammortamenti dell'esercizio
102040200100 10	1.10.20.40.020.010.00.000	A.II.4 b.1) F.do amm. Attrezzature sanitarie (Non sterilizzate)	€	7,732,511	5,763,226	(1,969,285)	7,732,511			(1)	1,969,284	
102040200100 20	1.10.20.40.020.012.00.000	A.II.4 b.2) F.do amm. Attrezzature sanitarie (Sterilizzate)	€	25,929,896	28,694,367	2,764,471	25,929,896			(4)	605,907	3,370,382
102040200200 10	1.10.20.40.020.020.00.000	A.II.4 b.3) F.do amm. Beni per assistenza protesica (Non sterilizzate)	€	0	0	0	0					
102040200200 20	1.10.20.40.020.022.00.000	A.II.4 b.4) F.do amm. Beni per assistenza protesica (Sterilizzate)	€	0	0	0	0					
102040200300 10	1.10.20.40.020.080.00.000	A.II.4 b.5) F.do amm. Altre attrezzature sanitarie (Non sterilizzate)	€	182,653	179,276	(3,377)	182,653			1	3,378	
102040200300 20	1.10.20.40.020.082.00.000	A.II.4 b.6) F.do amm. Altre attrezzature sanitarie (Sterilizzate)	€	174,070	187,850	13,780	174,070				13,780	

				Valore netto al 31/12/2024	Valore netto al 31/12/2025	Variazione				
102050 000000 00	1.10.20.50.000.000.00.000	**A.II.5 Mobili ed arredi**	**€**	**145,323**	**135,288**	**(10,036)**	**0**		**0**	

102050 100000 00	1.10.20.50.010.000.00.000	**A.II.5 a.) Mobili ed arredi**	**€**	**2,065,670**	**2,084,584**	*18,914*	**2,065,670**	**0**	**0**	**0**	**0**	**0**	**0**	**0**	**0**	**23,784**	**0**	**0**	**4,870**

COD_COGE_NI	COD_COGE_NI_OLD	Descrizione		Valore netto al 31/12/2024	Valore netto al 31/12/2025	Variazione	Costo storico al 31/12/2024	Giroconti per riclassifica saldi di apertura su nuovi conti SP (+/-)	Rivalutazione es. preced.	Svalutazioni es. preced.	Ulteriori trasferimenti / aggiornamenti L.R23/2015	Giroconti (+/-)	Rivalutazione monetaria dell'esercizio	Rivalutazione economica dell'esercizio	Svalutazione dell'esercizio	Acquisizioni dell'esercizio e costruzioni in economia	Manutenzioni incrementative	Incrementi da immobil. In corso terminate	Cessioni d'esercizio (valore contabile netto)
102050 100100 10	1.10.20.50.010.010.00.000	A.II.5 a.1) Mobili , arredi e attrezzature ufficio (Non sterilizzati)	€	972,386	969,145	(3,241)	972,386												3,241
102050 100100 20	1.10.20.50.010.012.00.000	A.II.5 a.2) Mobili , arredi e attrezzature ufficio (Sterilizzati)	€	235,890	255,515	19,625	235,890									19,725			100
102050 100200 10	1.10.20.50.010.020.00.000	A.II.5 a.3) Scaffalature (Non sterilizzati)	€	34,877	34,877	0	34,877												
102050 100200 20	1.10.20.50.010.022.00.000	A.II.5 a.4) Scaffalature (Sterilizzati)	€	0	0	0	0												
102050 100300 10	1.10.20.50.010.030.00.000	A.II.5 a.5) Mobili ed arredi diversi (Non sterilizzati)	€	585,156	584,216	(940)	585,156												940
102050 100300 20	1.10.20.50.010.032.00.000	A.II.5 a.6) Mobili ed arredi diversi (Sterilizzati)	€	125,103	128,573	3,470	125,103									4,059			589
102050 100400 10	1.10.20.50.010.050.00.000	A.II.5 a.7) Altri mobili e arredi (Non sterilizzati)	€	112,106	112,106	0	112,106												
102050 100400 20	1.10.20.50.010.052.00.000	A.II.5 a.8) Altri mobili e arredi (Sterilizzati)	€	152	152	0	152												

102050 200000 00	1.10.20.50.020.000.00.000	**A.II.5 b.) Fondo ammortamento Mobili ed arredi**	**€**	**1,920,347**	**1,969,296**	*28,949*	**1,920,347**	**0**				**0**	**0**	**4,870**	**33,819**				

COD_COGE_NI	COD_COGE_NI_OLD	Descrizione		Valore netto al 31/12/2024	Valore netto al 31/12/2025	Variazione	Fondo ammortamento 31/12/2024	Giroconti per riclassifica saldi di apertura su nuovi conti SP (+/-)	Ulteriori trasferimenti / aggiornamenti L.R23/2015	Giroconti (+/-)	Cessioni d'esercizio (storno fondo beni dismessi)	Ammortamenti dell'esercizio
102050 200100 10	1.10.20.50.020.010.00.000	A.II.5 b.1) F.do amm. Mobili , arredi e attrezzature ufficio (Non sterilizzati)	€	972,386	969,145	(3,241)	972,386				3,241	
102050 200100 20	1.10.20.50.020.012.00.000	A.II.5 b.2) F.do amm. Mobili , arredi e attrezzature ufficio (Sterilizzati)	€	137,546	164,492	26,946	137,546				100	27,046
102050 200200 10	1.10.20.50.020.020.00.000	A.II.5 b.3) F.do amm. Scaffalature (Non sterilizzati)	€	34,877	34,877	0	34,877					
102050 200200 20	1.10.20.50.020.022.00.000	A.II.5 b.4) F.do amm. Scaffalature (Sterilizzati)	€	0	0	0	0					
102050 200300 10	1.10.20.50.020.030.00.000	A.II.5 b.5) F.do amm. Mobili ed arredi diversi (Non sterilizzati)	€	585,157	584,217	(940)	585,157				940	
102050 200300 20	1.10.20.50.020.032.00.000	A.II.5 b.6) F.do amm. Mobili ed arredi diversi (Sterilizzati)	€	78,152	84,307	6,155	78,152				589	6,744
102050 200400 10	1.10.20.50.020.050.00.000	A.II.5 b.7) F.do amm. Altri mobili e arredi (Non sterilizzati)	€	112,106	112,106	0	112,106					
102050 200400 20	1.10.20.50.020.052.00.000	A.II.5 b.8) F.do amm. Altri mobili e arredi (Sterilizzati)	€	123	152	29	123					29

				Valore netto al 31/12/2024	Valore netto al 31/12/2025	Variazione				
102060 000000 00	1.10.20.60.000.000.00.000	**A.II.6 Automezzi**	**€**	**0**	**0**	*0*	**0**		**0**	

102060 100000 00	1.10.20.60.010.000.00.000	**A.II.6 a.) Automezzi**	**€**	**1,451**	**1,451**	*0*	**1,451**	0	**0**	**0**	**0**	**0**	**0**	**0**	**0**	**0**	**0**	**0**	**0**

COD_COGE_NI	COD_COGE_NI_OLD	Descrizione		Valore netto al 31/12/2024	Valore netto al 31/12/2025	Variazione	Costo storico al 31/12/2024	Giroconti per riclassifica saldi di apertura su nuovi conti SP (+/-)	Rivalutazione es. preced.	Svalutazioni es. preced.	Ulteriori trasferimenti / aggiornamenti L.R23/2015	Giroconti (+/-)	Rivalutazione monetaria dell'esercizio	Rivalutazione economica dell'esercizio	Svalutazione dell'esercizio	Acquisizioni dell'esercizio e costruzioni in economia	Manutenzioni incrementative	Incrementi da immobil. In corso terminate	Cessioni d'esercizio (valore contabile netto)
102060 100100 10	1.10.20.60.010.010.00.000	A.II.6 a.1) Automezzi (Non sterilizzati)	€	0	0	0	0												
102060 100100 20	1.10.20.60.010.012.00.000	A.II.6 a.2) Automezzi (Sterilizzati)	€	0	0	0	0												
102060 100200 10	1.10.20.60.010.020.00.000	A.II.6 a.3) Ambulanze utilizzate per il 118 (Non sterilizzati)	€	0	0	0	0												
102060 100200 20	1.10.20.60.010.022.00.000	A.II.6 a.4) Ambulanze utilizzate per il 118 (Sterilizzati)	€	0	0	0	0												
102060 100300 10	1.10.20.60.010.030.00.000	A.II.6 a.5) Altre ambulanze (Non sterilizzati)	€	0	0	0	0												
102060 100300 20	1.10.20.60.010.032.00.000	A.II.6 a.6) Altre ambulanze (Sterilizzati)	€	0	0	0	0												
102060 100400 10	1.10.20.60.010.040.00.000	A.II.6 a.7) Altri mezzi di trasporto* (Non sterilizzati)	€	234	234	0	234												
102060 100400 20	1.10.20.60.010.042.00.000	A.II.6 a.8) Altri mezzi di trasporto* (Sterilizzati)	€	0	0	0	0												
102060 100500 10	1.10.20.60.010.050.00.000	A.II.6 a.9) Altri automezzi (Non sterilizzati)	€	1,217	1,217	0	1,217												
102060 100500 20	1.10.20.60.010.052.00.000	A.II.6 a.10) Altri automezzi (Sterilizzati)	€	0	0	0	0												

* Sono da comprendere in questa voce anche le autovetture di servizio e di motoveicoli.

102060 200000 00	1.10.20.60.020.000.00.000	**A.II.6 b.) Fondo ammortamento Automezzi**	**€**	**1,451**	**1,451**	*0*	**1,451**	**0**				0	**0**	**0**	**0**				

COD_COGE_NI	COD_COGE_NI_OLD	Descrizione		Valore netto al 31/12/2024	Valore netto al 31/12/2025	Variazione	Fondo ammortamento 31/12/2024	Giroconti per riclassifica saldi di apertura su nuovi conti SP (+/-)	Ulteriori trasferimenti / aggiornamenti L.R23/2015	Giroconti (+/-)	Cessioni d'esercizio (storno fondo beni dismessi)	Ammortamenti dell'esercizio
102060 200100 10	1.10.20.60.020.010.00.000	A.II.6 b.1) F.do amm. Automezzi (Non sterilizzati)	€	0	0	0	0					
102060 200100 20	1.10.20.60.020.012.00.000	A.II.6 b.2) F.do amm. Automezzi (Sterilizzati)	€	0	0	0	0					
102060 200200 10	1.10.20.60.020.020.00.000	A.II.6 b.3) F.do amm. Ambulanze utilizzate per il 118 (Non sterilizzati)	€	0	0	0	0					
102060 200200 20	1.10.20.60.020.022.00.000	A.II.6 b.4) F.do amm. Ambulanze utilizzate per il 118 (Sterilizzati)	€	0	0	0	0					
102060 200300 10	1.10.20.60.020.030.00.000	A.II.6 b.5) F.do amm. Altre ambulanze (Non sterilizzati)	€	0	0	0	0					
102060 200300 20	1.10.20.60.020.032.00.000	A.II.6 b.5) F.do amm. Altre ambulanze (Sterilizzati)	€	0	0	0	0					
102060 200400 10	1.10.20.60.020.040.00.000	A.II.6 b.6) F.do amm. Altri mezzi di trasporto* (Non sterilizzati)	€	234	234	0	234					
102060 200400 20	1.10.20.60.020.042.00.000	A.II.6 b.7) F.do amm. Altri mezzi di trasporto* (Sterilizzati)	€	0	0	0	0					
102060 200500 10	1.10.20.60.020.050.00.000	A.II.6 b.8) F.do amm. Altri automezzi (Non sterilizzati)	€	1,217	1,217	0	1,217					
102060 200500 20	1.10.20.60.020.052.00.000	A.II.6 b.9) F.do amm. Altri automezzi (Sterilizzati)	€	0	0	0	0					

				Valore netto al 31/12/2024	Valore netto al 31/12/2025	Variazione				
102070 000000 00	1.10.20.70.000.000.00.000	**A.II.7 Oggetti d'arte**	**€**	**42,900**	**43,050**	*150*	**42,900**	**0**	**0**	

102070 100000 00	1.10.20.70.010.000.00.000	**A.II.7 a.) Oggetti d'arte**	**€**	**42,900**	**43,050**	**150**	**42,900**	**0**	**0**	**0**	**0**	**0**	**0**	**0**	**0**	**150**	**0**	**0**	**0**

COD_COGE_NI	COD_COGE_NI_OLD	Descrizione		Valore netto al 31/12/2024	Valore netto al 31/12/2025	Variazione	Costo storico al 31/12/2024	Giroconti per riclassifica saldi di apertura su nuovi conti SP (+/-)	Rivalutazione es. preced.	Svalutazioni es. preced.	Ulteriori trasferimenti / aggiornamenti L.R23/2015	Giroconti (+/-)	Rivalutazione monetaria dell'esercizio	Rivalutazione economica dell'esercizio	Svalutazione dell'esercizio	Acquisizioni dell'esercizio e costruzioni in economia	Manutenzioni incrementative	Incrementi da immobil. In corso terminate	Cessioni d'esercizio (valore contabile netto)
102070 100100 00	1.10.20.70.010.010.00.000	A.II.7 a.1) Oggetti d'arte	€	42,900	43,050	150	42,900									150			

				Valore netto al 31/12/2024	Valore netto al 31/12/2025	Variazione				
102080 000000 00	1.10.20.80.000.000.00.000	**A.II.8 Altre immobilizzazioni materiali**	**€**	**127,328**	**148,399**	*21,071*	**0**		**(4)**	

102080 100000 00	1.10.20.80.010.000.00.000	**A.II.8 a.) Altre immobilizzazioni materiali**	**€**	**2,736,786**	**2,826,441**	*89,655*	**2,736,786**	**0**	**0**	**0**	**0**	**0**	**0**	**0**	**0**	**90,687**	**0**	**0**	**1,032**

COD_COGE_NI	COD_COGE_NI_OLD	Descrizione		Valore netto al 31/12/2024	Valore netto al 31/12/2025	Variazione	Costo storico al 31/12/2024	Giroconti per riclassifica saldi di apertura su nuovi conti SP (+/-)	Rivalutazione es. preced.	Svalutazioni es. preced.	Ulteriori trasferimenti / aggiornamenti L.R23/2015	Giroconti (+/-)	Rivalutazione monetaria dell'esercizio	Rivalutazione economica dell'esercizio	Svalutazione dell'esercizio	Acquisizioni dell'esercizio e costruzioni in economia	Manutenzioni incrementative	Incrementi da immobil. In corso terminate	Cessioni d'esercizio (valore contabile netto)
102080 100100 10	1.10.20.80.010.010.00.000	A.II.8 a.1) Elaboratori e personal computer e altre attrezzature EDP (Non sterilizzate)	€	1,021,576	1,021,576	0	1,021,576												
102080 100100 20	1.10.20.80.010.012.00.000	A.II.8 a.2) Elaboratori e personal computer e altre attrezzature EDP (Sterilizzati)	€	1,559,688	1,650,375	90,687	1,559,688									90,687			
102080 100200 10	1.10.20.80.010.020.00.000	A.II.8 a.3) Macchine ufficio ordinarie (Non sterilizzati)	€	2,185	2,185	0	2,185												
102080 100200 20	1.10.20.80.010.022.00.000	A.II.8 a.4) Macchine ufficio ordinarie (Sterilizzati)	€	0	0	0	0												
102080 100300 10	1.10.20.80.010.030.00.000	A.II.8 a.5) Macchine ufficio elettriche ed elettroniche (Non sterilizzati)	€	53,838	53,838	0	53,838												
102080 100300 20	1.10.20.80.010.032.00.000	A.II.8 a.6) Macchine ufficio elettriche ed elettroniche (Sterilizzati)	€	404	404	0	404												
102080 100400 10	1.10.20.80.010.040.00.000	A.II.8 a.7) Altri beni materiali da ammortizzare gestione caratteristica (Non sterilizzati)	€	19,847	18,815	(1,032)	19,847												1,032
102080 100400 20	1.10.20.80.010.042.00.000	A.II.8 a.8) Altri beni materiali da ammortizzare gestione caratteristica (Sterilizzati)	€	0	0	0	0												
102080 100500 10	1.10.20.80.010.050.00.000	A.II.8 a.9) Altri beni materiali da ammortizzare gestione non caratteristica (Non sterilizzati)	€	0	0	0	0												
102080 100500 20	1.10.20.80.010.052.00.000	A.II.8 a.10) Altri beni materiali da ammortizzare gestione non caratteristica (Sterilizzati)	€	0	0	0	0												
102080 100600 10	1.10.20.80.010.060.00.000	A.II.8 a.11) Altri beni (Non sterilizzati)	€	79,248	79,248	0	79,248												
102080 100600 20	1.10.20.80.010.062.00.000	A.II.8 a.12) Altri beni (Sterilizzati)	€	0	0	0	0												

Sono da comprendere in questa voce anche le attrezzature generiche.

102080 200000 00	1.10.20.80.020.000.00.000	**A.II.8 b.) Fondo ammortamento Altre immobilizz. Materiali**	**€**	**2,609,458**	**2,678,042**	*68,584*	**2,609,458**	**0**				**0**	**4**	**1,032**	**69,612**				

COD_COGE_NI	COD_COGE_NI_OLD	Descrizione		Valore netto al 31/12/2024	Valore netto al 31/12/2025	Variazione	Fondo ammortamento 31/12/2024	Giroconti per riclassifica saldi di apertura su nuovi conti SP (+/-)	Ulteriori trasferimenti / aggiornamenti L.R23/2015	Giroconti (+/-)	Cessioni d'esercizio (storno fondo beni dismessi)	Ammortamenti dell'esercizio
102080 200100 10	1.10.20.80.020.010.00.000	A.II.8 b.1) F.do amm. Elaboratori e personal computer e altre attrezzature EDP (Non sterilizzati)	€	1,021,577	1,021,577	0	1,021,577					
102080 200100 20	1.10.20.80.020.012.00.000	A.II.8 b.2) F.do amm. Elaboratori e personal computer e altre attrezzature EDP (Sterilizzati)	€	1,432,364	1,501,976	69,612	1,432,364					69,612

1020020010	1.1.0.20.80.020.020.00.000	A.II.8 b.3) F.do amm. Macchine ufficio ordinarie (Non sterilizzati)	€.	2.181	2.185	4	2.181			4								
1020020020	1.1.0.20.80.020.022.00.000	A.II.8 b.4) F.do amm. Macchine ufficio ordinarie (Sterilizzati)	€.	0	0	0	0											
1020030010	1.1.0.20.80.020.030.00.000	A.II.8 b.5) F.do amm. Macchine ufficio elettriche ed elettroniche (Non sterilizzati)	€.	53.838	53.838	0	53.838											
1020080200030020	1.1.0.20.80.020.032.00.000	A.II.8 b.6) F.do amm. Macchine ufficio elettriche ed elettroniche (Sterilizzati)	€.	404	404	0	404											
1020080200400010	1.1.0.20.80.020.040.00.000	A.II.8 b.7) F.do amm. Altri beni materiali da ammortizzare gestione caratteristica (Non sterilizzati)	€.	19.846	18.814	(1.032)	19.846					1.032						
1020080200440020	1.1.0.20.80.020.042.00.000	A.II.8 b.8) F.do amm. Altri beni materiali da ammortizzare gestione caratteristica (Sterilizzati)	€.	0	0	0	0											
1020080200500010	1.1.0.20.80.020.050.00.000	A.II.8 b.9) F.do amm. Altri beni materiali da ammortizzare gestione non caratteristica (Non sterilizzati)	€.	0	0	0	0											
1020080200560020	1.1.0.20.80.020.052.00.000	A.II.8 b.10) F.do amm. Altri beni materiali da ammortizzare gestione non caratteristica (Sterilizzati)	€.	0	0	0	0											
1020080200600010	1.1.0.20.80.020.060.00.000	A.II.8 b.11) F.do amm. Altri beni (Non sterilizzati)	€.	79.248	79.248	0	79.248											
1020080200600020	1.1.0.20.80.020.062.00.000	A.II.8 b.12) F.do amm. Altri beni (Sterilizzati)	€.	0	0	0	0											

Sono da comprendere in questa voce anche le attrezzature generiche.

				Valore netto al 31/12/2024	Valore netto al 31/12/2025	Variazione													
1020900000000000	1.1.0.20.90.000.000.00.000	**A.II.9 Immobilizzazioni in corso ed acconti**	€.	**602.165**	475.417	(126.748)	**602.165**	**0**	**0**	**0**	**0**	**0**	**0**	**0**	**0**	**706.586**	**0**	**0**	**833.334**

COD_COGE_NI	COD_COGE_NI_OLD	Descrizione		Valore netto al 31/12/2024	Valore netto al 31/12/2025	Variazione	Costo storico al 31/12/2024	Girocontiper riclassifica saldi di apertura su nuovi conti SP (+/-)	Rivalutazione monetaria es. preced.	Svalutazioni es. preced.	Ulteriori trasferimenti / aggiornamenti L.P.23/2015	Giroconti (+/-)	Rivalutazione monetaria dell'esercizio	Rivalutazione economica dell'esercizio	Svalutazione dell'esercizio	Capitalizzazioni dell'esercizio	Manutenzioni incrementative	Interessi capitalizzati dell'esercizio	Valore definitivo (*) cespite completato
1020901000000000	1.1.0.20.90.010.000.00.000	A.II.9.1) Immobilizzazioni materiali in corso di esecuzione	€.	602.165	475.417	(126.748)	602.165									706.586			833.334
1020902000000000	1.1.0.20.90.020.000.00.000	A.II.9.2) Fornitori conto anticipi per acquisto immobilizzazioni materiali	€.	0	0	0	0												
1020903000000000	1.1.0.20.90.030.000.00.000	A.II.9.3) Altre immobilizzazioni in corso	€.	0	0	0	0												

(*) Il valore definitivo del cespite completato è pari al totale delle capitalizzazioni effettuate ed ha contropartita (in Dare) nella rispettiva voce di bilancio in cui va indicato il cespite finito.

				Valore netto al 31/12/2024	Valore netto al 31/12/2025	Variazione				
1021000000000000	1.1.0.20.98.000.000.00.000	**A.II.10 F.do Svalutazione immobilizzazioni materiali**	€.	**0**	**0**	*0*		**0**	**0**	

1021001000000000	1.1.0.20.98.010.000.00.000	**A.II.10.a) F.do Svalutazione Terreni**	€.	**0**	**0**	*0*	**0**	**0**	**0**	**0**	**0**	**0**	**0**

COD_COGE_NI	COD_COGE_NI_OLD	Descrizione		Valore netto al 31/12/2024	Valore netto al 31/12/2025	Variazione	Fondo svalutazione 31.0.2/2024	Girocontiper riclassifica saldi di apertura su nuovi conti SP (+/-)	Ulteriori trasferimenti / aggiornamenti L.P.23/2015	Giroconti (+/-)	Utilizzo Fondo (storno fondo svalutazioni)	Svalutazioni dell'esercizio
1021001001000010	1.1.0.20.98.010.010.00.000	A.II.10.a.1) F.do Svalutazione Terreni Disponibili (Non sterilizzati)	€.	0	0	0	0					
1021001001000020	1.1.0.20.98.010.012.00.000	A.II.10.a.2) F.do Svalutazione Terreni Disponibili (sterilizzati)	€.	0	0	0	0					
1021001002000010	1.1.0.20.98.010.020.00.000	A.II.10.a.3) F.do Svalutazione Terreni Indisponibili (Non sterilizzati)	€.	0	0	0	0					
1021001002000020	1.1.0.20.98.010.022.00.000	A.II.10.a.4) F.do Svalutazione Terreni Indisponibili (sterilizzati)	€.	0	0	0	0					

1021002000000000	1.1.0.20.98.020.000.00.000	**A.II.10.b) F.do Svalutazione Fabbricati**	€.	**0**	**0**	*0*	**0**	**0**	**0**	**0**	**0**	**0**	**0**

COD_COGE_NI	COD_COGE_NI_OLD	Descrizione		Valore netto al 31/12/2024	Valore netto al 31/12/2025	Variazione	Fondo svalutazione 31.0.2/2024	Girocontiper riclassifica saldi di apertura su nuovi conti SP (+/-)	Ulteriori trasferimenti / aggiornamenti L.P.23/2015	Giroconti (+/-)	Utilizzo Fondo (storno fondo svalutazioni)	Svalutazioni dell'esercizio
1021002001000010	1.1.0.20.98.020.010.00.000	A.II.10.b.1) F.do Svalutazione Fabbricati Disponibili (Non sterilizzati)	€.	0	0	0	0					
1021002001000020	1.1.0.20.98.020.012.00.000	A.II.10.b.2) F.do Svalutazione Fabbricati Disponibili (Sterilizzati)	€.	0	0	0	0					
1021002002000010	1.1.0.20.98.020.020.00.000	A.II.10.b.3) F.do Svalutazione Fabbricati Indisponibili (Non sterilizzati)	€.	0	0	0	0					
1021002002000020	1.1.0.20.98.020.022.00.000	A.II.10.b.4) F.do Svalutazione Fabbricati Indisponibili (sterilizzati)	€.	0	0	0	0					

1021003000000000	1.1.0.20.98.030.000.00.000	**A.II.10.c) F.do Svalutazione Impianti e macchinari**	€.	**0**	**0**	*0*	**0**	**0**	**0**	**0**	**0**	**0**	**0**

COD_COGE_NI	COD_COGE_NI_OLD	Descrizione		Valore netto al 31/12/2024	Valore netto al 31/12/2025	Variazione	Fondo svalutazione 31.0.2/2024	Girocontiper riclassifica saldi di apertura su nuovi conti SP (+/-)	Ulteriori trasferimenti / aggiornamenti L.P.23/2015	Giroconti (+/-)	Utilizzo Fondo (storno fondo svalutazioni)	Svalutazioni dell'esercizio
1021003001000010	1.1.0.20.98.030.010.00.000	A.II.10.c.1) F.do Svalutazione Impianti e macchinari (Non sterilizzati)	€.	0	0	0	0					
1021003002000020	1.1.0.20.98.030.012.00.000	A.II.10.c.2) F.do Svalutazione Impianti e macchinari (sterilizzati)	€.	0	0	0	0					

1021004000000000	1.1.0.20.98.040.000.00.000	**A.II.10.d) F.do Svalutazione Attrezzature sanitarie e scientifiche**	€.	**0**	**0**	*0*	**0**	**0**	**0**	**0**	**0**	**0**	**0**

COD_COGE_NI	COD_COGE_NI_OLD	Descrizione		Valore netto al 31/12/2024	Valore netto al 31/12/2025	Variazione	Fondo svalutazione 31.0.2/2024	Girocontiper riclassifica saldi di apertura su nuovi conti SP (+/-)	Ulteriori trasferimenti / aggiornamenti L.P.23/2015	Giroconti (+/-)	Utilizzo Fondo (storno fondo svalutazioni)	Svalutazioni dell'esercizio
1021004001000010	1.1.0.20.98.040.010.00.000	A.II.10.d.1) F.do Svalutazione Attrezz. Sanitarie e scientifiche (Non sterilizzati)	€.	0	0	0	0					
1021004001000020	1.1.0.20.98.040.012.00.000	A.II.10.d.2) F.do Svalutazione Attrezz. Sanitarie e scientifiche (Sterilizzati)	€.	0	0	0	0					
1021004002000010	1.1.0.20.98.040.020.00.000	A.II.10.d.3) F.do Svalutazione Beni per assistenza protesica (Non sterilizzati)	€.	0	0	0	0					
1021004002000020	1.1.0.20.98.040.022.00.000	A.II.10.d.4) F.do Svalutazione Beni per assistenza protesica (Sterilizzati)	€.	0	0	0	0					

1021005000000000	1.1.0.20.98.050.000.00.000	**A.II.10.e) F.do Svalutazione Mobili e arredi**	€.	**0**	**0**	*0*	**0**	**0**	**0**	**0**	**0**	**0**	**0**

COD_COGE_NI	COD_COGE_NI_OLD	Descrizione		Valore netto al 31/12/2024	Valore netto al 31/12/2025	Variazione	Fondo svalutazione 31/12/2024	Girocontiper riclassifica saldi di apertura su nuovi conti SP (+/-)	Ulteriori trasferimenti / aggiornamenti L.P.23/2015	Giroconti (+/-)	Utilizzo Fondo (storno fondo svalutazioni)	Svalutazioni dell'esercizio
1021005001000010	1.1.0.20.98.050.010.00.000	A.II.10.e.1) F.do Svalutazione Mobili e arredi (Non sterilizzati)	€.	0	0	0	0					
1021005002000020	1.1.0.20.98.050.012.00.000	A.II.10.e.2) F.do Svalutazione Mobili e arredi (sterilizzati)	€.	0	0	0	0					

1021006000000000	1.1.0.20.98.060.000.00.000	**A.II.10.f) F.do Svalutazione Automezzi**	€.	**0**	**0**	*0*	**0**	**0**	**0**	**0**	**0**	**0**	**0**

COD_COGE_NI	COD_COGE_NI_OLD	Descrizione		Valore netto al 31/12/2024	Valore netto al 31/12/2025	Variazione	Fondo svalutazione 31.0.2/2024	Girocontiper riclassifica saldi di apertura su nuovi conti SP (+/-)	Ulteriori trasferimenti / aggiornamenti L.P.23/2015	Giroconti (+/-)	Utilizzo Fondo (storno fondo svalutazioni)	Svalutazioni dell'esercizio
1021006001000010	1.1.0.20.98.060.010.00.000	A.II.10.f.1) F.do Svalutazione Automezzi (Non sterilizzati)	€.	0	0	0	0					
1021006002000020	1.1.0.20.98.060.012.00.000	A.II.10.f.2) F.do Svalutazione Automezzi (sterilizzati)	€.	0	0	0	0					

1021007000000000	1.1.0.20.98.070.000.00.000	**A.II.10.g) F.do Svalutazione Oggetti d'arte**	€.	**0**	**0**	*0*	**0**	**0**	**0**	**0**	**0**	**0**	**0**

COD_COGE_NI	COD_COGE_NI_OLD	Descrizione		Valore netto al 31/12/2024	Valore netto al 31/12/2025	Variazione	Fondo svalutazione 31.0.2/2024	Girocontiper riclassifica saldi di apertura su nuovi conti SP (+/-)	Ulteriori trasferimenti / aggiornamenti L.P.23/2015	Giroconti (+/-)	Utilizzo Fondo (storno fondo svalutazioni)	Svalutazioni dell'esercizio
1021007001000010	1.1.0.20.98.070.010.00.000	A.II.10.g.1) F.do Svalutazione Oggetti d'arte	€.	0	0	0	0					

1021008000000000	1.1.0.20.98.080.000.00.000	**A.II.10.h) F.do Svalutazione Altre immobil. Materiali**	€.	**0**	**0**	*0*	**0**	**0**	**0**	**0**	**0**	**0**	**0**

COD_COGE_NI	COD_COGE_NI_OLD	Descrizione		Valore netto al 31/12/2024	Valore netto al 31/12/2025	Variazione	Fondo svalutazione 31/12/2024	Girocontiper riclassifica saldi di apertura su nuovi conti SP (+/-)	Ulteriori trasferimenti / aggiornamenti L.P.23/2015	Giroconti (+/-)	Utilizzo Fondo (storno fondo svalutazioni)	Svalutazioni dell'esercizio
1021008001000010	1.1.0.20.98.080.010.00.000	A.II.10.h.1) F.do Svalutazione Altre immobil. materiali (Non sterilizzati)	€.	0	0	0	0					
1021008002000020	1.1.0.20.98.080.012.00.000	A.II.10.h.2) F.do Svalutazione Altre immobil. materiali (sterilizzati)	€.	0	0	0	0					

				Valore netto al 31/12/2024	Valore netto al 31/12/2025	Variazione
1030000000000000	1.1.0.30.00.000.000.00.000	**A.II. Immobilizzazioni finanziarie.**	€.	**0**	**5.935.399**	**5.935.399**

1030100000000000	1.1.0.30.10.000.000.00.000	**A.II.1 Crediti Finanziari**	€.	**0**	**0**	*0*	**0**	**0**	**0**	**0**	**0**	**0**	**0**	**0**	**0**	**0**	**0**	**0**	**0**	**0**	**0**	**0**	**0**	**0**	**0**

COD_COGE_NI	COD_COGE_NI_OLD	Descrizione		Valore netto al 31/12/2024	Valore netto al 31/12/2025	Variazione	Valore iniziale LORDO al 31.0.2/2024	Incrementi dell'esercizio: Girocontiper riclassifica saldi di apertura su nuovi conti SP (+/-)	Incrementi dell'esercizio: Giroconti crediti e s. preced. (riclassific. e adeguam.) (+/-)	Incrementi dell'esercizio: Incrementi dell'esercizio	Decrementi dell'esercizio: Decrementi per valori sorti in e.s. precedenti	Ulteriori trasferimenti / aggiornamenti L.P.23/2015	Decrementi dell'esercizio: Decrementi per valori sorti nell'esercizio	Valore finale LORDO al 31.12.2025	Fondo svalutazione crediti al 31/12/2024	Adeguamento valori fondo a migliaia di euro (+/-)	Utilizzo del fondo	Accantonamento al fondo	Fondo svalutazione crediti al 31.0.2/2025	VALORE NOMINALE DEI CREDITI AL 31/12/ PER ANNO DI FORMAZIONE: Anno X-4 e precedenti	Anno X-3	Anno X-2	Anno X-1	Anno X	VALORE NETTO DEI CREDITI AL 31/12/2025 PER SCADENZA: Entro 12 mesi	Tra 1 e 5 anni	Oltre 5 anni
1030101000000000	1.1.0.30.10.010.000.00.000	A.II.1.a) Crediti finanziari v/Stato	€.	0	0	0	0						0	0				0				0	0		
1030102000000000	1.1.0.30.10.020.000.00.000	A.II.1.b) Crediti finanziari v/Regione	€.	0	0	0	0						0	0				0				0	0		
1030103000000000	1.1.0.30.10.030.000.00.000	A.II.1.c) Crediti finanziari v/Partecipate	€.	0	0	0	0						0	0				0				0	0		
1030104000000000	1.1.0.30.10.040.000.00.000	A.II.1.d) Crediti finanziari v/Altri	€.	0	0	0	0						0	0				0				0	0		

1030200000000000	1.1.0.30.20.000.000.00.000	**A.II.2 Titoli**	€.	**0**	**5.935.399**	**5.935.399**	**0**	**0**	**0**	**0**	**0**	**0**	**0**	**0**	**5.935.990**	**591**	**5.935.399**								

1030201000000000	1.1.0.30.20.010.000.00.000	**A.II.2.a) Partecipazioni**	€.	**0**	**0**	*0*	**0**	**0**	**0**	**0**	**0**	**0**	**0**	**0**	**0**	**0**	**0**								

COD_COGE_NI	COD_COGE_NI_OLD	Descrizione		Valore netto al 31/12/2024	Valore netto al 31/12/2025	Variazione	Costo storico al 31/12/2024	Girocontiper riclassifica saldi di apertura su nuovi conti SP (+/-)	Rivalutazione es. preced.	Svalutazioni es. preced.	Valore iniziale	Ulteriori trasferimenti / aggiornamenti L.P.23/2015	Giroconti (+/-)	Rivalutazione dell'esercizio	Svalutazione dell'esercizio	Acquisizioni dell'esercizio e conferimenti	Cessioni d'esercizio (valore contabile netto)	Valore contabile
1030201001000010	1.1.0.30.20.010.010.00.000	A.II.2.a.1) Partecipazioni in imprese controllate	€.	0	0	0	0				0		0	0	0	0	0	0
1030201002000010	1.1.0.30.20.010.015.00.000	A.II.2.a.2) Partecipazioni in imprese collegate	€.	0	0	0	0				0		0	0	0	0	0	0
1030201003000010	1.1.0.30.20.010.020.00.000	A.II.2.a.3) Partecipazioni in altre imprese	€.	0	0	0	0				0		0	0	0	0	0	0

Quadratura con scheda Dettaglio_SP
OK
OK
OK

774

Per Input vedi tabelle foglio Dettaglio_SP-San (Riga C134)

103020200000000	1.10.30.20.020.000.00.000	**A.III.2.b) Altri Titoli**	€.	**0**	**5,935,399**	**5,935,399**	**0**	**0**	**0**	**0**	**0**	**0**	**0**	**0**	**0**	**5,935,990**	**591**	**5,935,399**

COD_COGE_NI	COD_COGE_NI_OLD	Descrizione		Valore netto al 31/12/2024	Valore netto al 31/12/2025	Variazione	Costo storico al 31/12/2024	Giroconti per riclassifica saldi di apertura su nuovi conti SP (+/-)	Rivalutazione es. preced.	Svalutazioni es. preced.	Valore iniziale	Ulteriori trasferimenti / aggiornamenti L.R23/2015	Giroconti (+/-)	Rivalutazione dell'esercizio	Svalutazione dell'esercizio	Acquisizioni dell'esercizio e conferimenti	Cessioni d'esercizio (valore contabile netto)	Valore contabile
103020200100000	1.10.30.20.020.010.00.000	A.III.2.b.1) Titoli di Stato	€.	0	5,935,399	5,935,399	0				0					5,935,990	591	5,935,399
103020200200000	1.10.30.20.020.020.00.000	A.III.2.b.2) Altre Obbligazioni	€.	0	0	0	0				0							0
103020200300000	1.10.30.20.020.030.00.000	A.III.2.b.3) Titoli azionari quotati in Borsa	€.	0	0	0	0				0							0
103020200400000	1.10.30.20.020.040.00.000	A.III.2.b.4) Titoli diversi	€.	0	0	0	0				0							0

200000000000000	1.20.00.00.000.000.00.000	**B) ATTIVO CIRCOLANTE.**	€.	**84,827,106**	**83,162,461**	**(1,664,645)**		**0**

				Valore netto al 31/12/2024	Valore netto al 31/12/2025	Variazione		
201000000000000	1.20.10.00.000.000.00.000	**B.I. Rimanenze**	€.	**9,538,696**	10,570,446	1,031,750		**0**

201010000000000	1.20.10.10.000.000.00.000	**B.I.1 Rimanenze di materiale sanitario**	€.	**9,453,761**	**10,501,746**	**1,047,985**	**9,453,761**	**0**	**0**	**87,713,173**	**0**	**0**	**0**	**86,665,188**	**10,501,746**	**0**	**1,111,256**					

COD_COGE_NI	COD_COGE_NI_OLD	Descrizione		Valore netto al 31/12/2024	Valore netto al 31/12/2025	Variazione	Rimanenze iniziali (al netto Fdo Svalut. Magazzino)	Giroconti per riclassifica saldi di apertura su nuovi conti SP (+/-)	Giroconti e Riclassificazioni (+/-)	Acquisti d'esercizio	Utilizzi / Decrementi del Fdo Svalutazione Magazzino	Ulteriori trasferimenti / aggiornamenti L.R23/2015	Incrementi del Fdo Svalutazione Magazzino	Consumi d'esercizio	Rimanenze finali (al netto Fdo Svalut. Magazzino)	di cui Rim. Fin. presso terzi per distribuzione per nome e per conto	di cui Rim. Finali di reparto
1.20.10.10.0.10.010.0	1.20.10.10.010.010.00.000	Farmaceutici: Specialità Medicinali	€.														
201010100100000	1.20.10.10.010.010.01.000	B.I.1.a) Farmaceutici: Specialità Medicinali (File F compreso HCV)	€.														
201010100100100	1.20.10.10.010.010.01.050	B.I.1.a) Farmaceutici: Specialità Medicinali (File F escluso HCV)	€.	4,862,799	5,753,094	890,295	4,862,799			67,450,785				66,560,490	5,753,094		
201010100100200	1.20.10.10.010.010.01.070	B.I.1.c) Farmaceutici: Specialità Medicinali (HCV)	€.	0	0	0	0								0		
201010100100300	1.20.10.10.010.010.02.000	B.I.1.d) Farmaceutici: Specialità Medicinali (altro: farmaci ospedalieri)	€.	269,375	887,150	617,775	269,375			2,831,651				2,213,876	887,150		69,015
201010100100400	1.20.10.10.010.020.00.000	B.I.1.e) Farmaceutici: Specialità Medicinali (Doppio Canale ex Nota CUF 37)	€.	1,726,487	1,255,520	(470,967)	1,726,487			6,491,783				6,962,750	1,255,520		
201010100100500	1.20.10.10.010.030.00.000	B.I.1.f) Farmaceutici: Specialità Medicinali (Primo Ciclo terapeutico D.G.R. 10246/02)	€.	0	0	0	0								0		
201010100100600	1.20.10.10.010.810.00.000	B.I.1.g) Farmaceutici: Specialità Medicinali da Asl/Ao/Fondazioni della Regione	€.	0	0	0	0								0		
201010100100700	1.20.10.10.010.820.00.000	B.I.1.h) Farmaceutici: Specialità Medicinali (Doppio Canale ex Nota CUF 37) da Asl/Ao/Fondazioni della Regione	€.	0	0	0	0								0		
201010100100800	1.20.10.10.020.010.00.000	B.I.1.i) Farmaceutici: Ossigeno	€.	0	8,356	8,356	0			283,356				275,000	8,356		
201010100100900	1.20.10.10.020.020.00.000	B.I.1.j) Farmaceutici: Ossigeno (Doppio Canale)	€.	0	0	0	0								0		
201010100101000	1.20.10.10.020.810.00.000	B.I.1.m) Farmaceutici: Ossigeno da Asl/Ao/Fondazioni della Regione	€.	0	0	0	0								0		
201010100101010	1.20.10.10.020.820.00.000	B.I.1.n) Farmaceutici: Ossigeno (Doppio Canale) da AsL/Ao/Fondazioni della Regione	€.	0	0	0	0								0		
201010100101020	1.20.10.10.025.010.00.000	B.I.1.o) Farmaceutici: Specialità Medicinali SENZA AIC	€.	0	0	0	0								0		
201010100101030	1.20.10.10.025.020.00.000	B.I.1.p) Farmaceutici: Galenici e altri medicinali SENZA AIC	€.	9,256	6,431	(2,825)	9,256			31,430				34,255	6,431		
201010100101040	1.20.10.10.025.030.00.000	B.I.1.q) Farmaceutici: Ossigeno e gas medicali SENZA AIC	€.	0	0	0	0								0		
201010100101050	1.20.10.10.030.010.00.000	B.I.1.r) Emoderivati	€.	0	37,455	37,455	0		38,933	158,780				160,258	37,455		1,913
201010100101060	1.20.10.10.030.012.00.000	B.I.1.s) Emoderivati da Privati [SOLAMENTE OVE GESTITI NELL'AMBITO DEL CONSORZIO INTERREGIONALE]	€.	0	0	0	0								0		
201010100101070	1.20.10.10.030.020.00.000	B.I.1.t) Emoderivati (Doppio Canale ex Nota CUF 37)	€.	0	0	0	0								0		
201010100101080	1.20.10.10.030.810.00.000	B.I.1.u) Emoderivati da AsL/Ao/Fondazioni della Regione [ESCLUSI EMODERIVATI GESTITI VIA CONSORZIO INTERREGIONALE]	€.	0	0	0	0								0		
201010100101090	1.20.10.10.030.812.00.000	B.I.1.v) Emoderivati da AsL/Ao/Fondazioni della Regione [SOLAMENTE OVE GESTITI NELL'AMBITO DEL CONSORZIO INTERREGIONALE]	€.	0	0	0	0			753,888				753,888	0		
201010100102000	1.20.10.10.030.815.00.000	B.I.1.z) Emoderivati da Az. Pubbliche Extra Regione [SOLAMENTE OVE GESTITI NELL'AMBITO DEL CONSORZIO INTERREGIONALE]	€.	0	0	0	0								0		
201010100102010	1.20.10.10.030.820.00.000	B.I.1.aa) Emoderivati (Doppio Canale ex Nota CUF 37) da AsL/Ao/Fondazioni della Regione	€.	0	0	0	0								0		
201010100102020	1.20.10.10.030.900.00.000	B.I.1.ab) Emoderivati di produzione regionale	€.	0	0	0	0								0		
201010100400010	1.20.10.10.040.010.00.000	B.I.1.ac) Prodotti dietetici	€.	0	0	0	0								0		
201010100300010	1.20.10.10.050.010.00.000	B.I.1.ad) Dispositivi medico diagnostici in vitro: Materiali diagnostici - Cnd W	€.	83,700	156,564	72,864	83,700			746,841				673,977	156,564		136,593
201010100300020	1.20.10.10.050.020.00.000	B.I.1.ae) Dispositivi medici: Materiali diagnostici (materiale per apparecchiature sanitarie e relativi componenti.) Cnd. Z	€.	419,921	451,552	31,631	419,921			1,342,384				1,310,753	451,552		27,913
201010100600010	1.20.10.10.050.030.00.000	B.I.1.af) Prodotti chimici: Materiali diagnostici (senza Cnd)	€.	745,280	800,824	55,544	745,280			1,739,046				1,683,502	800,824		764,253
201010100300030	1.20.10.10.060.010.00.000	B.I.1.ag) Dispositivi medici: Presidi chirurgici e materiali sanitari - Cnd: A; B; D.; G; H; K; L; M; N; Q; R; S; T; U; V; Y.	€.	953,308	840,319	(112,989)	953,308			2,613,702				2,726,691	840,319		90,651
201010100300040	1.20.10.10.060.020.00.000	B.I.1.ah) Dispositivi per appar. Cardiocircolatorio Cnd C	€.	36,431	64,019	27,588	36,431			479,229				451,641	64,019		8,673
201010100300050	1.20.10.10.060.030.00.000	B.I.1.ai) Dispositivi medici con repertorio e senza CND (tipo 2, lit)	€.	0	0	0	0			0				0	0		0
201010100300060	1.20.10.10.060.040.00.000	B.I.1.aj) Dispositivi medici non registrati in Italia (senza repertorio e con CND assimilabile)	€.	0	0	0	0			0				0	0		0
201010100700020	1.20.10.10.070.010.00.000	B.I.1.am) Materiale chirurgico e prodotti per uso veterinario	€.	0	0	0	0			0					0		
201010100300070	1.20.10.10.080.010.00.000	B.I.1.an) Materiali protesici (c.d. protesica "Maggiore") [compilazione ASL] - Cnd: Y	€.	0	0	0	0			0				0	0		0
201010100300080	1.20.10.10.080.020.00.000	B.I.1.ap) Materiali protesici (c.d. protesica "Minore") [compilazione ASL] - Cnd: T04	€.	0	0	0	0			0				0	0		0
201010100300090	1.20.10.10.080.030.00.000	B.I.1.aq) Dispositivi medici impiantabili attivi: Materiali protesici (endoprotesi) [compilazione AO-Iccs] - Cnd: J	€.	136,342	97,057	(39,285)	136,342			1,313,631				1,352,916	97,057		0
201010100300100	1.20.10.10.080.040.00.000	B.I.1.ar) Dispositivi medici: Materiali protesici (endoprotesi non attive) [compilazione AO-Iccs] - Cnd: P	€.	140,220	106,696	(33,524)	140,220			1,201,830				1,235,354	106,696		0
201010100300110	1.20.10.10.090.010.00.000	B.I.1.as) Dispositivi medici: Materiali per emodialisi - Cnd: F	€.	0	0	0	0			0				0	0		0
201010100500010	1.20.10.10.100.010.00.000	B.I.1.at) Materiali per la profilassi igienico-sanitari: sieri	€.	0	0	0	0			0				0	0		0
201010100500020	1.20.10.10.100.020.00.000	B.I.1.au) Materiali per la profilassi igienico-sanitari: vaccini	€.	0	0	0	0			0				0	0		0
201010100700010	1.20.10.10.120.010.00.000	B.I.1.av) Prodotti farmaceutici per uso veterinario	€.	0	0	0	0			0				0	0		0
201010100200010	1.20.10.10.130.010.00.000	B.I.1.az) Sangue ed emocomponenti	€.	38,933	0	(38,933)	38,933		(38,933)						0		0
201010100200020	1.20.10.10.130.800.00.000	B.I.1.ba) Sangue ed emocomponenti acquistati Extraregione	€.	0	0	0	0			0				0	0		0
201010100200030	1.20.10.10.130.810.00.000	B.I.1.bb) Sangue ed emocomponenti da AsL/Ao/Fondazioni della Regione	€.	0	0	0	0			208,724				208,724	0		0
201010100800010	1.20.10.10.800.010.00.000	B.I.1.bc) Altri beni e prodotti sanitari (PRODOTTI SENZA REPERTORIO E/O CND)	€.	31,709	36,709	5,000	31,709			66,113				61,113	36,709		12,245
201010100800020	1.20.10.10.800.810.00.000	B.I.1.bd) Altri beni e prodotti sanitari (escluso Specialità medicinali, ossigeno, emoderivati e sangue) da AsL/Ao/Fondazioni della Regione	€.	0	0	0	0								0		
201010100900000	1.20.10.10.900.010.00.000	**B.I.1.I) Acconti su forniture materiale sanitario**	€.	0	0	**0**	0										

201020000000000	1.20.10.20.000.000.00.000	**B.I.2 Rimanenze di materiale non sanitario**	€.	**84,935**	**68,700**	**(16,235)**	**84,935**	**0**	**0**	**159,856**	**0**	**0**	**0**	**176,091**	**68,700**	**0**	**20,572**					

COD_COGE_NI	COD_COGE_NI_OLD	Descrizione		Valore netto al 31/12/2024	Valore netto al 31/12/2025	Variazione	Rimanenze iniziali (al netto Fdo Svalut. Magazzino)	Giroconti per riclassifica saldi di apertura su nuovi conti SP (+/-)	Giroconti e Riclassificazioni (+/-)	Acquisti d'esercizio	Utilizzi / Decrementi del Fdo Svalutazione Magazzino	Ulteriori trasferimenti / aggiornamenti L.R23/2015	Incrementi del Fdo Svalutazione Magazzino	Consumi d'esercizio	Rimanenze finali (al netto Fdo Svalut. Magazzino)	di cui Rim. Fin. presso terzi per distribuzione per nome e per conto	di cui Rim. Finali di reparto
201020100000000	1.20.10.20.020.010.00.000	B.I.2.a) Prodotti alimentari	€.	2,659	3,143	484	2,659			17,156				16,672	3,143		1,148
201020200000000	1.20.10.20.020.020.00.000	B.I.2.b) Materiale di guardaroba, di pulizia e di convivenza in genere	€.	1,520	829	(691)	1,520			4,297				4,988	829		306
201020300100000	1.20.10.20.020.030.00.000	B.I.2.c) Carburante e lubificante	€.	0	0	0	0			4,342				4,342	0		0
201020300200000	1.20.10.20.020.040.00.000	B.I.2.d) Combustibili	€.	0	0	0	0			0				0	0		0
201020400100000	1.20.10.20.020.050.00.000	B.I.2.e) Cancelleria e stampati	€.	64,243	52,544	(11,699)	64,243			76,792				88,491	52,544		14,778
201020400200000	1.20.10.20.020.060.00.000	B.I.2.f) Supporti informatici e materiale per EDP	€.	6,177	6,797	620	6,177			11,739				11,119	6,797		3,293
201020500100000	1.20.10.20.020.070.00.000	B.I.2.g) Materiale per manutenzioni e riparazioni immobili	€.	0	0	0	0			0				0	0		0
201020500200000	1.20.10.20.020.080.00.000	B.I.2.f) Materiale per manutenzioni e riparazioni mobili e macchine	€.	0	0	0	0			0				0	0		0
201020500300000	1.20.10.20.020.090.00.000	B.I.2.g) Materiale per manutenzioni e riparazioni attrezzature tecnico scientifico sanitarie	€.	0	0	0	0			0				0	0		0
201020500400000	1.20.10.20.020.100.00.000	B.I.2.h) Materiale per manutenzioni e riparazioni attrezzature tecnico economali	€.	0	0	0	0			0				0	0		0
201020500500000	1.20.10.20.020.110.00.000	B.I.2.i) Materiale per manutenzioni e riparazioni automezzi (sanitari e non)	€.	0	0	0	0			0				0	0		0
201020500600000	1.20.10.20.020.120.00.000	B.I.2.l) Materiale per manutenzioni e riparazioni - Altro	€.	0	0	0	0			20,172				20,172	0		0
201020600100000	1.20.10.20.020.130.00.000	B.I.2.m) Altri beni non sanitari	€.	10,336	5,387	(4,949)	10,336			25,358				30,307	5,387		1,047
201020600200000	1.20.10.20.020.140.00.000	B.I.2.n) Altri beni non sanitari da AsL/Ao della Regione	€.	0	0	0	0			0				0	0		0
201020700000000	1.20.10.20.010.010.00.000	**B.I.2.o) Acconti su forniture materiale non sanitario**	€.	0	0	**0**	0								0		

				Valore netto al 31/12/2024	Valore netto al 31/12/2025	Variazione		
202000000000000	1.20.20.00.000.000.00.000	**B.II. Crediti**	€.	**44,696,822**	**49,254,558**	**4,557,736**		**0**

202010000000000	1.20.20.10.000.000.00.000	**B.II.1) Crediti v/Stato**	€.	**1,453,219**	**1,453,219**	**0**	**1,453,219**	**0**	**0**	**0**	**0**	**0**	**1,453,219**	**0**	**0**	**0**	**0**	**0**	**708,791**	**0**	**744,428**	**0**	**0**	**1,453,219**	**0**	**0**

COD_COGE_NI	COD_COGE_NI_OLD	Descrizione		Valore netto al 31/12/2024	Valore netto al 31/12/2025	Variazione	Valore iniziale LORDO al 31.12.2024	Incrementi dell'esercizio: Giroconti per riclassifica saldi di apertura su nuovi conti SP (+/-)	Incrementi dell'esercizio: Giroconti crediti e s. preced. (riclassific. e rettifiche) (+/-)	Incrementi dell'esercizio: Incrementi dell'esercizio	Decrementi dell'esercizio: Decrementi per valori sorti in e.s. precedenti	Ulteriori trasferimenti / aggiornamenti L.R23/2015	Decrementi dell'esercizio: Decrementi per valori sorti nell'esercizio	Valore finale LORDO al 31/12/2025	Di cui Fatture da emettere	Fondo svalutazione crediti al 31/12/2024	Adeguamento valori fondo a migliaia di euro (+/-)	Utilizzo del fondo	Accantonamento al fondo	Fondo svalutazione crediti al 31/12/2025	VALORE NOMINALE DEI CREDITI AL 31/12/ PER ANNO DI FORMAZIONE: Anno X-4 e precedenti	Anno X-3	Anno X-2	Anno X-1	Anno X	VALORE NETTO DEI CREDITI AL 31/12/2025 PER SCADENZA: Entro 12 mesi	Tra 1 e 5 anni	Oltre 5 anni
202010100000000	1.20.20.10.010.000.00.000	B.II.1.a) Crediti v/Stato per spesa corrente - FSN indistinto	€.	0	0	0	0							0					0					0	0			
202010200000000	1.20.20.10.015.000.00.000	B.II.1.b) Crediti v/Stato per spesa corrente - FSN vincolato	€.	0	0	0	0							0		0			0					0				
202010300000000	1.20.20.10.020.000.00.000	B.II.1.c) Crediti v/Stato per mobilità attiva extraregionale	€.	0	0	0	0	0	0	0	0	0	0	0	0	0	0	0	0	0	0	0	0	0	0	0	0	0
202010300100000	1.20.20.10.020.010.00.000	B.II.1.c.1) Crediti v/Stato per mobilità attiva extraregionale pubblica	€.	0	0	0	0							0		0			0					0				
202010300200000	1.20.20.10.020.020.00.000	B.II.1.c.2) Crediti v/Stato per mobilità attiva extraregionale privata	€.	0	0	0	0							0		0			0					0				
202010400000000	1.20.20.10.025.000.00.000	B.II.1.d) Crediti v/Stato per mobilità attiva internazionale	€.	0	0	0	0							0		0			0					0				
202010500000000	1.20.20.10.030.000.00.000	B.II.1.e) Crediti v/Stato per acconto quota fabbisogno sanitario regionale standard	€.	0	0	0	0							0		0			0					0				
202010600000000	1.20.20.10.035.000.00.000	B.II.1.f) Crediti v/Stato per finanziamento sanitario aggiuntivo corrente	€.	0	0	0	0							0		0			0					0				
202010690000000	1.20.20.10.039.000.00.000	B.II.1.g) Crediti v/Stato per spesa corrente - altro	€.	0	0	0	0	0	0	0	0	0	0	0	0	0	0	0	0	0	0	0	0	0	0	0	0	0
202010700000000	1.20.20.10.040.000.00.000	B.II.1.g.1) Crediti v/Stato per spesa corrente - altro	€.	0	0	0	0							0		0			0					0				
202010700001000	1.20.20.10.040.000.00.100	B.II.1.g.2) Crediti v/Stato per spesa corrente - quote extra fondo vincolate - risorse PNRR	€.	0	0	0	0							0		0			0					0				

Bozza

080000000	1.20.20.10.041.000.00.000	B.II.1.h) Crediti v/Stato per spesa corrente per STP (ex D.lgs. 286/98)	€.	0	0	0	0							0		0				0					0	0		
089000000	1.20.20.10.044.000.00.000	B.II.1.i) Crediti v/Stato per finanziamenti per investimenti	€.	1,453,219	1,453,219	0	1,453,219	0	0	0	0	0	0	1,453,219	0	0	0	0	0	0	708,791	0	744,428	0	0	1,453,219	0	0
090000000	1.20.20.10.045.000.00.000	B.II.1.i.1) Crediti v/Stato per finanziamenti per investimenti - altro	€.	1,453,219	1,453,219	0	1,453,219							1,453,219		0				0	708,791		744,428		0	1,453,219		
20201090000100	1.20.20.10.045.000.00.100	B.II.1.i.2) Crediti v/Stato per finanziamenti per investimenti - risorse PNRR/PNC	€.	0	0	0	0							0		0				0					0	0		
20201100000000	1.20.20.10.050.000.00.000	B.II.1.j) Crediti v/Stato per ricerca	€.	0	0	0	0	0	0	0	0	0	0	0	0	0	0	0	0	0	0	0	0	0	0	0	0	0
20201100010000	1.20.20.10.050.010.00.000	B.II.1.j.1) Crediti v/Stato per ricerca corrente - Ministero della Salute	€.	0	0	0	0							0		0				0					0	0		
20201100020000	1.20.20.10.050.020.00.000	B.II.1.j.2) Crediti v/Stato per ricerca finalizzata - Ministero della Salute	€.	0	0	0	0							0		0				0					0	0		
20201100030000	1.20.20.10.050.030.00.000	B.II.1.j.3) Crediti v/Stato per ricerca - altre Amministrazioni centrali	€.	0	0	0	0							0		0				0					0	0		
20201100040000	1.20.20.10.050.040.00.000	B.II.1.j.4) Crediti v/Stato per ricerca - finanziamenti per investimenti	€.	0	0	0	0							0		0				0					0	0		
20201110000000	1.20.20.10.090.000.00.000	B.II.1.k) Crediti v/prefetture	€.	0	0	0	0							0		0				0					0	0		

20202000000000	1.20.20.20.000.000.00.000	**B.II.2) Crediti v/Regione**	€.	29,776,730	22,213,871	(7,562,859)	29,776,730	0	(958,334)	29,032,692	8,338,174	0	27,299,043	22,213,871	0	0	0	0	0	0	6,938,044	3,755,212	5,900,855	3,886,111	1,733,649	22,213,871	0	0

								Incrementi dell'esercizio			Decrementi dell'esercizio		Decrementi dell'esercizio								VALORE NOMINALE DEI CREDITI AL 31/12/ PER ANNO DI FORMAZIONE					VALORE NETTO DEI CREDITI AL 31/12/2025 PER SCADENZA		
COD_COGE_NI	COD_COGE_NI_OLD	Descrizione		Valore netto al 31/12/2024	Valore netto al 31/12/2025	Variazione	Valore iniziale LORDO al 31/12/2024	Giroconti per riclassifica saldi di apertura su nuovi conti SP (+/-)	Giroconti crediti es. preced. (riclassific. e rettifiche)(+/-)	Incrementi dell'esercizio	Decrementi per valori sorti in es. precedenti	Ulteriori trasferimenti / aggiornamenti LR23/2015	Decrementi per valori sorti nell'esercizio	Valore finale LORDO al 31/12/2025	Di cui Fatture da emettere	Fondo svalutazione crediti al 31/12/2024	Adeguamento valori fondo a migliaia di euro (+/-)	Utilizzo del fondo	Accantonamento al fondo	Fondo svalutazione crediti al 31/12/2025	Anno X-4 e precedenti	Anno X-3	Anno X-2	Anno X-1	Anno X	Entro 12 mesi	Tra 1 e 5 anni	Oltre 5 anni
	1.20.20.20.010.000.00.000	B.II.2.a) Crediti v/Regione o Provincia Autonoma per spesa corrente	€.	17,749,335	11,912,897	(5,836,438)	17,749,335	0	(1,183,544)	27,172,511	6,361,403	0	25,464,002	11,912,897	0	0	0	0	0	0	4,943,246	623,600	2,770,951	1,866,591	1,708,509	11,912,897	0	0
	1.20.20.20.010.010.00.000	) Crediti v/Regione o Provincia Autonoma per spesa corrente - IRAP	€.	0	0	0	0							0		0				0					0	0		
20202005000000	1.20.20.20.010.020.00.000	B.II.2.a.1) Crediti v/Regione o Provincia Autonoma per spesa corrente	€.	0	0	0	0							0		0				0					0	0		
20202010010000	1.20.20.20.010.030.00.000	B.II.2.a.2) Crediti v/Regione o Provincia Autonoma per quota FSR	€.	4,396,096	2,516,149	(1,879,947)	4,396,096	0	3,121,586	21,118,357	3,553,757	0	22,566,133	2,516,149	0	0	0	0	0	0	746,699	0	0	95,640	1,673,810	2,516,149	0	0
20202010010010	1.20.20.20.010.030.10.000	B.II.2.a.2.1) Crediti da Regione per Quota capitaria Sanitaria	€.	0	0	0	0							0		0				0					0	0		
20202010010020	1.20.20.20.010.030.20.000	B.II.2.a.2.2) Crediti da Regione per Quota capitaria A.S.S.I.	€.	0	0	0	0							0		0				0					0	0		
20202010010030	1.20.20.20.010.030.30.000	B.II.2.a.2.3) Crediti da Regione per Funzioni non tariffate	€.	1,680,859	0	(1,680,859)	1,680,859		76,639	7,026,287	1,680,859		7,102,926	0		0				0					0	0		
20202010010040	1.20.20.20.010.030.40.000	B.II.2.a.2.4) Crediti da Regione per Obiettivi di PSSR	€.	0	0	0	0		4,316,747	10,288,822			14,605,569	0		0				0					0	0		
20202010010050	1.20.20.20.010.030.50.000	B.II.2.a.2.5) Crediti da Regione per Contributi vincolati da FSR	€.	1,102,708	583,228	(519,480)	1,102,708			392,162	519,480		392,162	583,228		0				0	487,588		0	95,640	0	583,228		
20202010010060	1.20.20.20.010.030.60.000	B.II.2.a.2.6) Crediti da Regione per Contributi vincolati extra FSR	€.	471,050	1,924,194	1,453,144	471,050		(55)	1,707,638	211,939		42,500	1,924,194		0				0	259,111	0	0	0	1,665,083	1,924,194		
20202010010070	1.20.20.20.010.030.70.000	B.II.2.a.3.7) Crediti da Regione per Contributi Indistinti Finalizzati da FSR	€.	1,141,479	8,727	(1,132,752)	1,141,479		(1,271,745)	1,703,448	1,141,479		422,976	8,727		0				0					8,727	8,727		
20202010020000	1.20.20.20.010.040.00.000	B.II.2.a.3) Crediti v/Regione o Provincia Autonoma per mobilità attiva intraregionale	€.	0	0	0	0							0		0				0					0	0		
20202010030000	1.20.20.20.010.050.00.000	B.II.2.a.4) Crediti v/Regione o Provincia Autonoma per mobilità attiva extraregionale	€.	0	0	0	0	0	0	0	0	0	0	0	0	0	0	0	0	0	0	0	0	0	0	0	0	0
20202010030010	1.20.20.20.010.050.10.000	B.II.2.a.4.1) Crediti v/Regione o Provincia Autonoma per mobilità attiva extraregionale A.Ospedaliere	€.	0	0	0	0							0		0				0					0	0		
20202010030020	1.20.20.20.010.050.20.000	B.II.2.a.4.2) Crediti v/Regione o Provincia Autonoma per mobilità attiva extraregionale Fondazioni (anche pubbliche)	€.	0	0	0	0							0		0				0					0	0		
20202010030030	1.20.20.20.010.050.30.000	B.II.2.a.4.3) Crediti v/Regione o Provincia Autonoma per mobilità attiva extraregionale a Privati	€.	0	0	0	0							0		0				0					0	0		
20202010040000	1.20.20.20.010.060.00.000	B.II.2.a.5) Crediti v/Regione o Provincia Autonoma per acconto quota FSR	€.	0	0	0	0							0		0				0					0	0		
20202010050000	1.20.20.20.010.070.00.000	B.II.2.a.6) Crediti v/Regione o Provincia Autonoma per finanziamento sanitario aggiuntivo corrente LEA	€.	0	0	0	0							0		0				0					0	0		
20202010060000	1.20.20.20.010.080.00.000	B.II.2.a.7) Crediti v/Regione o Provincia Autonoma per finanziamento sanitario aggiuntivo corrente extra LEA	€.	0	0	0	0							0		0				0					0	0		
20202010070000	1.20.20.20.010.090.00.000	B.II.2.a.8) Crediti v/Regione o Provincia Autonoma per spesa corrente - altro	€.	13,353,239	9,396,748	(3,956,491)	13,353,239	0	(4,305,130)	6,054,154	2,807,646	0	2,897,869	9,396,748	0	0	0	0	0	0	4,196,547	623,600	2,770,951	1,770,951	34,699	9,396,748	0	0
20202010070050	1.20.20.20.010.090.00.050	B.II.2.a.8.1) Crediti v/Regione o Provincia Autonoma per spesa corrente - altro	€.	13,353,239	9,396,748	(3,956,491)	13,353,239		(4,305,130)	6,054,154	2,807,646		2,897,869	9,396,748		0				0	4,196,547	623,600	2,770,951	1,770,951	34,699	9,396,748		
20202010070100	1.20.20.20.010.090.00.100	B.II.2.a.8.2) Crediti v/Regione o Provincia Autonoma per spesa corrente - altro - PNRR	€.	0	0	0	0							0		0				0					0	0		
20202010080000	1.20.20.20.010.095.00.000	B.II.2.a.10) Crediti v/Regione o Provincia Autonoma per spesa corrente - STP (ex D.lgs. 286/98)	€.	0	0	0	0							0		0				0					0	0		
20202010090000	1.20.20.20.010.100.00.000	B.II.2.a.11) Crediti v/Regione o Provincia Autonoma per ricerca	€.	0	0	0	0							0		0				0					0	0		
20202010100000	1.20.20.20.010.110.00.000	B.II.2.a.12) Crediti v/Regione o Provincia Autonoma per mobilità attiva internazionale	€.	0	0	0	0							0		0				0					0	0		
20202020000000	1.20.20.20.020.000.00.000	B.II.2.b) Crediti v/Regione o Provincia Autonoma per versamenti a patrimonio netto	€.	12,027,395	10,300,974	(1,726,421)	12,027,395	0	225,210	1,860,181	1,976,771	0	1,835,041	10,300,974	0	0	0	0	0	0	1,994,798	3,131,612	3,129,904	2,019,520	25,140	10,300,974	0	0
20202020010000	1.20.20.20.020.010.00.000	B.II.2.b.1) Crediti v/Regione o Provincia Autonoma per finanziamenti per investimenti	€.	12,027,395	10,300,974	(1,726,421)	12,027,395	0	225,210	1,860,181	1,976,771	0	1,835,041	10,300,974	0	0	0	0	0	0	1,994,798	3,131,612	3,129,904	2,019,520	25,140	10,300,974	0	0
20202020010050	1.20.20.20.020.010.00.050	B.II.2.b.1.1) Crediti v/Regione o Provincia Autonoma per finanziamenti per investimenti - Altro	€.	8,562,019	7,110,802	(1,451,217)	8,562,019		225,210	1,860,181	1,701,567		1,835,041	7,110,802		0				0	1,994,798		3,090,864	2,000,000	25,140	7,110,802		
20202020010100	1.20.20.20.020.010.00.100	B.II.2.b.1.2) Crediti v/Regione o Provincia Autonoma per finanziamenti per investimenti - PNRR/PNC	€.	3,465,376	3,190,172	(275,204)	3,465,376				275,204			3,190,172		0				0		3,131,612	39,040	19,520	0	3,190,172		
20202020020000	1.20.20.20.020.020.00.000	B.II.2.b.2) Crediti v/Regione o Provincia Autonoma per incremento fondo dotazione	€.	0	0	0	0							0		0				0					0	0		
20202020030000	1.20.20.20.020.030.00.000	B.II.2.b.3) Crediti v/Regione o Provincia Autonoma per ripiano perdite	€.	0	0	0	0							0		0				0					0	0		
20202020040000	1.20.20.20.020.035.00.000	B.II.2.b.4) Crediti v/Regione o Provincia Autonoma per anticipazione ripiano disavanzo programmato dai Piani aziendali di cui all'art. 1, comma 528, L. 208/2015	€.	0	0	0	0							0		0				0					0	0		
20202020050000	1.20.20.20.020.040.00.000	B.II.2.b.5) Crediti v/Regione per copertura debiti al 31/12/2005	€.	0	0	0	0							0		0				0					0	0		
20202020060000	1.20.20.20.020.050.00.000	B.II.2.b.6) Crediti v/Regione o Provincia Autonoma per ricostituzione risorse da investimenti esercizi precedenti	€.	0	0	0	0							0		0				0					0	0		
20202040000000	1.20.20.20.020.070.00.000	B.II.2.d) Crediti v/Regione o Provincia Autonoma per contributi L. 210/92 – aziende sanitarie	€.	0	0	0	0							0		0				0					0	0		

								Incrementi dell'esercizio			Decrementi dell'esercizio		Decrementi dell'esercizio								VALORE NOMINALE DEI CREDITI AL 31/12/ PER ANNO DI FORMAZIONE					VALORE NETTO DEI CREDITI AL 31/12/2025 PER SCADENZA		
				Valore netto al 31/12/2024	Valore netto al 31/12/2025	Variazione	Valore iniziale LORDO al 31/12/2024	Giroconti per riclassifica saldi di apertura su nuovi conti SP (+/-)	Giroconti crediti es. preced. (riclassific. e rettifiche)(+/-)	Incrementi dell'esercizio	Decrementi per valori sorti in es. precedenti	Ulteriori trasferimenti / aggiornamenti LR23/2015	Decrementi per valori sorti nell'esercizio	Valore finale LORDO al 31/12/2025	Di cui Fatture da emettere	Fondo svalutazione crediti al 31/12/2024	Adeguamento valori fondo a migliaia di euro (+/-)	Utilizzo del fondo	Accantonamento al fondo	Fondo svalutazione crediti al 31/12/2025	Anno X-4 e precedenti	Anno X-3	Anno X-2	Anno X-1	Anno X	Entro 12 mesi	Tra 1 e 5 anni	Oltre 5 anni
20203000000000	1.20.20.30.000.000.00.000	**B.II.3) Crediti v/Comuni**	€.	81,843	4,503	(77,340)	81,843				77,340			4,503		0				0					4,503	4,503		

20204000000000	1.20.20.40.000.000.00.000	**B.II.4) Crediti v/Aziende sanitarie pubbliche**	€.	10,684,277	23,460,962	12,776,685	10,684,642	0	0	120,665,109	10,556,987	0	97,331,437	23,461,327	22,893,604	365	0	0	0	365	71,792	8,220	13,749	33,894	23,333,672	23,460,962	0	0

								Incrementi dell'esercizio			Decrementi dell'esercizio		Decrementi dell'esercizio								VALORE NOMINALE DEI CREDITI AL 31/12/ PER ANNO DI FORMAZIONE					VALORE NETTO DEI CREDITI AL 31/12/2025 PER SCADENZA		
COD_COGE_NI	COD_COGE_NI_OLD	Descrizione		Valore netto al 31/12/2024	Valore netto al 31/12/2025	Variazione	Valore iniziale LORDO al 31/12/2024	Giroconti per riclassifica saldi di apertura su nuovi conti SP (+/-)	Giroconti crediti es. preced. (riclassific. e rettifiche)(+/-)	Incrementi dell'esercizio	Decrementi per valori sorti in es. precedenti	Ulteriori trasferimenti / aggiornamenti LR23/2015	Decrementi per valori sorti nell'esercizio	Valore finale LORDO al 31/12/2025	Di cui Fatture da emettere	Fondo svalutazione crediti al 31/12/2024	Adeguamento valori fondo a migliaia di euro (+/-)	Utilizzo del fondo	Accantonamento al fondo	Fondo svalutazione crediti al 31/12/2025	Anno X-4 e precedenti	Anno X-3	Anno X-2	Anno X-1	Anno X	Entro 12 mesi	Tra 1 e 5 anni	Oltre 5 anni
20204010000000	1.20.20.40.010.000.00.000	B.II.4.a) Crediti v/Aziende sanitarie pubbliche della Regione	€.	10,433,452	23,289,597	12,856,145	10,433,452	0	0	119,596,550	10,329,266	0	96,411,139	23,289,597	22,861,375	0	0	0	0	0	71,792	6,811	5,780	19,803	23,185,411	23,289,597	0	0
20204010010000	1.20.20.40.010.010.00.000	B.II.4.a.1) Crediti v/Aziende sanitarie pubbliche della Regione - per mobilità in compensazione	€.	0	0	0	0	0	0	0	0	0	0	0	0	0	0	0	0	0	0	0	0	0	0	0	0	0
20204010010010	1.20.20.40.010.010.10.000	Crediti da Aziende Sanitarie Locali della Regione per mobilità intraregionale in compensazione	€.	0	0	0	0							0		0				0					0	0		
20204010010020	1.20.20.40.010.010.11.000	B.II.4.a.1.1) Crediti da Agenzie Tutela Salute della Regione per mobilità intraregionale in compensazione	€.	0	0	0	0							0		0				0					0	0		
20204010020000	1.20.20.40.010.020.00.000	B.II.4.a.2) Crediti v/Aziende sanitarie pubbliche della Regione - per mobilità non in compensazione	€.	0	0	0	0	0	0	0	0	0	0	0	0	0	0	0	0	0	0	0	0	0	0	0	0	0
20204010020010	1.20.20.40.010.020.10.000	Crediti da Aziende Sanitarie Locali della Regione per mobilità non in compensazione	€.	0	0	0	0							0		0				0					0	0		
20204010020020	1.20.20.40.010.020.11.000	B.II.4.a.2.1) Crediti da Agenzie Tutela Salute della Regione per mobilità non in compensazione	€.	0	0	0	0							0		0				0					0	0		
20204010030000	1.20.20.40.010.030.00.000	B.II.4.a.3) Crediti v/Aziende sanitarie pubbliche della Regione - per altre prestazioni	€.	10,433,452	23,289,597	12,856,145	10,433,452	0	0	119,596,550	10,329,266	0	96,411,139	23,289,597	22,861,375	0	0	0	0	0	71,792	6,811	5,780	19,803	23,185,411	23,289,597	0	0
20204010030010	1.20.20.40.010.030.10.000	Crediti da Aziende Sanitarie Locali della Regione	€.	0	0	0	0							0		0				0					0	0		
20204010030020	1.20.20.40.010.030.11.000	B.II.4.a.3.1) Crediti da Agenzie Tutela Salute della Regione	€.	9,908,367	22,812,117	12,903,750	9,908,367			118,129,620	9,885,007		95,340,863	22,812,117	22,788,721	0				0	21,954	1,264		142	22,788,757	22,812,117		
20204010030030	1.20.20.40.010.030.20.000	Crediti da Aziende Ospedaliere della Regione	€.	0	0	0	0							0		0				0					0	0		
20204010030040	1.20.20.40.010.030.21.000	B.II.4.a.3.2) Crediti da Aziende Socio-Sanitarie Territoriali della Regione	€.	426,669	420,193	(6,476)	426,669			1,108,545	354,326		760,695	420,193	60,575	0				0	49,838	5,547	5,780	11,178	347,850	420,193		
20204010030050	1.20.20.40.010.030.30.000	B.II.4.a.3.3) Crediti da IRCCS e Fondazioni di diritto pubblico della Regione	€.	98,416	57,287	(41,129)	98,416			358,385	89,933		309,581	57,287	12,079	0				0				8,483	48,804	57,287		
20204010030060	1.20.20.40.010.040.00.000	B.II.4.a.4) Crediti v/ ATS per operazioni di conferimento/scorporo LR23/2015	€.	0	0	0	0							0		0				0					0	0		
20204010030070	1.20.20.40.010.050.00.000	B.II.4.a.5) Crediti v/ ASST per operazioni di conferimento/scorporo LR23/2015	€.	0	0	0	0							0		0				0					0	0		
20204020000000	1.20.20.40.020.000.00.000	B.II.4.b) Acconto quota FSR da distribuire	€.	0	0	0	0							0		0				0					0	0		
20204030000000	1.20.20.40.025.000.00.000	B.II.4.c) Crediti v/Aziende sanitarie pubbliche della Regione per anticipazione ripiano disavanzo programmato dai Piani aziendali di cui all'art. 1, comma 528, L. 208/2015	€.	0	0	0	0							0		0				0					0	0		
20204040000000	1.20.20.40.030.000.00.000	B.II.4.d) Crediti v/Aziende sanitarie pubbliche Extraregione	€.	250,825	171,365	(79,460)	251,190			1,068,559	227,721		920,298	171,730	32,229	365				365		1,409	7,969	14,091	148,261	171,365		
20204050010000	1.20.20.40.035.000.00.000	B.II.4.e) Crediti v/ATS - per Contributi da Aziende sanitarie pubbliche della Regione o Prov. Aut. (extra fondo)	€.	0	0	0	0							0		0				0					0	0		
20204050020000	1.20.20.40.040.000.00.000	B.II.4.f) Crediti v/ASST- per Contributi da Aziende sanitarie pubbliche della Regione o Prov. Aut. (extra fondo)	€.	0	0	0	0							0		0				0					0	0		
20204050030000	1.20.20.40.045.000.00.000	B.II.4.g) Crediti v/IRCCS - per Contributi da Aziende sanitarie pubbliche della Regione o Prov. Aut. (extra fondo)	€.	0	0	0	0							0		0				0					0	0		

				Valore netto al 31/12/2024	Valore netto al 31/12/2025	Variazione																						
20205000000000	1.20.20.50.000.000.00.000	**B.II.5) Crediti v/Società partecipate e/o enti dipendenti dalla Regione**	€.	0	0	0	0	0	0	0	0	0	0	0	0	0	0	0	0	0	0	0	0	0	0	0	0	0

								Incrementi dell'esercizio			Decrementi dell'esercizio		Decrementi dell'esercizio								VALORE NOMINALE DEI CREDITI AL 31/12/ PER ANNO DI FORMAZIONE					VALORE NETTO DEI CREDITI AL 31/12/2025 PER SCADENZA		
COD_COGE_NI	COD_COGE_NI_OLD	Descrizione		Valore netto al 31/12/2024	Valore netto al 31/12/2025	Variazione	Valore iniziale LORDO al 31/12/2024	Giroconti per riclassifica saldi di apertura su nuovi conti SP (+/-)	Giroconti crediti es. preced. (riclassific. e rettifiche)(+/-)	Incrementi dell'esercizio	Decrementi per valori sorti in es. precedenti	Ulteriori trasferimenti / aggiornamenti LR23/2015	Decrementi per valori sorti nell'esercizio	Valore finale LORDO al 31/12/2025	Di cui Fatture da emettere	Fondo svalutazione crediti al 31/12/2024	Adeguamento valori fondo a migliaia di euro (+/-)	Utilizzo del fondo	Accantonamento al fondo	Fondo svalutazione crediti al 31/12/2025	Anno X-4 e precedenti	Anno X-3	Anno X-2	Anno X-1	Anno X	Entro 12 mesi	Tra 1 e 5 anni	Oltre 5 anni
20205010000000	1.20.20.50.010.000.00.000	B.II.5.a) Crediti v/Enti Regionali	€.	0	0	0	0	0	0	0	0	0	0	0	0	0	0	0	0	0	0	0	0	0	0	0	0	0
20205010010000	1.20.20.50.010.010.00.000	B.II.5.a.1) Crediti v/Arpa	€.	0	0	0	0							0		0				0					0	0		
20205010020000	1.20.20.50.010.020.00.000	B.II.5.a.2) Crediti v/Altri enti regionali	€.	0	0	0	0							0		0				0					0	0		
20205020000000	1.20.20.50.020.000.00.000	B.II.5.b) Crediti v/sperimentazioni gestionali	€.	0	0	0	0							0		0				0					0	0		
20205030000000	1.20.20.50.030.000.00.000	B.II.5.c) Crediti v/società controllate e collegate (partecipate)	€.	0	0	0	0							0		0				0					0	0		

								Incrementi dell'esercizio			Decrementi dell'esercizio		Decrementi dell'esercizio								VALORE NOMINALE DEI CREDITI AL 31/12/ PER ANNO DI FORMAZIONE					VALORE NETTO DEI CREDITI AL 31/12/2025 PER SCADENZA		
				Valore netto al 31/12/2024	Valore netto al 31/12/2025	Variazione	Valore iniziale LORDO al 31/12/2024	Giroconti per riclassifica saldi di apertura su nuovi conti SP (+/-)	Giroconti crediti es. preced. (riclassific. e rettifiche)(+/-)	Incrementi dell'esercizio	Decrementi per valori sorti in es. precedenti	Ulteriori trasferimenti / aggiornamenti LR23/2015	Decrementi per valori sorti nell'esercizio	Valore finale LORDO al 31/12/2025	Di cui Fatture da emettere	Fondo svalutazione crediti al 31/12/2024	Adeguamento valori fondo a migliaia di euro (+/-)	Utilizzo del fondo	Accantonamento al fondo	Fondo svalutazione crediti al 31/12/2025	Anno X-4 e precedenti	Anno X-3	Anno X-2	Anno X-1	Anno X	Entro 12 mesi	Tra 1 e 5 anni	Oltre 5 anni

2000000000	1.20.20.60.000.000.00.000	**B.II.6) Crediti v/Erario**	€.	0	0	*0*	0						0		0				0					0	0		

				Valore netto al 31/12/2024	Valore netto al 31/12/2025	Variazione																					
2020700000000	1.20.20.70.000.000.00.000	**B.II.7) Crediti v/Altri**	€.	2,700,753	2,122,003	*(578,750)*	3,384,089	0	(225,210)	17,998,401	2,823,914	0	15,528,027	2,805,339	88,927	683,336	0	0	0	683,336	151,096	88,206	303,954	44,101	2,217,982	2,122,003	0	0

								Incrementi dell'esercizio			Decrementi dell'esercizio		Decrementi dell'esercizio								VALORE NOMINALE DEI CREDITI AL 31/12/ PER ANNO DI FORMAZIONE					VALORE NETTO DEI CREDITI AL 31/12/2025 PER SCADENZA		
COD_COGE_NI	COD_COGE_NI_OLD	Descrizione		Valore netto al 31/12/2024	Valore netto al 31/12/2025	Variazione	Valore iniziale LORDO al 31/12/2024	Giroconti per riclassifica saldi di apertura su nuovi conti SP (+/-)	Giroconti crediti e.s. preced. (riclassific. e rettifiche)(+/-)	Incrementi dell'esercizio	Decrementi per valori sorti in e.s. precedenti	Ulteriori trasferimenti / aggiornamenti L.R23/2015	Decrementi per valori sorti nell'esercizio	Valore finale LORDO al 31/12/2025	Di cui Fatture da emettere	Fondo svalutazione crediti al 31/12/2024	Adeguamento valori fondo a migliaia di euro (+/-)	Utilizzo del fondo	Accantonamento al fondo	Fondo svalutazione crediti al 31/12/2025	Anno X-4 e precedenti	Anno X-3	Anno X-2	Anno X-1	Anno X	Entro 12 mesi	Tra 1 e 5 anni	Oltre 5 anni
2020701000000	1.20.20.70.010.000.00.000	B.II.7.a.) Crediti v/clienti privati	€.	1,923,764	1,602,348	(321,416)	0													0								
2020701001000	1.20.20.70.010.100.00.000	B.II.7.a.1) Crediti verso clienti privati altro	€.	721,146	459,997	(261,149)	1,261,562			4,543,750	1,261,562		3,543,337	1,000,413	64,156	540,416				540,416					1,000,413	459,997		
2020701002000	1.20.20.70.010.200.00.000	B.II.7.a.2) Crediti verso clienti privati per attività libero professionale	€.	1,202,618	1,142,351	(60,267)	1,251,992			13,094,976	1,170,553		11,984,690	1,191,725		49,374				49,374	48,699	5,395	22,462	32,065	1,083,104	1,142,351		
2020702000000	1.20.20.70.020.000.00.000	B.II.7.b) Crediti v/gestioni liquidatorie	€.	0	0	0	0							0		0				0					0	0		
2020703000000	1.20.20.70.030.000.00.000	B.II.7.c) Crediti v/altri soggetti pubblici	€.	776,989	519,655	(257,334)	870,535		(225,210)	359,675	391,799			613,201	24,771	93,546				93,546	102,397	82,811	281,492	12,036	134,465	519,655		
2020704000000	1.20.20.70.040.000.00.000	B.II.7.d) Crediti v/altri soggetti pubblici per ricerca	€.	0	0	0	0							0		0				0					0	0		
2020705000000	1.20.20.70.050.000.00.000	B.II.7.e) Altri crediti diversi	€.	0	0	0	0	0	0	0	0	0	0	0	0	0	0	0	0	0	0	0	0	0	0	0	0	0
2020705010000	1.20.20.70.050.010.00.000	B.II.7.e.1) Altri Crediti diversi	€.	0	0	0	0	0	0	0	0	0	0	0	0	0	0	0	0	0	0	0	0	0	0	0	0	0
2020705010010	1.20.20.70.050.010.10.000	B.II.7.e.1.1) Crediti v/clienti privati per anticipi mobilità attiva	€.	0	0	0	0							0		0				0					0	0		
2020705010020	1.20.20.70.050.010.90.000	B.II.7.e.1.2) Altri Crediti diversi	€.	0	0	0	0							0		0				0					0	0		
2020705010000	1.20.20.70.050.020.00.000	B.II.7.e.2) Altri crediti diversi - V/Gestioni interne	€.	0	0	0	0	0	0	0	0	0	0	0	0	0	0	0	0	0	0	0	0	0	0	0	0	0
2020705010030	1.20.20.70.050.020.10.000	B.II.7.e.2.1) Crediti da Bilancio Sanitario	€.	0	0	0	0							0		0				0					0	0		
2020705010040	1.20.20.70.050.020.20.000	Crediti da Bilancio A.S.S.I.	€.	0	0	0	0							0		0				0					0	0		
2020705010050	1.20.20.70.050.020.30.000	B.II.7.e.2.2) Crediti da Bilancio Sociale	€.	0	0	0	0							0		0				0					0	0		
2020705010060	1.20.20.70.050.020.40.000	B.II.7.e.2.3) Crediti da Bilancio Ricerca	€.	0	0	0	0							0		0				0					0	0		
2020705020000	1.20.20.70.050.030.00.000	B.II.7.e.3) Note di credito da emettere (diversi)	€.	0	0	0	0							0		0				0					0	0		
2020706000000	1.20.20.70.060.000.00.000	B.II.7.f) Altri Crediti verso erogatori (privati accreditati e convenzionati) di prestazioni sanitarie	€.	0	0	0	0	0	0	0	0	0	0	0	0	0	0	0	0	0	0	0	0	0	0	0	0	0
2020706010000	1.20.20.70.060.010.00.000	B.II.7.f.1) Altri Crediti verso erogatori (privati accreditati e convenzionati) di prestazioni sanitarie	€.	0	0	0	0							0		0				0					0	0		
2020706020000	1.20.20.70.060.020.00.000	B.II.7.f.2) Note di credito da emettere (privati accreditati e convenzionati)	€.	0	0	0	0							0		0				0					0	0		

2030000000000	1.20.30.00.000.000.00.000	**B.III. Attività finanziarie che non costituiscono immobilizzazioni**	€.	**0**	**0**	*0*	**0**	**0**	**0**	**0**	**0**	**0**	**0**	**0**	**0**	**0**

COD_COGE_NI	COD_COGE_NI_OLD	Descrizione		Valore netto al 31/12/2024	Valore netto al 31/12/2025	Variazione	Costo storico al 31/12/2024	Giroconti per riclassifica saldi di apertura su nuovi conti SP (+/-)	Rivalutazione es. preced.	Svalutazioni es. preced.	Valore iniziale	Ulteriori trasferimenti / aggiornamenti L.R23/2015	Giroconti (+/-)	Rivalutazione dell'esercizio	Svalutazione dell'esercizio	Acquisizioni dell'esercizio e conferimenti	Cessioni d'esercizio (valore contabile netto)	Valore contabile
2030101000000	1.20.30.10.010.000.00.000	B.III.1) Partecipazioni in imprese controllate	€.	0	0	0	0				0		0	0	0	0	0
2030102000000	1.20.30.10.015.000.00.000	B.III.1) Partecipazioni in imprese collegate	€.	0	0	0	0				0		0	0	0	0	0
2030103000000	1.20.30.10.020.000.00.000	B.III.3) Partecipazioni in altre imprese	€.	0	0	0	0				0		0	0	0	0	0
2030200000000	1.20.30.20.000.000.00.000	B.III.4) Altri titoli (diversi dalle partecipazioni)	€.	0	0	0	0				0						0
		Per input vedi tabelle foglio Dettaglio_SP-San (Riga C220)															

2040000000000	1.20.40.00.000.000.00.000	**B.IV.Disponibilità liquide**	€.	**30,591,588**	**23,337,457**	*(7,254,131)*	**30,591,588**	**0**	**180,727,544**	**187,981,675**	**23,337,457**		

COD_COGE_NI	COD_COGE_NI_OLD	Descrizione		Valore netto al 31/12/2024	Valore netto al 31/12/2025	Variazione	Valore iniziale	Giroconti per riclassifica saldi di apertura su nuovi conti SP (+/-)	Incrementi dell'esercizio	Decrementi dell'esercizio	Valore finale
2040101000000	1.20.40.10.000.000.00.000	B.IV.1) Cassa	€.	3,215	16,940	13,725	3,215		13,725		16,940
2040201000000	1.20.40.20.000.000.00.000	B.IV.2) Istituto tesoriere	€.	30,563,356	23,297,728	(7,265,628)	30,563,356		180,691,030	187,956,658	23,297,728
2040301000000	1.20.40.25.000.000.00.000	B.IV.3) Tesoreria Unica	€.	0	0	0	0				0
2040401000000	1.20.40.30.000.000.00.000	B.IV.4) Conto corrente postale	€.	25,017	22,789	(2,228)	25,017		22,789	25,017	22,789

Il totale rappresenta le disponibilità liquide e l'esistenza di numerario e di valori alla data di chiusura dell'esercizio.
Per i c/c presso Istituto tesoriere sono vietate le compensazioni, pertanto in questa voce sono stati indicati e esclusivamente i c/c con saldo attivo al 31/12.

1000000000000	1.30.00.00.000.000.00.000	**C) RATEI E RISCONTI ATTIVI**	€.	**88,818**	**44,922**	**(43,896)**

3010000000000	1.30.10.00.000.000.00.000	**C.I Ratei attivi**	€.	**0**	**0**	*0*	**0**	**0**	**0**	**0**

COD_COGE_NI	COD_COGE_NI_OLD	Descrizione		Valore netto al 31/12/2024	Valore netto al 31/12/2025	Variazione	Valore netto al 31/12/2024	Giroconti per riclassifica saldi di apertura su nuovi conti SP (+/-)	Entro 12 mesi (2025)	Oltre 12 mesi (2025)
3010100000000	1.30.10.10.000.000.00.000	C.I.1) Ratei attivi v/terzi	€.	0	0	0	0		0	0
3010200000000	1.30.10.20.000.000.00.000	C.I.2) Ratei attivi v/Aziende sanitarie pubbliche della Regione	€.	0	0	0	0		0	0
3010201000000	1.30.10.20.010.000.00.000	C.I.2.1) Degenze in corso al 31/12	€.	0	0	0	0			
3010202000000	1.30.10.20.020.000.00.000	Ratei attivi verso Asl/Ao/Fondazioni della Regione	€.	0	0	0	0			
3010203000000	1.30.10.20.030.000.00.000	C.I.2.2) Ratei attivi verso ats/assl/Fondazioni della Regione	€.	0	0	0	0			
		Per input ratei attivi v/terzi vedi tabelle foglio Dettaglio_SP-San (Riga C426)								

3020000000000	1.30.20.00.000.000.00.000	**C.II Risconti attivi**	€.	**88,818**	**44,922**	*(43,896)*	**88,818**	**0**	**44,922**	**0**

COD_COGE_NI	COD_COGE_NI_OLD	Descrizione		Valore netto al 31/12/2024	Valore netto al 31/12/2025	Variazione	Valore netto al 31/12/2024	Giroconti per riclassifica saldi di apertura su nuovi conti SP (+/-)	Entro 12 mesi (2025)	Oltre 12 mesi (2025)
3020100000000	1.30.20.10.000.000.00.000	C.II.1) Risconti attivi v/terzi	€.	88,818	44,922	(43,896)	88,818		44,922	0
3020200000000	1.30.20.20.000.000.00.000	C.II.2) Risconti attivi v/Aziende sanitarie pubbliche della Regione	€.	0	0	0	0			
		Per input risconti attivi v/terzi vedi tabelle foglio Dettaglio_SP-San (Riga C456)								

4000000000000	**1.60.00.00.000.000.00.000**	**E) CONTI D'ORDINE**	€.	**5,720,939**	**5,887,380**	**166,441**		**0**

COD_COGE_NI	COD_COGE_NI_OLD	Descrizione		Valore netto al 31/12/2024	Valore netto al 31/12/2025	Variazione	Valore iniziale	Giroconti per riclassifica saldi di apertura su nuovi conti SP (+/-)	Incrementi dell'esercizio	Decrementi dell'esercizio	Valore finale
4010000000000	1.60.10.00.000.000.00.000	E.I) Canoni di leasing ancora da pagare	€.	0	0	0	0				0
4020000000000	1.60.20.00.000.000.00.000	E.II) Depositi cauzionali	€.	0	0	0	0				0
4030000000000	1.60.30.00.000.000.00.000	E.III) Beni in comodato	€.	0	0	0	0				0
4040000000000	1.60.35.00.000.000.00.000	E.IV) CANONI DI PROJECT FINANCING ANCORA DA PAGARE	€.	0	0	0	0				0
4050000000000	1.60.40.00.000.000.00.000	E.V) Altri conti d'ordine	€.	5,720,939	5,887,380	166,441	5,720,939	0	359,912	193,471	5,887,380
4050100000000	1.60.40.10.000.000.00.000	E.VI) Garanzie prestate	€.								
4050101000000	1.60.40.10.010.000.00.000	E.VI.1) Garanzie prestate: di cui fidejussioni	€.	58,785	58,785	0	58,785				58,785
4050102000000	1.60.40.10.020.000.00.000	E.VI.2) Garannzie prestate: di cui avalli	€.	0	0	0	0				0
4050103000000	1.60.40.10.030.000.00.000	E.VI.3) Garanzie prestate: di cui altre garanzie personali e reali	€.	0	0	0	0				0
4050200000000	1.60.40.20.000.000.00.000	E.VII) Garanzie ricevute	€.								
4050201000000	1.60.40.20.010.000.00.000	E.VII.1) Garanzie ricevute: di cui fidejussioni	€.	5,662,154	5,828,595	166,441	5,662,154		359,912	193,471	5,828,595
4050202000000	1.60.40.20.020.000.00.000	E.VII.2) Garanzie ricevute: di cui avalli	€.	0	0	0	0				0
4050203000000	1.60.40.20.030.000.00.000	E.VII.3) Garanzie ricevute: di cui altre garanzie personali e reali	€.	0	0	0	0				0
4050204000000	1.60.40.25.000.000.00.000	E.VIII) Beni in contenzioso	€.	0	0	0	0				0
4050300000000	1.60.40.30.000.000.00.000	E.IX) Altri impegni assunti	€.								
4050301000000	1.60.40.30.010.000.00.000	E.IX.1) di cui contratti in service	€.	0	0	0	0				0
4050302000000	1.60.40.30.020.000.00.000	E.IX.2) di cui conto visione	€.	0	0	0	0				0
4050303000000	1.60.40.30.030.000.00.000	E.IX.3) di cui impegni contrattuali pluriennali	€.	0	0	0	0				0
4050304000000	1.60.40.30.040.000.00.000	E.IX.4) di cui altro	€.	0	0	0	0				0

0	1.00.00.00.000.000.00.000	**PASSIVITA'**	€.	**119,842,670**	**121,942,471**	**2,099,801**		**0**

5010000000000	1.30.00.00.000.000.00.000	**A) PATRIMONIO NETTO**	€.	**49,646,098**	**46,029,582**	**(3,616,516)**	**49,646,098**	**0**	**0**	**1,962,876**	**5,538,537**	**0**	**(40,855)**	**(3,616,516)**	**46,029,582**	

COD_COGE_NI	COD_COGE_NI_OLD	Descrizione		Valore netto al 31/12/2024	Valore netto al 31/12/2025	Variazione	Consistenza iniziale	Giroconti per riclassifica saldi di apertura su nuovi conti SP (+/-)	Giroconti / Riclassificazioni (+/-)	Assegnazioni nel corso dell'esercizio	Utilizzi per sterilizzazioni nell'esercizio	Ulteriori trasferimenti / aggiornamenti L.R23/2015	Altre variazioni (+/-)	Totali dell'esercizio (+/-)	Consistenza finale	Riepilogo utilizzi dei 3 es. precedenti: Copertura perdite	Sterilizzazioni	Altri motivi
5010100000000	1.30.10.00.000.000.00.000	A.I) FONDO DI DOTAZIONE	€.	(1,027,000)	(1,027,000)	0	(1,027,000)							0	(1,027,000)			
5010200000000	1.30.20.00.000.000.00.000	A.II) FINANZIAMENTI PER INVESTIMENTI	€.	41,137,253	37,482,505	(3,654,748)	41,137,253	0	0	1,873,872	5,487,765	0	(40,855)	(3,654,748)	37,482,505	0	0	0
5010201000000	1.30.20.10.000.000.00.000	A.II.1) Finanziamenti per beni di prima dotazione	€.	5,963,154	5,288,081	(675,073)	5,963,154				675,073			(675,073)	5,288,081			
5010202000000	1.30.20.20.000.000.00.000	A.II.2) Finanziamenti da Stato per investimenti	€.	7,323,175	6,210,869	(1,112,306)	7,323,175	0	0	0	1,112,306	0	0	(1,112,306)	6,210,869	0	0	0
5010202010000	1.30.20.20.010.000.00.000	A.II.2.a) Finanziamenti da Stato per investimenti - ex art. 20 legge 67/88	€.	0	0	0	0							0	0			
5010202020000	1.30.20.20.020.000.00.000	A.II.2.b) Finanziamenti da Stato per investimenti - ricerca	€.	0	0	0	0							0	0			
5010202030000	1.30.20.20.030.000.00.000	A.II.2.c.) Finanziamenti da Stato per investimenti - altro	€.	7,323,175	6,210,869	(1,112,306)	7,323,175	0	0	0	1,112,306	0	0	(1,112,306)	6,210,869	0	0	0
5010202030050	1.30.20.20.030.000.00.050	A.II.2.c.1) Finanziamenti da Stato per investimenti - altro	€.	4,024,990	3,612,621	(412,369)	4,024,990				412,369			(412,369)	3,612,621			
5010202030301	1.30.20.20.030.000.00.100	A.II.2.c.2) Finanziamenti da Stato per investimenti - altro - PNRR/PNC	€.	3,298,185	2,598,248	(699,937)	3,298,185				699,937			(699,937)	2,598,248			
5010202900000	1.30.20.29.000.000.00.000	A.II.3) Finanziamenti da Regione per investimenti	€.	26,053,740	24,242,555	(1,811,185)	26,053,740	0	0	1,860,181	3,587,894	0	(83,472)	(1,811,185)	24,242,555	0	0	0
5010203000000	1.30.20.30.000.000.00.000	A.II.3.1) Finanziamenti da Regione per investimenti - altro	€.	19,658,943	18,093,904	(1,565,039)	19,658,943		225,210	1,860,181	3,566,958		(83,472)	(1,565,039)	18,093,904			
5010203300001	1.30.20.30.300.000.00.100	A.II.3.2) Finanziamenti da Regione per investimenti - PNRR/PNC	€.	657,216	636,280	(20,936)	657,216				20,936			(20,936)	636,280			

C.R.I.B.A.

0300002 00	3.10.20.30.000.000.00.200	A.II.3.3) Finanziamenti da Regione per investimenti - da altre Direzioni	€.	5,737,581	5,512,371	(225,210)	5,737,581		(225,210)					(225,210)	5 512,371			
0400000 00	3.10.20.40.000.000.00.000	A.II.4) Finanziamenti da altri soggetti pubblici per investimenti	€.	1,573,043	1,573,043	0	1,573,043							0	1 573,043			
0500000 00	3.10.20.50.000.000.00.000	A.II.5) Finanziamenti per investimenti da rettifica contributi in conto esercizio	€.	224,141	167,957	(56,184)	224,141			13,691	112,492		42,617	(56,184)	167,957			
5010300000000 00	3.10.30.00.000.000.00.000	A.III) RISERVE DA DONAZIONI E LASCITI VINCOLATI AD INVESTIMENTI	€.	1,851,985	1,381,586	(470,399)	1,851,985		(421,173)	154	49,380			(470,399)	1,381,586			
5010400000000 00	3.10.40.00.000.000.00.000	A.IV) ALTRE RISERVE	€.	7,683,860	8,192,491	508,631	7,683,860	0	421,173	88,850	1,392	0	0	508,631	8,192,491	0	0	0
5010401000000 00	3.10.40.10.000.000.00.000	A.IV.1) Riserve da rivalutazioni	€.	0	0	0	0							0	0			
5010402000000 00	3.10.40.20.000.000.00.000	A.IV.2) Riserve da plusvalenze da reinvestire	€.	1,683,860	1,771,318	87,458	1,683,860			88,850	1,392			87,458	1,771,318			
5010403000000 00	3.10.40.30.000.000.00.000	A.IV.3) Contributi da reinvestire	€.	0	421,173	421,173	0		421,173					421,173	421,173			
5010404000000 00	3.10.40.40.000.000.00.000	A.IV.4) Riserve da utili di esercizio destinati ad investimenti	€.	0	0	0	0							0	0			
5010405000000 00	3.10.40.50.000.000.00.000	A.IV.5) Riserve diverse	€.	6,000,000	6,000,000	0	6,000,000							0	6 000,000			
5010500000000 00	3.10.50.00.000.000.00.000	A.V) CONTRIBUTI PER RIPIANO PERDITE	€.	0	0	0	0	0	0	0	0	0	0	0	0	0	0	0
5010501000000 00	3.10.50.10.000.000.00.000	A.V.1) Contributi per copertura debiti al 31/12/2005	€.	0	0	0	0							0	0			
5010502000000 00	3.10.50.20.000.000.00.000	A.V.2) Contributi per ricostituzione risorse da investimenti esercizi precedenti	€.	0	0	0	0							0	0			
5010503000000 00	3.10.50.30.000.000.00.000	A.V.3) Altro	€.	0	0	0	0							0	0			
5010600000000 00	3.10.60.00.000.000.00.000	A.VI) UTILI (PERDITE) PORTATI A NUOVO	€.	0	0	0	0							0	0			
5010700000000 00	3.10.70.00.000.000.00.000	A.VII) UTILE (PERDITA) D'ESERCIZIO	€.	0	0	0	0							0				
		Per Input Finanziamenti vedi tabelle foglio Dettaglio_SP-San (Riga C489) - per Input Plus. E Contrib. Da reinvestire vedi tabelle foglio Dettaglio_SP_San (Riga C679-689)																

4000000000000 00	3.30.00.00.000.000.00.000	**B) FONDI PER RISCHI ED ONERI**	**€.**	**19,730,354**	**23,944,507**	**4,214,153**	**19,730,354**	**0**	**7,826,065**	**614,496**	**4,026,408**	**0**	**23,944,507**
6010000000000 00	3.20.10.00.000.000.00.000	**B.I) Fondi per imposte, anche differite**	**€.**	**0**	**0**	**0**	**0**	**0**	**0**	**0**	**0**	**0**	**0**

COD_COGE_NI	COD_COGE_NI_OLD	Descrizione		Valore netto al 31/12/2024	Valore netto al 31/12/2025	Variazione	Consistenza iniziale	Giroconti per riclassifica saldi di apertura su nuovi conti SP (+/-)	Accantonamenti d'esercizio	Riclassifiche d'esercizio (+/-)	Utilizzi d'esercizio	Ulteriori trasferimenti / aggiornamenti L.R.23/2015	Consistenza finale
6010100000000 00	3.20.10.10.000.000.00.000	B.I.1) Fondi per imposte	€.	0	0	0	0				0		0
6010200000000 00	3.20.10.20.000.000.00.000	B.I.1) Altri fondi per imposte	€.	0	0	0	0				0		0

6020000000000 00	3.20.20.00.000.000.00.000	**B.II) Fondi per rischi**	**€.**	**5,036,506**	**6,584,428**	**1,547,922**	**5,036,506**	**0**	**1 770,951**	**13,477**	**236,506**	**0**	**6,584,428**

COD_COGE_NI	COD_COGE_NI_OLD	Descrizione		Valore netto al 31/12/2024	Valore netto al 31/12/2025	Variazione	Consistenza iniziale	Giroconti per riclassifica saldi di apertura su nuovi conti SP (+/-)	Accantonamenti d'esercizio	Riclassifiche d'esercizio (+/-)	Utilizzi d'esercizio	Ulteriori trasferimenti / aggiornamenti L.R.23/2015	Consistenza finale
6020100000000 00	3.20.20.10.000.000.00.000	B.II.1) Fondo rischi per cause civili ed oneri processuali	€.	0	0	0	0			13,477	13,477		0
6020200000000 00	3.20.20.20.000.000.00.000	B.II.2) Fondo rischi per contenzioso personale dipendente	€.	0	0	0	0				0		0
6020300000000 00	3.20.20.30.000.000.00.000	B.II.3) Fondo rischi connessi all'acquisto di prestazioni sanitarie da privato	€.	0	0	0	0				0		0
6020400000000 00	3.20.20.40.000.000.00.000	B.II.4) Fondo rischi per copertura diretta dei rischi (autoassicurazione)	€.	418,328	418,328	0	418,328			138,837	138,837		418,328
6020500000000 00	3.20.20.41.000.000.00.000	B.II.5) Fondo rischi per franchigia assicurativa	€.	4,618,178	6,166,100	1,547,922	4,618,178		1 770,951	(138,837)	84,192		6,166,100
6020600000000 00	3.20.20.42.000.000.00.000	B.II.6) Fondo rischi per interessi di mora	€.	0	0	0	0				0		0
6020700000000 00	3.20.20.50.000.000.00.000	B.II.7) Altri fondi rischi	€.	0	0	0	0				0		0

6030000000000 00	3.20.30.00.000.000.00.000	**B.III) Fondi da distribuire**	**€.**	**0**	**0**	**0**	**0**	**0**	**0**	**0**	**0**	**0**	**0**

6040000000000 00	3.20.40.00.000.000.00.000	**B.IV) Quote inutilizzate contributi**	**€.**	**8,968,834**	**10,730,799**	**1,761,965**	**8,968,834**	**0**	**3,158,063**	**643,636**	**2,039,734**	**0**	**10,730,799**

COD_COGE_NI	COD_COGE_NI_OLD	Descrizione		Valore netto al 31/12/2024	Valore netto al 31/12/2025	Variazione	Consistenza iniziale	Giroconti per riclassifica saldi di apertura su nuovi conti SP (+/-)	Accantonamenti d'esercizio	Riclassifiche d'esercizio (+/-)	Utilizzi d'esercizio	Ulteriori trasferimenti / aggiornamenti L.R.23/2015	Consistenza finale
6040311000000 00	3.20.40.06.000.000.00.000	B.IV.1) Quote inutilizzate contributi da Regione o Prov. Aut. per quota F.S. indistinto finalizzato	€.	0	907,195	907,195	0	0	0	915,922	8,727	0	907,195
6040310000000 00	3.20.40.05.000.000.00.000	B.IV.1) Quote inutilizzate contributi da Regione o Prov. Aut. per quota F.S. indistinto finalizzato	€.	0	0	0	0						0
6040311000000 00	3.20.40.06.010.000.00.000	B.IV.1.1) Quote inutilizzate contributi da Regione o Prov. Aut. - FSR indistinto finalizzato da Stato	€.	0	0	0	0			8,727	8,727		0
6040312000000 00	3.20.40.06.020.000.00.000	B.IV.1.2) Quote inutilizzate contributi da Regione o Prov. Aut. - FSR indistinto finalizzato da Regione	€.	0	907,195	907,195	0			907,195			907,195
6040313000000 00	3.20.40.06.030.000.00.000	B.IV.1.3) Quote inutilizzate contributi dell'esercizio da ATS/ASST/Fondazioni - FSR Indistinto finalizzato da Regione	€.	0	0	0	0						0
6040314000000 00	3.20.40.06.040.000.00.000	B.IV.1.4) Quote inutilizzate contributi dell'esercizio da ATS/ASST/Fondazioni - FSR Indistinto finalizzato da Stato	€.	0	0	0	0						0
6040200000000 00	3.20.40.10.000.000.00.000	B.IV.2) Quote inutilizzate contributi da Regione o Prov. Aut. per quota F.S. vincolato	€.	2,377,850	1,395,635	(982,215)	2,377,850	0	203,696	(515,033)	670,878	0	1,395,635
6040210000000 00	3.20.40.10.010.000.00.000	B.IV.2.1) Quote inutilizzate contributi da Regione o Prov. Aut. per quota F.S. indistinto	€.	907,195	0	(907,195)	907,195			(907,195)			0
6040220000000 00	3.20.40.10.020.000.00.000	B.IV.2.2) Quote inutilizzate contributi da Regione o Prov. Aut. per quota F.S. vincolato	€.	1,465,355	1,186,639	(278,716)	1,465,355			392,162	670,878		1,186,639
6040230000000 00	3.20.40.10.030.000.00.000	B.IV.2.3) Quote inutilizzate contributi vincolati dell'esercizio da Asl/Ao/Fondazioni per quota FSR Indistinto	€.	0	0	0	0						0
6040240000000 00	3.20.40.10.040.000.00.000	B.IV.2.4) Quote inutilizzate contributi vincolati dell'esercizio da Asl/Ao/Fondazioni per quota FSR Vincolato	€.	5,300	208,996	203,696	5,300		203,696				208,996
6040300000000 00	3.20.40.20.000.000.00.000	B.IV.3) Quote inutilizzate contributi vincolati da soggetti pubblici (extra fondo)	€.	1,538,807	3,008,739	1,469,932	1,538,807	0	1 124,668	640,414	295,150	0	3,008,739
6040301000000 50	3.20.40.20.000.000.00.050	B.IV.3.1) Quote inutilizzate contributi vincolati da soggetti pubblici (extra fondo) - altro	€.	1,538,807	3,008,739	1,469,932	1,538,807		1 124,668	640,414	295,150		3,008,739
6040301000001 00	3.20.40.20.000.000.00.100	B.IV.3.2) Quote inutilizzate contributi vincolati da MEF - PNRR (extra fondo)	€.	0	0	0	0						0
6040400000000 00	3.20.40.30.000.000.00.000	B.IV.4) Quote inutilizzate contributi per ricerca	€.	0	0	0	0	0	0	0	0	0	0
6040401000000 00	3.20.40.30.010.000.00.000	B.IV.4.1) Quote inutilizzate contributi vincolati dell'esercizio per ricerca da Ministero	€.	0	0	0	0						0
6040402000000 00	3.20.40.30.020.000.00.000	B.IV.4.2) Quote inutilizzate contributi vincolati dell'esercizio per ricerca da Regione	€.	0	0	0	0						0
6040403000000 00	3.20.40.30.030.000.00.000	B.IV.4.3) Quote inutilizzate contributi vincolati dell'esercizio per ricerca da Asl/Ao/Fondazioni	€.	0	0	0	0						0
6040404000000 00	3.20.40.30.040.000.00.000	B.IV.4.4) Quote inutilizzate contributi vincolati dell'esercizio per ricerca da altri Enti Pubblici	€.	0	0	0	0						0
6040405000000 00	3.20.40.30.050.000.00.000	B.IV.4.5) Quote inutilizzate contributi vincolati dell'esercizio per ricerca da privati	€.	0	0	0	0						0
6040500000000 00	3.20.40.40.000.000.00.000	B.IV.6) Quote inutilizzate contributi vincolati da privati	€.	5,052,177	5,419,230	367,053	5,052,177		1 829,699	(397,667)	1,064,979		5,419,230

6050000000000 00	3.20.50.00.000.000.00.000	**B.V) Altri fondi per oneri e spese**	**€.**	**5,725,014**	**6,629,280**	**904,266**	**5,725,014**	**0**	**2,697,051**	**(42,617)**	**1,750,168**	**0**	**6,629,280**

COD_COGE_NI	COD_COGE_NI_OLD	Descrizione		Valore netto al 31/12/2024	Valore netto al 31/12/2025	Variazione	Consistenza iniziale	Giroconti per riclassifica saldi di apertura su nuovi conti SP (+/-)	Accantonamenti d'esercizio	Riclassifiche d'esercizio (+/-)	Utilizzi d'esercizio	Ulteriori trasferimenti / aggiornamenti L.R.23/2015	Consistenza finale
6050100000000 00	3.20.50.10.000.000.00.000	B.V.1) Fondi integrativi pensione	€.	20,079	20,079	0	20,079	0	0	0	0	0	20,079
6050101000000 00	3.20.50.10.010.000.00.000	B.V.1.1) Fondi integrativi pensione aziendali	€.	20,079	20,079	0	20,079				0		20,079
6050102000000 00	3.20.50.10.020.000.00.000	B.V.1.2) Fondo integrativo pensione contrattuale	€.	0	0	0	0				0		0
6050200000000 00	3.20.50.20.000.000.00.000	B.V.2) Fondo per rinnovi contrattuali	€.	2,126,601	2,702,126	575,525	2,126,601	0	1,024,471	0	448,946	0	2,702,126
6050201000100 00	3.20.50.20.010.000.00.000	B.V.2.1) Fondo per Rinnovi contratt. - dirigenza medica	€.	795,450	1,418,983	623,533	795,450		623,533		0		1,418,983
6050201000200 00	3.20.50.20.020.000.00.000	B.V.2.2) Fondo per Rinnovi contratt.- dirigenza non medica	€.	100,970	256,199	155,229	100,970		155,229		0		256,199
6050201000300 00	3.20.50.20.030.000.00.000	B.V.2.3) Fondo per Rinnovi contratt. - comparto	€.	1,230,181	1,026,944	(203,237)	1,230,181		245,709		448,946		1,026,944
6050201000400 00	3.20.50.20.040.000.00.000	B.V.2.4) Fondo per Rinnovi convenzioni MMG/PLS/MCA ed altri	€.	0	0	0	0				0		0
6050201000500 00	3.20.50.20.050.000.00.000	B.V.2.5) Fondo per Rinnovi contratt.- medici SUMAI	€.	0	0	0	0				0		0
6050300000000 00	3.20.50.30.000.000.00.000	B.V.3) Altri fondi per oneri e spese	€.										
6050301000100 00	3.20.50.30.100.000.00.000	B.V.3.1) Altri fondi per oneri e spese - altro	€.	653,867	644,153	(9,714)	653,867				9,714		644,153
6050301000200 00	3.20.50.30.200.000.00.000	B.V.3.2) Altri fondi per Libera Professione	€.	2,351,564	2,666,866	315,302	2,351,564		1,569,518		1,254,216		2,666,866
6050401000000 00	3.20.50.40.000.000.00.000	B.V.4) Altri Fondi incentivi funzioni tecniche Art. 113 D.Lgs 50/2016	€.	572,903	596,056	23,153	572,903		103,062	(42,617)	37,292		596,056

6060000000000	3.30.00.00.000.000.00.000	**C) TRATTAMENTO DI FINE RAPPORTO**	**€.**	**13,994**	**13,994**	**0**	**13,994**	**0**	**0**	**0**	**0**	**0**	**13,994**
6060100000000 00	3.30.10.00.000.000.00.000	**C.I) Fondo per premi operosità**	**€.**	**0**	**0**	**0**	**0**	**0**	**0**	**0**	**0**	**0**	**0**

COD_COGE_NI	COD_COGE_NI_OLD	Descrizione		Valore netto al 31/12/2024	Valore netto al 31/12/2025	Variazione	Consistenza iniziale	Giroconti per riclassifica saldi di apertura su nuovi conti SP (+/-)	Accantonamenti d'esercizio	Riclassifiche d'esercizio (+/-)	Utilizzi d'esercizio	Ulteriori trasferimenti / aggiornamenti L.R.23/2015	Consistenza finale
6060101000000 00	3.30.10.10.000.000.00.000	C.I.1) Premi Sumai fino al 1994	€.	0	0	0	0				0		0
6060102000000 00	3.30.10.20.000.000.00.000	C.I.2) Premi Sumai dal 1995/1997	€.	0	0	0	0				0		0
6060103000000 00	3.30.10.30.000.000.00.000	C.I.3) Premi Sumai dal 1/1/1998	€.	0	0	0	0				0		0

N.B.: Il totale del fondo premio operosità medici SUMAI è dato dalla somma delle tre righe (1994; 1997 ; 1998)

6060200000000 00	3.30.20.00.000.000.00.000	**C.II) Fondo per trattamento di fine rapporto dipendenti**	**€.**	13,994	13,994	0	13,994				0		13,994

6060300000000 00	3.30.30.00.000.000.00.000	C.III) FONDO PER TRATTAMENTI DI QUIESCENZA E SIMILI	€.	0	0	0	0				0		0

DELIBERA

70000000	3.40.00.00.000.000.00.000	D) DEBITI	€.	50,450,852	51,952,626	1,501,774	50,450,852	0	0	0	284,951,448	0	20,555,561	262,894,113	51,952,626	107,672	0	1,201,152	507,377	612,608	757,649	48,873,840	51,952,626	0	0

								Incrementi dell'esercizio			Decrementi dell'esercizio						VALORE DEI DEBITI AL 31/12/2025 PER ANNO DI FORMAZIONE					Debiti al 31/12/2025 per scadenza		
				Valore netto al 31/12/2024	Valore netto al 31/12/2025	Variazione	Valore iniziale	Giroconti per riclassifica saldi di apertura su nuovi conti SP (+/-)	Di cui per acquisto cespiti (iniziale)	Giroconti debiti es. preced. (riclassific. e rettifiche)(+/-)	Incrementi dell'esercizio	Ulteriori trasferimenti / aggiornamenti L.R.23/2015	Decrementi per valori iscritti in es. precedenti	Decrementi per valori iscritti nell'esercizio	Valore finale	Di cui Fatture da ricevere	Di cui per acquisto cespiti (finale)	Anno X-4 e precedenti	Anno X-3	Anno X-2	Anno X-1	Anno X	Entro 12 mesi	Tra 1 e 5 anni	Oltre 5 anni
70100000000000	3.40.10.00.000.000.00.000	D.I. Debiti per Mutui passivi	€.	0	0	0	0								0							0	0		
		A fronte di mutui o finanziamenti indicare se sono state prestate garanzie reali su beni di proprietà aziendale per garantire i debiti.																							
70200000000000	3.40.20.00.000.000.00.000	D.II. Debiti v/Stato	€.	0	0	0	0	0	0	0	0	0	0	0	0	0	0	0	0	0	0	0	0	0	0

										Incrementi dell'esercizio			Decrementi dell'esercizio					VALORE DEI DEBITI AL 31/12/2025 PER ANNO DI FORMAZIONE					Debiti al 31/12/2025 per scadenza		
COD_COGE_NI	COD_COGE_NI_OLD	Descrizione		Valore netto al 31/12/2024	Valore netto al 31/12/2025	Variazione	Valore iniziale	Giroconti per riclassifica saldi di apertura su nuovi conti SP (+/-)	Di cui per acquisto cespiti (iniziale)	Giroconti debiti es. preced. (riclassific. e rettifiche)(+/-)	Incrementi dell'esercizio	Ulteriori trasferimenti / aggiornamenti L.R.23/2015	Decrementi per valori iscritti in es. precedenti	Decrementi per valori iscritti nell'esercizio	Valore finale	Di cui Fatture da ricevere	Di cui per acquisto cespiti (finale)	Anno X-4 e precedenti	Anno X-3	Anno X-2	Anno X-1	Anno X	Entro 12 mesi	Tra 1 e 5 anni	Oltre 5 anni
70201000000000	3.40.20.10.000.000.00.000	D.II.1) Debiti v/Stato per mobilità passiva extraregionale	€.	0	0	0	0								0							0	0		
70202000000000	3.40.20.20.000.000.00.000	D.II.2) Debiti v/Stato per mobilità passiva internazionale	€.	0	0	0	0								0							0	0		
70203000000000	3.40.20.30.000.000.00.000	D.II.3) Acconto quota FSR v/Stato	€.	0	0	0	0								0							0	0		
70204000000000	3.40.20.40.000.000.00.000	D.II.4) Debiti v/Stato per restituzione finanziamenti - per ricerca	€.	0	0	0	0								0							0	0		
70205000000000	3.40.20.50.000.000.00.000	D.II.5) Altri debiti v/Stato - Ministeri	€.	0	0	0	0								0							0	0		
70300000000000	3.40.30.00.000.000.00.000	D.III. Debiti v/Regione	€.	0	0	0	0	0	0	0	0	0	0	0	0	0	0	0	0	0	0	0	0	0	0

										Incrementi dell'esercizio			Decrementi dell'esercizio					VALORE DEI DEBITI AL 31/12/2025 PER ANNO DI FORMAZIONE					Debiti al 31/12/2025 per scadenza		
COD_COGE_NI	COD_COGE_NI_OLD	Descrizione		Valore netto al 31/12/2024	Valore netto al 31/12/2025	Variazione	Valore iniziale	Giroconti per riclassifica saldi di apertura su nuovi conti SP (+/-)	Di cui per acquisto cespiti (iniziale)	Giroconti debiti es. preced. (riclassific. e rettifiche)(+/-)	Incrementi dell'esercizio	Ulteriori trasferimenti / aggiornamenti L.R.23/2015	Decrementi per valori iscritti in es. precedenti	Decrementi per valori iscritti nell'esercizio	Valore finale	Di cui Fatture da ricevere	Di cui per acquisto cespiti (finale)	Anno X-4 e precedenti	Anno X-3	Anno X-2	Anno X-1	Anno X	Entro 12 mesi	Tra 1 e 5 anni	Oltre 5 anni
70301000000000	3.40.30.10.000.000.00.000	D.III.1) Debiti v/Regione o Provincia Autonoma per finanziamenti - GSA	€.	0	0	0	0								0							0	0		
70302000000000	3.40.30.15.000.000.00.000	D.III.2) Debiti v/Regione o Provincia Autonoma per finanziamenti	€.	0	0	0	0								0							0	0		
70303000000000	3.40.30.20.000.000.00.000	D.III.3) Debiti v/Regione o Provincia Autonoma per mobilità passiva intraregionale	€.	0	0	0	0								0							0	0		
70304000000000	3.40.30.30.000.000.00.000	D.III.4) Debiti v/Regione o Provincia Autonoma per mobilità passiva extraregionale	€.	0	0	0	0								0							0	0		
70305000000000	3.40.30.35.000.000.00.000	D.III.5) Debiti v/Regione o Provincia Autonoma per mobilità passiva internazionale	€.	0	0	0	0								0							0	0		
70306000000000	3.40.30.40.000.000.00.000	D.III.6) Acconto quota FSR da Regione o Provincia Autonoma	€.	0	0	0	0								0							0	0		
70307000000000	3.40.30.45.000.000.00.000	D.III.7) Acconto da Regione o Provincia Autonoma per anticipazione ripiano disavanzo programmato dai Piani aziendali di cui all'art. 1, comma 528, L. 208/2015	€.	0	0	0	0								0							0	0		
70308000000000	3.40.30.46.000.000.00.000	D.III.8) Debiti v/Regione o Provincia Autonoma per contributi L. 210/92	€.	0	0	0	0								0							0	0		
70309000000000	3.40.30.47.000.000.00.000	D.III.9) Altri debiti v/Regione o Provincia Autonoma – GSA	€.	0	0	0	0								0							0	0		
70310010000000	3.40.30.50.000.000.00.000	D.III.10.a) Altri debiti v/Regione o Provincia Autonoma	€.	0	0	0	0								0							0	0		
70310020000000	3.40.30.60.000.000.00.000	D.III.10.b) Altri debiti vs Regione per restituzione annualità 2011 e precedenti	€.	0	0	0	0								0							0	0		
70310030000000	3.40.30.70.000.000.00.000	D.III.10.c) Debiti vs Regione per recuperi prestazioni STP	€.	0	0	0	0								0							0	0		

										Incrementi dell'esercizio			Decrementi dell'esercizio					VALORE DEI DEBITI AL 31/12/2025 PER ANNO DI FORMAZIONE					Debiti al 31/12/2025 per scadenza		
				Valore netto al 31/12/2024	Valore netto al 31/12/2025	Variazione	Valore iniziale	Giroconti per riclassifica saldi di apertura su nuovi conti SP (+/-)	Di cui per acquisto cespiti (iniziale)	Giroconti debiti es. preced. (riclassific. e rettifiche)(+/-)	Incrementi dell'esercizio	Ulteriori trasferimenti / aggiornamenti L.R.23/2015	Decrementi per valori iscritti in es. precedenti	Decrementi per valori iscritti nell'esercizio	Valore finale	Di cui Fatture da ricevere	Di cui per acquisto cespiti (finale)	Anno X-4 e precedenti	Anno X-3	Anno X-2	Anno X-1	Anno X	Entro 12 mesi	Tra 1 e 5 anni	Oltre 5 anni
70400000000000	3.40.40.00.000.000.00.000	D.IV. Debiti v/Comuni	€.	0	0	0	0								0							0	0		
70500000000000	3.40.50.00.000.000.00.000	D.V. Debiti v/Aziende sanitarie pubbliche	€.	1,951,101	1,808,282	(142,819)	1,951,101	0	0	0	9,251,036	0	1,480,701	7,913,154	1,808,282	0	0	100,556	168,284	11,367	190,193	1,337,882	1,808,282	0	0

										Incrementi dell'esercizio			Decrementi dell'esercizio					VALORE DEI DEBITI AL 31/12/2025 PER ANNO DI FORMAZIONE					Debiti al 31/12/2025 per scadenza		
COD_COGE_NI	COD_COGE_NI_OLD	Descrizione		Valore netto al 31/12/2024	Valore netto al 31/12/2025	Variazione	Valore iniziale	Giroconti per riclassifica saldi di apertura su nuovi conti SP (+/-)	Di cui per acquisto cespiti (iniziale)	Giroconti debiti es. preced. (riclassific. e rettifiche)(+/-)	Incrementi dell'esercizio	Ulteriori trasferimenti / aggiornamenti L.R.23/2015	Decrementi per valori iscritti in es. precedenti	Decrementi per valori iscritti nell'esercizio	Valore finale	Di cui Fatture da ricevere	Di cui per acquisto cespiti (finale)	Anno X-4 e precedenti	Anno X-3	Anno X-2	Anno X-1	Anno X	Entro 12 mesi	Tra 1 e 5 anni	Oltre 5 anni
70501000000000	3.40.50.10.000.000.00.000	D.V.1) Debiti v/Aziende sanitarie pubbliche della Regione	€.	1,951,101	1,808,282	(142,819)	1,951,101	0	0	0	9,251,036	0	1,480,701	7,913,154	1,808,282	0	0	100,556	168,284	11,367	190,193	1,337,882	1,808,282	0	0
70501010000000	3.40.50.10.010.000.00.000	D.V.1.a) Debiti v/Aziende sanitarie pubbliche della Regione - per quota FSR	€.	0	0	0	0	0	0	0	0	0	0	0	0	0	0	0	0	0	0	0	0	0	0
70501010200000	3.40.50.10.010.011.00.000	D.V.1.a.2) Debiti v/ATS della Regione - per quota FSR	€.	0	0	0	0								0							0	0		
70501010400000	3.40.50.10.010.021.00.000	D.V.1.a.4) Debiti v/ASST della Regione - per quota FSR	€.	0	0	0	0								0							0	0		
70501010500000	3.40.50.10.010.030.00.000	D.V.1.a.5) Debiti v/IRCCS - Fondazioni di dir. Pubblico della Regione - per quota FSR	€.	0	0	0	0								0							0	0		
70501010600000	3.40.50.10.010.040.00.000	D.V.1.a.7) Debiti v/Aziende sanitarie pubbliche della Regione - contributi Indistinti Finalizzati	€.	0	0	0	0								0							0	0		
70501020000000	3.40.50.10.020.000.00.000	D.V.1.b) Debiti v/Aziende sanitarie pubbliche della Regione - per finanziamento sanitario aggiuntivo corrente LEA	€.	0	0	0	0								0							0	0		
70501030000000	3.40.50.10.030.000.00.000	D.V.1.c) Debiti v/Aziende sanitarie pubbliche della Regione - per finanziamento sanitario aggiuntivo corrente extra LEA	€.	0	0	0	0								0							0	0		
70501040000000	3.40.50.10.040.000.00.000	D.V.1.d) Debiti v/Aziende sanitarie pubbliche della Regione - per mobilità in compensazione	€.	0	0	0	0	0	0	0	0	0	0	0	0	0	0	0	0	0	0	0	0	0	0
70501040010000	3.40.50.10.040.010.00.000	Debiti verso Aziende Sanitarie Locali della Regione per mobilità intraregionale	€.	0	0	0	0								0							0	0		
70501040020000	3.40.50.10.040.011.00.000	D.V.1.d.1) Debiti verso Agenzie Tutela Salute della Regione per mobilità intraregionale	€.	0	0	0	0								0							0	0		
70501040030000	3.40.50.10.040.020.00.000	D.V.1.d.2) Debiti verso Aziende Sanitarie Locali della regione per anticipi mobilità attiva privata extraregione	€.	0	0	0	0								0							0	0		
70501050000000	3.40.50.10.050.000.00.000	D.V.1.e) Debiti v/Aziende sanitarie pubbliche della Regione - per mobilità non in compensazione	€.	0	0	0	0								0							0	0		
70501060000000	3.40.50.10.060.000.00.000	D.V.1.f) Debiti v/Aziende sanitarie pubbliche della Regione - per altre prestazioni	€.	1,951,101	1,808,282	(142,819)	1,951,101	0	0	0	9,251,036	0	1,480,701	7,913,154	1,808,282	0	0	100,556	168,284	11,367	190,193	1,337,882	1,808,282	0	0
70501060200000	3.40.50.10.060.011.00.000	D.V.1.f.1) Debiti verso Agenzie Tutela Salute della Regione	€.	22,965	22,142	(823)	22,965						823		22,142			20,840	693	609		0	22,142		
70501060400000	3.40.50.10.060.021.00.000	D.V.1.f.2) Debiti verso Aziende Socio-Sanitarie Territoriali della Regione	€.	554,501	553,185	(1,316)	554,501				4,486,015		474,771	4,012,560	553,185			51,985	5,486	22,259	473,455	553,185			
70501060600000	3.40.50.10.060.030.00.000	D.V.1.f.3) Debiti verso IRCCS e Fondazioni di diritto pubblico della Regione	€.	1,373,635	1,232,955	(140,680)	1,373,635				4,765,021		1,005,107	3,900,594	1,232,955			27,731	167,591	5,272	167,934	864,427	1,232,955		
70501060600100	3.40.50.10.070.000.00.000	D.V.1.g) Debiti v/ ATS per operazioni di conferimento/scorporo LR23/2015	€.	0	0	0	0								0							0	0		
70501060700000	3.40.50.10.080.000.00.000	D.V.1.h) Debiti v/ ASST per operazioni di conferimento/scorporo LR23/2015	€.	0	0	0	0								0							0	0		
70501070000000	3.40.50.10.090.000.00.000	D.V.1.i) Debiti v/Aziende sanitarie pubbliche della Regione - altre prestazioni per STP	€.	0	0	0	0								0							0	0		
70501080010000	3.40.50.10.100.010.00.000	D.V.1.j) Debiti v/ATS - per Contributi da Aziende sanitarie pubbliche della Regione o Prov. Aut. (extra fondo)	€.	0	0	0	0								0							0	0		
70501080020000	3.40.50.10.100.020.00.000	D.V.1.j) Debiti v/ASST - per Contributi da Aziende sanitarie pubbliche della Regione o Prov. Aut. (extra fondo)	€.	0	0	0	0								0							0	0		
70501080030000	3.40.50.10.100.030.00.000	D.V.1.j) Debiti v/IRCCS - per Contributi da Aziende sanitarie pubbliche della Regione o Prov. Aut. (extra fondo)	€.	0	0	0	0								0							0	0		
70501090000000	3.40.50.10.110.000.00.000	D.V.1.k) Debiti v/Aziende sanitarie pubbliche della Regione - per contributi L. 210/92	€.	0	0	0	0								0							0	0		
70502000000000	3.40.50.20.000.000.00.000	D.V.2) Debiti v/Aziende sanitarie pubbliche Extraregione	€.	0	0	0	0	0	0	0	0	0	0	0	0	0	0	0	0	0	0	0	0	0	0
70502010000000	3.40.50.20.010.000.00.000	D.V.2.1) Debiti v/Aziende sanitarie pubbliche di altre Regioni per Mobilità passiva non compensata - Altre prestazioni	€.	0	0	0	0								0							0	0		
70502020000000	3.40.50.20.020.000.00.000	D.V.2.2) Debiti v/Aziende sanitarie pubbliche di altre Regioni – Altro	€.	0	0	0	0								0							0	0		
70503000000000	3.40.50.30.000.000.00.000	D.V.3) Debiti v/Aziende sanitarie pubbliche della Regione per versamenti c/patrimonio netto	€.	0	0	0	0	0	0	0	0	0	0	0	0	0	0	0	0	0	0	0	0	0	0
70503010000000	3.40.50.30.100.000.00.000	D.V.3.a) Debiti v/Aziende sanitarie pubbliche della Regione per versamenti c/patrimonio netto - finanziamenti per investimenti	€.	0	0	0	0								0							0	0		
70503020000000	3.40.50.30.200.000.00.000	D.V.3.b) Debiti v/Aziende sanitarie pubbliche della Regione per versamenti c/patrimonio netto - incremento fondo dotazione	€.	0	0	0	0								0							0	0		
70503030000000	3.40.50.30.300.000.00.000	D.V.3.c) Debiti v/Aziende sanitarie pubbliche della Regione per versamenti c/patrimonio netto - ripiano perdite	€.	0	0	0	0								0							0	0		
70503040000000	3.40.50.30.400.000.00.000	D.V.3.d) Debiti v/Aziende sanitarie pubbliche della Regione per anticipazione ripiano disavanzo programmato dai Piani aziendali di cui all'art. 1, comma 528, L. 208/2015	€.	0	0	0	0								0							0	0		
70503050000000	3.40.50.30.500.000.00.000	D.V.3.e) Debiti v/Aziende sanitarie pubbliche della Regione per versamenti c/patrimonio netto - altro	€.	0	0	0	0								0							0	0		
70600000000000	3.40.60.00.000.000.00.000	D.VI. DEBITI VS' SOCIETA' PARTECIPATE E/O ENTI DIPENDENTI DELLA REGIONE	€.	0	0	0	0	0	0	0	0	0	0	0	0	0	0	0	0	0	0	0	0	0	0

										Incrementi dell'esercizio			Decrementi dell'esercizio					VALORE DEI DEBITI AL 31/12/2025 PER ANNO DI FORMAZIONE					Debiti al 31/12/2025 per scadenza		
COD_COGE_NI	COD_COGE_NI_OLD	Descrizione		Valore netto al 31/12/2024	Valore netto al 31/12/2025	Variazione	Valore iniziale	Giroconti per riclassifica saldi di apertura su nuovi conti SP (+/-)	Di cui per acquisto cespiti (iniziale)	Giroconti debiti es. preced. (riclassific. e rettifiche)(+/-)	Incrementi dell'esercizio	Ulteriori trasferimenti / aggiornamenti L.R.23/2015	Decrementi per valori iscritti in es. precedenti	Decrementi per valori iscritti nell'esercizio	Valore finale	Di cui Fatture da ricevere	Di cui per acquisto cespiti (finale)	Anno X-4 e precedenti	Anno X-3	Anno X-2	Anno X-1	Anno X	Entro 12 mesi	Tra 1 e 5 anni	Oltre 5 anni
70601000000000	3.40.60.10.000.000.00.000	D.VI.1) Debiti v/enti regionali	€.	0	0	0	0	0	0	0	0	0	0	0	0	0	0	0	0	0	0	0	0	0	0
70601010000000	3.40.60.10.010.000.00.000	D.VI.1) Debiti v/Arpa	€.	0	0	0	0								0							0	0		
70601020000000	3.40.60.10.020.000.00.000	D.VI.2) Debiti v/altri Enti regionali	€.	0	0	0	0								0							0	0		
70602000000000	3.40.60.20.000.000.00.000	D.VI.2) Debiti v/sperimentazioni gestionali	€.	0	0	0	0								0							0	0		
70603000000000	3.40.60.30.000.000.00.000	D.VI.3) Debiti v/altre partecipate	€.	0	0	0	0	0	0	0	0	0	0	0	0	0	0	0	0	0	0	0	0	0	0
70603010000000	3.40.60.30.010.000.00.000	D.VI.3.1) Debiti v/società controllate	€.	0	0	0	0								0							0	0		
70603020000000	3.40.60.30.020.000.00.000	D.VI.3.2) Debiti v/società collegate	€.	0	0	0	0								0							0	0		
70700000000000	3.40.70.00.000.000.00.000	D.VII. Debiti v/Fornitori	€.	12,287,960	13,695,985	1,408,025	12,287,960	0	0	0	124,151,140	0	9,696,199	113,046,916	13,695,985	0	0	1,099,880	339,057	601,241	551,583	11,104,224	13,695,985	0	0

										Incrementi dell'esercizio			Decrementi dell'esercizio					VALORE DEI DEBITI AL 31/12/2025 PER ANNO DI FORMAZIONE					Debiti al 31/12/2025 per scadenza		
COD_COGE_NI	COD_COGE_NI_OLD	Descrizione		Valore netto al 31/12/2024	Valore netto al 31/12/2025	Variazione	Valore iniziale	Giroconti per riclassifica saldi di apertura su nuovi conti SP (+/-)	Di cui per acquisto cespiti (iniziale)	Giroconti debiti es. preced. (riclassific. e rettifiche)(+/-)	Incrementi dell'esercizio	Ulteriori trasferimenti / aggiornamenti L.R.23/2015	Decrementi per valori iscritti in es. precedenti	Decrementi per valori iscritti nell'esercizio	Valore finale	Di cui Fatture da ricevere	Di cui per acquisto cespiti (finale)	Anno X-4 e precedenti	Anno X-3	Anno X-2	Anno X-1	Anno X	Entro 12 mesi	Tra 1 e 5 anni	Oltre 5 anni
70701010000000	3.40.70.10.000.000.00.000	D.VII.1) Debiti verso erogatori (privati accreditati e convenzionati) di prestazioni sanitarie	€.	90,687	123,032	32,345	90,687	0	0	0	831,942	0	84,258	715,339	123,032	0	0	6,429	0	0	0	116,603	123,032	0	0
70701010100000	3.40.70.10.010.000.00.000	D.VII.1.1) Debiti verso Aziende sanitarie private (sanità)	€.	90,687	123,032	32,345	90,687				831,942		84,258	715,339	123,032			6,429				116,603	123,032		
70701010200000	3.40.70.10.020.000.00.000	D.VII.1.2) Debiti verso Aziende e Enti socio-sanitari pubblici (assi)	€.	0	0	0	0								0							0	0		
70701010300000	3.40.70.10.030.000.00.000	D.VII.1.3) Debiti verso Aziende e Enti socio-sanitari privati (assi)	€.	0	0	0	0								0							0	0		
70701010400000	3.40.70.10.040.000.00.000	D.VII.1.4) Debiti verso Farmacie convenzionate	€.	0	0	0	0								0							0	0		

0100500000	3.40.70.10.050.000.00.000	D.VII.1.5) Debiti verso MMG, PLS e MCA	€.	0	0	0	0							0								0	0		
0100600000	3.40.70.10.060.000.00.000	D.VII.1.6) Debiti verso erogatori sanitari privati per mobilità attiva privata extraregione	€.	0	0	0	0							0								0	0		
7070102000000	3.40.70.10.070.000.00.000	D.VII.1.b) Note di credito da ricevere (privati accreditati e convenzionati)	€.	0	0	0	0							0								0	0		
7070200000000	3.40.70.20.000.000.00.000	D.VII.2) Debiti verso altri fornitori	€.	12.197,273	13.572,953	1.375,680	12.197,273	0	0	0	123.319,198	0	9.611,941	112.331,577	13.572,953	0	0	1.093,451	339,057	601,241	551,583	10.987,621	13.572,953	0	0
7070201000000	3.40.70.20.010.000.00.000	D.VII.2) Debiti verso Fornitori di Beni e Altri servizi sanitari	€.	3.355,554	9.184,800	5.829,246	3.355,554			3.913,003	106.092,931		1.187,482	102.989,206	9.184,800			1.093,451	338,013	452,504	284,104	7.016,728	9.184,800		
7070201000200000	3.40.70.20.020.000.00.000	D.VII.2) Debiti verso Fornitori di Beni e Servizi non sanitari	€.	8.841,719	4.388,153	(4.453,566)	8.841,719			(3.913,003)	17.226,267		8.424,459	9.342,371	4.388,153				1,044	148,737	267,479	3.970,889	4.388,153		
7070202000000	3.40.70.20.030.000.00.000	D.VII.2.b) note di credito da ricevere (altri fornitori)	€.	0	0	0	0								0							0	0		

				Valore netto al 31/12/2024	Valore netto al 31/12/2025	Variazione	Valore iniziale	Giroconti per riclassifica saldi di apertura su nuovi conti SP (+/-)	Incrementi dell'esercizio: Di cui per acquisto cespiti (iniziale)	Incrementi dell'esercizio: Giroconti debiti es. preced. (riclassific. e rettifiche)(+/-)	Incrementi dell'esercizio: Incrementi dell'esercizio	Ulteriori trasferimenti / aggiornamenti L.R.23/2015	Decrementi dell'esercizio: Decrementi per valori sorti in es. precedenti	Decrementi dell'esercizio: Decrementi per valori sorti nell'esercizio	Valore finale	Di cui Fatture da ricevere	Di cui per acquisto cespiti (finale)	VALORE DEI DEBITI AL 31/12/2025 PER ANNO DI FORMAZIONE: Anno X-4 e precedenti	Anno X-3	Anno X-2	Anno X-1	Anno X	Debiti al 31/12/2025 per scadenza: Entro 12 mesi	Tra 1 e 5 anni	Oltre 5 anni
7080000000000	3.40.80.00.000.000.00.000	**D.VIII. Debiti v/istituto tesoriere**	€.	0	0	0	0								0										

Per i c/c presso l'istituto tesoriere sono vietate le compensazioni, pertanto in questa voce vanno indicati esclusivamente i c/c con saldo passivo al 31/12.

				Valore netto al 31/12/2024	Valore netto al 31/12/2025	Variazione	Valore iniziale	Giroconti per riclassifica saldi di apertura su nuovi conti SP (+/-)	Incrementi dell'esercizio: Di cui per acquisto cespiti (iniziale)	Incrementi dell'esercizio: Giroconti debiti es. preced. (riclassific. e rettifiche)(+/-)	Incrementi dell'esercizio: Incrementi dell'esercizio	Ulteriori trasferimenti / aggiornamenti L.R.23/2015	Decrementi dell'esercizio: Decrementi per valori sorti in es. precedenti	Decrementi dell'esercizio: Decrementi per valori sorti nell'esercizio	Valore finale	Di cui Fatture da ricevere	Di cui per acquisto cespiti (finale)	VALORE DEI DEBITI AL 31/12/2025 PER ANNO DI FORMAZIONE: Anno X-4 e precedenti	Anno X-3	Anno X-2	Anno X-1	Anno X	Debiti al 31/12/2025 per scadenza: Entro 12 mesi	Tra 1 e 5 anni	Oltre 5 anni
7090000000000	3.40.90.00.000.000.00.000	**D.IX. Debiti Tributari**	€.	3.378,174	3.252,509	(125,665)	3.378,174				3.252,509		3.378,174		3.252,509							3.252,509	3.252,509		

				Valore netto al 31/12/2024	Valore netto al 31/12/2025	Variazione	Valore iniziale	Giroconti per riclassifica saldi di apertura su nuovi conti SP (+/-)	Incrementi dell'esercizio: Di cui per acquisto cespiti (iniziale)	Incrementi dell'esercizio: Giroconti debiti es. preced. (riclassific. e rettifiche)(+/-)	Incrementi dell'esercizio: Incrementi dell'esercizio	Ulteriori trasferimenti / aggiornamenti L.R.23/2015	Decrementi dell'esercizio: Decrementi per valori sorti in es. precedenti	Decrementi dell'esercizio: Decrementi per valori sorti nell'esercizio	Valore finale	Di cui Fatture da ricevere	Di cui per acquisto cespiti (finale)	VALORE DEI DEBITI AL 31/12/2025 PER ANNO DI FORMAZIONE: Anno X-4 e precedenti	Anno X-3	Anno X-2	Anno X-1	Anno X	Debiti al 31/12/2025 per scadenza: Entro 12 mesi	Tra 1 e 5 anni	Oltre 5 anni
7100000000000	3.40.93.00.000.000.00.000	**D.X. Debiti v/istituti previdenziali, assistenziali e sicurezza sociale**	€.	2.236,665	2.313,679	77,014	2.236,665				25.285,939		2.236,665	22.972,260	2.313,679							2.313,679	2.313,679		

7110000000000	3.40.95.00.000.000.00.000	**D.XI. Debiti v/Altri**	€.	30.596,952	30.882,171	285,219	30.596,952	0	0	0	123.010,824	0	3.763,822	118.961,783	30.882,171	107,672	0	716	36	0	15,873	30.865,546	30.882,171	0	0

COD_COGE_NI	COD_COGE_NI_OLD	Descrizione		Valore netto al 31/12/2024	Valore netto al 31/12/2025	Variazione	Valore iniziale	Giroconti per riclassifica saldi di apertura su nuovi conti SP (+/-)	Incrementi dell'esercizio: Di cui per acquisto cespiti (iniziale)	Incrementi dell'esercizio: Giroconti debiti es. preced. (riclassific. e rettifiche)(+/-)	Incrementi dell'esercizio: Incrementi dell'esercizio	Ulteriori trasferimenti / aggiornamenti L.R.23/2015	Decrementi dell'esercizio: Decrementi per valori sorti in es. precedenti	Decrementi dell'esercizio: Decrementi per valori sorti nell'esercizio	Valore finale	Di cui Fatture da ricevere	Di cui per acquisto cespiti (finale)	VALORE DEI DEBITI AL 31/12/2025 PER ANNO DI FORMAZIONE: Anno X-4 e precedenti	Anno X-3	Anno X-2	Anno X-1	Anno X	Debiti al 31/12/2025 per scadenza: Entro 12 mesi	Tra 1 e 5 anni	Oltre 5 anni
7110100000000	3.40.95.10.000.000.00.000	D.XI.1) Debiti v/uffici finanziatori	€.	0	0	0	0								0							0	0		
7110200000000	3.40.95.20.000.000.00.000	D.XI.2) Debiti v/dipendenti	€.	3.436,001	2.542,544	(893,457)	3.436,001		0	0	120.853,825	0	3.436,001	118.311,281	2.542,544	0	0	0	0	0	0	2.542,544	2.542,544	0	0
7110201000000	3.40.95.20.010.000.00.000	D.XI.2.a) Debiti verso dipendenti	€.				0																		
7110202000000	3.40.95.20.010.100.00.000	D.XI.2.a.1) Debiti verso dipendenti per libera professione	€.	1.508,528	1.095,430	(413,098)	1.508,528				2.288,125		1.508,528	1.192,695	1.095,430							1.095,430	1.095,430		
7110203000000	3.40.95.20.010.200.00.000	D.XI.2.a.2) Debiti verso dipendenti altro	€.	1.927,473	1.447,114	(480,359)	1.927,473				118.565,700		1.927,473	117.118,586	1.447,114							1.447,114	1.447,114		
7110204000000	3.40.95.20.020.000.00.000	D.XI.2.b) Debiti verso dipendenti per rinnovi contrattuali	€.	0	0	0	0								0							0	0		
7110205000000	3.40.95.20.030.000.00.000	D.XI.2.c) Liquidazioni a dipendenti	€.	0	0	0	0								0							0	0		
7110206000000	3.40.95.20.040.000.00.000	D.XI.2.d) Debiti per ferie non godute	€.	0	0	0	0								0							0	0		
7110300000000	3.40.95.30.000.000.00.000	D.XI.3) Debiti v/gestioni liquidatorie/straordinarie	€.	0	0	0	0								0							0	0		
7110400000000	3.40.95.40.000.000.00.000	D.XI.4) Altri debiti diversi	€.	27.160,951	28.339,627	1.178,676	27.160,951		0	0	2.156,999	0	327,821	650,502	28.339,627	107,672	0	716	36	0	15,873	28.323,002	28.339,627	0	0
7130401000000	3.40.95.40.010.000.00.000	D.XI.4.a) Altri debiti diversi - V/Privati	€.	219,793	74,352	(145,441)	219,793				562,858		203,884	504,415	74,352	1,010			36	0	15,873	58,443	74,352		
7130402000000	3.40.95.40.020.000.00.000	D.XI.4.b) Altri debiti diversi - V/Enti Pubblici	€.	123,937	107,728	(16,209)	123,937				253,815		123,937	146,087	107,728	106,662		716				107,012	107,728		
7130403000000	3.40.95.40.030.000.00.000	D.XI.4.c) Altri debiti diversi - V/Gestioni interne	€.	26.817,221	28.157,547	1.340,326	26.817,221		0	0	1.340,326	0	0	0	28.157,547	0	0	0	0	0	0	28.157,547	28.157,547	0	0
7130403010000	3.40.95.40.030.010.00.000	D.XI.4.c.1) Debiti verso Bilancio Sanitario	€.	0	0	0	0								0							0	0		
7130403020000	3.40.95.40.030.020.00.000	Debiti verso Bilancio A.S.S.I.	€.	0	0	0	0								0							0	0		
7130403030000	3.40.95.40.030.030.00.000	D.XI.4.c.2) Debiti verso Bilancio Sociale	€.	0	0	0	0								0							0	0		
7130403040000	3.40.95.40.030.040.00.000	D.XI.4.c.3) Debiti verso Bilancio Ricerca	€.	26.817,221	28.157,547	1.340,326	26.817,221				1.340,326				28.157,547							28.157,547	28.157,547		

8000000000000	1.50.00.00.000.000.00.000	**E) RATEIE RISCONTI PASSIVI**	€.	1.372	1.762	390			
8010100000000	3.50.10.00.000.000.00.000	**E.I Ratei passivi**	€.	1.372	1.762	390	1.372	0	1.762	0

COD_COGE_NI	COD_COGE_NI_OLD	Descrizione		Valore netto al 31/12/2024	Valore netto al 31/12/2025	Variazione	Valore netto al 31/12/2024	Giroconti per riclassifica saldi di apertura su nuovi conti SP (+/-)	Entro 12 mesi (2025)	Oltre 12 mesi (2025)
8010101000000	3.50.10.10.000.000.00.000	E.I.1) Ratei passivi v/terzi	€.	1.372	1.762	390	1.372		1.762	0
8010202000000	3.50.10.20.000.000.00.000	E.I.2) Ratei passivi v/Aziende sanitarie pubbliche della Regione	€.	0	0	0	0		0	0
8010201000000	3.50.10.20.010.000.00.000	Degenze in corso Asl/Ao/Fondazioni della Regione	€.	0	0	0	0			
8010202000000	3.50.10.20.011.000.00.000	E.I.2.a) Degenze in corso ats/ass/Fondazioni della Regione	€.	0	0	0	0			
8010203000000	3.50.10.20.020.000.00.000	E.I.2.b) Degenze in corso altre Aziende sanitarie Extraregione	€.	0	0	0	0			
8010204000000	3.50.10.20.090.000.00.000	Ratei passivi verso Asl/Ao/Fondazioni della Regione	€.	0	0	0	0			
8010205000000	3.50.10.20.091.000.00.000	E.I.2.c) Ratei passivi verso ats/ass/Fondazioni della Regione	€.	0	0	0	0			
		Per input ratei passivi v/terzi vedi tabelle foglio Dettaglio_SP-San (Riga C426)								

8020000000000	3.50.20.00.000.000.00.000	**E.II Risconti passivi**	€.	0	0	0	0	0	0	0

COD_COGE_NI	COD_COGE_NI_OLD	Descrizione		Valore netto al 31/12/2024	Valore netto al 31/12/2025	Variazione	Valore netto al 31/12/2024	Giroconti per riclassifica saldi di apertura su nuovi conti SP (+/-)	Entro 12 mesi (2025)	Oltre 12 mesi (2025)
8020101000000	3.50.20.10.000.000.00.000	E.II.1) Risconti passivi v/terzi	€.	0	0	0	0		0	0
8020202000000	3.50.20.20.000.000.00.000	E.II.2) Risconti passivi v/Aziende sanitarie pubbliche della Regione	€.	0	0	0	0			
8020301000000	3.50.20.30.000.000.00.000	E.II.3) Risconti passivi - in attuazione dell'art.79, comma 1 sexies lettera c), del D.L. 112/2008, convertito con legge 133/2008 e della legge 23 dicembre 2009 n.191.	€.	0	0	0	0			
		Per input risconti passivi v/terzi vedi tabelle foglio Dettaglio_SP-San (Riga C456)								

9000000000000	1.60.00.00.000.000.00.000	**G) CONTI D'ORDINE**	€.	5.720,939	5.887,380	166,441		0

COD_COGE_NI	COD_COGE_NI_OLD	Descrizione		Valore netto al 31/12/2024	Valore netto al 31/12/2025	Variazione	Valore iniziale	Giroconti per riclassifica saldi di apertura su nuovi conti SP (+/-)	Incrementi dell'esercizio	Decrementi dell'esercizio	Valore finale
9010000000000	3.60.10.00.000.000.00.000	G.I) Canoni di leasing ancora da pagare	€.	0	0	0	0				0
9020000000000	3.60.20.00.000.000.00.000	G.II) Depositi cauzionali	€.	0	0	0	0				0
9030000000000	3.60.30.00.000.000.00.000	G.III) Beni in comodato	€.	0	0	0	0				0
9040000000000	3.60.35.00.000.000.00.000	G.IV) CANONI DI PROJECT FINANCING ANCORA DA PAGARE	€.	0	0	0	0				0
9050000000000	3.60.40.00.000.000.00.000	G.V) Altri conti d'ordine	€.	5.720,939	5.887,380	166,441	5.720,939	0	359,912	193,471	5.887,380
9050101000000	3.60.40.10.000.000.00.000	G.V.1) Garanzie prestate (fideiussioni, avalli, altre garanzie personali e reali)	€.								
9050101010000	3.60.40.10.010.000.00.000	G.V.1.a) Garanzie prestate: di cui fidejussioni	€.	58,785	58,785	0	58,785				58,785
9050101020000	3.60.40.10.020.000.00.000	G.V.1.b) Garanzie prestate: di cui avalli	€.	0	0	0	0				0
9050101030000	3.60.40.10.030.000.00.000	G.V.1.c) Garanzie prestate: di cui altre garanzie personali e reali	€.	0	0	0	0				0
9050202000000	3.60.40.20.000.000.00.000	G.V.2) Garanzie ricevute (fidejussioni, avalli, altre garanzie personali e reali)	€.								
9050202010000	3.60.40.20.010.000.00.000	G.V.2.a) Garanzie ricevute: di cui fidejussioni	€.	5.662,154	5.828,595	166,441	5.662,154		359,912	193,471	5.828,595
9050202020000	3.60.40.20.020.000.00.000	G.V.2.b) Garanzie ricevute: di cui avalli	€.	0	0	0	0				0
9050202030000	3.60.40.20.030.000.00.000	G.V.2.c) Garanzie ricevute: di cui altre garanzie personali e reali	€.	0	0	0	0				0
9050202040000	3.60.40.25.000.000.00.000	G.V.3) Beni in contenzioso	€.	0	0	0	0				0
9050303000000	3.60.40.30.000.000.00.000	G.V.4) Altri impegni assunti	€.								
9050303010000	3.60.40.30.010.000.00.000	G.V.4.a) di cui contratti in service	€.	0	0	0	0				0
9050303020010	3.60.40.30.020.000.00.000	G.V.4.b) di cui conto visione	€.	0	0	0	0				0
9050303030010	3.60.40.30.030.000.00.000	G.V.4.c) di cui impegni contrattuali pluriennali	€.	0	0	0	0				0
9050303040010	3.60.40.30.040.000.00.000	G.V.4.d) di cui altro	€.	0	0	0	0				0

BOZZA R.I.B.A.

ATTIVITA' SANITARIA

10101010000000	1.10.10.10.010.000.00.000	Costi di Impianto e ampliamento					
		DETTAGLIO COSTI D'IMPIANTO E DI AMPLIAMENTO	MOVIMENTI DELL'ESERCIZIO			ALTRE INFORMAZIONI	
		Descrizione composizione	Valore iniziale	Incrementi	Valore finale	Ragioni iscrizione	Estremi del verbale del Collegio Sindacale
10101010000000	1.10.10.10.010.000.00.000		85,950		85,950		
10101010000000	1.10.10.10.010.000.00.000				0		
10101010000000	1.10.10.10.010.000.00.000				0		
10101010000000	1.10.10.10.010.000.00.000				0		
10101010000000	1.10.10.10.010.000.00.000				0		
10101010000000	1.10.10.10.010.000.00.000				0		
10101010000000	1.10.10.10.010.000.00.000				0		
10101010000000	1.10.10.10.010.000.00.000				0		
10101010000000	1.10.10.10.010.000.00.000				0		
10101010000000	1.10.10.10.010.000.00.000				0		
10101010000000	1.10.10.10.010.000.00.000				0		
10101010000000	1.10.10.10.010.000.00.000				0		
10101010000000	1.10.10.10.010.000.00.000				0		
10101010000000	1.10.10.10.010.000.00.000				0		
10101010000000	1.10.10.10.010.000.00.000				0		
10101010000000	1.10.10.10.010.000.00.000				0		
10101010000000	1.10.10.10.010.000.00.000				0		
10101010000000	1.10.10.10.010.000.00.000				0		
10101010000000	1.10.10.10.010.000.00.000				0		
10101010000000	1.10.10.10.010.000.00.000				0		
			85,950	0	85,950	85,950	Quadratura OK!

10102010000000	1.10.10.20.010.000.00.000	Costi di Ricerca e svlluppo					
		DETTAGLIO COSTI DI RICERCA E SVILUPPO	MOVIMENTI DELL'ESERCIZIO			ALTRE INFORMAZIONI	
		Descrizione composizione	Valore iniziale	Incrementi	Valore finale	Ragioni iscrizione	Estremi del verbale del Collegio Sindacale
10102010000000	1.10.10.20.010.000.00.000				0		
10102010000000	1.10.10.20.010.000.00.000				0		
10102010000000	1.10.10.20.010.000.00.000				0		
10102010000000	1.10.10.20.010.000.00.000				0		
10102010000000	1.10.10.20.010.000.00.000				0		
10102010000000	1.10.10.20.010.000.00.000				0		
10102010000000	1.10.10.20.010.000.00.000				0		
10102010000000	1.10.10.20.010.000.00.000				0		
10102010000000	1.10.10.20.010.000.00.000				0		
10102010000000	1.10.10.20.010.000.00.000				0		
10102010000000	1.10.10.20.010.000.00.000				0		
10102010000000	1.10.10.20.010.000.00.000				0		
10102010000000	1.10.10.20.010.000.00.000				0		
10102010000000	1.10.10.20.010.000.00.000				0		
10102010000000	1.10.10.20.010.000.00.000				0		
10102010000000	1.10.10.20.010.000.00.000				0		
10102010000000	1.10.10.20.010.000.00.000				0		
10102010000000	1.10.10.20.010.000.00.000				0		
10102010000000	1.10.10.20.010.000.00.000				0		
10102010000000	1.10.10.20.010.000.00.000				0		
			0	0	0	0	Quadratura OK!

10105050000000	1.10.10.50.050.000.00.000	Costi di Pubblicità capitalizzati					
		DETTAGLIO PUBBLICITA'	MOVIMENTI DELL'ESERCIZIO			ALTRE INFORMAZIONI	
		Descrizione composizione	Valore iniziale	Incrementi	Valore finale	Ragioni iscrizione	Estremi del verbale del Collegio Sindacale
10105050000000	1.10.10.50.050.000.00.000				0		
10105050000000	1.10.10.50.050.000.00.000				0		
10105050000000	1.10.10.50.050.000.00.000				0		
10105050000000	1.10.10.50.050.000.00.000				0		
10105050000000	1.10.10.50.050.000.00.000				0		
10105050000000	1.10.10.50.050.000.00.000				0		
10105050000000	1.10.10.50.050.000.00.000				0		
10105050000000	1.10.10.50.050.000.00.000				0		
10105050000000	1.10.10.50.050.000.00.000				0		
10105050000000	1.10.10.50.050.000.00.000				0		
10105050000000	1.10.10.50.050.000.00.000				0		
10105050000000	1.10.10.50.050.000.00.000				0		
10105050000000	1.10.10.50.050.000.00.000				0		
10105050000000	1.10.10.50.050.000.00.000				0		
10105050000000	1.10.10.50.050.000.00.000				0		
10105050000000	1.10.10.50.050.000.00.000				0		
10105050000000	1.10.10.50.050.000.00.000				0		
10105050000000	1.10.10.50.050.000.00.000				0		
10105050000000	1.10.10.50.050.000.00.000				0		
			0	0	0	0	Quadratura OK!

DRAFT B.A.

		Dettaglio Altre Immobil. Materiali	Valore lordo (+)	F.do Amm.to (+)	Valore netto	
10208010060010	1.10.20.80.010.060.00.000	Beni non sterilizzati	79,248	79,248	0	Quadratura OK!
		ASCIUGACAPELLI	21	21	0	0
		FORNO A MICROONDE	39	39	0	
		VENTILAT.X IMP-CDZ	55	55	0	
		VENTILAT.X IMP-CDZ	64	64	0	
		FORNO A MICROONDE	139	139	0	
		FORNO A MICROONDE	139	139	0	
		MACCHINE PER PULIZIA	239	239	0	
		ALTRI BENI	298	298	0	
		VALIGETTA APLIFICATORE WIRELESS	786	786	0	
		ALTRI BENI	77,469	77,469	0	
					0	
					0	
					0	
10208010060020	1.10.20.80.010.062.00.000	Beni sterilizzati	0	0	0	Quadratura OK!
					0	0
					0	
					0	
					0	
					0	
					0	
					0	
					0	
					0	
					0	
					0	
					0	
					0	
					0	

10209000000000	1.10.20.90.000.000.00.000	Elenco dei lavori relativi alle Immobilizzazioni materiali in corso di esecuzione	Tipologia finanziamento	MOVIMENTI DELL'ESERCIZIO			
				Valore iniziale	Incrementi	Giroconti, Riclassificazioni, Completamenti (+/-)	Valore finale
10209000000000	1.10.20.90.000.000.00.000	PRG81: Potenziamento impianti aeraulici e gas medicinali (0MC51a)	Contributo Regionale		102,710	-99,855	2,855
10209000000000	1.10.20.90.000.000.00.000	Piani di incremento dei livelli di sicurezza antincendio e sismica Pad. C e D (0MC	Contributo Regionale		2,855	-2,855	0
10209000000000	1.10.20.90.000.000.00.000	Lavori per installazione attrezzature PNRR (0MC57A/B/C)	Contributo Regionale	284,893	364,071	-648,964	0
10209000000000	1.10.20.90.000.000.00.000	OPERE ELETTRICHE PER SOSTITUZIONE RMN (0MC64B)	Contributo Regionale		154,010	-81,660	72,350
10209000000000	1.10.20.90.000.000.00.000	NUOVA PALAZZINA AMBULATORIALE VIA PONZIO 34 (0MC67)	Contributo Regionale		50,552		50,552
10209000000000	1.10.20.90.000.000.00.000	NUOVA PALAZZINA AMBULATORIALE VIA PONZIO 34 (0MC69B)	Contributo Regionale		32,388		32,388
10209000000000	1.10.20.90.000.000.00.000	Legionella (0MC02)	Contributo Regionale	27,209			27,209
10209000000000	1.10.20.90.000.000.00.000	Progetto sicurezza Ex art. 20 L. 67/88(0MC11)	Contributo Regionale	86,828			86,828
10209000000000	1.10.20.90.000.000.00.000	Blocco Operatorio - DGR 3385/2012 (0MC14)	Contributo Regionale	43,969			43,969
10209000000000	1.10.20.90.000.000.00.000	Umanizzazione Degenza - DGR 3385/2012 (MC14)	Contributo Regionale	7,635			7,635
10209000000000	1.10.20.90.000.000.00.000	Lavori Vari - DGR 3385/2012 (MC14)	Contributo Regionale	114,763			114,763
10209000000000	1.10.20.90.000.000.00.000	Adeguamento Normativa Antincendio . DGR 5805/2016 - 6548/2017 (MC34B)	Contributo Regionale	23,529			23,529
10209000000000	1.10.20.90.000.000.00.000	ADEGUAMENTO ANTINCENDIO DGR 5508/2016 (MC38)	Contributo Regionale	8,783			8,783
10209000000000	1.10.20.90.000.000.00.000	MANTENIMENTO PATRIMONIO	Contributo Regionale	4,556			4,556
		475,417	Quadratura OK!			Totale	475,417

ELENCO PARTECIPAZIONI ISCRITTE NELLE IMMOBILIZZAZIONI FINANZIARIE

		ELENCO PARTECIPAZIONI	Sede	Forma giuridica	Capitale	% capitale pubblico	Patrimonio netto incluso riserve	Totale Attivo	Risultato di esercizio	% di possesso	Valore attribuito a bilancio	Criterio di valorizzazione (costo / PN)
10302010010000	1.10.30.20.010.010.00.000	Partecipazioni in imprese controllate:										
10302010010000	1.10.30.20.010.010.00.000											
10302010010000	1.10.30.20.010.010.00.000											
10302010010000	1.10.30.20.010.010.00.000											
10302010010000	1.10.30.20.010.010.00.000											
10302010010000	1.10.30.20.010.010.00.000											
10302010010000	1.10.30.20.010.010.00.000											
10302010010000	1.10.30.20.010.010.00.000											
10302010010000	1.10.30.20.010.010.00.000											
10302010010000	1.10.30.20.010.010.00.000											
10302010010000	1.10.30.20.010.010.00.000											
10302010010000	1.10.30.20.010.010.00.000											
10302010020000	1.10.30.20.010.015.00.000	Partecipazioni in imprese collegate:										
10302010020000	1.10.30.20.010.015.00.000											
10302010020000	1.10.30.20.010.015.00.000											
10302010020000	1.10.30.20.010.015.00.000											
10302010020000	1.10.30.20.010.015.00.000											
10302010020000	1.10.30.20.010.015.00.000											
10302010020000	1.10.30.20.010.015.00.000											
10302010020000	1.10.30.20.010.015.00.000											
10302010020000	1.10.30.20.010.015.00.000											
10302010020000	1.10.30.20.010.015.00.000											
10302010020000	1.10.30.20.010.015.00.000											
10302010020000	1.10.30.20.010.015.00.000											
10302010030000	1.10.30.20.010.020.00.000	Partecipazioni in altre imprese:										
10302010030000	1.10.30.20.010.020.00.000											
10302010030000	1.10.30.20.010.020.00.000											

PROGETTO

10302010030000	1.10.30.20.010.020.00.000											
10302010030000	1.10.30.20.010.020.00.000											
10302010030000	1.10.30.20.010.020.00.000											
10302010030000	1.10.30.20.010.020.00.000											
10302010030000	1.10.30.20.010.020.00.000											
10302010030000	1.10.30.20.010.020.00.000											
10302010030000	1.10.30.20.010.020.00.000											
10302010030000	1.10.30.20.010.020.00.000											
10302010030000	1.10.30.20.010.020.00.000											
10302010030000	1.10.30.20.010.020.00.000											

		DETTAGLIO PARTECIPAZIONI	Costo storico	ESERCIZI PRECEDENTI			MOVIMENTI DELL'ESERCIZIO					
				Rivalutazioni	Svalutazioni	Valore iniziale	Giroconti e Riclassificazioni (+/-)	Rivalutazioni	Svalutazioni	Acquisizioni e conferimenti	Cessioni (valore contabile)	Valore finale
10302010010000	1.10.30.20.010.010.00.000	Partecipazioni in imprese controllate:	0	0	0	0	0	0	0	0	0	0
10302010010000	1.10.30.20.010.010.00.000					0						0
10302010010000	1.10.30.20.010.010.00.000					0						0
10302010010000	1.10.30.20.010.010.00.000					0						0
10302010010000	1.10.30.20.010.010.00.000					0						0
10302010010000	1.10.30.20.010.010.00.000					0						0
10302010010000	1.10.30.20.010.010.00.000					0						0
10302010010000	1.10.30.20.010.010.00.000					0						0
10302010010000	1.10.30.20.010.010.00.000					0						0
10302010010000	1.10.30.20.010.010.00.000					0						0
10302010010000	1.10.30.20.010.010.00.000					0						0
10302010010000	1.10.30.20.010.010.00.000					0						0
10302010010000	1.10.30.20.010.010.00.000					0						0
10302010020000	1.10.30.20.010.015.00.000	Partecipazioni in imprese collegate:	0	0	0	0	0	0	0	0	0	0
10302010020000	1.10.30.20.010.015.00.000					0						0
10302010020000	1.10.30.20.010.015.00.000					0						0
10302010020000	1.10.30.20.010.015.00.000					0						0
10302010020000	1.10.30.20.010.015.00.000					0						0
10302010020000	1.10.30.20.010.015.00.000					0						0
10302010020000	1.10.30.20.010.015.00.000					0						0
10302010020000	1.10.30.20.010.015.00.000					0						0
10302010020000	1.10.30.20.010.015.00.000					0						0
10302010020000	1.10.30.20.010.015.00.000					0						0
10302010020000	1.10.30.20.010.015.00.000					0						0
10302010020000	1.10.30.20.010.015.00.000					0						0
10302010030000	1.10.30.20.010.020.00.000	Partecipazioni in altre imprese:	0	0	0	0	0	0	0	0	0	0
10302010030000	1.10.30.20.010.020.00.000					0						0
10302010030000	1.10.30.20.010.020.00.000					0						0
10302010030000	1.10.30.20.010.020.00.000					0						0
10302010030000	1.10.30.20.010.020.00.000					0						0
10302010030000	1.10.30.20.010.020.00.000					0						0
10302010030000	1.10.30.20.010.020.00.000					0						0
10302010030000	1.10.30.20.010.020.00.000					0						0
10302010030000	1.10.30.20.010.020.00.000					0						0
10302010030000	1.10.30.20.010.020.00.000					0						0
10302010030000	1.10.30.20.010.020.00.000					0						0
10302010030000	1.10.30.20.010.020.00.000					0						0
10302010030000	1.10.30.20.010.020.00.000					0						0

ELENCO PARTECIPAZIONI ISCRITTE NELLE ATTIVITA' A BREVE

		ELENCO PARTECIPAZIONI	Sede	Forma giuridica	Capitale	% capitale pubblico	Patrimonio netto incluso riserve	Totale Attivo	Risultato di esercizio	% di possesso	Valore attribuito a bilancio	Criterio di valorizzazione (costo / PN)
20301010000000	1.20.30.10.010.000.00.000	Partecipazioni in imprese controllate:										
20301010000000	1.20.30.10.010.000.00.000											
20301010000000	1.20.30.10.010.000.00.000											
20301010000000	1.20.30.10.010.000.00.000											
20301010000000	1.20.30.10.010.000.00.000											
20301010000000	1.20.30.10.010.000.00.000											
20301010000000	1.20.30.10.010.000.00.000											
20301010000000	1.20.30.10.010.000.00.000											
20301010000000	1.20.30.10.010.000.00.000											
20301010000000	1.20.30.10.010.000.00.000											
20301010000000	1.20.30.10.010.000.00.000											
20301010000000	1.20.30.10.010.000.00.000											
20301020000000	1.20.30.10.015.000.00.000	Partecipazioni in imprese collegate:										
20301020000000	1.20.30.10.015.000.00.000											
20301020000000	1.20.30.10.015.000.00.000											
20301020000000	1.20.30.10.015.000.00.000											
20301020000000	1.20.30.10.015.000.00.000											
20301020000000	1.20.30.10.015.000.00.000											
20301020000000	1.20.30.10.015.000.00.000											
20301020000000	1.20.30.10.015.000.00.000											
20301020000000	1.20.30.10.015.000.00.000											
20301020000000	1.20.30.10.015.000.00.000											
20301020000000	1.20.30.10.015.000.00.000											

20301020000000	1.20.30.10.015.000.00.000											
20301030000000	**1.20.30.10.020.000.00.000**	**Partecipazioni in altre imprese:**										
20301030000000	1.20.30.10.020.000.00.000											
20301030000000	1.20.30.10.020.000.00.000											
20301030000000	1.20.30.10.020.000.00.000											
20301030000000	1.20.30.10.020.000.00.000											
20301030000000	1.20.30.10.020.000.00.000											
20301030000000	1.20.30.10.020.000.00.000											
20301030000000	1.20.30.10.020.000.00.000											
20301030000000	1.20.30.10.020.000.00.000											
20301030000000	1.20.30.10.020.000.00.000											
20301030000000	1.20.30.10.020.000.00.000											
20301030000000	1.20.30.10.020.000.00.000											
20301030000000	1.20.30.10.020.000.00.000											
20301030000000	1.20.30.10.020.000.00.000											

		DETTAGLIO PARTECIPAZIONI	Costo storico	ESERCIZI PRECEDENTI			MOVIMENTI DELL'ESERCIZIO					
				Rivalutazioni	Svalutazioni	Valore iniziale	Giroconti e Riclassificazioni (+/-)	Rivalutazioni	Svalutazioni	Acquisizioni e conferimenti	Cessioni (valore contabile)	Valore finale
20301010000000	**1.20.30.10.010.000.00.000**	**Partecipazioni in imprese controllate:**	0	0	0	0	0	0	0	0	0	0
20301010000000	1.20.30.10.010.000.00.000					0						0
20301010000000	1.20.30.10.010.000.00.000					0						0
20301010000000	1.20.30.10.010.000.00.000					0						0
20301010000000	1.20.30.10.010.000.00.000					0						0
20301010000000	1.20.30.10.010.000.00.000					0						0
20301010000000	1.20.30.10.010.000.00.000					0						0
20301010000000	1.20.30.10.010.000.00.000					0						0
20301010000000	1.20.30.10.010.000.00.000					0						0
20301010000000	1.20.30.10.010.000.00.000					0						0
20301010000000	1.20.30.10.010.000.00.000					0						0
20301010000000	1.20.30.10.010.000.00.000					0						0
20301010000000	1.20.30.10.010.000.00.000					0						0
20301020000000	**1.20.30.10.015.000.00.000**	**Partecipazioni in imprese collegate:**	0	0	0	0	0	0	0	0	0	0
20301020000000	1.20.30.10.015.000.00.000					0						0
20301020000000	1.20.30.10.015.000.00.000					0						0
20301020000000	1.20.30.10.015.000.00.000					0						0
20301020000000	1.20.30.10.015.000.00.000					0						0
20301020000000	1.20.30.10.015.000.00.000					0						0
20301020000000	1.20.30.10.015.000.00.000					0						0
20301020000000	1.20.30.10.015.000.00.000					0						0
20301020000000	1.20.30.10.015.000.00.000					0						0
20301020000000	1.20.30.10.015.000.00.000					0						0
20301020000000	1.20.30.10.015.000.00.000					0						0
20301020000000	1.20.30.10.015.000.00.000					0						0
20301020000000	1.20.30.10.015.000.00.000					0						0
20301020000000	1.20.30.10.015.000.00.000					0						0
20301030000000	**1.20.30.10.020.000.00.000**	**Partecipazioni in altre imprese:**	0	0	0	0	0	0	0	0	0	0
20301030000000	1.20.30.10.020.000.00.000					0						0
20301030000000	1.20.30.10.020.000.00.000					0						0
20301030000000	1.20.30.10.020.000.00.000					0						0
20301030000000	1.20.30.10.020.000.00.000					0						0
20301030000000	1.20.30.10.020.000.00.000					0						0
20301030000000	1.20.30.10.020.000.00.000					0						0
20301030000000	1.20.30.10.020.000.00.000					0						0
20301030000000	1.20.30.10.020.000.00.000					0						0
20301030000000	1.20.30.10.020.000.00.000					0						0
20301030000000	1.20.30.10.020.000.00.000					0						0
20301030000000	1.20.30.10.020.000.00.000					0						0

	Codice Conto	DETTAGLIO CREDITI PER INCREMENTI DI PATRIMONIO NETTO DELIBERATI	Delibera n?anno	Importo delibera	Riscosso negli esercizi precedenti (-)	Consistenza iniziale (+)	Importo nuove deliberazioni (+)	Riscossioni (-)	Consistenza finale
20201089000000	1.20.20.10.044.000.00.000	Crediti v/Stato per finanziamenti per investimenti	Ante 2025			1,453,219			1,453,219
20201089000000	1.20.20.10.044.000.00.000		2025						0
20201089000000	1.20.20.10.044.000.00.000		2025						0
20201089000000	1.20.20.10.044.000.00.000		2025						0
20201089000000	1.20.20.10.044.000.00.000		2025						0
20201089000000	1.20.20.10.044.000.00.000		2025						0
20201089000000	1.20.20.10.044.000.00.000		2025						0
20201089000000	1.20.20.10.044.000.00.000		2025						0
20201089000000	1.20.20.10.044.000.00.000		2025						0
20201089000000	1.20.20.10.044.000.00.000		2025						0
20201089000000	1.20.20.10.044.000.00.000		2025						0
20201089000000	1.20.20.10.044.000.00.000		2025						0
20201089000000	1.20.20.10.044.000.00.000		2025						0
20201089000000	1.20.20.10.044.000.00.000		2025						0
20201089000000	1.20.20.10.044.000.00.000		2025						0
20201089000000	1.20.20.10.044.000.00.000		2025						0
20201089000000	1.20.20.10.044.000.00.000		2025						0
20201089000000	1.20.20.10.044.000.00.000		2025						0
20201089000000	1.20.20.10.044.000.00.000		2025						0
20201089000000	1.20.20.10.044.000.00.000		2025						0
20201089000000	1.20.20.10.044.000.00.000		2025						0
20201089000000	1.20.20.10.044.000.00.000		2025						0
20201089000000	1.20.20.10.044.000.00.000		2025						0
20201089000000	1.20.20.10.044.000.00.000		2025						0
20201089000000	1.20.20.10.044.000.00.000	**Quadratura OK!**	**1,453,219**	**Totali**		1,453,219	0	0	1,453,219

PROPRIETÀ

20202020010000	1.20.20.20.020.010.00.000	Crediti v/Regione o Provincia Autonoma per finanziamenti per investimenti	Ante 2025			12,252,605		-1,976,771	10,275,834
20202020010000	1.20.20.20.020.010.00.000	D.G.R. N. XII/4221 del 15/04/2025-Indistinti 2025	2025				1,335,041	-1,335,041	0
20202020010000	1.20.20.20.020.010.00.000	D.G.R. N. XII/5182/2025: "ULTERIORI DETERMINAZION	2025				500,000	-500,000	0
20202020010000	1.20.20.20.020.010.00.000	DECRETO N. 19115 - 23/12/2025-SCORTA INTERPANI	2025				25,140		25,140
20202020010000	1.20.20.20.020.010.00.000		2025						0
20202020010000	1.20.20.20.020.010.00.000		2025						0
20202020010000	1.20.20.20.020.010.00.000		2025						0
20202020010000	1.20.20.20.020.010.00.000		2025						0
20202020010000	1.20.20.20.020.010.00.000		2025						0
20202020010000	1.20.20.20.020.010.00.000		2025						0
20202020010000	1.20.20.20.020.010.00.000		2025						0
20202020010000	1.20.20.20.020.010.00.000		2025						0
20202020010000	1.20.20.20.020.010.00.000		2025						0
20202020010000	1.20.20.20.020.010.00.000		2025						0
20202020010000	1.20.20.20.020.010.00.000		2025						0
20202020010000	1.20.20.20.020.010.00.000		2025						0
20202020010000	1.20.20.20.020.010.00.000		2025						0
20202020010000	1.20.20.20.020.010.00.000		2025						0
20202020010000	1.20.20.20.020.010.00.000		2025						0
20202020010000	1.20.20.20.020.010.00.000		2025						0
20202020010000	1.20.20.20.020.010.00.000		2025						0
20202020010000	1.20.20.20.020.010.00.000		2025						0
20202020010000	1.20.20.20.020.010.00.000	**Quadratura OK!**	10,300,974	**Totali**		12,252,605	1,860,181	-3,811,812	10,300,974
20202020020000	1.20.20.20.020.020.00.000	Crediti v/Regione o Provincia Autonoma per incremento fondo dotazione	Ante 2025						0
20202020020000	1.20.20.20.020.020.00.000	Assegnazioni 2018	2025						0
20202020020000	1.20.20.20.020.020.00.000		2025						0
20202020020000	1.20.20.20.020.020.00.000		2025						0
20202020020000	1.20.20.20.020.020.00.000		2025						0
20202020020000	1.20.20.20.020.020.00.000		2025						0
20202020020000	1.20.20.20.020.020.00.000		2025						0
20202020020000	1.20.20.20.020.020.00.000		2025						0
20202020020000	1.20.20.20.020.020.00.000		2025						0
20202020020000	1.20.20.20.020.020.00.000		2025						0
20202020020000	1.20.20.20.020.020.00.000		2025						0
20202020020000	1.20.20.20.020.020.00.000		2025						0
20202020020000	1.20.20.20.020.020.00.000		2025						0
20202020020000	1.20.20.20.020.020.00.000		2025						0
20202020020000	1.20.20.20.020.020.00.000		2025						0
20202020020000	1.20.20.20.020.020.00.000		2025						0
20202020020000	1.20.20.20.020.020.00.000		2025						0
20202020020000	1.20.20.20.020.020.00.000		2025						0
20202020020000	1.20.20.20.020.020.00.000		2025						0
20202020020000	1.20.20.20.020.020.00.000		2025						0
20202020020000	1.20.20.20.020.020.00.000	**Quadratura OK!**	0	**Totali**		0	0	0	0
20202020030000	1.20.20.20.020.030.00.000	Crediti v/Regione o Provincia Autonoma per ripiano perdite	Ante 2025						0
20202020030000	1.20.20.20.020.030.00.000		2025						0
20202020030000	1.20.20.20.020.030.00.000		2025						0
20202020030000	1.20.20.20.020.030.00.000		2025						0
20202020030000	1.20.20.20.020.030.00.000		2025						0
20202020030000	1.20.20.20.020.030.00.000		2025						0
20202020030000	1.20.20.20.020.030.00.000		2025						0
20202020030000	1.20.20.20.020.030.00.000		2025						0
20202020030000	1.20.20.20.020.030.00.000		2025						0
20202020030000	1.20.20.20.020.030.00.000		2025						0
20202020030000	1.20.20.20.020.030.00.000		2025						0
20202020030000	1.20.20.20.020.030.00.000		2025						0
20202020030000	1.20.20.20.020.030.00.000	**Quadratura OK!**	0	**Totali**		0	0	0	0
20202020050000	1.20.20.20.020.040.00.000	Crediti v/Regione per copertura debiti al 31/12/2005	Ante 2025						0
20202020050000	1.20.20.20.020.040.00.000		2025						0
20202020050000	1.20.20.20.020.040.00.000		2025						0
20202020050000	1.20.20.20.020.040.00.000		2025						0
20202020050000	1.20.20.20.020.040.00.000		2025						0
20202020050000	1.20.20.20.020.040.00.000		2025						0
20202020050000	1.20.20.20.020.040.00.000		2025						0
20202020050000	1.20.20.20.020.040.00.000		2025						0
20202020050000	1.20.20.20.020.040.00.000		2025						0
20202020050000	1.20.20.20.020.040.00.000		2025						0
20202020050000	1.20.20.20.020.040.00.000		2025						0
20202020050000	1.20.20.20.020.040.00.000		2025						0
20202020050000	1.20.20.20.020.040.00.000	**Quadratura OK!**	0	**Totali**		0	0	0	0
20202020060000	1.20.20.20.020.050.00.000	Crediti v/Regione o Provincia Autonoma per ricostituzione risorse da investimenti esercizi precedenti	Ante 2025						0
20202020060000	1.20.20.20.020.050.00.000		2025						0
20202020060000	1.20.20.20.020.050.00.000		2025						0
20202020060000	1.20.20.20.020.050.00.000		2025						0
20202020060000	1.20.20.20.020.050.00.000		2025						0
20202020060000	1.20.20.20.020.050.00.000		2025						0
20202020060000	1.20.20.20.020.050.00.000		2025						0
20202020060000	1.20.20.20.020.050.00.000		2025						0

PISCIPA

20202020060000	1.20.20.20.020.050.00.000		2025						0
20202020060000	1.20.20.20.020.050.00.000		2025						0
20202020060000	1.20.20.20.020.050.00.000		2025						0
20202020060000	1.20.20.20.020.050.00.000		2025						0
20202020060000	1.20.20.20.020.050.00.000		2025						0
20202020060000	1.20.20.20.020.050.00.000	Quadratura OK!	0	Totali		0	0	0	0

RATEI ATTIVI - Dettaglio a livello di ricavo

		Codice Voce conto ricavo rateizzato	Descrizione voce conto ricavo rateizzato	Entro 12 mesi (2025)	Oltre 12 mesi (2025)	Totale
30101000000000	1.30.10.10.000.000.00.000					0
30101000000000	1.30.10.10.000.000.00.000					0
30101000000000	1.30.10.10.000.000.00.000					0
30101000000000	1.30.10.10.000.000.00.000					0
30101000000000	1.30.10.10.000.000.00.000					0
30101000000000	1.30.10.10.000.000.00.000					0
30101000000000	1.30.10.10.000.000.00.000					0
30101000000000	1.30.10.10.000.000.00.000					0
30101000000000	1.30.10.10.000.000.00.000					0
30101000000000	1.30.10.10.000.000.00.000					0
30101000000000	1.30.10.10.000.000.00.000					0
30101000000000	1.30.10.10.000.000.00.000					0
30101000000000	1.30.10.10.000.000.00.000					0
30101000000000	1.30.10.10.000.000.00.000					0
30101000000000	1.30.10.10.000.000.00.000					0
30101000000000	1.30.10.10.000.000.00.000					0
30101000000000	1.30.10.10.000.000.00.000					0
30101000000000	1.30.10.10.000.000.00.000					0
30101000000000	1.30.10.10.000.000.00.000					0
30101000000000	1.30.10.10.000.000.00.000					0
30101000000000	1.30.10.10.000.000.00.000					0
30101000000000	1.30.10.10.000.000.00.000					0
30101000000000	1.30.10.10.000.000.00.000					0
30101000000000	1.30.10.10.000.000.00.000					0
30101000000000	1.30.10.10.000.000.00.000					0
30101000000000	1.30.10.10.000.000.00.000					0
30101000000000	1.30.10.10.000.000.00.000					0
30101000000000	1.30.10.10.000.000.00.000			0	0	0

RISCONTI ATTIVI - Dettaglio a livello di costo

		Codice Voce conto costo riscontato	Descrizione voce conto costo riscontato	Entro 12 mesi (2025)	Oltre 12 mesi (2025)	Totale
30201000000000	1.30.20.10.000.000.00.000	50410010000000	Affitti via Temolo	44922		44922
30201000000000	1.30.20.10.000.000.00.000					0
30201000000000	1.30.20.10.000.000.00.000					0
30201000000000	1.30.20.10.000.000.00.000					0
30201000000000	1.30.20.10.000.000.00.000					0
30201000000000	1.30.20.10.000.000.00.000					0
30201000000000	1.30.20.10.000.000.00.000					0
30201000000000	1.30.20.10.000.000.00.000					0
30201000000000	1.30.20.10.000.000.00.000					0
30201000000000	1.30.20.10.000.000.00.000					0
30201000000000	1.30.20.10.000.000.00.000					0
30201000000000	1.30.20.10.000.000.00.000					0
30201000000000	1.30.20.10.000.000.00.000					0
30201000000000	1.30.20.10.000.000.00.000					0
30201000000000	1.30.20.10.000.000.00.000					0
30201000000000	1.30.20.10.000.000.00.000					0
30201000000000	1.30.20.10.000.000.00.000					0
30201000000000	1.30.20.10.000.000.00.000					0
30201000000000	1.30.20.10.000.000.00.000					0
30201000000000	1.30.20.10.000.000.00.000					0
30201000000000	1.30.20.10.000.000.00.000					0
30201000000000	1.30.20.10.000.000.00.000					0
30201000000000	1.30.20.10.000.000.00.000					0
30201000000000	1.30.20.10.000.000.00.000					0
30201000000000	1.30.20.10.000.000.00.000					0
30201000000000	1.30.20.10.000.000.00.000					0
30201000000000	1.30.20.10.000.000.00.000					0
30201000000000	1.30.20.10.000.000.00.000			44922	0	44922

	CODICE MOD. SP	DETTAGLIO FINANZIAMENTI PER INVESTIMENTI RICEVUTI NEGLI ULTIMI TRE ESERCIZI		INFORMAZIONI				Consistenza all'inizio dell'esercizio	MOVIMENTI DELL'ESERCIZIO						
				Vincolato o indistinto	Esercizio di assegnazione	Estremi del provvedimento	Destinazione (tipologia di beni acquisiti)		Giroconti e Riclassificazioni (+/-)	Assegnazioni nel corso dell'esercizio	Utilizzo a fronte di sterilizzazioni nel corso dell'esercizio	Altre variazioni (+/-)	Consistenza finale	*di cui riscossi*	*di cui investiti*
50102010000000	**3.10.20.10.000.000.00.000**	**Per beni di prima dotazione:**	5,288,081	Quadratura OK!				5,963,154	0	0	675,073	0	5,288,081	0	0
50102010000000	3.10.20.10.000.000.00.000	... assegnati in data antecedente al 1/1/2023						5,963,154			675,073		5,288,081		
50102010000000	3.10.20.10.000.000.00.000	... assegnati a partire dal 1/1/2023..dettagliare						0	0	0	0	0	0	0	0
50102010000000	3.10.20.10.000.000.00.000												0		
50102010000000	3.10.20.10.000.000.00.000												0		
50102010000000	3.10.20.10.000.000.00.000												0		
50102010000000	3.10.20.10.000.000.00.000												0		
50102010000000	3.10.20.10.000.000.00.000												0		
50102010000000	3.10.20.10.000.000.00.000												0		

R.L.S.C.R.I.B.A.

50102010000000	3.10.20.10.000.000.00.000													0	
50102010000000	3.10.20.10.000.000.00.000													0	
50102010000000	3.10.20.10.000.000.00.000													0	
50102010000000	3.10.20.10.000.000.00.000													0	
50102020010000	**3.10.20.20.010.000.00.000**	**da Stato- ex art. 20 legge 67/88:**	**0**					0	0	0	0	0	0	0	0
50102020010000	3.10.20.20.010.000.00.000	... assegnati in data antecedente al 1/1/2023		**Quadratura OK!**										0	
50102020010000	3.10.20.20.010.000.00.000	... assegnati a partire dal 1/1/2023..dettagliare						0	0	0	0	0	0	0	0
50102020010000	3.10.20.20.010.000.00.000													0	
50102020010000	3.10.20.20.010.000.00.000													0	
50102020010000	3.10.20.20.010.000.00.000													0	
50102020010000	3.10.20.20.010.000.00.000													0	
50102020010000	3.10.20.20.010.000.00.000													0	
50102020010000	3.10.20.20.010.000.00.000													0	
50102020010000	3.10.20.20.010.000.00.000													0	
50102020010000	3.10.20.20.010.000.00.000													0	
50102020010000	3.10.20.20.010.000.00.000													0	
50102020010000	3.10.20.20.010.000.00.000													0	
50102020010000	3.10.20.20.010.000.00.000													0	
50102020010000	3.10.20.20.010.000.00.000													0	
50102020010000	3.10.20.20.010.000.00.000													0	
50102020010000	3.10.20.20.010.000.00.000													0	
50102020010000	3.10.20.20.010.000.00.000													0	
50102020010000	3.10.20.20.010.000.00.000													0	
50102020010000	3.10.20.20.010.000.00.000													0	
50102020010000	3.10.20.20.010.000.00.000													0	
50102020010000	3.10.20.20.010.000.00.000													0	
50102020010000	3.10.20.20.010.000.00.000													0	
50102020010000	3.10.20.20.010.000.00.000													0	
50102020010000	3.10.20.20.010.000.00.000													0	
50102020010000	3.10.20.20.010.000.00.000													0	
50102020010000	3.10.20.20.010.000.00.000													0	
50102020010000	3.10.20.20.010.000.00.000													0	
50102020010000	3.10.20.20.010.000.00.000													0	
50102020010000	3.10.20.20.010.000.00.000													0	
50102020020000	**3.10.20.20.020.000.00.000**	**da Stato - ricerca:**	**0**					0	0	0	0	0	0	0	0
50102020020000	3.10.20.20.020.000.00.000	... assegnati in data antecedente al 1/1/2023		**Quadratura OK!**										0	
50102020020000	3.10.20.20.020.000.00.000	... assegnati a partire dal 1/1/2023..dettagliare						0	0	0	0	0	0	0	0
50102020020000	3.10.20.20.020.000.00.000													0	
50102020020000	3.10.20.20.020.000.00.000													0	
50102020020000	3.10.20.20.020.000.00.000													0	
50102020020000	3.10.20.20.020.000.00.000													0	
50102020020000	3.10.20.20.020.000.00.000													0	
50102020020000	3.10.20.20.020.000.00.000													0	
50102020020000	3.10.20.20.020.000.00.000													0	
50102020020000	3.10.20.20.020.000.00.000													0	
50102020020000	3.10.20.20.020.000.00.000													0	
50102020020000	3.10.20.20.020.000.00.000													0	
50102020020000	3.10.20.20.020.000.00.000													0	
50102020020000	3.10.20.20.020.000.00.000													0	
50102020020000	3.10.20.20.020.000.00.000													0	
50102020020000	3.10.20.20.020.000.00.000													0	
50102020020000	3.10.20.20.020.000.00.000													0	
50102020020000	3.10.20.20.020.000.00.000													0	
50102020020000	3.10.20.20.020.000.00.000													0	
50102020020000	3.10.20.20.020.000.00.000													0	
50102020020000	3.10.20.20.020.000.00.000													0	
50102020020000	3.10.20.20.020.000.00.000													0	
50102020020000	3.10.20.20.020.000.00.000													0	
50102020020000	3.10.20.20.020.000.00.000													0	
50102020020000	3.10.20.20.020.000.00.000													0	
50102020020000	3.10.20.20.020.000.00.000													0	
50102020020000	3.10.20.20.020.000.00.000													0	
50102020020000	3.10.20.20.020.000.00.000													0	
50102020020000	3.10.20.20.020.000.00.000													0	
50102020020000	3.10.20.20.020.000.00.000													0	
50102020020000	3.10.20.20.020.000.00.000													0	
50102020020000	3.10.20.20.020.000.00.000													0	
50102020020000	3.10.20.20.020.000.00.000													0	
50102020020000	3.10.20.20.020.000.00.000													0	
50102020020000	3.10.20.20.020.000.00.000													0	
50102020030000	**3.10.20.20.030.000.00.000**	**da Stato - altro:**	**6,210,869**					7,323,175	0	0	1,112,306	0	6,210,869	0	0
50102020030000	3.10.20.20.030.000.00.000	... assegnati in data antecedente al 1/1/2023		**Quadratura OK!**				7,303,655			1,112,306		6,191,349		
50102020030000	3.10.20.20.030.000.00.000	... assegnati a partire dal 1/1/2023..dettagliare						19,520	0	0	0	0	19,520	0	0
50102020030000	3.10.20.20.030.000.00.000	FSE Adeguamento applicativi ambulatoriali		Vincolato o indistinto	2024	2515/2024 "DECRETO 11057 DEL 2024"		19,520					19,520		
50102020030000	3.10.20.20.030.000.00.000													0	
50102020030000	3.10.20.20.030.000.00.000													0	
50102020030000	3.10.20.20.030.000.00.000													0	
50102020030000	3.10.20.20.030.000.00.000													0	
50102020030000	3.10.20.20.030.000.00.000													0	
50102020030000	3.10.20.20.030.000.00.000													0	
50102020030000	3.10.20.20.030.000.00.000													0	
50102020030000	3.10.20.20.030.000.00.000													0	
50102020030000	3.10.20.20.030.000.00.000													0	
50102020030000	3.10.20.20.030.000.00.000													0	
50102020030000	3.10.20.20.030.000.00.000													0	

PRO-CIVITAS

50102020030000	3.10.20.20.030.000.00.000													0	
50102020030000	3.10.20.20.030.000.00.000													0	
50102020030000	3.10.20.20.030.000.00.000													0	
50102020030000	3.10.20.20.030.000.00.000													0	
50102020030000	3.10.20.20.030.000.00.000													0	
50102020030000	3.10.20.20.030.000.00.000													0	
50102020030000	3.10.20.20.030.000.00.000													0	
50102020030000	3.10.20.20.030.000.00.000													0	
50102020030000	3.10.20.20.030.000.00.000													0	
50102020030000	3.10.20.20.030.000.00.000													0	
50102020030000	3.10.20.20.030.000.00.000													0	
50102020030000	3.10.20.20.030.000.00.000													0	
50102020030000	3.10.20.20.030.000.00.000													0	
50102020030000	3.10.20.20.030.000.00.000													0	
50102020030000	3.10.20.20.030.000.00.000													0	
50102020030000	3.10.20.20.030.000.00.000													0	
50102020030000	3.10.20.20.030.000.00.000													0	
50102020030000	3.10.20.20.030.000.00.000													0	
50102030000000	**3.10.20.30.000.000.00.000**	**da Regione - altro:**	**18,093,904**					19,658,943	225,210	1,860,181	3,566,958	-83,472	18,093,904	0	0
50102030000000	3.10.20.30.000.000.00.000	... assegnati in data antecedente al 1/1/2023		**Quadratura OK!**				6,672,372	225,210		2,324,820	-83,472	4,489,290		
50102030000000	3.10.20.30.000.000.00.000	... assegnati a partire dal 1/1/2023..dettagliare						12,986,571	0	1,860,181	1,242,138	0	13,604,614	0	0
50102030000000	3.10.20.30.000.000.00.000	Cartella Clinica Elettronica - MC58		Vincolato	2023	DGR 6609/2022 - DECRET	Cartella Clinica Elettronica -	3,089,771			12,275		3,077,496		
50102030000000	3.10.20.30.000.000.00.000	Contributo Indistinti 2023 - MC59		Indistinti	2023	DGR 376/2023	Contributo Indistinti 2023 - M	600,000			83,348		516,652		
50102030000000	3.10.20.30.000.000.00.000	Acquisizione CyberKnife - MC62		Vincolato	2023	DGR 862/2023 Decreto 156	Acquisizione CyberKnife - M	5,350,000			1,059,361		4,290,639		
50102030000000	3.10.20.30.000.000.00.000	Contributo Indistinti 2024 - MC64		Indistinti	2024	DGR 2457_2024 - Decreto 1	Contributo Indistinti 2024 - M	1,300,000			69,983		1,230,017		
50102030000000	3.10.20.30.000.000.00.000	Apparecchiature a bassa e media tecnologia (MC65)		Vincolato	2024	DGR 2615_2024 - Decreto 1	Apparecchiature a bassa e m	646,800			12,330		634,470		
50102030000000	3.10.20.30.000.000.00.000	VULNERABILITA' SISMICA PADIGLIONE A - MC67		Vincolato	2024	DGR 3518_2024 - Decreto 1	VULNERABILITA' SISMICA	2,000,000					2,000,000		
50102030000000	3.10.20.30.000.000.00.000	DGR 4221_2025 - Decreto 5924 del 28 04 2025 - MC69		Indistinti	2025	DGR 4221_2025 - Decreto 5	Contributo indistinti anno 2025			1,335,041	4,841		1,330,200		
50102030000000	3.10.20.30.000.000.00.000	DELIBERAZIONE N. XII/ 5182 SEDUTA DEL 21/10/2025 - MC70		vincolato	2025	DELIBERAZIONE N. XII/ 5182	SEDUTA DEL 21/10/2025 - MC70			500,000			500,000		
50102030000000	3.10.20.30.000.000.00.000	DECRETO N. 19115 Del 23/12/2025-MC71		vincolato	2025	DECRETO N. 19115 Del 23	Integrazione indistinti 2025			25,140			25,140		
50102030000000	3.10.20.30.000.000.00.000												0		
50102030000000	3.10.20.30.000.000.00.000												0		
50102030000000	3.10.20.30.000.000.00.000												0		
50102030000000	3.10.20.30.000.000.00.000												0		
50102030000000	3.10.20.30.000.000.00.000												0		
50102030000000	3.10.20.30.000.000.00.000												0		
50102030000000	3.10.20.30.000.000.00.000												0		
50102030000000	3.10.20.30.000.000.00.000												0		
50102030000000	3.10.20.30.000.000.00.000												0		
50102030000000	3.10.20.30.000.000.00.000												0		
50102030000000	3.10.20.30.000.000.00.000												0		
50102030000000	3.10.20.30.000.000.00.000												0		
50102030000000	3.10.20.30.000.000.00.000												0		
50102030000000	3.10.20.30.000.000.00.000												0		
50102030000000	3.10.20.30.000.000.00.000												0		
50102030000000	3.10.20.30.000.000.00.000												0		
50102030000000	3.10.20.30.000.000.00.000												0		
50102030000000	3.10.20.30.000.000.00.000												0		
50102030000000	3.10.20.30.000.000.00.000												0		
50102030000000	3.10.20.30.000.000.00.000												0		
50102030000000	3.10.20.30.000.000.00.000												0		
50102030000000	3.10.20.30.000.000.00.000												0		
50102030000000	3.10.20.30.000.000.00.000												0		
50102030000000	3.10.20.30.000.000.00.000												0		
50102030000000	3.10.20.30.000.000.00.000												0		
50102030000000	3.10.20.30.000.000.00.000												0		
50102030000000	3.10.20.30.000.000.00.000												0		
50102030000000	3.10.20.30.000.000.00.000												0		
50102030000000	3.10.20.30.000.000.00.000												0		
50102030000000	3.10.20.30.000.000.00.000												0		
50102030000000	3.10.20.30.000.000.00.000												0		
50102030000000	3.10.20.30.000.000.00.000												0		
50102030000000	3.10.20.30.000.000.00.000												0		
50102030000000	3.10.20.30.000.000.00.000												0		
50102030000000	3.10.20.30.000.000.00.000												0		
50102030000000	3.10.20.30.000.000.00.000												0		
50102030000000	3.10.20.30.000.000.00.000												0		
50102030000000	3.10.20.30.000.000.00.000												0		
50102030000000	3.10.20.30.000.000.00.000												0		
50102030000000	3.10.20.30.000.000.00.000												0		
50102030000000	3.10.20.30.000.000.00.000												0		
50102030000000	3.10.20.30.000.000.00.000												0		
50102030000000	3.10.20.30.000.000.00.000												0		
50102030000000	3.10.20.30.000.000.00.000												0		
50102030000000	3.10.20.30.000.000.00.000												0		
50102030000000	3.10.20.30.000.000.00.000												0		
50102030000000	3.10.20.30.000.000.00.000												0		
50102030000000	3.10.20.30.000.000.00.000												0		
50102030000000	3.10.20.30.000.000.00.000												0		
50102030000000	3.10.20.30.000.000.00.000												0		
50102030000000	3.10.20.30.000.000.00.000												0		
50102030000100	**3.10.20.30.000.000.00.100**	**da Regione - PNRR/PNC:**	**636,280**					657,216	0	0	20,936	0	636,280	0	0
50102030000100	3.10.20.30.000.000.00.100	... assegnati in data antecedente al 1/1/2023		**Quadratura OK!**				657,216			20,936		636,280		
50102030000100	3.10.20.30.000.000.00.100	... assegnati a partire dal 1/1/2023..dettagliare						0	0	0	0	0	0	0	0
50102030000100	3.10.20.30.000.000.00.100												0		
50102030000100	3.10.20.30.000.000.00.100												0		
50102030000100	3.10.20.30.000.000.00.100												0		
50102030000100	3.10.20.30.000.000.00.100												0		
50102030000100	3.10.20.30.000.000.00.100												0		
50102030000100	3.10.20.30.000.000.00.100												0		
50102030000100	3.10.20.30.000.000.00.100												0		
50102030000100	3.10.20.30.000.000.00.100												0		
50102030000100	3.10.20.30.000.000.00.100												0		
50102030000100	3.10.20.30.000.000.00.100												0		
50102030000100	3.10.20.30.000.000.00.100												0		
50102030000100	3.10.20.30.000.000.00.100												0		
50102030000100	3.10.20.30.000.000.00.100												0		
50102030000100	3.10.20.30.000.000.00.100												0		
50102030000100	3.10.20.30.000.000.00.100												0		
50102030000100	3.10.20.30.000.000.00.100												0		
50102030000100	3.10.20.30.000.000.00.100												0		
50102030000100	3.10.20.30.000.000.00.100												0		
50102030000100	3.10.20.30.000.000.00.100												0		
50102030000100	3.10.20.30.000.000.00.100												0		
50102030000100	3.10.20.30.000.000.00.100												0		

50102030000100	3.10.20.30.000.000.00.100												0		
50102030000100	3.10.20.30.000.000.00.100												0		
50102030000100	3.10.20.30.000.000.00.100												0		
50102030000100	3.10.20.30.000.000.00.100												0		
50102030000100	3.10.20.30.000.000.00.100												0		
50102030000100	3.10.20.30.000.000.00.100												0		
50102030000100	3.10.20.30.000.000.00.100												0		
50102030000100	3.10.20.30.000.000.00.100												0		
50102030000100	3.10.20.30.000.000.00.100												0		
50102030000100	3.10.20.30.000.000.00.100												0		
50102030000100	3.10.20.30.000.000.00.100												0		
50102030000100	3.10.20.30.000.000.00.100												0		
50102030000100	3.10.20.30.000.000.00.100												0		
50102030000100	3.10.20.30.000.000.00.100												0		
50102030000100	3.10.20.30.000.000.00.100												0		
50102030000100	3.10.20.30.000.000.00.100												0		
50102030000100	3.10.20.30.000.000.00.100												0		
50102030000100	3.10.20.30.000.000.00.100												0		
50102030000100	3.10.20.30.000.000.00.100												0		
50102030000100	3.10.20.30.000.000.00.100												0		
50102030000100	3.10.20.30.000.000.00.100												0		
50102030000100	3.10.20.30.000.000.00.100												0		
50102030000100	3.10.20.30.000.000.00.100												0		
50102030000100	3.10.20.30.000.000.00.100												0		
50102030000100	3.10.20.30.000.000.00.100												0		
50102030000100	3.10.20.30.000.000.00.100												0		
50102030000100	3.10.20.30.000.000.00.100												0		
50102030000100	3.10.20.30.000.000.00.100												0		
50102030000100	3.10.20.30.000.000.00.100												0		
50102030000100	3.10.20.30.000.000.00.100												0		
50102030000100	3.10.20.30.000.000.00.100												0		
50102030000100	3.10.20.30.000.000.00.100												0		
50102030000100	3.10.20.30.000.000.00.100												0		
50102030000100	3.10.20.30.000.000.00.100												0		
50102030000100	3.10.20.30.000.000.00.100												0		
50102030000100	3.10.20.30.000.000.00.100												0		
50102030000100	3.10.20.30.000.000.00.100												0		
50102030000100	3.10.20.30.000.000.00.100												0		
50102030000100	3.10.20.30.000.000.00.100												0		
50102030000200	**3.10.20.30.000.000.00.200**	**da Regione - da altre Direzioni:**	**5,512,371**	**Quadratura OK!**				5,737,581	-225,210	0	0	0	5,512,371	0	0
50102030000200	3.10.20.30.000.000.00.200	... assegnati in data antecedente al 1/1/2023						5,737,581	-225,210				5,512,371		
50102030000200	3.10.20.30.000.000.00.200	... assegnati a partire dal 1/1/2023..dettagliare						0	0	0	0	0	0	0	0
50102030000200	3.10.20.30.000.000.00.200												0		
50102030000200	3.10.20.30.000.000.00.200												0		
50102030000200	3.10.20.30.000.000.00.200												0		
50102030000200	3.10.20.30.000.000.00.200												0		
50102030000200	3.10.20.30.000.000.00.200												0		
50102030000200	3.10.20.30.000.000.00.200												0		
50102030000200	3.10.20.30.000.000.00.200												0		
50102030000200	3.10.20.30.000.000.00.200												0		
50102030000200	3.10.20.30.000.000.00.200												0		
50102030000200	3.10.20.30.000.000.00.200												0		
50102030000200	3.10.20.30.000.000.00.200												0		
50102030000200	3.10.20.30.000.000.00.200												0		
50102030000200	3.10.20.30.000.000.00.200												0		
50102030000200	3.10.20.30.000.000.00.200												0		
50102030000200	3.10.20.30.000.000.00.200												0		
50102030000200	3.10.20.30.000.000.00.200												0		
50102030000200	3.10.20.30.000.000.00.200												0		
50102030000200	3.10.20.30.000.000.00.200												0		
50102030000200	3.10.20.30.000.000.00.200												0		
50102030000200	3.10.20.30.000.000.00.200												0		
50102030000200	3.10.20.30.000.000.00.200												0		
50102030000200	3.10.20.30.000.000.00.200												0		
50102030000200	3.10.20.30.000.000.00.200												0		
50102030000200	3.10.20.30.000.000.00.200												0		
50102030000200	3.10.20.30.000.000.00.200												0		
50102030000200	3.10.20.30.000.000.00.200												0		
50102030000200	3.10.20.30.000.000.00.200												0		
50102030000200	3.10.20.30.000.000.00.200												0		
50102030000200	3.10.20.30.000.000.00.200												0		
50102030000200	3.10.20.30.000.000.00.200												0		
50102030000200	3.10.20.30.000.000.00.200												0		
50102030000200	3.10.20.30.000.000.00.200												0		
50102030000200	3.10.20.30.000.000.00.200												0		
50102030000200	3.10.20.30.000.000.00.200												0		
50102030000200	3.10.20.30.000.000.00.200												0		
50102030000200	3.10.20.30.000.000.00.200												0		
50102030000200	3.10.20.30.000.000.00.200												0		
50102030000200	3.10.20.30.000.000.00.200												0		
50102030000200	3.10.20.30.000.000.00.200												0		
50102030000200	3.10.20.30.000.000.00.200												0		
50102030000200	3.10.20.30.000.000.00.200												0		
50102030000200	3.10.20.30.000.000.00.200												0		
50102030000200	3.10.20.30.000.000.00.200												0		
50102030000200	3.10.20.30.000.000.00.200												0		

50102030000200	3.10.20.30.000.000.00.200													0	
50102030000200	3.10.20.30.000.000.00.200													0	
50102030000200	3.10.20.30.000.000.00.200													0	
50102030000200	3.10.20.30.000.000.00.200													0	
50102030000200	3.10.20.30.000.000.00.200													0	
50102030000200	3.10.20.30.000.000.00.200													0	
50102030000200	3.10.20.30.000.000.00.200													0	
50102040000000	**3.10.20.40.000.000.00.000**	**Da altri soggetti pubblici:**	**1,573,043**	**Quadratura OK!**				1,573,043	0	0	0	0	1,573,043	0	0
50102040000000	3.10.20.40.000.000.00.000	... assegnati in data antecedente al 1/1/2023						1,573,043					1,573,043		
50102040000000	3.10.20.40.000.000.00.000	... assegnati a partire dal 1/1/2023..dettagliare						0	0	0	0	0	0	0	0
50102040000000	3.10.20.40.000.000.00.000													0	
50102040000000	3.10.20.40.000.000.00.000													0	
50102040000000	3.10.20.40.000.000.00.000													0	
50102040000000	3.10.20.40.000.000.00.000													0	
50102040000000	3.10.20.40.000.000.00.000													0	
50102040000000	3.10.20.40.000.000.00.000													0	
50102040000000	3.10.20.40.000.000.00.000													0	
50102040000000	3.10.20.40.000.000.00.000													0	
50102040000000	3.10.20.40.000.000.00.000													0	
50102040000000	3.10.20.40.000.000.00.000													0	
50102040000000	3.10.20.40.000.000.00.000													0	
50102040000000	3.10.20.40.000.000.00.000													0	
50102040000000	3.10.20.40.000.000.00.000													0	
50102040000000	3.10.20.40.000.000.00.000													0	
50102040000000	3.10.20.40.000.000.00.000													0	
50102040000000	3.10.20.40.000.000.00.000													0	
50102040000000	3.10.20.40.000.000.00.000													0	
50102040000000	3.10.20.40.000.000.00.000													0	
50102040000000	3.10.20.40.000.000.00.000													0	
50102040000000	3.10.20.40.000.000.00.000													0	
50102040000000	3.10.20.40.000.000.00.000													0	
50102040000000	3.10.20.40.000.000.00.000													0	
50102040000000	3.10.20.40.000.000.00.000													0	
50102040000000	3.10.20.40.000.000.00.000													0	
50102040000000	3.10.20.40.000.000.00.000													0	
50102040000000	3.10.20.40.000.000.00.000													0	
50102040000000	3.10.20.40.000.000.00.000													0	
50102040000000	3.10.20.40.000.000.00.000													0	
50102040000000	3.10.20.40.000.000.00.000													0	
50102050000000	**3.10.20.50.000.000.00.000**	**Per investimenti da rettifica contributi in conto esercizio:**	**167,957**	**Quadratura OK!**				224,141	0	0	98,801	42,617	167,957	0	0
50102050000000	3.10.20.50.000.000.00.000	... assegnati in data antecedente al 1/1/2023						224,141			98,801	42,617	167,957		
50102050000000	3.10.20.50.000.000.00.000	... assegnati a partire dal 1/1/2023..dettagliare						0	0	0	0	0	0	0	0
50102050000000	3.10.20.50.000.000.00.000													0	
50102050000000	3.10.20.50.000.000.00.000													0	
50102050000000	3.10.20.50.000.000.00.000													0	
50102050000000	3.10.20.50.000.000.00.000													0	
50102050000000	3.10.20.50.000.000.00.000													0	
50102050000000	3.10.20.50.000.000.00.000													0	
50102050000000	3.10.20.50.000.000.00.000													0	
50102050000000	3.10.20.50.000.000.00.000													0	
50102050000000	3.10.20.50.000.000.00.000													0	
50102050000000	3.10.20.50.000.000.00.000													0	
50102050000000	3.10.20.50.000.000.00.000													0	
50102050000000	3.10.20.50.000.000.00.000													0	
50102050000000	3.10.20.50.000.000.00.000													0	
50102050000000	3.10.20.50.000.000.00.000													0	
50102050000000	3.10.20.50.000.000.00.000													0	
50102050000000	3.10.20.50.000.000.00.000													0	
50102050000000	3.10.20.50.000.000.00.000													0	
50102050000000	3.10.20.50.000.000.00.000													0	
50102050000000	3.10.20.50.000.000.00.000													0	
50102050000000	3.10.20.50.000.000.00.000													0	
50102050000000	3.10.20.50.000.000.00.000													0	
50102050000000	3.10.20.50.000.000.00.000													0	
50102050000000	3.10.20.50.000.000.00.000													0	
50102050000000	3.10.20.50.000.000.00.000													0	
50102050000000	3.10.20.50.000.000.00.000													0	
50102050000000	3.10.20.50.000.000.00.000													0	
50102050000000	3.10.20.50.000.000.00.000													0	
50102050000000	3.10.20.50.000.000.00.000													0	
50102050000000	3.10.20.50.000.000.00.000													0	
50102050000000	3.10.20.50.000.000.00.000													0	
50102050000000	3.10.20.50.000.000.00.000													0	
50102050000000	3.10.20.50.000.000.00.000													0	
50102050000000	3.10.20.50.000.000.00.000													0	
50102050000000	3.10.20.50.000.000.00.000													0	
50102050000000	3.10.20.50.000.000.00.000													0	
50102050000000	3.10.20.50.000.000.00.000													0	
50102050000000	3.10.20.50.000.000.00.000													0	
50102050000000	3.10.20.50.000.000.00.000													0	
50102050000000	3.10.20.50.000.000.00.000													0	
50102050000000	3.10.20.50.000.000.00.000													0	
50102050000000	3.10.20.50.000.000.00.000													0	
50102050000000	3.10.20.50.000.000.00.000													0	
50102050000000	3.10.20.50.000.000.00.000													0	
50102050000000	3.10.20.50.000.000.00.000													0	
50102050000000	3.10.20.50.000.000.00.000													0	
50102050000000	3.10.20.50.000.000.00.000													0	
50102050000000	3.10.20.50.000.000.00.000													0	
50102050000000	3.10.20.50.000.000.00.000													0	
50102050000000	3.10.20.50.000.000.00.000													0	
50102050000000	3.10.20.50.000.000.00.000													0	
50102050000000	3.10.20.50.000.000.00.000													0	
50102050000000	3.10.20.50.000.000.00.000													0	
50102050000000	3.10.20.50.000.000.00.000													0	
50102050000000	3.10.20.50.000.000.00.000													0	

PROGETTO

50102050000000	3.10.20.50.000.000.00.000												0		
50102050000000	3.10.20.50.000.000.00.000												0		
50102050000000	3.10.20.50.000.000.00.000												0		
50102050000000	3.10.20.50.000.000.00.000												0		
50102050000000	3.10.20.50.000.000.00.000												0		
50102050000000	3.10.20.50.000.000.00.000												0		
50102050000000	3.10.20.50.000.000.00.000												0		
50102050000000	3.10.20.50.000.000.00.000												0		
50102050000000	3.10.20.50.000.000.00.000												0		

DETTAGLIO RISERVE DA PLUSVALENZE DA REINVESTIRE	ESERCIZI PRECEDENTI			Valore finale
	Valore al 31/12/2022 e precedenti	Valore al 31/12/2023	Valore al 31/12/2024 (valore iniziale)	
Valore iniziale		0	0	0
Giroconti / Riclassificazioni (+/-)				
Incrementi				
Utilizzi				
Altre variazioni (+/-)				
Valore finale	0	0	0	0

DETTAGLIO CONTRIBUTI DA REINVESTIRE	ESERCIZI PRECEDENTI			Valore finale
	Valore al 31/12/2022 e precedenti	Valore al 31/12/2023	Valore al 31/12/2024 (valore iniziale)	
Valore iniziale		0	0	0
Giroconti / Riclassificazioni (+/-)				
Incrementi				
Utilizzi				
Altre variazioni (+/-)				
Valore finale	0	0	0	0

		DETTAGLIO MUTUI	Destinazione	Soggetto erogatore	Riferimenti delibera di autorizzazione regionale	Importo iniziale	Scadenza	Debito residuo	Tasso di interesse	Garanzie reali	
70100000000000	3.40.10.00.000.000.00.000										
70100000000000	3.40.10.00.000.000.00.000										
70100000000000	3.40.10.00.000.000.00.000										
70100000000000	3.40.10.00.000.000.00.000										
70100000000000	3.40.10.00.000.000.00.000										
70100000000000	3.40.10.00.000.000.00.000										
70100000000000	3.40.10.00.000.000.00.000										
70100000000000	**3.40.10.00.000.000.00.000**	**TOTALE MUTUI**				0		0	Quadratura OK!		0

		RATEI PASSIVI - Dettaglio a livello di costo				
		Codice Voce conto costo rateizzato	Descrizione voce conto costo rateizzato	Entro 12 mesi (2025)	Oltre 12 mesi (2025)	Totale
80101010000000	3.50.10.10.000.000.00.000	50910010000000	Imposte e tasse (escluse Irap e Ires)	1762		1762
80101010000000	3.50.10.10.000.000.00.000					0
80101010000000	3.50.10.10.000.000.00.000					0
80101010000000	3.50.10.10.000.000.00.000					0
80101010000000	3.50.10.10.000.000.00.000					0
80101010000000	3.50.10.10.000.000.00.000					0
80101010000000	3.50.10.10.000.000.00.000					0
80101010000000	3.50.10.10.000.000.00.000					0
80101010000000	3.50.10.10.000.000.00.000					0
80101010000000	3.50.10.10.000.000.00.000					0
80101010000000	3.50.10.10.000.000.00.000					0
80101010000000	3.50.10.10.000.000.00.000					0
80101010000000	3.50.10.10.000.000.00.000					0
80101010000000	3.50.10.10.000.000.00.000					0
80101010000000	3.50.10.10.000.000.00.000					0
80101010000000	3.50.10.10.000.000.00.000					0
80101010000000	3.50.10.10.000.000.00.000					0
80101010000000	3.50.10.10.000.000.00.000					0
80101010000000	3.50.10.10.000.000.00.000					0
80101010000000	3.50.10.10.000.000.00.000					0
80101010000000	3.50.10.10.000.000.00.000					0
80101010000000	3.50.10.10.000.000.00.000					0
80101010000000	3.50.10.10.000.000.00.000					0
80101010000000	3.50.10.10.000.000.00.000					0
80101010000000	3.50.10.10.000.000.00.000					0
80101010000000	3.50.10.10.000.000.00.000					0
80101010000000	3.50.10.10.000.000.00.000					0
80101010000000	3.50.10.10.000.000.00.000					0
80101010000000	3.50.10.10.000.000.00.000			1762	0	1762

		RISCONTI PASSIVI - Dettaglio a livello di ricavo				
		Codice Voce conto ricavo riscontato	Descrizione voce conto ricavo riscontato	Entro 12 mesi (2025)	Oltre 12 mesi (2025)	Totale
80201000000000	3.50.20.10.000.000.00.000					0
80201000000000	3.50.20.10.000.000.00.000					0
80201000000000	3.50.20.10.000.000.00.000					0
80201000000000	3.50.20.10.000.000.00.000					0
80201000000000	3.50.20.10.000.000.00.000					0
80201000000000	3.50.20.10.000.000.00.000					0
80201000000000	3.50.20.10.000.000.00.000					0
80201000000000	3.50.20.10.000.000.00.000					0
80201000000000	3.50.20.10.000.000.00.000					0

BOZZA

80201000000000	3.50.20.10.000.000.00.000					0
80201000000000	3.50.20.10.000.000.00.000					0
80201000000000	3.50.20.10.000.000.00.000					0
80201000000000	3.50.20.10.000.000.00.000					0
80201000000000	3.50.20.10.000.000.00.000					0
80201000000000	3.50.20.10.000.000.00.000					0
80201000000000	3.50.20.10.000.000.00.000					0
80201000000000	3.50.20.10.000.000.00.000					0
80201000000000	3.50.20.10.000.000.00.000					0
80201000000000	3.50.20.10.000.000.00.000					0
80201000000000	3.50.20.10.000.000.00.000					0
80201000000000	3.50.20.10.000.000.00.000					0
80201000000000	3.50.20.10.000.000.00.000					0
80201000000000	3.50.20.10.000.000.00.000					0
80201000000000	3.50.20.10.000.000.00.000					0
80201000000000	3.50.20.10.000.000.00.000					0
80201000000000	3.50.20.10.000.000.00.000					0
80201000000000	3.50.20.10.000.000.00.000					0
80201000000000	3.50.20.10.000.000.00.000			0	0	0

RLS.C.R.I.B.A.

0 0 0 0 0 0 0 0 0 0 0 0 0 0 0 0 0 0 0
0 0 0 0 0 0 0 0 0 0 0 0 0 0 0 0 0 0 0
0 0 0 0 0 0 0 0 0 0 0 0 0 0 0 0 0 0 0

Tabelle allegate alla nota integrativa di: FONDAZIONE ISTITUTO NEUROLOGICO BESTA - MI Stato patrimoniale al 31/12/2025

ATTIVITA' RICERCA

(Dati in €)

COD_COGE_NI	COD_COGE_NI_OLD	Descrizione		Valore netto al 31/12/2024	Valore netto al 31/12/2025	Variazione	
0	1.00.00.00.000.000.00.000	TOTALE ATTIVITA'	€.	61,260,998	55,802,652	(5,458,346)	0
10000000000000	1.10.00.00.000.000.00.000	A) IMMOBILIZZAZIONI	€.	6,543,656	5,418,954	(1,124,702)	0
10100000000000	1.10.10.00.000.000.00.000	A.I. Immobilizzazioni immateriali	€.	72,428	94,146	21,718	0

0 | 0 Quadratura Giroconti imm. immat. in corso concluse

COD_COGE_NI	COD_COGE_NI_OLD	Descrizione		Valore netto al 31/12/2024	Valore netto al 31/12/2025	Variazione	
10101000000000	1.10.10.10.000.000.00.000	A.I.1 Costi di impianto e ampliamento	€.	0	0	0	0

Quadratura: 0

COD_COGE_NI	COD_COGE_NI_OLD	Descrizione		Valore netto al 31/12/2024	Valore netto al 31/12/2025	Variazione	Costo storico al 31/12/2024	Giroconti per riclassifica saldi di apertura su nuovi conti SP (+/-)	Rivalutazione es. preced.	Svalutazioni es. preced.
10101010000000	1.10.10.10.010.000.00.000	A.I.1.a) Costi di impianto e di ampliamento.	€.	0	0	0	0	0	0	0
10101010010000	1.10.10.10.010.010.00.000	A.I.1.a.1) Costi di impianto e di ampliamento (non sterilizzati)	€.	0	0	0	0			
10101010020000	1.10.10.10.010.012.00.000	A.I.1.a.2) Costi di impianto e di ampliamento (sterilizzati)	€.	0	0	0	0			

Ulteriori trasferimenti / aggiornamenti LR23/2015	Giroconti (+/-)	Rivalutazione monetaria dell'esercizio	Rivalutazione economica dell'esercizio	Svalutazione dell'esercizio	Acquisizioni dell'esercizio e costruzioni in economia	Manutenzioni incrementatiive	Incrementi da immobil. In corso terminate	Cessioni d'esercizio (valore contabile netto)
0	0	0	0	0	0	0	0	0

COD_COGE_NI	COD_COGE_NI_OLD	Descrizione		Valore netto al 31/12/2024	Valore netto al 31/12/2025	Variazione	Fondo ammortamento 31/12/2024	Giroconti per riclassifica saldi di apertura su nuovi conti SP (+/-)
10101020000000	1.10.10.10.020.000.00.000	A.I.1.b) Fondo ammortamento Costi di impianto e di ampliamento.	€.	0	0	0	0	0
10101020010000	1.10.10.10.020.010.00.000	A.I.2.a.1) Costi di ricerca e sviluppo (non sterilizzati)	€.	0	0	0	0	
10101020020000	1.10.10.10.020.012.00.000	A.I.2.a.2) Costi di ricerca e sviluppo (sterilizzati)	€.	0	0	0	0	

Ulteriori trasferimenti / aggiornamenti LR23/2015	Giroconti (+/-)	Cessioni d'esercizio (storno fondo beni dismessi)	Ammortamenti dell'esercizio
0	0	0	0

COD_COGE_NI	COD_COGE_NI_OLD	Descrizione		Valore netto al 31/12/2024	Valore netto al 31/12/2025	Variazione	
10102000000000	1.10.10.20.000.000.00.000	A.I.2 Costi di ricerca e sviluppo.	€.	0	0	0	0

Quadratura: 0

COD_COGE_NI	COD_COGE_NI_OLD	Descrizione		Valore netto al 31/12/2024	Valore netto al 31/12/2025	Variazione	Costo storico al 31/12/2024	Giroconti per riclassifica saldi di apertura su nuovi conti SP (+/-)	Rivalutazione es. preced.	Svalutazioni es. preced.
10102010000000	1.10.10.20.010.000.00.000	A.I.2.a) Costi di ricerca e sviluppo.	€.	0	0	0	0	0	0	0
10102010010000	1.10.10.20.010.010.00.000	A.I.2.a.1) Costi di ricerca e sviluppo (non sterilizzati)	€.	0	0	0	0			
10102010020000	1.10.10.20.010.012.00.000	A.I.2.a.2) Costi di ricerca e sviluppo (sterilizzati)	€.	0	0	0	0			

Ulteriori trasferimenti / aggiornamenti LR23/2015	Giroconti (+/-)	Rivalutazione monetaria dell'esercizio	Rivalutazione economica dell'esercizio	Svalutazione dell'esercizio	Acquisizioni dell'esercizio e costruzioni in economia	Manutenzioni incrementatiive	Incrementi da immobil. In corso terminate	Cessioni d'esercizio (valore contabile netto)
0	0	0	0	0	0	0	0	0

COD_COGE_NI	COD_COGE_NI_OLD	Descrizione		Valore netto al 31/12/2024	Valore netto al 31/12/2025	Variazione	Fondo ammortamento 31/12/2024	Giroconti per riclassifica saldi di apertura su nuovi conti SP (+/-)
10102020000000	1.10.10.20.020.000.00.000	A.I.2.b) Fondo ammortamento Costi di ricerca e sviluppo.	€.	0	0	0	0	0
10102020010000	1.10.10.20.020.010.00.000	A.I.2.b.1) F.do amm. Costi di ricerca e sviluppo (non sterilizzati)	€.	0	0	0	0	
10102020020000	1.10.10.20.020.012.00.000	A.I.2.b.2) F.do amm. Costi di ricerca e sviluppo (sterilizzati)	€.	0	0	0	0	

Ulteriori trasferimenti / aggiornamenti LR23/2015	Giroconti (+/-)	Cessioni d'esercizio (storno fondo beni dismessi)	Ammortamenti dell'esercizio
0	0	0	0

COD_COGE_NI	COD_COGE_NI_OLD	Descrizione		Valore netto al 31/12/2024	Valore netto al 31/12/2025	Variazione	
10103000000000	1.10.10.30.000.000.00.000	A.I.3 Diritti di brevetto e diritti di utilizzazione delle opere dell'ingegno.	€.	30,377	29,699	(678)	0

Quadratura: 0

COD_COGE_NI	COD_COGE_NI_OLD	Descrizione		Valore netto al 31/12/2024	Valore netto al 31/12/2025	Variazione	Costo storico al 31/12/2024	Giroconti per riclassifica saldi di apertura su nuovi conti SP (+/-)	Rivalutazione es. preced.	Svalutazioni es. preced.
10103010000000	1.10.10.30.010.000.00.000	A.I.3.a) Diritti di brevetto e diritti di utilizzazione delle opere dell'ingegno - Attività di ricerca	€.	59,529	59,529	0	59,529	0	0	0
10103010010010	1.10.10.30.010.010.00.000	A.I.3.a.1) Diritti di brevetto industriale - Attività di ricerca - (Non sterilizzati)	€.	0	0	0	0			
10103010010020	1.10.10.30.010.012.00.000	A.I.3.a.2) Diritti di brevetto industriale - Attività di ricerca - (Sterilizzati)	€.	0	0	0	0			
10103010020010	1.10.10.30.010.020.00.000	A.I.3.a.3) Diritti di utilizzazione delle opere dell'ingegno - Attività di ricerca - (Non sterilizzati)	€.	0	0	0	0			
10103010020020	1.10.10.30.010.022.00.000	A.I.3.a.4) Diritti di utilizzazione delle opere dell'ingegno - Attività di ricerca - (Sterilizzati)	€.	59,529	59,529	0	59,529			

Ulteriori trasferimenti / aggiornamenti LR23/2015	Giroconti (+/-)	Rivalutazione monetaria dell'esercizio	Rivalutazione economica dell'esercizio	Svalutazione dell'esercizio	Acquisizioni dell'esercizio e costruzioni in economia	Manutenzioni incrementatiive	Incrementi da immobil. In corso terminate	Cessioni d'esercizio (valore contabile netto)
0	0	0	0	0	0	0	0	0

COD_COGE_NI	COD_COGE_NI_OLD	Descrizione		Valore netto al 31/12/2024	Valore netto al 31/12/2025	Variazione	Fondo ammortamento 31/12/2024	Giroconti per riclassifica saldi di apertura su nuovi conti SP (+/-)
10103020000000	1.10.10.30.020.000.00.000	A.I.3.b) Fondo ammortamento Diritti di brevetto e diritti di utilizzazione delle opere dell'ingegno - Attività di ricerca	€.	40,434	49,218	8,784	40,434	0
10103020010010	1.10.10.30.020.010.00.000	A.I.3.b.1) F.do amm. Diritti di brevetto industriale -Ricerca -(Non sterilizzati)	€.	0	0	0	0	
10103020010020	1.10.10.30.020.012.00.000	A.I.3.b.2) F.do amm. Diritti di brevetto industriale -Ricerca -(Sterilizzati)	€.	0	0	0	0	
10103020020010	1.10.10.30.020.020.00.000	A.I.3.b.3) F.do amm. Diritti di utilizzazione delle opere dell'ingegno - Ricerca - (Non sterilizzati)	€.	0	0	0	0	
10103020020020	1.10.10.30.020.022.00.000	A.I.3.b.4) F.do amm. Diritti di utilizzazione delle opere dell'ingegno - Ricerca - (Sterilizzati)	€.	40,434	49,218	8,784	40,434	

Ulteriori trasferimenti / aggiornamenti LR23/2015	Giroconti (+/-)	Cessioni d'esercizio (storno fondo beni dismessi)	Ammortamenti dell'esercizio
0	0	0	8,784
			8,784

COD_COGE_NI	COD_COGE_NI_OLD	Descrizione		Valore netto al 31/12/2024	Valore netto al 31/12/2025	Variazione	Costo storico al 31/12/2024	Giroconti per riclassifica saldi di apertura su nuovi conti SP (+/-)	Rivalutazione es. preced.	Svalutazioni es. preced.
10103030000000	1.10.10.30.030.000.00.000	A.I.3.c) Diritti di brevetto e diritti di utilizzazione delle opere dell'ingegno - Altri	€.	78,646	90,205	11,559	78,646	0	0	0
10103030010010	1.10.10.30.030.010.00.000	A.I.3.c.1) Diritti di brevetto industriale - Altri - (Non sterilizzati)	€.	0	0	0	0			
10103030010020	1.10.10.30.030.012.00.000	A.I.3.c.2) Diritti di brevetto industriale - Altri - (Sterilizzati)	€.	0	0	0	0			
10103030020010	1.10.10.30.030.020.00.000	A.I.3.c.3) Diritti di utilizzazione delle opere dell'ingegno - Altri - (Non sterilizzati)	€.	0	0	0	0			
10103030020020	1.10.10.30.030.022.00.000	A.I.3.c.4) Diritti di utilizzazione delle opere dell'ingegno - Altri - (Sterilizzati)	€.	78,646	90,205	11,559	78,646			

Ulteriori trasferimenti / aggiornamenti LR23/2015	Giroconti (+/-)	Rivalutazione monetaria dell'esercizio	Rivalutazione economica dell'esercizio	Svalutazione dell'esercizio	Acquisizioni dell'esercizio e costruzioni in economia	Manutenzioni incrementatiive	Incrementi da immobil. In corso terminate	Cessioni d'esercizio (valore contabile netto)
0	0	0	0	0	11,559	0	0	0
					11,559			

R.L.S.C.R.I.B.A.

0400000000	1.10.10.30.040.000.00.000	**A.I.3.d) Fondo ammortamento Diritti di brevetto e diritti di utilizzazione delle opere dell'ingegno - Attività di ricerca**	€.	**67,364**	**70,817**	**3,453**	**67,364**	**0**	**0**	**0**	**0**	**3,453**	

COD_COGE_NI	COD_COGE_NI_OLD	Descrizione		Valore netto al 31/12/2024	Valore netto al 31/12/2025	Variazione	Fondo ammortamento 31/12/2024	Giroconti per ridassifica saldi di apertura su nuovi conf SP (+/-	Ulteriori trasferimenti / aggiornamenti LR23/2015	Giroconti (+/-)	Cessioni d'esercizio (storno fondo beni dismessi)	Ammortamenti dell'esercizio
1010304001000 10	1.10.10.30.040.010.00.000	A.I.3.c.1) Diritti di brevetto industriale - Altri - (Non sterilizzati)	€.	0	0	0	0					
1010304001000 20	1.10.10.30.040.012.00.000	A.I.3.c.2) Diritti di brevetto industriale - Altri - (Sterilizzati)	€.	0	0	0	0					
1010304002000 10	1.10.10.30.040.020.00.000	A.I.3.c.3) Diritti di utilizzazione delle opere dell'ingegno - Altri - (Non sterilizzati)	€.	0	0	0	0					
1010304002000 20	1.10.10.30.040.022.00.000	A.I.3.c.4) Diritti di utilizzazione delle opere dell'ingegno - Altri - (Sterilizzati)	€.	67,364	70,817	3,453	67,364					3,453

				Valore netto al 31/12/2024	Valore netto al 31/12/2025	Variazione												
1010400000000	1.10.10.40.000.000.00.000	**A.I.4 Immobilizzazioni immateriali in corso e acconti**	€.	**0**	**15,126**	**15,126**	**0**	**0**	**0**	**0**	**0**	**0**	**0**	**15,126**	**0**	**0**	**0**

COD_COGE_NI	COD_COGE_NI_OLD	Descrizione		Valore netto al 31/12/2024	Valore netto al 31/12/2025	Variazione	Costo storico al 31/12/2024	Giroconti per ridassifica saldi di apertura su nuovi conf SP (+/-	Rivalutazione monetaria es. preced.	Svalutazioni es. preced.	Ulteriori trasferimenti / aggiornamenti LR23/2015	Giroconti (+/-)	Rivalutazione monetaria dell'esercizio	Rivalutazione economica dell'esercizio	Svalutazione dell'esercizio	Capitalizzazioni dell'esercizio	Manutenzioni incrementative	Interessi capitalizzati dell'esercizio	Valore definitivo (*) cespite completato
1010401000000 00	1.10.10.40.010.000.00.000	A.I.4.a) Immobiliz. Immateriali in corso di esecuzione	€.	0	15,126	15,126	0									15,126			
1010402000000 00	1.10.10.40.020.000.00.000	A.I.4.b) Acconti su future immobiliz. Immateriali	€.	0	0	0	0												

(*) Il valore definitivo del cespite immateriale completato è pari al totale delle capitalizzazioni effettuate e d'ha contropartita (in Dare) nella rispettiva voce di bilancio in cui va indicato il cespite finito.

				Valore netto al 31/12/2024	Valore netto al 31/12/2025	Variazione												
1010500000000 00	1.10.10.50.000.000.00.000	**A.I.5 Altre immobilizzazioni immateriali.**	€.	**42,051**	**49,321**	**7,270**	**42,051**	**0**	**0**	**0**	**0**	**0**	**(11,740)**	**0**	**19,010**	**0**	**0**	**0**
1010501000000 00	1.10.10.50.010.000.00.000	**A.I.5.a) Concessioni, licenze, marchi e diritti simili**	€.	**49,578**	**68,588**	**19,010**	**49,578**	**0**	**0**	**0**	**0**	**0**	**0**	**0**	**19,010**	**0**	**0**	**0**

COD_COGE_NI	COD_COGE_NI_OLD	Descrizione		Valore netto al 31/12/2024	Valore netto al 31/12/2025	Variazione	Costo storico al 31/12/2024	Giroconti per ridassifica saldi di apertura su nuovi conf SP (+/-	Rivalutazione es. preced.	Svalutazioni es. preced.	Ulteriori trasferimenti / aggiornamenti LR23/2015	Giroconti (+/-)	Rivalutazione monetaria dell'esercizio	Rivalutazione economica dell'esercizio	Svalutazione dell'esercizio	Acquisizioni dell'esercizio e costruzioni in economia	Manutenzioni incrementative	Incrementi da immobil. In corso terminate	Cessioni d'esercizio (valore contabile netto)
1010501001000 10	1.10.10.50.010.010.00.000	A.I.5.a.1) Concessioni (Non sterilizzate)	€.	0	0	0	0												
1010501001000 20	1.10.10.50.010.012.00.000	A.I.5.a.2) Concessioni (Sterilizzate)	€.	0	0	0	0												
1010501002000 10	1.10.10.50.010.020.00.000	A.I.5.a.3) Licenze d'uso (Non sterilizzate)	€.	0	0	0	0												
1010501002000 20	1.10.10.50.010.022.00.000	A.I.5.a.4) Licenze d'uso (Sterilizzate)	€.	49,578	68,588	19,010	49,578								19,010				
1010501003000 10	1.10.10.50.010.030.00.000	A.I.5.a.5) Marchi (Non sterilizzati)	€.	0	0	0	0												
1010501003000 20	1.10.10.50.010.032.00.000	A.I.5.a.6) Marchi (Sterilizzati)	€.	0	0	0	0												
1010501004000 10	1.10.10.50.010.035.00.000	A.I.5.a.7) Altri diritti simili (Non sterilizzati)	€.	0	0	0	0												
1010501004000 20	1.10.10.50.010.037.00.000	A.I.5.a.8) Altri diritti simili (Sterilizzati)	€.	0	0	0	0												

1010502000000 00	1.10.10.50.020.000.00.000	**A.I.5.b) Fondo amm.to Concessioni, licenze, marchi e diritti simili**	€.	**7,527**	**19,267**	**11,740**	**7,527**	**0**	**0**	**0**	**0**	**0**	**11,740**					

COD_COGE_NI	COD_COGE_NI_OLD	Descrizione		Valore netto al 31/12/2024	Valore netto al 31/12/2025	Variazione	Fondo ammortamento 31/12/2024	Giroconti per ridassifica saldi di apertura su nuovi conf SP (+/-	Ulteriori trasferimenti / aggiornamenti LR23/2015	Giroconti (+/-)	Cessioni d'esercizio (storno fondo beni dismessi)	Ammortamenti dell'esercizio
1010502001000 10	1.10.10.50.020.010.00.000	A.I.5.b.1) F.do amm. Concessioni (Non sterilizzate)	€.	0	0	0	0					
1010502001000 20	1.10.10.50.020.012.00.000	A.I.5.b.2) F.do amm. Concessioni (Sterilizzate)	€.	0	0	0	0					
1010502002000 10	1.10.10.50.020.020.00.000	A.I.5.b.3) F.do amm. Licenze d'uso (Non sterilizzate)	€.	0	0	0	0					
1010502002000 20	1.10.10.50.020.022.00.000	A.I.5.b.4) F.do amm. Licenze d'uso (Sterilizzate)	€.	7,527	19,267	11,740	7,527					11,740
1010502003000 10	1.10.10.50.020.030.00.000	A.I.5.b.5) F.do amm. Altri diritti simili (Non sterilizzati)	€.	0	0	0	0					
1010502003000 20	1.10.10.50.020.032.00.000	A.I.5.b.6) F.do amm. Altri diritti simili (Sterilizzati)	€.	0	0	0	0					

1010503000000 00	1.10.10.50.030.000.00.000	**A.I.5.c) Migliorie su beni di terzi**	€.	**0**	**0**	**0**	**0**	**0**	**0**	**0**	**0**	**0**	**0**	**0**	**0**	**0**	**0**	**0**

COD_COGE_NI	COD_COGE_NI_OLD	Descrizione		Valore netto al 31/12/2024	Valore netto al 31/12/2025	Variazione	Costo storico al 31/12/2024	Giroconti per ridassifica saldi di apertura su nuovi conf SP (+/-	Rivalutazione es. preced.	Svalutazioni es. preced.	Ulteriori trasferimenti / aggiornamenti LR23/2015	Giroconti (+/-)	Rivalutazione monetaria dell'esercizio	Rivalutazione economica dell'esercizio	Svalutazione dell'esercizio	Acquisizioni dell'esercizio e costruzioni in economia	Manutenzioni incrementative	Incrementi da immobil. In corso terminate	Cessioni d'esercizio (valore contabile netto)
1010503001000 00	1.10.10.50.030.010.00.000	A.I.5.c.1) Migliorie su beni di terzi (non sterilizzati)	€.	0	0	0	0												
1010503002000 00	1.10.10.50.030.012.00.000	A.I.5.c.2) Migliorie su beni di terzi (sterilizzati)	€.	0	0	0	0												

1010504000000 00	1.10.10.50.040.000.00.000	**A.I.5.d) Fondo ammortamento migliorie beni terzi**	€.	**0**	**0**	**0**	**0**	**0**	**0**	**0**	**0**	**0**	**0**					

COD_COGE_NI	COD_COGE_NI_OLD	Descrizione		Valore netto al 31/12/2024	Valore netto al 31/12/2025	Variazione	Fondo ammortamento 31/12/2024	Giroconti per ridassifica saldi di apertura su nuovi conf SP (+/-	Ulteriori trasferimenti / aggiornamenti LR23/2015	Giroconti (+/-)	Cessioni d'esercizio (storno fondo beni dismessi)	Ammortamenti dell'esercizio
1010504001000 00	1.10.10.50.040.010.00.000	A.I.5.d.1) F.do amm. Migliorie su beni di terzi (non sterilizzati)	€.	0	0	0	0					
1010504002000 00	1.10.10.50.040.012.00.000	A.I.5.d.2) F.do amm. Migliorie su beni di terzi (sterilizzati)	€.	0	0	0	0					

1010505000000 00	1.10.10.50.050.000.00.000	**A.I.5.e) Pubblicità (da ammortizzare)**	€.	**0**	**0**	**0**	**0**	**0**	**0**	**0**	**0**	**0**	**0**	**0**	**0**	**0**	**0**	**0**

COD_COGE_NI	COD_COGE_NI_OLD	Descrizione		Valore netto al 31/12/2024	Valore netto al 31/12/2025	Variazione	Costo storico al 31/12/2024	Giroconti per ridassifica saldi di apertura su nuovi conf SP (+/-	Rivalutazione es. preced.	Svalutazioni es. preced.	Ulteriori trasferimenti / aggiornamenti LR23/2015	Giroconti (+/-)	Rivalutazione monetaria dell'esercizio	Rivalutazione economica dell'esercizio	Svalutazione dell'esercizio	Acquisizioni dell'esercizio e costruzioni in economia	Manutenzioni incrementative	Incrementi da immobil. In corso terminate	Cessioni d'esercizio (valore contabile netto)
1010505001000 00	1.10.10.50.050.010.00.000	Pubblicità da ammortizzare (non sterilizzata)	€.	0	0	0	0												
1010505002000 00	1.10.10.50.050.012.00.000	Pubblicità da ammortizzare (sterilizzata)	€.	0	0	0	0												

1010506000000 00	1.10.10.50.060.000.00.000	**A.I.5.f) Fondo ammortamento Pubblicità**	€.	**0**	**0**	**0**	**0**	**0**	**0**	**0**	**0**	**0**	**0**					

COD_COGE_NI	COD_COGE_NI_OLD	Descrizione		Valore netto al 31/12/2024	Valore netto al 31/12/2025	Variazione	Fondo ammortamento 31/12/2024	Giroconti per ridassifica saldi di apertura su nuovi conf SP (+/-	Ulteriori trasferimenti / aggiornamenti LR23/2015	Giroconti (+/-)	Cessioni d'esercizio (storno fondo beni dismessi)	Ammortamenti dell'esercizio
1010506001000 00	1.10.10.50.060.010.00.000	A.I.5.e.1) Pubblicità da ammortizzare (non sterilizzata)	€.	0	0	0	0					
1010506002000 00	1.10.10.50.060.012.00.000	A.I.5.e.2) Pubblicità da ammortizzare (sterilizzata)	€.	0	0	0	0					

1010507000000 00	1.10.10.50.070.000.00.000	**A.I.5.g) Altre immobilizzazioni immateriali**	€.	**2,122**	**2,122**	**0**	**2,122**	**0**	**0**	**0**	**0**	**0**	**0**	**0**	**0**	**0**	**0**	**0**

COD_COGE_NI	COD_COGE_NI_OLD	Descrizione		Valore netto al 31/12/2024	Valore netto al 31/12/2025	Variazione	Costo storico al 31/12/2024	Giroconti per ridassifica saldi di apertura su nuovi conf SP (+/-	Rivalutazione es. preced.	Svalutazioni es. preced.	Ulteriori trasferimenti / aggiornamenti LR23/2015	Giroconti (+/-)	Rivalutazione monetaria dell'esercizio	Rivalutazione economica dell'esercizio	Svalutazione dell'esercizio	Acquisizioni dell'esercizio e costruzioni in economia	Manutenzioni incrementative	Incrementi da immobil. In corso terminate	Cessioni d'esercizio (valore contabile netto)
1010507001000 10	1.10.10.50.070.010.00.000	A.I.5.g.1) Altri costi pluriennali da ammortizzare (non sterilizzati)	€.	0	0	0	0												
1010507001000 20	1.10.10.50.070.012.00.000	A.I.5.g.2) Altri costi pluriennali da ammortizzare (sterilizzati)	€.	0	0	0	0												
1010507002000 10	1.10.10.50.070.020.00.000	A.I.5.g.3) Altre immobilizzazioni immateriali (non sterilizzate)	€.	0	0	0	0												
1010507002000 20	1.10.10.50.070.022.00.000	A.I.5.g.4) Altre immobilizzazioni immateriali (sterilizzate)	€.	2,122	2,122	0	2,122												

Bozza

080000000	1.10.10.50.080.000.00.000	**A.I.5.h) Fondo ammortamento altre imm.ni immateriali**	€.	2,122	2,122	0	2,122	0	0	0	0	0
COD_COGE_NI	COD_COGE_NI_OLD	Descrizione		Valore netto al 31/12/2024	Valore netto al 31/12/2025	Variazione	Fondo ammortamento 31/12/2024	Giroconti per riclassifica saldi di apertura su nuovi conti SP (+/-)	Ulteriori trasferimenti / aggiornamenti LR23/2015	Giroconti (+/-)	Cessioni d'esercizio (storno fondo beni dismessi)	Ammortamenti dell'esercizio
10105080010010	1.10.10.50.080.010.00.000	A.I.5.h.1) F.do amm.to Altri costi pluriennali da ammortizzare (non sterilizzati)	€.	0	0	0	0					
10105080010020	1.10.10.50.080.012.00.000	A.I.5.h.2) F.do amm.to Altri costi pluriennali da ammortizzare (sterilizzati)	€.	0	0	0	0					
10105080020010	1.10.10.50.080.020.00.000	A.I.5.h.3) F.do amm.to Altre immobilizzazioni immateriali (non sterilizzate)	€.	0	0	0	0					
10105080020020	1.10.10.50.080.022.00.000	A.I.5.h.4) F.do amm.to Altre immobilizzazioni immateriali (sterilizzate)	€.	2,122	2,122	0	2,122					

				Valore netto al 31/12/2024	Valore netto al 31/12/2025	Variazione	Giroconti (+/-)
10106000000000	1.10.10.60.000.000.00.000	**A.I.6 F.do Svalutazione immobilizzazioni immateriali**	€.	0	0	0	0

10106010000000	1.10.10.60.010.000.00.000	**A.I.6.a) F.do Svalutazione Costi impianto e ampliamento**	€.	0	0	0	0	0	0	0	0	0
COD_COGE_NI	COD_COGE_NI_OLD	Descrizione		Valore netto al 31/12/2024	Valore netto al 31/12/2025	Variazione	Fondo svalutazione 31/12/2024	Giroconti per riclassifica saldi di apertura su nuovi conti SP (+/-)	Ulteriori trasferimenti / aggiornamenti LR23/2015	Giroconti (+/-)	Utilizzo Fondo (storno fondo svalutazioni)	Svalutazioni dell'esercizio
10106010010000	1.10.10.60.010.010.00.000	A.I.6.a.1) F.do Svalutazione Costi impianto e ampliamento (Non sterilizzati)	€.	0	0	0	0					
10106010020000	1.10.10.60.010.012.00.000	A.I.6.a.2) F.do Svalutazione Costi impianto e ampliamento (sterilizzati)	€.	0	0	0	0					

10106020000000	1.10.10.60.020.000.00.000	**A.I.6.b) F.do Svalutazione Costi ricerca e sviluppo**	€.	0	0	0	0	0	0	0	0	0
COD_COGE_NI	COD_COGE_NI_OLD	Descrizione		Valore netto al 31/12/2024	Valore netto al 31/12/2025	Variazione	Fondo svalutazione 31/12/2024	Giroconti per riclassifica saldi di apertura su nuovi conti SP (+/-)	Ulteriori trasferimenti / aggiornamenti LR23/2015	Giroconti (+/-)	Utilizzo Fondo (storno fondo svalutazioni)	Svalutazioni dell'esercizio
10106020010000	1.10.10.60.020.010.00.000	A.I.6.b.1) F.do Svalutazione Costi ricerca e sviluppo (Non sterilizzati)	€.	0	0	0	0					
10106020020000	1.10.10.60.020.012.00.000	A.I.6.b.2) F.do Svalutazione Costi ricerca e sviluppo (sterilizzati)	€.	0	0	0	0					

10106030000000	1.10.10.60.030.000.00.000	**A.I.6.c) F.do Svalutazione Diritti brevetto e diritti utilizz. op.ingegno**	€.	0	0	0	0	0	0	0	0	0
COD_COGE_NI	COD_COGE_NI_OLD	Descrizione		Valore netto al 31/12/2024	Valore netto al 31/12/2025	Variazione	Fondo svalutazione 31/12/2024	Giroconti per riclassifica saldi di apertura su nuovi conti SP (+/-)	Ulteriori trasferimenti / aggiornamenti LR23/2015	Giroconti (+/-)	Utilizzo Fondo (storno fondo svalutazioni)	Svalutazioni dell'esercizio
10106030010000	1.10.10.60.030.010.00.000	A.I.6.c.1) F.do Svalutazione Diritti brevetto e util. Op. ingegno (Non sterilizzati)	€.	0	0	0	0					
10106030020000	1.10.10.60.030.012.00.000	A.I.6.c.2) F.do Svalutazione Diritti brevetto e util. Op. ingegno (Sterilizzati)	€.	0	0	0	0					

10106040000000	1.10.10.60.040.000.00.000	**A.I.6.d) F.do Svalutazione Altre immobil. Immateriali**	€.	0	0	0	0	0	0	0	0	0
COD_COGE_NI	COD_COGE_NI_OLD	Descrizione		Valore netto al 31/12/2024	Valore netto al 31/12/2025	Variazione	Fondo svalutazione 31/12/2024	Giroconti per riclassifica saldi di apertura su nuovi conti SP (+/-)	Ulteriori trasferimenti / aggiornamenti LR23/2015	Giroconti (+/-)	Utilizzo Fondo (storno fondo svalutazioni)	Svalutazioni dell'esercizio
10106040010000	1.10.10.60.040.010.00.000	A.I.6.d.1) F.do Svalutazione Altre immobilizz. immateriali (Non sterilizzati)	€.	0	0	0	0					
10106040020000	1.10.10.60.040.012.00.000	A.I.6.d.2) F.do Svalutazione Altre immobilizz. immateriali (Sterilizzati)	€.	0	0	0	0					

				Valore netto al 31/12/2024	Valore netto al 31/12/2025	Variazione	Giroconti per riclassifica	Giroconti (+/-)	
10200000000000	1.10.20.00.000.000.00.000	**A.II. Immobilizzazioni materiali**	€.	3,868,336	3,191,916	(676,420)	0	0	0 Quadratura Giroconti imm. mat. in corso concluse

				Valore netto al 31/12/2024	Valore netto al 31/12/2025	Variazione													
10201000000000	1.10.20.10.000.000.00.000	**A.II.1 Terreni**	€.	0	0	0	0	0	0	0	0	0	0	0	0	0	0	0	0
10201010000000	1.10.20.10.010.000.00.000	**A.II.1.a) Terreni disponibili**	€.	0	0	0	0	0	0	0	0	0	0	0	0	0	0	0	0
COD_COGE_NI	COD_COGE_NI_OLD	Descrizione		Valore netto al 31/12/2024	Valore netto al 31/12/2025	Variazione	Costo storico al 31/12/2024	Giroconti per riclassifica saldi di apertura su nuovi conti SP (+/-)	Rivalutazione es. preced.	Svalutazioni es. preced.	Ulteriori trasferimenti / aggiornamenti LR23/2015	Giroconti (+/-)	Rivalutazione monetaria dell'esercizio	Rivalutazione economica dell'esercizio	Svalutazione dell'esercizio	Acquisizioni dell'esercizio e costruzioni in economia	Manutenzioni incrementatiive	Incrementi da immobil. In corso terminate	Cessioni d'esercizio (valore contabile netto)
10201010010010	1.10.20.10.010.010.00.000	A.II.1.a.1) Terreni disponibili (Non sterilizzati)	€.	0	0	0	0												
10201010010020	1.10.20.10.010.012.00.000	A.II.1.a.2) Terreni disponibili (Sterilizzati)	€.	0	0	0	0												
10201010020010	1.10.20.10.010.020.00.000	A.II.1.a.3) Terreni edificabili disponibili (Non sterilizzati)	€.	0	0	0	0												
10201010020020	1.10.20.10.010.022.00.000	A.II.1.a.4) Terreni edificabili disponibili (Sterilizzati)	€.	0	0	0	0												
10201010030010	1.10.20.10.010.030.00.000	A.II.1.a.5) Altri terreni disponibili (Non sterilizzati)	€.	0	0	0	0												
10201010030020	1.10.20.10.010.032.00.000	A.II.1.a.6) Altri terreni disponibili (Sterilizzati)	€.	0	0	0	0												

10201020000000	1.10.20.10.020.000.00.000	**A.II.1.b) Terreni indisponibili**	€.	0	0	0	0	0	0	0	0	0	0	0	0	0	0	0	0
COD_COGE_NI	COD_COGE_NI_OLD	Descrizione		Valore netto al 31/12/2024	Valore netto al 31/12/2025	Variazione	Costo storico al 31/12/2024	Giroconti per riclassifica saldi di apertura su nuovi conti SP (+/-)	Rivalutazione es. preced.	Svalutazioni es. preced.	Ulteriori trasferimenti / aggiornamenti LR23/2015	Giroconti (+/-)	Rivalutazione monetaria dell'esercizio	Rivalutazione economica dell'esercizio	Svalutazione dell'esercizio	Acquisizioni dell'esercizio e costruzioni in economia	Manutenzioni incrementatiive	Incrementi da immobil. In corso terminate	Cessioni d'esercizio (valore contabile netto)
10201020010010	1.10.20.10.020.010.00.000	A.II.1.b.1) Terreni indisponibili (Non sterilizzati)	€.	0	0	0	0												
10201020010020	1.10.20.10.020.012.00.000	A.II.1.b.2) Terreni indisponibili (Sterilizzati)	€.	0	0	0	0												
10201020020010	1.10.20.10.020.020.00.000	A.II.1.b.3) Terreni edificabili indisponibili (Non sterilizzati)	€.	0	0	0	0												
10201020020020	1.10.20.10.020.022.00.000	A.II.1.b.4) Terreni edificabili indisponibili (Sterilizzati)	€.	0	0	0	0												
10201020030010	1.10.20.10.020.030.00.000	A.II.1.b.5) Altri terreni indisponibili (Non sterilizzati)	€.	0	0	0	0												
10201020030020	1.10.20.10.020.032.00.000	A.II.1.b.6) Altri terreni indisponibili (Sterilizzati)	€.	0	0	0	0												

				Valore netto al 31/12/2024	Valore netto al 31/12/2025	Variazione	Giroconti per riclassifica	Giroconti (+/-)
10202000000000	1.10.20.20.000.000.00.000	**A.II.2 Fabbricati**	€.	0	0	0	0	0
10202010000000	1.10.20.20.010.000.00.000	**A.II.2.a) Fabbricati non strumentali (disponibili)**	€.	0	0	0	0	0

10202010010000	1.10.20.20.010.010.00.000	**A.II.2.a.1) Fabbricati non strumentali (disponibili)**	€.	0	0	0	0	0	0	0	0	0	0	0	0	0	0	0	0
COD_COGE_NI	COD_COGE_NI_OLD	Descrizione		Valore netto al 31/12/2024	Valore netto al 31/12/2025	Variazione	Costo storico al 31/12/2024	Giroconti per riclassifica saldi di apertura su nuovi conti SP (+/-)	Rivalutazione es. preced.	Svalutazioni es. preced.	Ulteriori trasferimenti / aggiornamenti LR23/2015	Giroconti (+/-)	Rivalutazione monetaria dell'esercizio	Rivalutazione economica dell'esercizio	Svalutazione dell'esercizio	Acquisizioni dell'esercizio e costruzioni in economia	Manutenzioni incrementatiive	Incrementi da immobil. In corso terminate	Cessioni d'esercizio (valore contabile netto)
10202010010010	1.10.20.20.010.010.10.000	A.II.2.a.1.1) Fabbricati disponibili (da reddito) - (Non sterilizzati)	€.	0	0	0	0												
10202010010020	1.10.20.20.010.010.12.000	A.II.2.a.1.2) Fabbricati disponibili (da reddito) - (Sterilizzati)	€.	0	0	0	0												
10202010010030	1.10.20.20.010.010.20.000	A.II.2.a.1.3) Costruzioni leggere (da reddito) - (Non sterilizzati)	€.	0	0	0	0												
10202010010040	1.10.20.20.010.010.22.000	A.II.2.a.1.4) Costruzioni leggere (da reddito) - (Sterilizzati)	€.	0	0	0	0												

COD_COGE_NI	COD_COGE_NI_OLD	Descrizione		Valore netto al 31/12/2024	Valore netto al 31/12/2025	Variazione	Fondo ammortamento 31/12/2024	Giroconti per riclassifica saldi di apertura su nuovi conti SP (+/-)	Ulteriori trasferimenti / aggiornamenti LR23/2015	Giroconti (+/-)	Cessioni d'esercizio (storno fondo beni dismessi)	Ammortamenti dell'esercizio
010020000	1.10.20.20.010.020.00.000	**A.II.2.a.2) Fondo ammortamento Fabbricati (disponibili)**	€.	0	0	0	0	0	0	0	0	0
10202010020010	1.10.20.20.010.020.10.000	A.II.2.a.2.1) F.do amm. Fabbricati disponibili (da reddito) - (Non sterilizzati)	€.	0	0	0	0					
10202010020020	1.10.20.20.010.020.12.000	A.II.2.a.2.2) F.do amm. Fabbricati disponibili (da reddito) - (Sterilizzati)	€.	0	0	0	0					
10202010020030	1.10.20.20.010.020.20.000	A.II.2.a.2.3) F.do amm. Costruzioni leggere (da reddito) - (Non sterilizzati)	€.	0	0	0	0					
10202010020040	1.10.20.20.010.020.22.000	A.II.2.a.2.4) F.do amm. Costruzioni leggere (da reddito) - (Sterilizzati)	€.	0	0	0	0					

COD_COGE_NI	COD_COGE_NI_OLD	Descrizione		Valore netto al 31/12/2024	Valore netto al 31/12/2025	Variazione	Giroconti (+/-)
10202020000000	1.10.20.20.020.000.00.000	**A.II.2.b) Fabbricati (indisponibili)**	€.	0	0	0	0

COD_COGE_NI	COD_COGE_NI_OLD	Descrizione		Valore netto al 31/12/2024	Valore netto al 31/12/2025	Variazione	Costo storico al 31/12/2024	Giroconti per riclassifica saldi di apertura su nuovi conti SP (+/-)	Rivalutazione es. preced.	Svalutazioni es. preced.	Ulteriori trasferimenti / aggiornamenti LR23/2015	Giroconti (+/-)	Rivalutazione monetaria dell'esercizio	Rivalutazione economica dell'esercizio	Svalutazione dell'esercizio	Acquisizioni dell'esercizio e costruzioni in economia	Manutenzioni incrementatiive	Incrementi da immobil. In corso terminate	Cessioni d'esercizio (valore contabile netto)
10202020010000	1.10.20.20.020.010.00.000	**A.II.2.b.1) Fabbricati (indisponibili)**	€.	0	0	0	0	0	0	0	0	0	0	0	0	0	0	0	0
10202020010010	1.10.20.20.020.010.10.000	A.II.2.b.1.1) Fabbricati indisponibili (attività istituzionale) - (Non sterilizzati)	€.	0	0	0	0												
10202020010020	1.10.20.20.020.010.12.000	A.II.2.b.1.2) Fabbricati indisponibili (attività istituzionale) - (Sterilizzati)	€.	0	0	0	0												
10202020010030	1.10.20.20.020.010.20.000	A.II.2.b.1.3) Costruzioni leggere (attività istituzionale) - (Non sterilizzati)	€.	0	0	0	0												
10202020010040	1.10.20.20.020.010.22.000	A.II.2.b.1.4) Costruzioni leggere (attività istituzionale) - (Sterilizzati)	€.	0	0	0	0												

COD_COGE_NI	COD_COGE_NI_OLD	Descrizione		Valore netto al 31/12/2024	Valore netto al 31/12/2025	Variazione	Fondo ammortamento 31/12/2024	Giroconti per riclassifica saldi di apertura su nuovi conti SP (+/-)	Ulteriori trasferimenti / aggiornamenti LR23/2015	Giroconti (+/-)	Cessioni d'esercizio (storno fondo beni dismessi)	Ammortamenti dell'esercizio
10202020020000	1.10.20.20.020.020.00.000	**A.II.2.b.2) Fondo ammortamento Fabbricati (indisponibili)**	€.	0	0	0	0	0	0	0	0	0
10202020020010	1.10.20.20.020.020.10.000	A.II.2.b.2.1) F.do amm. Fabbricati indisponibili (attività istituzionale) - (Non sterilizzati)	€.	0	0	0	0					
10202020020020	1.10.20.20.020.020.12.000	A.II.2.b.2.2) F.do amm. Fabbricati indisponibili (attività istituzionale) - (Sterilizzati)	€.	0	0	0	0					
10202020020030	1.10.20.20.020.020.20.000	A.II.2.b.2.3) F.do amm. Costruzioni leggere (attività istituzionale) - (Non sterilizzati)	€.	0	0	0	0					
10202020020040	1.10.20.20.020.020.22.000	A.II.2.b.2.4) F.do amm. Costruzioni leggere (attività istituzionale) - (Sterilizzati)	€.	0	0	0	0					

COD_COGE_NI	COD_COGE_NI_OLD	Descrizione		Valore netto al 31/12/2024	Valore netto al 31/12/2025	Variazione	Giroconti per riclassifica	Giroconti (+/-)
10203000000000	1.10.20.30.000.000.00.000	**A.II.3 Impianti e macchinari.**	€.	0	0	0	0	0

COD_COGE_NI	COD_COGE_NI_OLD	Descrizione		Valore netto al 31/12/2024	Valore netto al 31/12/2025	Variazione	Costo storico al 31/12/2024	Giroconti per riclassifica saldi di apertura su nuovi conti SP (+/-)	Rivalutazione es. preced.	Svalutazioni es. preced.	Ulteriori trasferimenti / aggiornamenti LR23/2015	Giroconti (+/-)	Rivalutazione monetaria dell'esercizio	Rivalutazione economica dell'esercizio	Svalutazione dell'esercizio	Acquisizioni dell'esercizio e costruzioni in economia	Manutenzioni incrementatiive	Incrementi da immobil. In corso terminate	Cessioni d'esercizio (valore contabile netto)
10203010000000	1.10.20.30.010.000.00.000	**A.II.3.a) Impianti e macchinari.**	€.	4,099,366	4,099,366	0	4,099,366	0	0	0	0	0	0	0	0	0	0	0	0
10203010010010	1.10.20.30.010.010.00.000	A.II.3.a.1) Impianti sanitari (Non sterilizzati)	€.	0	0	0	0												
10203010010020	1.10.20.30.010.012.00.000	A.II.3.a.2) Impianti sanitari (Sterilizzati)	€.	0	0	0	0												
10203010020010	1.10.20.30.010.020.00.000	A.II.3.a.3) Impianti elettrici ed idraulici (Non sterilizzati)	€.	0	0	0	0												
10203010020020	1.10.20.30.010.022.00.000	A.II.3.a.4) Impianti elettrici ed idraulici (Sterilizzati)	€.	0	0	0	0												
10203010030010	1.10.20.30.010.030.00.000	A.II.3.a.5) Impianti telefonici (Non sterilizzati)	€.	0	0	0	0												
10203010030020	1.10.20.30.010.032.00.000	A.II.3.a.6) Impianti telefonici (Sterilizzati)	€.	0	0	0	0												
10203010040010	1.10.20.30.010.040.00.000	A.II.3.a.7) Impianti di allarme e sicurezza (Non sterilizzati)	€.	0	0	0	0												
10203010040020	1.10.20.30.010.042.00.000	A.II.3.a.8) Impianti di allarme e sicurezza (Sterilizzati)	€.	0	0	0	0												
10203010050010	1.10.20.30.010.050.00.000	A.II.3.a.9) Altri impianti e macchinari specifici (Non sterilizzati)	€.	64,391	64,391	0	64,391												
10203010050020	1.10.20.30.010.052.00.000	A.II.3.a.10) Altri impianti e macchinari specifici (Sterilizzati)	€.	4,034,975	4,034,975	0	4,034,975												
10203010060010	1.10.20.30.010.060.00.000	A.II.3.a.11) Altri impiantie macchinari generici (Non sterilizzati)	€.	0	0	0	0												
10203010060020	1.10.20.30.010.062.00.000	A.II.3.a.12) Altri impiantie macchinari generici (Sterilizzati)	€.	0	0	0	0												
10203010070010	1.10.20.30.010.070.00.000	A.II.3.a.13) Altri impianti (Non sterilizzati)	€.	0	0	0	0												
10203010070020	1.10.20.30.010.072.00.000	A.II.3.a.14) Altri impianti (Sterilizzati)	€.	0	0	0	0												

COD_COGE_NI	COD_COGE_NI_OLD	Descrizione		Valore netto al 31/12/2024	Valore netto al 31/12/2025	Variazione	Fondo ammortamento 31/12/2024	Giroconti per riclassifica saldi di apertura su nuovi conti SP (+/-)	Ulteriori trasferimenti / aggiornamenti LR23/2015	Giroconti (+/-)	Cessioni d'esercizio (storno fondo beni dismessi)	Ammortamenti dell'esercizio
10203020000000	1.10.20.30.020.000.00.000	**A.II.3.b) Fondo ammortamento Impianti e macchinari.**	€.	4,099,366	4,099,366	0	4,099,366	0	0	0	0	0
10203020010010	1.10.20.30.020.010.00.000	A.II.3.b.1) F.do amm. Impianti sanitari (Non sterilizzati)	€.	0	0	0	0					
10203020010020	1.10.20.30.020.012.00.000	A.II.3.b.2) F.do amm. Impianti sanitari (Sterilizzati)	€.	0	0	0	0					
10203020020010	1.10.20.30.020.020.00.000	A.II.3.b.3) F.do amm. Impianti elettrici ed idraulici (Non sterilizzati)	€.	0	0	0	0					
10203020020020	1.10.20.30.020.022.00.000	A.II.3.b.4) F.do amm. Impianti elettrici ed idraulici (Sterilizzati)	€.	0	0	0	0					
10203020030010	1.10.20.30.020.030.00.000	A.II.3.b.5) F.do amm. Impianti telefonici (Non sterilizzati)	€.	0	0	0	0					
10203020030020	1.10.20.30.020.032.00.000	A.II.3.b.6) F.do amm. Impianti telefonici (Sterilizzati)	€.	0	0	0	0					
10203020040010	1.10.20.30.020.040.00.000	A.II.3.b.7) F.do amm. Impianti di allarme e sicurezza (Non sterilizzati)	€.	0	0	0	0					
10203020040020	1.10.20.30.020.042.00.000	A.II.3.b.8) F.do amm. Impianti di allarme e sicurezza (Sterilizzati)	€.	0	0	0	0					
10203020050010	1.10.20.30.020.050.00.000	A.II.3.b.9) F.do amm. Altri impianti e macchinari specifici (Non sterilizzati)	€.	64,391	64,391	0	64,391					
10203020050020	1.10.20.30.020.052.00.000	A.II.3.b.10) F.do amm. Altri impianti e macchinari specifici (Sterilizzati)	€.	4,034,975	4,034,975	0	4,034,975					
10203020060010	1.10.20.30.020.060.00.000	A.II.3.b.11) F.do amm. Altri impiantie macchinari generici (Non sterilizzati)	€.	0	0	0	0					
10203020060020	1.10.20.30.020.062.00.000	A.II.3.b.12) F.do amm. Altri impiantie macchinari generici (Sterilizzati)	€.	0	0	0	0					
10203020070010	1.10.20.30.020.070.00.000	A.II.3.b.13) F.do amm. Altri impianti (Non sterilizzati)	€.	0	0	0	0					
10203020070020	1.10.20.30.020.072.00.000	A.II.3.b.14) F.do amm. Altri impianti (Sterilizzati)	€.	0	0	0	0					

COD_COGE_NI	COD_COGE_NI_OLD	Descrizione		Valore netto al 31/12/2024	Valore netto al 31/12/2025	Variazione	Giroconti per riclassifica	Giroconti (+/-)
10204000000000	1.10.20.40.000.000.00.000	**A.II.4 Attrezzature sanitarie e scientifiche**	€.	3,604,266	2,979,510	(624,756)	0	0

COD_COGE_NI	COD_COGE_NI_OLD	Descrizione		Valore netto al 31/12/2024	Valore netto al 31/12/2025	Variazione	Costo storico al 31/12/2024	Giroconti per riclassifica saldi di apertura su nuovi conti SP (+/-)	Rivalutazione es. preced.	Svalutazioni es. preced.	Ulteriori trasferimenti / aggiornamenti LR23/2015	Giroconti (+/-)	Rivalutazione monetaria dell'esercizio	Rivalutazione economica dell'esercizio	Svalutazione dell'esercizio	Acquisizioni dell'esercizio e costruzioni in economia	Manutenzioni incrementatiive	Incrementi da immobil. In corso terminate	Cessioni d'esercizio (valore contabile netto)
10204010000000	1.10.20.40.010.000.00.000	**A.II.4.a) Attrezzature sanitarie e scientifiche**	€.	12,563,825	12,869,749	305,924	12,563,825	0	0	0	0	0	0	0	0	315,269	0	0	9,345
10204010010010	1.10.20.40.010.010.00.000	A.II.4.a.1) Attrezzature sanitarie (Non sterilizzate)	€.	3,748,690	3,746,596	(2,094)	3,748,690												2,094
10204010010020	1.10.20.40.010.012.00.000	A.II.4.a.2) Attrezzature sanitarie (Sterilizzate)	€.	8,815,135	9,122,660	307,525	8,815,135									314,776			7,251
10204010020010	1.10.20.40.010.020.00.000	A.II.4.a.3) Beni per assistenza protesica (Non sterilizzate)	€.	0	0	0	0												
10204010020020	1.10.20.40.010.022.00.000	A.II.4.a.4) Beni per assistenza protesica (Sterilizzate)	€.	0	0	0	0												
10204010030010	1.10.20.40.010.080.00.000	A.II.4.a.5) Altre attrezzature sanitarie (Non sterilizzate)	€.	0	0	0	0												
10204010030020	1.10.20.40.010.082.00.000	A.II.4.a.6) Altre attrezzature sanitarie (Sterilizzate)	€.	0	493	493	0									493			

0200000000	1.10.20.40.0.20.000.00.000	**A.II.4.b) Fondo ammortamento Attrezzature sanitarie e scientifiche**	€.	**8,959,559**	**9,890,239**	**930,680**	**8,959,559**	**0**		**0**	**0**	**9,345**	**940,025**

COD_COGE_NI	COD_COGE_NI_OLD	Descrizione		Valore netto al 31/12/2024	Valore netto al 31/12/2025	Variazione	Fondo ammortamento 31/12/2024	Giroconti per ridassifica saldi di apertura su nuovi conti SP (+/-	Ulteriori trasferimenti / aggiornamenti LR23/2015	Giroconti (+/-)	Cessioni d'esercizio (storno fondo beni dismessi)	Ammortamenti dell'esercizio
1020402001000100	1.10.20.40.0.20.010.00.000	A.II.4.b.1) F.do amm. Attrezzature sanitarie (Non sterilizzate)	€.	3,748,690	3,746,596	(2,094)	3,748,690				2,094	
1020402001000200	1.10.20.40.0.20.012.00.000	A.II.4.b.2) F.do amm. Attrezzature sanitarie (Sterilizzate)	€.	5,210,869	6,143,594	932,725	5,210,869				7,251	939,976
1020402002000100	1.10.20.40.0.20.020.00.000	A.II.4.b.3) F.do amm. Beni per assistenza protesica (Non sterilizzate)	€.	0	0	0	0					
1020402002000200	1.10.20.40.0.20.022.00.000	A.II.4.b.4) F.do amm. Beni per assistenza protesica (Sterilizzate)	€.	0	0	0	0					
1020402003000100	1.10.20.40.0.20.080.00.000	A.II.4.b.5) F.do amm. Altre attrezzature sanitarie (Non sterilizzate)	€.	0	0	0	0					
1020402003000200	1.10.20.40.0.20.082.00.000	A.II.4.b.6) F.do amm. Altre attrezzature sanitarie (Sterilizzate)	€.	0	49	49	0					49

				Valore netto al 31/12/2024	Valore netto al 31/12/2025	Variazione				
1020500000000	1.10.20.50.0.00.000.00.000	**A.II.5 Mobili ed arredi**	€.	**0**	0	0	**0**			**0**

1020501000000	1.10.20.50.0.10.000.00.000	**A.II.5.a) Mobili ed arredi**	€.	**727,887**	727,051	(836)	**727,887**	**0**	**0**	**0**	**0**	**0**	**0**	**0**	**0**	**0**	**0**	**0**	**836**

COD_COGE_NI	COD_COGE_NI_OLD	Descrizione		Valore netto al 31/12/2024	Valore netto al 31/12/2025	Variazione	Costo storico al 31/12/2024	Giroconti per ridassifica saldi di apertura su nuovi conti SP (+/-	Rivalutazione es. preced.	Svalutazioni es. preced.	Ulteriori trasferimenti / aggiornamenti LR23/2015	Giroconti (+/-)	Rivalutazione monetaria dell'esercizio	Rivalutazione economica dell'esercizio	Svalutazione dell'esercizio	Acquisizioni dell'esercizio e costruzioni in economia	Manutenzioni incrementative	Incrementi da immobil. In corso terminate	Cessioni d'esercizio (valore contabile netto)
1020501001000100	1.10.20.50.0.10.010.00.000	A.II.5.a.1) Mobili , arredi e attrezzature ufficio (Non sterilizzati)	€.	471,264	470,428	(836)	471,264												836
1020501001000200	1.10.20.50.0.10.012.00.000	A.II.5.a.2) Mobili , arredi e attrezzature ufficio (Sterilizzati)	€.	244,884	244,883	(1)	244,884					(1)							
1020501002000100	1.10.20.50.0.10.020.00.000	A.II.5.a.3) Scaffalature (Non sterilizzati)	€.	0	0	0	0												
1020501002000200	1.10.20.50.0.10.022.00.000	A.II.5.a.4) Scaffalature (Sterilizzati)	€.	0	0	0	0												
1020501003000100	1.10.20.50.0.10.030.00.000	A.II.5.a.5) Mobili ed arredi diversi (Non sterilizzati)	€.	0	0	0	0												
1020501003000200	1.10.20.50.0.10.032.00.000	A.II.5.a.6) Mobili ed arredi diversi (Sterilizzati)	€.	11,739	11,740	1	11,739					1							
1020501004000100	1.10.20.50.0.10.050.00.000	A.II.5.a.7) Altri mobili e arredi (Non sterilizzati)	€.	0	0	0	0												
1020501004000200	1.10.20.50.0.10.052.00.000	A.II.5.a.8) Altri mobili e arredi (Sterilizzati)	€.	0	0	0	0												

1020502000000000	1.10.20.50.0.20.000.00.000	**A.II.5.b) Fondo ammortamento Mobili ed arredi**	€.	**727,887**	727,051	(836)	**727,887**	**0**	**0**	**0**	**836**	**0**

COD_COGE_NI	COD_COGE_NI_OLD	Descrizione		Valore netto al 31/12/2024	Valore netto al 31/12/2025	Variazione	Fondo ammortamento 31/12/2024	Giroconti per ridassifica saldi di apertura su nuovi conti SP (+/-	Ulteriori trasferimenti / aggiornamenti LR23/2015	Giroconti (+/-)	Cessioni d'esercizio (storno fondo beni dismessi)	Ammortamenti dell'esercizio
1020502001000100	1.10.20.50.0.20.010.00.000	A.II.5.b.1) F.do amm. Mobili , arredi e attrezzature ufficio (Non sterilizzati)	€.	471,264	470,428	(836)	471,264				836	
1020502001000200	1.10.20.50.0.20.012.00.000	A.II.5.b.2) F.do amm. Mobili , arredi e attrezzature ufficio (Sterilizzati)	€.	244,884	244,883	(1)	244,884			(1)		
1020502002000100	1.10.20.50.0.20.020.00.000	A.II.5.b.3) F.do amm. Scaffalature (Non sterilizzati)	€.	0	0	0	0					
1020502002000200	1.10.20.50.0.20.022.00.000	A.II.5.b.4) F.do amm. Scaffalature (Sterilizzati)	€.	0	0	0	0					
1020502003000100	1.10.20.50.0.20.030.00.000	A.II.5.b.5) F.do amm. Mobili ed arredi diversi (Non sterilizzati)	€.	0	0	0	0					
1020502003000200	1.10.20.50.0.20.032.00.000	A.II.5.b.6) F.do amm. Mobili ed arredi diversi (Sterilizzati)	€.	11,739	11,740	1	11,739			1		
1020502004000100	1.10.20.50.0.20.050.00.000	A.II.5.b.7) F.do amm. Atri mobili e arredi (Non sterilizzati)	€.	0	0	0	0					
1020502004000200	1.10.20.50.0.20.052.00.000	A.II.5.b.8) F.do amm. Atri mobili e arredi (Sterilizzati)	€.	0	0	0	0					

				Valore netto al 31/12/2024	Valore netto al 31/12/2025	Variazione				
1020600000000	1.10.20.60.0.00.000.00.000	**A.II.6 Automezzi**	€.	**0**	**0**	**0**	**0**			**0**

1020601000000	1.10.20.60.0.10.000.00.000	**A.II.6.a) Automezzi**	€.	**0**	**0**	**0**	**0**	**0**	**0**	**0**	**0**	**0**	**0**	**0**	**0**	**0**	**0**	**0**	**0**

COD_COGE_NI	COD_COGE_NI_OLD	Descrizione		Valore netto al 31/12/2024	Valore netto al 31/12/2025	Variazione	Costo storico al 31/12/2024	Giroconti per ridassifica saldi di apertura su nuovi conti SP (+/-	Rivalutazione es. preced.	Svalutazioni es. preced.	Ulteriori trasferimenti / aggiornamenti LR23/2015	Giroconti (+/-)	Rivalutazione monetaria dell'esercizio	Rivalutazione economica dell'esercizio	Svalutazione dell'esercizio	Acquisizioni dell'esercizio e costruzioni in economia	Manutenzioni incrementative	Incrementi da immobil. In corso terminate	Cessioni d'esercizio (valore contabile netto)
1020601001000100	1.10.20.60.0.10.010.00.000	A.II.6.a.1) Automezzi (Non sterilizzati)	€.	0	0	0	0												
1020601001000200	1.10.20.60.0.10.012.00.000	A.II.6.a.2) Automezzi (Sterilizzati)	€.	0	0	0	0												
1020601002000100	1.10.20.60.0.10.020.00.000	A.II.6.a.3) Ambulanze utilizzate per il 118 (Non sterilizzati)	€.	0	0	0	0												
1020601002000200	1.10.20.60.0.10.022.00.000	A.II.6.a.4) Ambulanze utilizzate per il 118 (Sterilizzati)	€.	0	0	0	0												
1020601003000100	1.10.20.60.0.10.030.00.000	A.II.6.a.5) Altre ambulanze (Non sterilizzati)	€.	0	0	0	0												
1020601003000200	1.10.20.60.0.10.032.00.000	A.II.6.a.6) Altre ambulanze (Sterilizzati)	€.	0	0	0	0												
1020601004000100	1.10.20.60.0.10.040.00.000	A.II.6.a.7) Altri mezzi di trasporto* (Non sterilizzati)	€.	0	0	0	0												
1020601004000200	1.10.20.60.0.10.042.00.000	A.II.6.a.8) Altri mezzi di trasporto* (Sterilizzati)	€.	0	0	0	0												
1020601005000100	1.10.20.60.0.10.050.00.000	A.II.6.a.9) Altri automezzi (Non sterilizzati)	€.	0	0	0	0												
1020601005000200	1.10.20.60.0.10.052.00.000	A.II.6.a.10) Altri automezzi (Sterilizzati)	€.	0	0	0	0												

* Sono da comprendere in questa voce anche le autovetture di servizio ed i motoveicoli.

1020602000000	1.10.20.60.0.20.000.00.000	**A.II.6.b) Fondo ammortamento Automezzi**	€.	**0**	**0**	**0**	**0**	**0**	**0**	**0**	**0**	**0**

COD_COGE_NI	COD_COGE_NI_OLD	Descrizione		Valore netto al 31/12/2024	Valore netto al 31/12/2025	Variazione	Fondo ammortamento 31/12/2024	Giroconti per ridassifica saldi di apertura su nuovi conti SP (+/-	Ulteriori trasferimenti / aggiornamenti LR23/2015	Giroconti (+/-)	Cessioni d'esercizio (storno fondo beni dismessi)	Ammortamenti dell'esercizio
1020602001000100	1.10.20.60.0.20.010.00.000	A.II.6.b.1) F.do amm. Automezzi (Non sterilizzati)	€.	0	0	0	0					
1020602001000200	1.10.20.60.0.20.012.00.000	A.II.6.b.2) F.do amm. Automezzi (Sterilizzati)	€.	0	0	0	0					
1020602002000100	1.10.20.60.0.20.020.00.000	A.II.6.b.3) F.do amm. Ambulanze utilizzate per il 118 (Non sterilizzati)	€.	0	0	0	0					
1020602002000200	1.10.20.60.0.20.022.00.000	A.II.6.b.4) F.do amm. Ambulanze utilizzate per il 118 (Sterilizzati)	€.	0	0	0	0					
1020602003000100	1.10.20.60.0.20.030.00.000	A.II.6.b.5) F.do amm. Altre ambulanze (Non sterilizzati)	€.	0	0	0	0					
1020602003000200	1.10.20.60.0.20.032.00.000	A.II.6.b.5) F.do amm. Altre ambulanze (Sterilizzati)	€.	0	0	0	0					
1020602004000100	1.10.20.60.0.20.040.00.000	A.II.6.b.6) F.do amm. Altri mezzi di trasporto* (Non sterilizzati)	€.	0	0	0	0					
1020602004000200	1.10.20.60.0.20.042.00.000	A.II.6.b.7) F.do amm. Altri mezzi di trasporto* (Sterilizzati)	€.	0	0	0	0					
1020602005000100	1.10.20.60.0.20.050.00.000	A.II.6.b.8) F.do amm. Atri automezzi (Non sterilizzati)	€.	0	0	0	0					
1020602005000200	1.10.20.60.0.20.052.00.000	A.II.6.b.9) F.do amm. Atri automezzi (Sterilizzati)	€.	0	0	0	0					

B.A.

				Valore netto al 31/12/2024	Valore netto al 31/12/2025	Variazione		Giroconti per riclassifica saldi di apertura su nuovi conti SP (+/-)				Giroconti (+/-)
000000000	1.10.20.70.000.000.00.000	**A.II.7 Oggetti d'arte**	€.	0	0	0		0				0

10207010000000	1.10.20.70.010.000.00.000	**A.II.7.a) Oggetti d'arte**	€.	0	0	0	0	0	0	0
COD_COGE_NI	**COD_COGE_NI_OLD**	**Descrizione**		**Valore netto al 31/12/2024**	**Valore netto al 31/12/2025**	**Variazione**	**Costo storico al 31/12/2024**	**Giroconti per riclassifica saldi di apertura su nuovi conti SP (+/-)**	**Rivalutazione es. preced.**	**Svalutazioni es. preced.**
10207010010000	1.10.20.70.010.010.00.000	A.II.7.a.1) Oggetti d'arte	€.	0	0	0	0			

Ulteriori trasferimenti / aggiornamenti LR23/2015	Giroconti (+/-)	Rivalutazione monetaria dell'esercizio	Rivalutazione economica dell'esercizio	Svalutazione dell'esercizio	Acquisizioni dell'esercizio e costruzioni in economia	Manutenzioni incrementatiive	Incrementi da immobil. In corso terminate	Cessioni d'esercizio (valore contabile netto)
0	0	0	0	0	0	0	0	0

				Valore netto al 31/12/2024	Valore netto al 31/12/2025	Variazione		Giroconti per riclassifica saldi di apertura su nuovi conti SP (+/-)				Giroconti (+/-)
10208000000000	1.10.20.80.000.000.00.000	**A.II.8 Altre immobilizzazioni materiali**	€.	264,070	212,406	(51,664)		0				0

10208010000000	1.10.20.80.010.000.00.000	**A.II.8.a) Altre immobilizzazioni materiali**	€.	428,388	449,251	20,863	428,388	0	0	0
COD_COGE_NI	**COD_COGE_NI_OLD**	**Descrizione**		**Valore netto al 31/12/2024**	**Valore netto al 31/12/2025**	**Variazione**	**Costo storico al 31/12/2024**	**Giroconti per riclassifica saldi di apertura su nuovi conti SP (+/-)**	**Rivalutazione es. preced.**	**Svalutazioni es. preced.**
10208010010010	1.10.20.80.010.010.00.000	A.II.8.a.1) Elaboratori e personal computer e altre attrezzature EDP (Non sterilizzate)	€.	0	0	0	0			
10208010010020	1.10.20.80.010.012.00.000	A.II.8.a.2) Elaboratori e personal computer e altre attrezzature EDP (Sterilizzati)	€.	428,388	446,948	18,560	428,388			
10208010020010	1.10.20.80.010.020.00.000	A.II.8.a.3) Macchine ufficio ordinarie (Non sterilizzati)	€.	0	0	0	0			
10208010020020	1.10.20.80.010.022.00.000	A.II.8.a.4) Macchine ufficio ordinarie (Sterilizzati)	€.	0	2,303	2,303	0			
10208010030010	1.10.20.80.010.030.00.000	A.II.8.a.5) Macchine ufficio elettriche ed elettroniche (Non sterilizzati)	€.	0	0	0	0			
10208010030020	1.10.20.80.010.032.00.000	A.II.8.a.6) Macchine ufficio elettriche ed elettroniche (Sterilizzati)	€.	0	0	0	0			
10208010040010	1.10.20.80.010.040.00.000	A.II.8.a.7) Altri beni materiali da ammortizzare gestione caratteristica (Non sterilizzati)	€.	0	0	0	0			
10208010040020	1.10.20.80.010.042.00.000	A.II.8.a.8) Altri beni materiali da ammortizzare gestione caratteristica (Sterilizzati)	€.	0	0	0	0			
10208010050010	1.10.20.80.010.050.00.000	A.II.8.a.9) Altri beni materiali da ammortizzare gestione non caratteristica (Non sterilizzati)	€.	0	0	0	0			
10208010050020	1.10.20.80.010.052.00.000	A.II.8.a.10) Altri beni materiali da ammortizzare gestione non caratteristica (Sterilizzati)	€.	0	0	0	0			
10208010060010	1.10.20.80.010.060.00.000	A.II.8.a.11) Altri beni (Non sterilizzati)	€.	0	0	0	0			
10208010060020	1.10.20.80.010.062.00.000	A.II.8.a.12) Altri beni (Sterilizzati)	€.	0	0	0	0			

Sono da comprendere in questa voce anche le attrezzature generiche.

Ulteriori trasferimenti / aggiornamenti LR23/2015	Giroconti (+/-)	Rivalutazione monetaria dell'esercizio	Rivalutazione economica dell'esercizio	Svalutazione dell'esercizio	Acquisizioni dell'esercizio e costruzioni in economia	Manutenzioni incrementatiive	Incrementi da immobil. In corso terminate	Cessioni d'esercizio (valore contabile netto)
0	0	0	0	0	20,863	0	0	0
					18,560			
					2,303			

10208020000000	1.10.20.80.020.000.00.000	**A.II.8.b) Fondo ammortamento Altre immobilizz. Materiali**	€.	164,318	236,845	72,527	164,318	0
COD_COGE_NI	**COD_COGE_NI_OLD**	**Descrizione**		**Valore netto al 31/12/2024**	**Valore netto al 31/12/2025**	**Variazione**	**Fondo ammortamento 31/12/2024**	**Giroconti per riclassifica saldi di apertura su nuovi conti SP (+/-)**
10208020010010	1.10.20.80.020.010.00.000	A.II.8.b.1) F.do amm. Elaboratori e personal computer e altre attrezzature EDP (Non sterilizzati)	€.	0	0	0	0	
10208020010020	1.10.20.80.020.012.00.000	A.II.8.b.2) F.do amm. Elaboratori e personal computer e altre attrezzature EDP (Sterilizzati)	€.	164,318	236,615	72,297	164,318	
10208020020010	1.10.20.80.020.020.00.000	A.II.8.b.3) F.do amm. Macchine ufficio ordinarie (Non sterilizzati)	€.	0	0	0	0	
10208020020020	1.10.20.80.020.022.00.000	A.II.8.b.4) F.do amm. Macchine ufficio ordinarie (Sterilizzati)	€.	0	230	230	0	
10208020030010	1.10.20.80.020.030.00.000	A.II.8.b.5) F.do amm. Macchine ufficio elettriche ed elettroniche (Non sterilizzati)	€.	0	0	0	0	
10208020030020	1.10.20.80.020.032.00.000	A.II.8.b.6) F.do amm. Macchine ufficio elettriche ed elettroniche (Sterilizzati)	€.	0	0	0	0	
10208020040010	1.10.20.80.020.040.00.000	A.II.8.b.7) F.do amm. Altri beni materiali da ammortizzare gestione caratteristica (Non sterilizzati)	€.	0	0	0	0	
10208020040020	1.10.20.80.020.042.00.000	A.II.8.b.8) F.do amm. Altri beni materiali da ammortizzare gestione caratteristica (Sterilizzati)	€.	0	0	0	0	
10208020050010	1.10.20.80.020.050.00.000	A.II.8.b.9) F.do amm. Altri beni materiali da ammortizzare gestione non caratteristica (Non sterilizzati)	€.	0	0	0	0	
10208020050020	1.10.20.80.020.052.00.000	A.II.8.b.10) F.do amm. Altri beni materiali da ammortizzare gestione non caratteristica (Sterilizzati)	€.	0	0	0	0	
10208020060010	1.10.20.80.020.060.00.000	A.II.8.b.11) F.do amm. Altri beni (Non sterilizzati)	€.	0	0	0	0	
10208020060020	1.10.20.80.020.062.00.000	A.II.8.b.12) F.do amm. Altri beni (Sterilizzati)	€.	0	0	0	0	

Sono da comprendere in questa voce anche le attrezzature generiche.

Ulteriori trasferimenti / aggiornamenti LR23/2015	Giroconti (+/-)	Cessioni d'esercizio (storno fondo beni dismessi)	Ammortamenti dell'esercizio
0	0	0	72,527
			72,297
			230

				Valore netto al 31/12/2024	Valore netto al 31/12/2025	Variazione				
10209000000000	1.10.20.90.000.000.00.000	**A.II.9 Immobilizzazioni in corso ed acconti**	€.	0	0	0	0	0	0	0
COD_COGE_NI	**COD_COGE_NI_OLD**	**Descrizione**		**Valore netto al 31/12/2024**	**Valore netto al 31/12/2025**	**Variazione**	**Costo storico al 31/12/2024**	**Giroconti per riclassifica saldi di apertura su nuovi conti SP (+/-)**	**Rivalutazione monetaria es. preced.**	**Svalutazioni es. preced.**
10209010000000	1.10.20.90.010.000.00.000	A.II.9.1) Immobilizzazioni materiali in corso di esecuzione	€.	0	0	0	0			
10209020000000	1.10.20.90.020.000.00.000	A.II.9.2) Fornitori conto anticipi per acquisto immobilizzazioni materiali	€.	0	0	0	0			
10209030000000	1.10.20.90.030.000.00.000	A.II.9.3) Altre immobilizzazioni in corso	€.	0	0	0	0			

Ulteriori trasferimenti / aggiornamenti LR23/2015	Giroconti (+/-)	Rivalutazione monetaria dell'esercizio	Rivalutazione economica dell'esercizio	Svalutazione dell'esercizio	Capitalizzazioni dell'esercizio	Manutenzioni incrementatiive	Interessi capitalizzati dell'esercizio	Valore definitivo (*) cespite completato
0	0	0	0	0	0	0	0	0

(*) Il valore definitivo del cespite completato è pari al totale delle capitalizzazioni effettuate ed ha contropartita (in Dare) nella rispettiva voce di bilancio in cui va indicato il cespite finito.

				Valore netto al 31/12/2024	Valore netto al 31/12/2025	Variazione		Giroconti per riclassifica saldi di apertura su nuovi conti SP (+/-)		Giroconti (+/-)
10210000000000	1.10.20.98.000.000.00.000	**A.II.10 F.do Svalutazione immobilizzazioni materiali**	€.	0	0	0		0		0

10210010000000	1.10.20.98.010.000.00.000	**A.II.10.a) F.do Svalutazione Terreni**	€.	0	0	0	0	0
COD_COGE_NI	**COD_COGE_NI_OLD**	**Descrizione**		**Valore netto al 31/12/2024**	**Valore netto al 31/12/2025**	**Variazione**	**Fondo svalutazione 31/12/2024**	**Giroconti per riclassifica saldi di apertura su nuovi conti SP (+/-)**
10210010010010	1.10.20.98.010.010.00.000	A.II.10.a.1) F.do Svalutazione Terreni Disponibili (Non sterilizzati)	€.	0	0	0	0	
10210010010020	1.10.20.98.010.012.00.000	A.II.10.a.2) F.do Svalutazione Terreni Disponibili (sterilizzati)	€.	0	0	0	0	
10210010020010	1.10.20.98.010.020.00.000	A.II.10.a.3) F.do Svalutazione Terreni Indisponibili (Non sterilizzati)	€.	0	0	0	0	
10210010020020	1.10.20.98.010.022.00.000	A.II.10.a.4) F.do Svalutazione Terreni Indisponibili (sterilizzati)	€.	0	0	0	0	

Ulteriori trasferimenti / aggiornamenti LR23/2015	Giroconti (+/-)	Utilizzo Fondo (storno fondo svalutazioni)	Svalutazioni dell'esercizio
0	0	0	0

10210020000000	1.10.20.98.020.000.00.000	**A.II.10.b) F.do Svalutazione Fabbricati**	€.	0	0	0	0	0
COD_COGE_NI	**COD_COGE_NI_OLD**	**Descrizione**		**Valore netto al 31/12/2024**	**Valore netto al 31/12/2025**	**Variazione**	**Fondo svalutazione 31/12/2024**	**Giroconti per riclassifica saldi di apertura su nuovi conti SP (+/-)**
10210020010010	1.10.20.98.020.010.00.000	A.II.10.b.1) F.do Svalutazione Fabbricati Disponibili (Non sterilizzati)	€.	0	0	0	0	
10210020010020	1.10.20.98.020.012.00.000	A.II.10.b.2) F.do Svalutazione Fabbricati Disponibili (Sterilizzati)	€.	0	0	0	0	
10210020020010	1.10.20.98.020.020.00.000	A.II.10.b.3) F.do Svalutazione Fabbricati Indisponibili (Non sterilizzati)	€.	0	0	0	0	
10210020020020	1.10.20.98.020.022.00.000	A.II.10.b.4) F.do Svalutazione Fabbricati Indisponibili (sterilizzati)	€.	0	0	0	0	

Ulteriori trasferimenti / aggiornamenti LR23/2015	Giroconti (+/-)	Utilizzo Fondo (storno fondo svalutazioni)	Svalutazioni dell'esercizio
0	0	0	0

10210030000000	1.10.20.98.030.000.00.000	**A.II.10.c) F.do Svalutazione Impianti e macchinari**	€.	0	0	0	0	0
COD_COGE_NI	**COD_COGE_NI_OLD**	**Descrizione**		**Valore netto al 31/12/2024**	**Valore netto al 31/12/2025**	**Variazione**	**Fondo svalutazione 31/12/2024**	**Giroconti per riclassifica saldi di apertura su nuovi conti SP (+/-)**
10210030010000	1.10.20.98.030.010.00.000	A.II.10.c.1) F.do Svalutazione Impianti e macchinari (Non sterilizzati)	€.	0	0	0	0	
10210030020000	1.10.20.98.030.012.00.000	A.II.10.c.2) F.do Svalutazione Impianti e macchinari (sterilizzati)	€.	0	0	0	0	

Ulteriori trasferimenti / aggiornamenti LR23/2015	Giroconti (+/-)	Utilizzo Fondo (storno fondo svalutazioni)	Svalutazioni dell'esercizio
0	0	0	0

COD_COGE_NI	COD_COGE_NI_OLD	Descrizione		Valore netto al 31/12/2024	Valore netto al 31/12/2025	Variazione	Fondo svalutazione 31/12/2024	Giroconti per riclassifica saldi di apertura su nuovi conti SP (+/-)	Ulteriori trasferimenti / aggiornamenti LR23/2015	Giroconti (+/-)	Utilizzo Fondo (storno fondo svalutazioni)	Svalutazioni dell'esercizio
040000000	1.10.20.98.040.000.00.000	**A.II.10.d) F.do Svalutazione Attrezzature sanitarie e scientifiche**	€.	0	0	0	0	0	0	0	0	0
10210040010010	1.10.20.98.040.010.00.000	A.II.10.d.1) F.do Svalutazione Attrezz. Sanitarie e scientifiche (Non sterilizzati)	€.	0	0	0	0					
10210040010020	1.10.20.98.040.012.00.000	A.II.10.d.2) F.do Svalutazione Attrezz. Sanitarie e scientifiche (Sterilizzati)	€.	0	0	0	0					
10210040020010	1.10.20.98.040.020.00.000	A.II.10.d.3) F.do Svalutazione Beni per assistenza protesica (Non sterilizzati)	€.	0	0	0	0					
10210040020020	1.10.20.98.040.022.00.000	A.II.10.d.4) F.do Svalutazione Beni per assistenza protesica (Sterilizzati)	€.	0	0	0	0					

COD_COGE_NI	COD_COGE_NI_OLD	Descrizione		Valore netto al 31/12/2024	Valore netto al 31/12/2025	Variazione	Fondo svalutazione 31/12/2024	Giroconti per riclassifica saldi di apertura su nuovi conti SP (+/-)	Ulteriori trasferimenti / aggiornamenti LR23/2015	Giroconti (+/-)	Utilizzo Fondo (storno fondo svalutazioni)	Svalutazioni dell'esercizio
10210050000000	1.10.20.98.050.000.00.000	**A.II.10.e) F.do Svalutazione Mobili e arredi**	€.	0	0	0	0	0	0	0	0	0
10210050010000	1.10.20.98.050.010.00.000	A.II.10.e.1) F.do Svalutazione Mobili e arredi (Non sterilizzati)	€.	0	0	0	0					
10210050020000	1.10.20.98.050.012.00.000	A.II.10.e.2) F.do Svalutazione Mobili e arredi (sterilizzati)	€.	0	0	0	0					

COD_COGE_NI	COD_COGE_NI_OLD	Descrizione		Valore netto al 31/12/2024	Valore netto al 31/12/2025	Variazione	Fondo svalutazione 31/12/2024	Giroconti per riclassifica saldi di apertura su nuovi conti SP (+/-)	Ulteriori trasferimenti / aggiornamenti LR23/2015	Giroconti (+/-)	Utilizzo Fondo (storno fondo svalutazioni)	Svalutazioni dell'esercizio
10210060000000	1.10.20.98.060.000.00.000	**A.II.10.f) F.do Svalutazione Automezzi**	€.	0	0	0	0	0	0	0	0	0
10210060010000	1.10.20.98.060.010.00.000	A.II.10.f.1) F.do Svalutazione Automezzi (Non sterilizzati)	€.	0	0	0	0					
10210060020000	1.10.20.98.060.012.00.000	A.II.10.f.2) F.do Svalutazione Automezzi (sterilizzati)	€.	0	0	0	0					

COD_COGE_NI	COD_COGE_NI_OLD	Descrizione		Valore netto al 31/12/2024	Valore netto al 31/12/2025	Variazione	Fondo svalutazione 31/12/2024	Giroconti per riclassifica saldi di apertura su nuovi conti SP (+/-)	Ulteriori trasferimenti / aggiornamenti LR23/2015	Giroconti (+/-)	Utilizzo Fondo (storno fondo svalutazioni)	Svalutazioni dell'esercizio
10210070000000	1.10.20.98.070.000.00.000	**A.II.10.g) F.do Svalutazione Oggetti d'arte**	€.	0	0	0	0	0	0	0	0	0
10210070010000	1.10.20.98.070.010.00.000	A.II.10.g.1) F.do Svalutazione Oggetti d'arte	€.	0	0	0	0					

COD_COGE_NI	COD_COGE_NI_OLD	Descrizione		Valore netto al 31/12/2024	Valore netto al 31/12/2025	Variazione	Fondo svalutazione 31/12/2024	Giroconti per riclassifica saldi di apertura su nuovi conti SP (+/-)	Ulteriori trasferimenti / aggiornamenti LR23/2015	Giroconti (+/-)	Utilizzo Fondo (storno fondo svalutazioni)	Svalutazioni dell'esercizio
10210080000000	1.10.20.98.080.000.00.000	**A.II.10.h) F.do Svalutazione Altre immobil. Materiali**	€.	0	0	0	0	0	0	0	0	0
10210080010000	1.10.20.98.080.010.00.000	A.II.10.h.1) F.do Svalutazione Altre immobil. materiali (Non sterilizzati)	€.	0	0	0	0					
10210080020000	1.10.20.98.080.012.00.000	A.II.10.h.2) F.do Svalutazione Altre immobil. materiali (sterilizzati)	€.	0	0	0	0					

				Valore netto al 31/12/2024	Valore netto al 31/12/2025	Variazione
10300000000000	1.10.30.00.000.000.00.000	**A.III. Immobilizzazioni finanziarie.**	€.	2,602,892	2,132,892	(470,000)

COD_COGE_NI	COD_COGE_NI_OLD	Descrizione		Valore netto al 31/12/2024	Valore netto al 31/12/2025	Variazione	Valore iniziale LORDO al 31/12/2024	Incrementi dell'esercizio: Giroconti per riclassifica saldi di apertura su nuovi conti SP (+/-)	Incrementi dell'esercizio: Giroconti crediti es. preced. (riclassific. e rettifiche)(+/-)	Incrementi dell'esercizio: Incrementi dell'esercizio	Decrementi dell'esercizio: Decrementi per valori sorti in es. precedenti	Ulteriori trasferimenti / aggiornamenti LR23/2015	Decrementi dell'esercizio: Decrementi per valori sorti nell'esercizio	Valore finale LORDO al 31/12/2025	Fondo svalutazione crediti al 31/12/2024	Adeguamento valori fondo a migliaia di euro (+/-)	Utilizzo del fondo	Accantonamento al fondo	Fondo svalutazione crediti al 31/12/2025	VALORE NOMINALE DEI CREDITI AL 31/12/2025 PER ANNO DI FORMAZIONE: Anno X-4 e precedenti	Anno X-3	Anno X-2	Anno X-1	Anno X	VALORE NETTO DEI CREDITI AL 31/12/2025 PER SCADENZA: Entro 12 mesi	Tra 1 e 5 anni	Oltre 5 anni
10301000000000	1.10.30.10.000.000.00.000	**A.III.1 Crediti Finanziari**	€.	0	0	0	0	0	0	0	0	0	0	0	0	0	0	0	0	0	0	0	0	0	0	0	0
10301010000000	1.10.30.10.010.000.00.000	A.III.1.a) Crediti finanziari v/Stato	€.	0	0	0	0							0	0				0					0	0		
10301020000000	1.10.30.10.020.000.00.000	A.III.1.b) Crediti finanziari v/Regione	€.	0	0	0	0							0	0				0					0	0		
10301030000000	1.10.30.10.030.000.00.000	A.III.1.c) Crediti finanziari v/Partecipate	€.	0	0	0	0							0	0				0					0	0		
10301040000000	1.10.30.10.040.000.00.000	A.III.1.d) Crediti finanziari v/Altri	€.	0	0	0	0							0	0				0					0	0		

COD_COGE_NI	COD_COGE_NI_OLD	Descrizione		Valore netto al 31/12/2024	Valore netto al 31/12/2025	Variazione	Costo storico al 31/12/2024	Giroconti per riclassifica saldi di apertura su nuovi conti SP (+/-)	Rivalutazione es. preced.	Svalutazioni es. preced.	Valore iniziale	Ulteriori trasferimenti / aggiornamenti LR23/2015	Giroconti (+/-)	Rivalutazione dell'esercizio	Svalutazione dell'esercizio	Acquisizioni dell'esercizio e conferimenti	Cessioni d'esercizio (valore contabile netto)	Valore contabile	Quadratura con scheda Dettaglio_SP
10302000000000	1.10.30.20.000.000.00.000	**A.III.2 Titoli**	€.	2,602,892	2,132,892	(470,000)	2,602,892	0	0	0	2,602,892	0	0	0	0	0	470,000	2,132,892	
10302010000000	1.10.30.20.010.000.00.000	**A.III.2.a) Partecipazioni**	€.	20,000	0	(20,000)	20,000	0	0	0	20,000	0	0	0	0	0	20,000	0	
10302010010000	1.10.30.20.010.010.00.000	A.III.2.a.1) Partecipazioni in imprese controllate	€.	0	0	0	0				0		0	0	0	0	0	0	OK
10302010020000	1.10.30.20.010.015.00.000	A.III.2.a.2) Partecipazioni in imprese collegate	€.	0	0	0	0				0		0	0	0	0	0	0	OK
10302010030000	1.10.30.20.010.020.00.000	A.III.2.a.3) Partecipazioni in altre imprese	€.	20,000	0	(20,000)	20,000				20,000		0	0	0	0	20,000	0	OK
		Per Input vedi tabelle foglio Dettaglio_SP-San (Riga C134)																	

COD_COGE_NI	COD_COGE_NI_OLD	Descrizione		Valore netto al 31/12/2024	Valore netto al 31/12/2025	Variazione	Costo storico al 31/12/2024	Giroconti per riclassifica saldi di apertura su nuovi conti SP (+/-)	Rivalutazione es. preced.	Svalutazioni es. preced.	Valore iniziale	Ulteriori trasferimenti / aggiornamenti LR23/2015	Giroconti (+/-)	Rivalutazione dell'esercizio	Svalutazione dell'esercizio	Acquisizioni dell'esercizio e conferimenti	Cessioni d'esercizio (valore contabile netto)	Valore contabile
10302020000000	1.10.30.20.020.000.00.000	**A.III.2.b) Altri Titoli**	€.	2,582,892	2,132,892	(450,000)	2,582,892	0	0	0	2,582,892	0	0	0	0	0	450,000	2,132,892
10302020010000	1.10.30.20.020.010.00.000	A.III.2.b.1) Titoli di Stato	€.	0	0	0	0				0							0
10302020020000	1.10.30.20.020.020.00.000	A.III.2.b.2) Altre Obbligazioni	€.	2,571,882	2,121,882	(450,000)	2,571,882				2,571,882						450,000	2,121,882
10302020030000	1.10.30.20.020.030.00.000	A.III.2.b.3) Titoli azionari quotati in Borsa	€.	0	0	0	0				0							0
10302020040000	1.10.30.20.020.040.00.000	A.III.2.b.4) Titoli diversi	€.	11,010	11,010	0	11,010				11,010							11,010

				Valore netto al 31/12/2024	Valore netto al 31/12/2025	Variazione	
20000000000000	1.20.00.00.000.000.00.000	**B) ATTIVO CIRCOLANTE.**	€.	54,717,342	50,301,993	(4,415,349)	0
20100000000000	1.20.10.00.000.000.00.000	**B.I. Rimanenze**	€.	0	0	0	0

COD_COGE_NI	COD_COGE_NI_OLD	Descrizione		Valore netto al 31/12/2024	Valore netto al 31/12/2025	Variazione	Rimanenze iniziali (al netto Fdo Svalut. Magazzino)	Giroconti per riclassifica saldi di apertura su nuovi conti SP (+/-)	Giroconti e Riclassificazioni (+/-)	Acquisti d'esercizio	Utilizzi / Decrementi del F.do Svalutazione Magazzino	Ulteriori trasferimenti / aggiornamenti LR23/2015	Incrementi del F.do Svalutazione Magazzino	Consumi d'esercizio	Rimanenze finali (al netto F.do Svalut. Magazzino)	di cui Rim. Fin. presso terzi per distribuzione per nome e per conto	di cui Rim. Finali di reparto
20101000000000	1.20.10.10.000.000.00.000	**B.I.1 Rimanenze di materiale sanitario**	€.	0	0	0	0	0	0	2,821,370	0	0	0	2,821,370	0	0	0
1.20.10.10.010.010.00	1.20.10.10.010.010.00.000	Farmaceutici: Specialità Medicinali	€.														
20101010010000	1.20.10.10.010.010.01.000	B.I.1.a) Farmaceutici: Specialità Medicinali (File F compreso HCV)	€.				0										
20101010010010	1.20.10.10.010.010.01.050	B.I.1.b) Farmaceutici: Specialità Medicinali (File F escluso HCV)	€.	0	0	0	0								0		
20101010010020	1.20.10.10.010.010.01.070	B.I.1.c) Farmaceutici: Specialità Medicinali (HCV)	€.	0	0	0	0								0		
20101010010030	1.20.10.10.010.010.02.000	B.I.1.d) Farmaceutici: Specialità Medicinali (altro: farmaci ospedalieri)	€.	0	0	0	0								0		
20101010010040	1.20.10.10.010.020.00.000	B.I.1.e) Farmaceutici: Specialità Medicinali (Doppio Canale ex Nota CUF 37)	€.	0	0	0	0								0		
20101010010050	1.20.10.10.010.030.00.000	B.I.1.f) Farmaceutici: Specialità Medicinali (Primo Ciclo terapeutico D.G.R. 10246/02)	€.	0	0	0	0								0		
20101010010060	1.20.10.10.010.810.00.000	B.I.1.g) Farmaceutici: Specialità Medicinali da Asl/Ao/Fondazioni della Regione	€.	0	0	0	0								0		
20101010010070	1.20.10.10.010.820.00.000	B.I.1.h) Farmaceutici: Specialità Medicinali (Doppio Canale ex Nota CUF 37) da Asl/Ao/Fondazioni della Regione	€.	0	0	0	0								0		
20101010010080	1.20.10.10.020.010.00.000	B.I.1.i) Farmaceutici: Ossigeno	€.	0	0	0	0								0		
20101010010090	1.20.10.10.020.020.00.000	B.I.1.l) Farmaceutici: Ossigeno (Doppio Canale)	€.	0	0	0	0								0		
20101010010100	1.20.10.10.020.810.00.000	B.I.1.m) Farmaceutici: Ossigeno da Asl/Ao/Fondazioni della Regione	€.	0	0	0	0								0		
20101010010110	1.20.10.10.020.820.00.000	B.I.1.n) Farmaceutici: Ossigeno (Doppio Canale) da Asl/Ao/Fondazioni della Regione	€.	0	0	0	0								0		
20101010010120	1.20.10.10.025.010.00.000	B.I.1.o) Farmaceutici: Specialità Medicinali SENZA AIC	€.	0	0	0	0								0		
20101010010130	1.20.10.10.025.020.00.000	B.I.1.p) Farmaceutici: Galenici e altri medicinali SENZA AIC	€.	0	0	0	0								0		
20101010010140	1.20.10.10.025.030.00.000	B.I.1.q) Farmaceutici: Ossigeno e gas medicali SENZA AIC	€.	0	0	0	0								0		
20101010010150	1.20.10.10.030.010.00.000	B.I.1.r) Emoderivati	€.	0	0	0	0								0		
20101010010160	1.20.10.10.030.012.00.000	B.I.1.s) Emoderivati da Privati [SOLAMENTE OVE GESTITI NELL'AMBITO DEL CONSORZIO INTERREGIONALE]	€.	0	0	0	0								0		
20101010010170	1.20.10.10.030.020.00.000	B.I.1.t) Emoderivati (Doppio Canale ex Nota CUF 37)	€.	0	0	0	0								0		
20101010010180	1.20.10.10.030.810.00.000	B.I.1.u) Emoderivati da Asl/Ao/Fondazioni della Regione [ESCLUSI EMODERIVATI GESTITI VIA CONSORZIO INTERREGIONALE]	€.	0	0	0	0								0		
20101010010190	1.20.10.10.030.812.00.000	B.I.1.v) Emoderivati da Asl/Ao/Fondazioni della Regione [SOLAMENTE OVE GESTITI NELL'AMBITO DEL CONSORZIO INTERREGIONALE]	€.	0	0	0	0								0		

0100102000	1.20.10.10.030.815.00.000	B.I.1.z) Emoderivati da Az. Pubbliche ExtraRegione [SOLAMENTE OVE GESTITI NELL'AMBITO DEL CONSORZIO INTERREGIONALE]	€.	0	0	0	0								0			
20101010010210	1.20.10.10.030.820.00.000	B.I.1.aa) Emoderivati (Doppio Canale ex Nota CUF 37) da Asl/Ao/Fondazioni della Regione	€.	0	0	0	0								0			
20101010010220	1.20.10.10.030.900.00.000	B.I.1.ab) Emoderivati di produzione regionale	€.	0	0	0	0								0			
20101010040010	1.20.10.10.040.010.00.000	B.I.1.ac) Prodotti dietetici	€.	0	0	0	0								0			
20101010030010	1.20.10.10.050.010.00.000	B.I.1.ad) Dispositivi medico diagnostici in vitro: Materiali diagnostici - Cnd: W	€.	0	0	0	0			1,321				1,321	0			
20101010030020	1.20.10.10.050.020.00.000	B.I.1.ae) Dispositivi medici: Materiali diagnostici (materiale per apparecchiature sanitarie e relativi componenti.) Cnd: Z	€.	0	0	0	0			184,201				184,201	0			
20101010060010	1.20.10.10.050.030.00.000	B.I.1.af) Prodotti chimici: Materiali diagnostici (senza Cnd)	€.	0	0	0	0			2,211,611				2,211,611	0			
20101010030030	1.20.10.10.060.010.00.000	B.I.1.ag) Dispositivi medici: Presidi chirurgici e materiali sanitari - Cnd: A; B; D; G; H; K; L; M; N; Q; R; S; T; U; V; Y	€.	0	0	0	0			53,596				53,596	0			
20101010030040	1.20.10.10.060.020.00.000	B.I.1.ah) Dispositivi per appar. Cardiocircolatorio Cnd: C	€.	0	0	0	0							0	0			
20101010030050	1.20.10.10.060.030.00.000	B.I.1.ai) Dispositivi medici con repertorio e senza CND (tipo 2, kit)	€.	0	0	0	0								0			
20101010030060	1.20.10.10.060.040.00.000	B.I.1.aj) Dispositivi medici non registrati in Italia (senza repertorio e con CND assimilabile)	€.	0	0	0	0								0			
20101010070020	1.20.10.10.070.010.00.000	B.I.1.am) Materiale chirurgico e prodotti per uso veterinario	€.	0	0	0	0			56,681				56,681	0			
20101010030070	1.20.10.10.080.010.00.000	B.I.1.an) Materiali protesici (c.d. protesica "Maggiore") [compilazione ASL] - Cnd: Y	€.	0	0	0	0								0			
20101010030080	1.20.10.10.080.020.00.000	B.I.1.ap) Materiali protesici (c.d. protesica "Minore") [compilazione ASL] - Cnd: T04	€.	0	0	0	0								0			
20101010030090	1.20.10.10.080.030.00.000	B.I.1.aq) Dispositivi medici impiantabili attivi: Materiali protesici (endoprotesi) [compilazione AO-Irccs] - Cnd: J	€.	0	0	0	0								0			
20101010030100	1.20.10.10.080.040.00.000	B.I.1.ar) Dispositivi medici: Materiali protesici (endoprotesi non attive) [compilazione AO-Irccs] - Cnd: P	€.	0	0	0	0								0			
20101010030110	1.20.10.10.090.010.00.000	B.I.1.as) Dispositivi medici: Materiali per emodialisi - Cnd: F	€.	0	0	0	0								0			
20101010050010	1.20.10.10.100.010.00.000	B.I.1.at) Materiali per la profilassi igienico-sanitari: sieri	€.	0	0	0	0								0			
20101010050020	1.20.10.10.100.020.00.000	B.I.1.au) Materiali per la profilassi igienico-sanitari: vaccini	€.	0	0	0	0								0			
20101010070010	1.20.10.10.120.010.00.000	B.I.1.av) Prodotti farmaceutici per uso veterinario	€.	0	0	0	0			128,408				128,408	0			
20101010020010	1.20.10.10.130.010.00.000	B.I.1.az) Sangue ed emocomponenti	€.	0	0	0	0								0			
20101010020020	1.20.10.10.130.800.00.000	B.I.1.ba) Sangue e/o emocomponenti acquistati Extraregione	€.	0	0	0	0								0			
20101010020030	1.20.10.10.130.810.00.000	B.I.1.bb) Sangue ed emocomponenti da Asl/Ao/Fondazioni della Regione	€.	0	0	0	0								0			
20101010080010	1.20.10.10.800.010.00.000	B.I.1.bc) Altri beni e prodotti sanitari (PRODOTTI SENZA REPERTORIO E/O CND)	€.	0	0	0	0			185,552				185,552	0			
20101010080020	1.20.10.10.800.810.00.000	B.I.1.bd) Altri beni e prodotti sanitari (escluso Specialità medicinali, ossigeno, emoderivati e sangue) da Asl/Ao/Fondazioni della Regione	€.	0	0	0	0								0			
20101010090000	1.20.10.10.900.010.00.000	**B.I.1.i) Acconti su forniture materiale sanitario**	€.	0	0	0	0											

20102000000000	1.20.10.20.000.000.00.000	**B.I.2 Rimanenze di materiale non sanitario**	€.	0	0	0	0	0	0	3,824	0	0	0	3,824	0	0	0	

COD_COGE_NI	COD_COGE_NI_OLD	Descrizione		Valore netto al 31/12/2024	Valore netto al 31/12/2025	Variazione	Rimanenze iniziali (al netto Fdo Svalut. Magazzino)	Giroconti per riclassifica saldi di apertura su nuovi conti SP (+/-)	Giroconti e Riclassificazioni (+/-)	Acquisti d'esercizio	Utilizzi / Decrementi del F.do Svalutazione Magazzino	Ulteriori trasferimenti / aggiornamenti LR23.12.015	Incrementi del F.do Svalutazione Magazzino	Consumi d'esercizio	Rimanenze finali (al netto F.do Svalut. Magazzino)	di cui Rim. Fin. presso terzi per distribuzione per nome e per conto	di cui Rim. Finali di reparto
20102010000000	1.20.10.20.020.010.00.000	B.I.2.a) Prodotti alimentari	€.	0	0	0	0								0			
20102020000000	1.20.10.20.020.020.00.000	B.I.2.b) Materiale di guardaroba, di pulizia e di convivenza in genere	€.	0	0	0	0								0			
20102030010000	1.20.10.20.020.030.00.000	B.I.2.c) Carburanti e lubrificanti	€.	0	0	0	0								0			
20102030020000	1.20.10.20.020.040.00.000	B.I.2.d) Combustibili	€.	0	0	0	0								0			
20102040010000	1.20.10.20.020.050.00.000	B.I.2.e) Cancelleria e stampati	€.	0	0	0	0			1,663				1,663	0			
20102040020000	1.20.10.20.020.060.00.000	B.I.2.f) Supporti informatici e materiale per EDP	€.	0	0	0	0			479				479	0			
20102050010000	1.20.10.20.020.070.00.000	B.I.2.g) Materiale per manutenzioni e riparazioni immobili	€.	0	0	0	0								0			
20102050020000	1.20.10.20.020.080.00.000	B.I.2.f) Materiale per manutenzioni e riparazioni mobili e macchine	€.	0	0	0	0								0			
20102050030000	1.20.10.20.020.090.00.000	B.I.2.g) Materiale per manutenzioni e riparazioni attrezzature tecnico scientifico sanitarie	€.	0	0	0	0								0			
20102050040000	1.20.10.20.020.100.00.000	B.I.2.h) Materiale per manutenzioni e riparazioni attrezzature tecnico economali	€.	0	0	0	0								0			
20102050050000	1.20.10.20.020.110.00.000	B.I.2.i) Materiale per manutenzioni e riparazioni automezzi (sanitari e non)	€.	0	0	0	0								0			
20102050060000	1.20.10.20.020.120.00.000	B.I.2.l) Materiale per manutenzioni e riparazioni - Altro	€.	0	0	0	0								0			
20102060010000	1.20.10.20.020.130.00.000	B.I.2.m) Altri beni non sanitari	€.	0	0	0	0			1,682				1,682	0			
20102060020000	1.20.10.20.020.140.00.000	B.I.2.n) Altri beni non sanitari da Asl/AO della Regione	€.	0	0	0	0								0			
20102070000000	1.20.10.20.010.010.00.000	**B.I.2.o) Acconti su forniture materiale non sanitario**	€.	0	0	0	0											

				Valore netto al 31/12/2024	Valore netto al 31/12/2025	Variazione		
20200000000000	1.20.20.00.000.000.00.000	**B.II. Crediti**	€.	**54,717,342**	**50,301,993**	***(4,415,349)***		**0**

20201000000000	1.20.20.10.000.000.00.000	**B.II.1) Crediti v/Stato**	€.	**16,608,346**	**12,135,527**	***(4,472,819)***	**16,608,346**	**0**	**(189,850)**	**8,781,626**	**4,282,969**	**0**	**8,781,626**	**12,135,527**	**0**	**0**	**0**	**0**	**0**	**0**	**373,807**	**342,748**	**5,149,672**	**120,480**	**6,148,820**	**12,135,527**	**0**	**0**

								Incrementi dell'esercizio																	VALORE NOMINALE DEI CREDITI AL 31/12/2025 PER ANNO DI FORMAZIONE					VALORE NETTO DEI CREDITI AL 31/12/2025 PER SCADENZA		
COD_COGE_NI	COD_COGE_NI_OLD	Descrizione		Valore netto al 31/12/2024	Valore netto al 31/12/2025	Variazione	Valore iniziale LORDO al 31/12/2024	Giroconti per riclassifica saldi di apertura su nuovi conti SP (+/-)	Giroconti crediti es. pregrd. (riclassific. e rettifiche)(+/-)	Incrementi dell'esercizio	Decrementi per valori sorti in es. precedenti	Ulteriori trasferimenti / aggiornamenti LR23.12.015	Decrementi per valori sorti nell'esercizio	Valore finale LORDO al 31/12/2025	Di cui Fatture da emettere	Fondo svalutazione crediti al 31.12.2024	Adeguamento valori fondo a migliaia di euro (+/-)	Utilizzo del fondo	Accantonamento al fondo	Fondo svalutazione crediti al 31/12/2025	Anno X-4 e precedenti	Anno X-3	Anno X-2	Anno X-1	Anno X	Entro 12 mesi	Tra 1 e 5 anni	Oltre 5 anni
20201010000000	1.20.20.10.010.000.00.000	B.II.1.a) Crediti v/Stato per spesa corrente - FSN indistinto	€.	0	0	0	0							0		0				0					0	0						
20201020000000	1.20.20.10.015.000.00.000	B.II.1.b) Crediti v/Stato per spesa corrente - FSN vincolato	€.	0	0	0	0							0		0				0					0	0						
20201030000000	1.20.20.10.020.000.00.000	B.II.1.c) Crediti v/Stato per mobilità attiva extraregionale	€.	0	0	0	0	0	0	0	0	0	0	0	0	0	0	0	0	0	0	0	0	0	0	0	0	0	0	0	0	0
20201030010000		B.II.1.c.1) Crediti v/Stato per mobilità attiva extraregionale pubblica	€.	0	0	0	0							0		0				0					0	0						
20201030020000		B.II.1.c.2) Crediti v/Stato per mobilità attiva extraregionale privata	€.	0	0	0	0							0		0				0					0	0						
20201040000000	1.20.20.10.025.000.00.000	B.II.1.d) Crediti v/Stato per mobilità attiva internazionale	€.	0	0	0	0							0		0				0					0	0						
20201050000000	1.20.20.10.030.000.00.000	B.II.1.e) Crediti v/Stato per acconto quota fabbisogno sanitario regionale standard	€.	0	0	0	0							0		0				0					0	0						
20201060000000	1.20.20.10.035.000.00.000	B.II.1.f) Crediti v/Stato per finanziamento sanitario aggiuntivo corrente	€.	0	0	0	0							0		0				0					0	0						
20201090000000	1.20.20.10.039.000.00.000	B.II.1.g) Crediti v/Stato per spesa corrente - altro	€.	0	0	0	0	0	0	0	0	0	0	0	0	0	0	0	0	0	0	0	0	0	0	0	0	0	0	0	0	0
20201070000000	1.20.20.10.040.000.00.000	B.II.1.g.1) Crediti v/Stato per spesa corrente - altro	€.	0	0	0	0							0		0				0					0	0						
20201070000100	1.20.20.10.040.000.00.100	B.II.1.g.2) Crediti v/Stato per spesa corrente - quote extra fondo vincolate - risorse PNRR	€.	0	0	0	0							0		0				0					0	0						
20201080000000	1.20.20.10.041.000.00.000	B.II.1.h) Crediti v/Stato per spesa corrente per STP (ex D.lgs. 286/98)	€.	0	0	0	0							0		0				0					0	0						
20201090000000	1.20.20.10.044.000.00.000	B.II.1.i) Crediti v/Stato per finanziamenti per investimenti	€.	0	0	0	0	0	0	0	0	0	0	0	0	0	0	0	0	0	0	0	0	0	0	0	0	0	0	0	0	0
20201090000100	1.20.20.10.045.000.00.000	B.II.1.i.1) Crediti v/Stato per finanziamenti per investimenti - altro	€.	0	0	0	0							0		0				0					0	0						
20201090000100	1.20.20.10.045.000.00.100	B.II.1.i.2) Crediti v/Stato per finanziamenti per investimenti - risorse PNRR/PNC	€.	0	0	0	0							0		0				0					0	0						
20201100000000	1.20.20.10.050.000.00.000	B.II.1.j) Crediti v/Stato per ricerca	€.	16,608,346	12,135,527	(4,472,819)	16,608,346	0	(189,850)	8,781,626	4,282,969	0	8,781,626	12,135,527	0	0	0	0	0	0	373,807	342,748	5,149,672	120,480	6,148,820	12,135,527	0	0
20201100010000	1.20.20.10.050.010.00.000	B.II.1.j.1) Crediti v/Stato per ricerca corrente - Ministero della Salute	€.	10,324,594	6,225,380	(4,099,214)	10,324,594			8,781,626	4,099,214		8,781,626	6,225,380		0				0		76,560			6,148,820	6,225,380		
20201100020000	1.20.20.10.050.020.00.000	B.II.1.j.2) Crediti v/Stato per ricerca finalizzata - Ministero della Salute	€.	6,264,072	5,890,467	(373,605)	6,264,072		(189,850)		183,755			5,890,467		0				0	373,807	266,188	5,149,672	100,800	0	5,890,467		
20201100030000	1.20.20.10.050.030.00.000	B.II.1.j.3) Crediti v/Stato per ricerca - altre Amministrazioni centrali	€.	19,680	19,680	0	19,680							19,680		0				0				19,680	0	19,680		
20201100040000	1.20.20.10.050.040.00.000	B.II.1.j.4) Crediti v/Stato per ricerca - finanziamenti per investimenti	€.	0	0	0	0							0		0				0					0	0		
20201110000000	1.20.20.10.090.000.00.000	B.II.1.k) Crediti v/prefetture	€.	0	0	0	0							0		0				0					0	0		

COD_COGE_NI	COD_COGE_NI_OLD	Descrizione		Valore netto al 31/12/2024	Valore netto al 31/12/2025	Variazione	Valore iniziale LORDO al 31/12/2024	Incrementi dell'esercizio: Giroconti per riclassifica saldi di apertura su nuovi conti SP (+/-)	Incrementi dell'esercizio: Giroconti crediti es. preced. (riclassific. e rettifiche)(+/-)	Incrementi dell'esercizio: Incrementi dell'esercizio	Decrementi dell'esercizio: Decrementi per valori sorti in es. precedenti	Ulteriori trasferimenti / aggiornamenti LR23/2015	Decrementi dell'esercizio: Decrementi per valori sorti nell'esercizio	Valore finale LORDO al 31/12/2025	Di cui Fatture da emettere	Fondo svalutazione crediti al 31.12.2024	Adeguamento valori fondo a migliaia di euro (+/-)	Utilizzo del fondo	Accantonamento al fondo	Fondo svalutazione crediti al 31/12/2025	VALORE NOMINALE DEI CREDITI AL 31/12/2025 PER ANNO DI FORMAZIONE: Anno X-4 e precedenti	Anno X-3	Anno X-2	Anno X-1	Anno X	VALORE NETTO DEI CREDITI AL 31/12/2025 PER SCADENZA: Entro 12 mesi	Tra 1 e 5 anni	Oltre 5 anni
2020000000000	1.20.20.20.0.0.0.000.00.000	**B.II.2) Crediti v/Regione**	€.	0	0	0	0	0	0	0	0	0	0	0	0	0	0	0	0	0	0	0	0	0	0	0	0	0	0
	1.20.20.20.0.1.0.000.00.000	B.II.2.a) Crediti v/Regione o Provincia Autonoma per spesa corrente	€.	0	0	0	0	0	0	0	0	0	0	0	0	0	0	0	0	0	0	0	0	0	0	0	0	0	0
	1.20.20.20.0.1.0.010.00.000	) Crediti v/Regione o Provincia Autonoma per spesa corrente - IRAP	€.	0	0	0	0							0		0				0						0			
2020200500000 00	1.20.20.20.0.1.0.020.00.000	B.II.2.a.1) Crediti v/Regione o Provincia Autonoma per spesa corrente	€.	0	0	0	0							0		0				0						0			
2020201001000000	1.20.20.20.0.1.0.030.00.000	B.II.2.a.2) Crediti v/Regione o Provincia Autonoma per quota FSR	€.	0	0	0	0	0	0	0	0	0	0	0	0	0	0	0	0	0	0	0	0	0	0	0	0	0	0
2020201001001 0	1.20.20.20.0.1.0.030.10.000	B.II.2.a.2.1) Crediti da Regione per Quota capitaria Sanitaria	€.	0	0	0	0							0		0				0						0			
2020201001002 0	1.20.20.20.0.1.0.030.20.000	B.II.2.a.2.2) Crediti da Regione per Quota capitaria A.S.S.I.	€.	0	0	0	0							0		0				0						0			
2020201001003 0	1.20.20.20.0.1.0.030.30.000	B.II.2.a.2.3) Crediti da Regione per Funzioni non tariffate	€.	0	0	0	0							0		0				0						0			
2020201001004 0	1.20.20.20.0.1.0.030.40.000	B.II.2.a.2.4) Crediti da Regione per Obiettivi di PSSIR	€.	0	0	0	0							0		0				0						0			
2020201001005 0	1.20.20.20.0.1.0.030.50.000	B.II.2.a.2.5) Crediti da Regione per Contributi vincolati da FSR	€.	0	0	0	0							0		0				0						0			
2020201001006 0	1.20.20.20.0.1.0.030.60.000	B.II.2.a.2.6) Crediti da Regione per Contributi vincolati extra FSR	€.	0	0	0	0							0		0				0						0			
2020201001007 0	1.20.20.20.0.1.0.030.70.000	B.II.2.a.3.7) Crediti da Regione per Contributi Indistinti Finalizzati da FSR	€.	0	0	0	0							0		0				0						0			
2020201002000000	1.20.20.20.0.1.0.040.00.000	B.II.2.a.3) Crediti v/Regione o Provincia Autonoma per mobilità attiva intraregionale	€.	0	0	0	0							0		0				0						0			
2020201003000000	1.20.20.20.0.1.0.050.00.000	B.II.2.a.4) Crediti v/Regione o Provincia Autonoma per mobilità attiva extraregionale	€.	0	0	0	0	0	0	0	0	0	0	0	0	0	0	0	0	0	0	0	0	0	0	0	0	0	0
2020201003000 10	1.20.20.20.0.1.0.050.10.000	B.II.2.a.4.1) Crediti v/Regione o Provincia Autonoma per mobilità attiva extraregionale AOspedaliere	€.	0	0	0	0							0		0				0						0			
2020201003002 0	1.20.20.20.0.1.0.050.20.000	B.II.2.a.4.2) Crediti v/Regione o Provincia Autonoma per mobilità attiva extraregionale Fondazioni (anche pubbliche)	€.	0	0	0	0							0		0				0						0			
2020201003003 0	1.20.20.20.0.1.0.050.30.000	B.II.2.a.4.3) Crediti v/Regione o Provincia Autonoma per mobilità attiva extraregionale a Privati	€.	0	0	0	0							0		0				0						0			
2020201004000000	1.20.20.20.0.1.0.060.00.000	B.II.2.a.5) Crediti v/Regione o Provincia Autonoma per acconto quota FSR	€.	0	0	0	0							0		0				0						0			
2020201005000000	1.20.20.20.0.1.0.070.00.000	B.II.2.a.6) Crediti v/Regione o Provincia Autonoma per finanziamento sanitario aggiuntivo corrente LEA	€.	0	0	0	0							0		0				0						0			
2020201006000000	1.20.20.20.0.1.0.080.00.000	B.II.2.a.7) Crediti v/Regione o Provincia Autonoma per finanziamento sanitario aggiuntivo corrente extra LEA	€.	0	0	0	0							0		0				0						0			
2020201007000000	1.20.20.20.0.1.0.090.00.000	B.II.2.a.8) Crediti v/Regione o Provincia Autonoma per spesa corrente - altro	€.	0	0	0	0	0	0	0	0	0	0	0	0	0	0	0	0	0	0	0	0	0	0	0	0	0	0
2020201007005 0	1.20.20.20.0.1.0.090.00.050	B.II.2.a.8.1) Crediti v/Regione o Provincia Autonoma per spesa corrente - altro	€.	0	0	0	0							0		0				0						0			
2020201007010 0	1.20.20.20.0.1.0.090.00.100	B.II.2.a.8.2) Crediti v/Regione o Provincia Autonoma per spesa corrente - altro - PNRR	€.	0	0	0	0							0		0				0						0			
2020201008000000	1.20.20.20.0.1.0.095.00.000	B.II.2.a.10) Crediti v/Regione o Provincia Autonoma per spesa corrente - STP (ex D.lgs. 286/98)	€.	0	0	0	0							0		0				0						0			
2020201009000000	1.20.20.20.0.1.0.100.00.000	B.II.2.a.11) Crediti v/Regione o Provincia Autonoma per ricerca	€.	0	0	0	0							0		0				0						0			
2020201010000000	1.20.20.20.0.1.0.110.00.000	B.II.2.a.12) Crediti v/Regione o Provincia Autonoma per mobilità attiva internazionale	€.	0	0	0	0							0		0				0						0			
2020202000000000	1.20.20.20.0.2.0.000.00.000	B.II.2.b) Crediti v/Regione o Provincia Autonoma per versamenti a patrimonio netto	€.	0	0	0	0	0	0	0	0	0	0	0	0	0	0	0	0	0	0	0	0	0	0	0	0	0	0
2020202000100 00	1.20.20.20.0.2.0.010.00.000	B.II.2.b.1) Crediti v/Regione o Provincia Autonoma per finanziamenti per investimenti	€.	0	0	0	0	0	0	0	0	0	0	0	0	0	0	0	0	0	0	0	0	0	0	0	0	0	0
2020202001005 0	1.20.20.20.0.2.0.010.00.050	B.II.2.b.1.1) Crediti v/Regione o Provincia Autonoma per finanziamenti per investimenti - Altro	€.	0	0	0	0							0		0				0						0			
2020202001010 0	1.20.20.20.0.2.0.010.00. 100	B.II.2.b.1.2) Crediti v/Regione o Provincia Autonoma per finanziamenti per investimenti - PNRR/PNC	€.	0	0	0	0							0		0				0						0			
2020202000200000	1.20.20.20.0.2.0.020.00.000	B.II.2.b.2) Crediti v/Regione o Provincia Autonoma per incremento fondo dotazione	€.	0	0	0	0							0		0				0						0			
2020202000300000	1.20.20.20.0.2.0.030.00.000	B.II.2.b.3) Crediti v/Regione o Provincia Autonoma per ripiano perdite	€.	0	0	0	0							0		0				0						0			
2020202004000000	1.20.20.20.0.2.0.035.00.000	B.II.2.b.4) Crediti v/Regione o Provincia Autonoma per anticipazione ripiano disavanzo programmato dai Piani aziendali di cui all'art. 1, comma 528, L. 208/2015	€.	0	0	0	0							0		0				0						0			
2020202005000000	1.20.20.20.0.2.0.040.00.000	B.II.2.b.5) Crediti v/Regione per copertura debiti al 31/12/2005	€.	0	0	0	0							0		0				0						0			
2020202006000000	1.20.20.20.0.2.0.050.00.000	B.II.2.b.6) Crediti v/Regione o Provincia Autonoma per ricostituzione risorse da investimenti esercizi precedenti	€.	0	0	0	0							0		0				0						0			
2020204000000 00	1.20.20.20.0.2.0.070.00.000	B.II.2.d) Crediti v/Regione o Provincia Autonoma per contributi L. 210/92 – aziende sanitarie	€.	0	0	0	0							0		0				0						0			

				Valore netto al 31/12/2024	Valore netto al 31/12/2025	Variazione	Valore iniziale LORDO al 31/12/2024	Incrementi dell'esercizio: Giroconti per riclassifica saldi di apertura su nuovi conti SP (+/-)	Incrementi dell'esercizio: Giroconti crediti es. preced. (riclassific. e rettifiche)(+/-)	Incrementi dell'esercizio: Incrementi dell'esercizio	Decrementi dell'esercizio: Decrementi per valori sorti in es. precedenti	Ulteriori trasferimenti / aggiornamenti LR23/2015	Decrementi dell'esercizio: Decrementi per valori sorti nell'esercizio	Valore finale LORDO al 31/12/2025	Di cui Fatture da emettere	Fondo svalutazione crediti al 31.12.2024	Adeguamento valori fondo a migliaia di euro (+/-)	Utilizzo del fondo	Accantonamento al fondo	Fondo svalutazione crediti al 31/12/2025	VALORE NOMINALE DEI CREDITI AL 31/12/2025 PER ANNO DI FORMAZIONE: Anno X-4 e precedenti	Anno X-3	Anno X-2	Anno X-1	Anno X	VALORE NETTO DEI CREDITI AL 31/12/2025 PER SCADENZA: Entro 12 mesi	Tra 1 e 5 anni	Oltre 5 anni
2020300000000 00	1.20.20.30.0.0.0.000.00.000	**B.II.3) Crediti v/Comuni**	€.	0	0	0	0							0		0				0						0			

2020400000000 00	1.20.20.40.0.0.0.000.00.000	**B.II.4) Crediti v/Aziende sanitarie pubbliche**	€.	702,902	447,353	(255,549)	702,902	0	0	0	255,549	0	0	447,353	0	0	0	0	0	0	0	70,000	230,977	146,376	0	447,353	0	0

COD_COGE_NI	COD_COGE_NI_OLD	Descrizione		Valore netto al 31/12/2024	Valore netto al 31/12/2025	Variazione	Valore iniziale LORDO al 31/12/2024	Incrementi dell'esercizio: Giroconti per riclassifica saldi di apertura su nuovi conti SP (+/-)	Incrementi dell'esercizio: Giroconti crediti es. preced. (riclassific. e rettifiche)(+/-)	Incrementi dell'esercizio: Incrementi dell'esercizio	Decrementi dell'esercizio: Decrementi per valori sorti in es. precedenti	Ulteriori trasferimenti / aggiornamenti LR23/2015	Decrementi dell'esercizio: Decrementi per valori sorti nell'esercizio	Valore finale LORDO al 31/12/2025	Di cui Fatture da emettere	Fondo svalutazione crediti al 31.12.2024	Adeguamento valori fondo a migliaia di euro (+/-)	Utilizzo del fondo	Accantonamento al fondo	Fondo svalutazione crediti al 31/12/2025	VALORE NOMINALE DEI CREDITI AL 31/12/2025 PER ANNO DI FORMAZIONE: Anno X-4 e precedenti	Anno X-3	Anno X-2	Anno X-1	Anno X	VALORE NETTO DEI CREDITI AL 31/12/2025 PER SCADENZA: Entro 12 mesi	Tra 1 e 5 anni	Oltre 5 anni
2020401000000 00	1.20.20.40.0.1.0.000.00.000	B.II.4.a) Crediti v/Aziende sanitarie pubbliche della Regione	€.	158,978	135,000	(23,978)	158,978	0	0	0	23,978		0	0	135,000	0	0	0	0	0	0	0	135,000	0	0	135,000	0	0
2020401001000 00	1.20.20.40.0.1.0.010.00.000	B.II.4.a.1) Crediti v/Aziende sanitarie pubbliche della Regione - per mobilità in compensazione	€.	0	0	0	0	0	0	0	0		0	0	0	0	0	0	0	0	0	0	0	0	0	0	0	0	0
2020401001001 0	1.20.20.40.0.1.0.010.10.000	Crediti da Aziende Sanitarie Locali della Regione per mobilità intraregionale in compensazione	€.	0	0	0	0							0						0						0			
2020401001002 0	1.20.20.40.0.1.0.010.11.000	B.II.4.a.1.1) Crediti da Agenzie Tutela Salute della Regione per mobilità intraregionale in compensazione	€.	0	0	0	0							0		0				0						0			
2020401002000 00	1.20.20.40.0.1.0.020.00.000	B.II.4.a.2) Crediti v/Aziende sanitarie pubbliche della Regione - per mobilità non in compensazione	€.	0	0	0	0	0	0	0	0	0	0	0	0	0	0	0	0	0	0	0	0	0	0	0	0	0	0
2020401002001 0	1.20.20.40.0.1.0.020.10.000	Crediti da Aziende Sanitarie Locali della Regione per mobilità non in compensazione	€.	0	0	0	0							0						0						0			
2020401002002 0	1.20.20.40.0.1.0.020.11.000	B.II.4.a.2.1) Crediti da Agenzie Tutela Salute della Regione per mobilità non in compensazione	€.	0	0	0	0							0		0				0						0			
2020401003000 00	1.20.20.40.0.1.0.030.00.000	B.II.4.a.3) Crediti v/Aziende sanitarie pubbliche della Regione - per altre prestazioni	€.	158,978	135,000	(23,978)	158,978	0	0	0	23,978		0	135,000	0	0	0	0	0	0	0	0	135,000	0	0	135,000	0	0
2020401003001 0	1.20.20.40.0.1.0.030.10.000	Crediti da Aziende Sanitarie Locali della Regione	€.	0	0	0	0							0						0						0			
2020401003002 0	1.20.20.40.0.1.0.030.11.000	B.II.4.a.3.1) Crediti da Agenzie Tutela Salute della Regione	€.	0	0	0	0							0		0				0						0			
2020401003003 0	1.20.20.40.0.1.0.030.20.000	Crediti da Aziende Ospedaliere della Regione	€.	0	0	0	0							0		0				0						0			
2020401003004 0	1.20.20.40.0.1.0.030.21.000	B.II.4.a.3.2) Crediti da Aziende Socio-Sanitarie Territoriali della Regione	€.	0	0	0	0							0		0				0						0			
2020401003005 0	1.20.20.40.0.1.0.030.30.000	B.II.4.a.3.3) Crediti da IRCCS e Fondazioni di diritto pubblico della Regione	€.	158,978	135,000	(23,978)	158,978				23,978			135,000		0				0			135,000			135,000			
2020401003006 0	1.20.20.40.0.1.0.040.00.000	B.II.4.a.4) Crediti v/ ATS per operazioni di conferimento/scorporo LR23/2015	€.	0	0	0	0							0		0				0						0			
2020401003007 0	1.20.20.40.0.1.0.050.00.000	B.II.4.a.5) Crediti v/ ASST per operazioni di conferimento/scorporo LR23/2015	€.	0	0	0	0							0		0				0						0			
2020402000000 00	1.20.20.40.0.2.0.000.00.000	B.II.4.b) Acconto quota FSR da distribuire	€.	0	0	0	0							0		0				0						0			
2020403000000 00	1.20.20.40.0.2.5.000.00.000	B.II.4.c) Crediti v/Aziende sanitarie pubbliche della Regione per anticipazione ripiano disavanzo programmato dai Piani aziendali di cui all'art. 1, comma 528, L. 208/2015	€.	0	0	0	0							0		0				0						0			
2020404000000 00	1.20.20.40.0.3.0.000.00.000	B.II.4.d) Crediti v/Aziende sanitarie pubbliche Extra regione	€.	543,924	312,353	(231,571)	543,924				231,571			312,353						0		70,000	95,977	146,376	0	312,353		
2020405000100 00	1.20.20.40.0.35.000.00.000	B.II.4.e) Crediti v/ATS - per Contributi da Aziende sanitarie pubbliche della Regione o Prov. Aut. (extra fondo)	€.	0	0	0	0							0		0				0						0			
2020405000200 00	1.20.20.40.0.40.000.00.000	B.II.4.f) Crediti v/ASST- per Contributi da Aziende sanitarie pubbliche della Regione o Prov. Aut. (extra fondo)	€.	0	0	0	0							0		0				0						0			
2020405000300 00	1.20.20.40.0.45.000.00.000	B.II.4.g) Crediti v/IRCCS - per Contributi da Aziende sanitarie pubbliche della Regione o Prov. Aut. (extra fondo)	€.	0	0	0	0							0		0				0						0			

				Valore netto al 31/12/2024	Valore netto al 31/12/2025	Variazione
2020500000000 00	1.20.20.50.0.0.0.000.00.000	**B.II.5) Crediti v/Società partecipate e/o enti dipendenti dalla Regione**	€.	0	0	0

COD_COGE_NI	COD_COGE_NI_OLD	Descrizione		Valore netto al 31/12/2024	Valore netto al 31/12/2025	Variazione	Valore iniziale LORDO al 31/12/2024	Incrementi dell'esercizio: Giroconti per riclassifica saldi di apertura su nuovi conti SP (+/-)	Incrementi dell'esercizio: Giroconti crediti es. preced. (riclassific. e rettifiche)(+/-)	Incrementi dell'esercizio: Incrementi dell'esercizio	Decrementi dell'esercizio: Decrementi per valori sorti in es. precedenti	Ulteriori trasferimenti / aggiornamenti LR23/2015	Decrementi dell'esercizio: Decrementi per valori sorti nell'esercizio	Valore finale LORDO al 31/12/2025	Di cui Fatture da emettere	Fondo svalutazione crediti al 31.12.2024	Adeguamento valori fondo a migliaia di euro (+/-)	Utilizzo del fondo	Accantonamento al fondo	Fondo svalutazione crediti al 31/12/2025	VALORE NOMINALE DEI CREDITI AL 31/12/2025 PER ANNO DI FORMAZIONE: Anno X-4 e precedenti	Anno X-3	Anno X-2	Anno X-1	Anno X	VALORE NETTO DEI CREDITI AL 31/12/2025 PER SCADENZA: Entro 12 mesi	Tra 1 e 5 anni	Oltre 5 anni
2020501000000 00	1.20.20.50.0.1.0.000.00.000	B.II.5.a) Crediti v/Enti Regionali	€.	0	0	0	0	0	0	0	0	0	0	0	0	0	0	0	0	0	0	0	0	0	0	0	0	0	0
2020501001000 00	1.20.20.50.0.1.0.010.00.000	B.II.5.a.1) Crediti v/Arpa	€.	0	0	0	0							0		0				0						0			
2020501002000 00	1.20.20.50.0.1.0.020.00.000	B.II.5.a.2) Crediti v/Altri enti regionali	€.	0	0	0	0							0		0				0						0			
2020502000000 00	1.20.20.50.0.2.0.000.00.000	B.II.5.b) Crediti v/sperimentazioni gestionali	€.	0	0	0	0							0		0				0						0			
2020503000000 00	1.20.20.50.0.3.0.000.00.000	B.II.5.c) Crediti v/società controllate e collegate (partecipate)	€.	0	0	0	0							0		0				0						0			

2020600000000 00	1.20.20.60.0.0.0.000.00.000	**B.II.6) Crediti v/Erario**	€.	0	0	0	0							0		0				0						0			

801

				Valore netto al 31/12/2024	Valore netto al 31/12/2025	Variazione
20207000000000	1.20.20.70.000.000.00.000	**B.II.7) Crediti v/Altri**	€.	37,406,094	37,719,113	***313,019***

							37,406,094	0	1,044,242	6,487,978	4,889,154	0	2,330,047	37,719,113	0	0	0	0	0	0	1,191,602	69,663	3,262,622	2,220,074	30,975,152	37,719,113	0	0
								Incrementi dell'esercizio			**Decrementi dell'esercizio**		**Decrementi dell'esercizio**								**VALORE NOMINALE DEI CREDITI AL 31/12/2025 PER ANNO DI FORMAZIONE**					**VALORE NETTO DEI CREDITI AL 31/12/2025 PER SCADENZA**		
COD_COGE_NI	*COD_COGE_NI_OLD*	*Descrizione*		*Valore netto al 31/12/2024*	*Valore netto al 31/12/2025*	*Variazione*	*Valore iniziale LORDO al 31/12/2024*	*Giroconti per riclassifica saldi di apertura su nuovi conti SP (+/-)*	*Giroconti crediti es. preced. (riclassific. e rettifiche)(+/-)*	*Incrementi dell'esercizio*	*Decrementi per valori sorti in es. precedenti*	*Ulteriori trasferimenti / aggiornamenti LR23/2015*	*Decrementi per valori sorti nell'esercizio*	*Valore finale LORDO al 31/12/2025*	*Di cui Fatture da emettere*	*Fondo svalutazione crediti al 31/12/2024*	*Adeguamento valori fondo a migliaia di euro (+/-)*	*Utilizzo del fondo*	*Accantonamento al fondo*	*Fondo svalutazione crediti al 31/12/2025*	**Anno X-4 e precedenti**	**Anno X-3**	**Anno X-2**	**Anno X-1**	**Anno X**	**Entro 12 mesi**	**Tra 1 e 5 anni**	**Oltre 5 anni**
20207010000000	1.20.20.70.010.000.00.000	B.II.7.a) Crediti v/clienti privati	€.		4,269,552		0																					
20207010010000	1.20.20.70.010.100.00.000	B.II.7.a.1) Crediti verso clienti privati altro	€.	6,754,147	4,269,552	(2,484,595)	6,754,147		(24,610)	2,555,194	3,355,725		1,659,454	4,269,552		0				0	825,533	37,626	900,957	1,609,696	895,740	4,269,552		
20207010020000	1.20.20.70.010.200.00.000	B.II.7.a.2) Crediti verso clienti privati per attività libero professionale	€.	0	0	0	0							0		0				0					0	0		
20207020000000	1.20.20.70.020.000.00.000	B.II.7.b) Crediti v/gestioni liquidatorie	€.	0	0	0	0							0		0				0					0	0		
20207030000000	1.20.20.70.030.000.00.000	B.II.7.c) Crediti v/altri soggetti pubblici	€.	0	0	0	0							0		0				0					0	0		
20207040000000	1.20.20.70.040.000.00.000	B.II.7.d) Crediti v/altri soggetti pubblici per ricerca	€.	3,806,726	5,280,014	1,473,288	3,806,726		1,068,852	1,998,781	1,517,429		76,916	5,280,014		0				0	366,069	32,037	2,349,665	610,378	1,921,865	5,280,014		
20207050000000	1.20.20.70.050.000.00.000	B.II.7.e) Altri crediti diversi	€.	26,845,221	28,169,547	1,324,326	26,845,221	0	0	1,934,003	16,000	0	593,677	28,169,547	0	0	0	0	0	0	0	0	12,000	0	28,157,547	28,169,547	0	0
20207050010000	1.20.20.70.050.010.00.000	B.II.7.e.1) Altri Crediti diversi	€.	28,000	12,000	(16,000)	28,000	0	0	593,677	16,000	0	593,677	12,000	0	0	0	0	0	0	0	0	12,000	0	0	12,000	0	0
20207050010010	1.20.20.70.050.010.10.000	B.II.7.e.1.1) Crediti v/clienti privati per anticipi mobilità attiva	€.	0	0	0	0							0		0				0					0	0		
20207050010020	1.20.20.70.050.010.90.000	B.II.7.e.1.2) Altri Crediti diversi	€.	28,000	12,000	(16,000)	28,000			593,677	16,000		593,677	12,000		0				0			12,000		0	12,000		
	1.20.20.70.050.020.00.000	B.II.7.e.2) Altri crediti diversi - V/Gestioni interne	€.	26,817,221	28,157,547	1,340,326	26,817,221	0	0	1,340,326	0	0	0	28,157,547	0	0	0	0	0	0	0	0	0	0	28,157,547	28,157,547	0	0
20207050010030	1.20.20.70.050.020.10.000	B.II.7.e.2.1) Crediti da Bilancio Sanitario	€.	26,817,221	28,157,547	1,340,326	26,817,221			1,340,326				28,157,547		0				0					28,157,547	28,157,547		
20207050010040	1.20.20.70.050.020.20.000	Crediti da Bilancio A.S.S.I.	€.	0	0	0	0							0		0				0					0	0		
20207050010050	1.20.20.70.050.020.30.000	B.II.7.e.2.2) Crediti da Bilancio Sociale	€.	0	0	0	0							0		0				0					0	0		
20207050010060	1.20.20.70.050.020.40.000	B.II.7.e.2.3) Crediti da Bilancio Ricerca	€.	0	0	0	0							0		0				0					0	0		
20207050020000	1.20.20.70.050.030.00.000	B.II.7.e.3) Note di credito da emettere (diversi)	€.	0	0	0	0							0		0				0					0	0		
20207060000000	1.20.20.70.060.000.00.000	B.II.7.f) Altri Crediti verso erogatori (privati accreditati e convenzionati) di prestazioni sanitarie	€.	0	0	0	0	0	0	0	0	0	0	0	0	0	0	0	0	0	0	0	0	0	0	0	0	0
20207060010000	1.20.20.70.060.010.00.000	B.II.7.f.1) Altri Crediti verso erogatori (privati accreditati e convenzionati) di prestazioni sanitarie	€.	0	0	0	0							0		0				0					0	0		
20207060020000	1.20.20.70.060.020.00.000	B.II.7.f.2) Note di credito da emettere (privati accreditati e convenzionati)	€.	0	0	0	0							0		0				0					0	0		

COD_COGE_NI	*COD_COGE_NI_OLD*	*Descrizione*		*Valore netto al 31/12/2024*	*Valore netto al 31/12/2025*	*Variazione*	*Costo storico al 31/12/2024*	*Giroconti per riclassifica saldi di apertura su nuovi conti SP (+/-)*	*Rivalutazione es. preced.*	*Svalutazioni es. preced.*	*Valore iniziale*	*Ulteriori trasferimenti / aggiornamenti LR23/2015*	*Giroconti (+/-)*	*Rivalutazione dell'esercizio*	*Svalutazione dell'esercizio*	*Acquisizioni dell'esercizio e conferimenti*	*Cessioni d'esercizio (valore contabile netto)*	*Valore contabile*
20300000000000	1.20.30.00.000.000.00.000	**B.III. Attività finanziarie che non costituiscono immobilizzazioni**	€.	0	0	*0*	0	0	0	0	0	0	0	0	0	0	0	0
20301010000000	1.20.30.10.010.000.00.000	B.III.1) Partecipazioni in imprese controllate	€.	0	0	0	0				0		0	0	0	0	0	0
20301020000000	1.20.30.10.015.000.00.000	B.III.1) Partecipazioni in imprese collegate	€.	0	0	0	0				0		0	0	0	0	0	0
20301030000000	1.20.30.10.020.000.00.000	B.III.3) Partecipazioni in altre imprese	€.	0	0	0	0				0		0	0	0	0	0	0
20302000000000	1.20.30.20.000.000.00.000	B.III.4) Altri titoli (diversi dalle partecipazioni)	€.	0	0	0	0				0							0
		Per Input vedi tabelle foglio Dettaglio_SP-San (Riga C220)																

COD_COGE_NI	*COD_COGE_NI_OLD*	*Descrizione*		*Valore netto al 31/12/2024*	*Valore netto al 31/12/2025*	*Variazione*	*Valore iniziale*	*Giroconti per riclassifica saldi di apertura su nuovi conti SP (+/-)*	*Incrementi dell'esercizio*	*Decrementi dell'esercizio*	*Valore finale*
20400000000000	1.20.40.00.000.000.00.000	**B.IV. Disponibilità liquide**	€.	0	0	*0*	0	0	0	0	0
20401000000000	1.20.40.10.000.000.00.000	B.IV.1) Cassa	€.	0	0	0	0				0
20402000000000	1.20.40.20.000.000.00.000	B.IV.2) Istituto tesoriere	€.	0	0	0	0				0
20403000000000	1.20.40.25.000.000.00.000	B.IV.3) Tesoreria Unica	€.	0	0	0	0				0
20404000000000	1.20.40.30.000.000.00.000	B.IV.4) Conto corrente postale	€.	0	0	0	0				0

Il totale rappresenta le disponibilità liquide e l'esistenza di numerario e di valori alla data di chiusura dell'esercizio.
Per i c/c presso l'istituto tesoriere sono vietate le compensazioni, pertanto in questa voce sono stati indicati esclusivamente i c/c con saldo attivo al 31/12.

30000000000000	1.30.00.00.000.000.00.000	**C) RATEI E RISCONTI ATTIVI**	€.	0	81,705	81,705

COD_COGE_NI	*COD_COGE_NI_OLD*	*Descrizione*		*Valore netto al 31/12/2024*	*Valore netto al 31/12/2025*	*Variazione*	*Valore netto al 31/12/2024*	*Giroconti per riclassifica saldi di apertura su nuovi conti SP (+/-)*	*Entro 12 mesi (2025)*	*Oltre 12 mesi (2025)*
30100000000000	1.30.10.00.000.000.00.000	**C.I Ratei attivi**	€.	0	36,783	*36,783*	0	0	36,783	0
30101000000000	1.30.10.10.000.000.00.000	C.I.1) Ratei attivi v/terzi	€.	0	36,783	36,783	0		36,783	0
30102000000000	1.30.10.20.000.000.00.000	C.I.2) Ratei attivi v/Aziende sanitarie pubbliche della Regione	€.	0	0	0	0		0	0
30102010000000	1.30.10.20.010.000.00.000	C.I.2.1) Degenze in corso al 31/12	€.	0	0	0	0			
30102020000000	1.30.10.20.020.000.00.000	Ratei attivi verso Asl/Ao/Fondazioni della Regione	€.	0	0	0	0			
30102030000000	1.30.10.20.030.000.00.000	C.I.2.2) Ratei attivi verso ats/asst/Fondazioni della Regione	€.	0	0	0	0			
		Per Input ratei attivi v/terzi vedi tabelle foglio Dettaglio_SP-San (Riga C426)								

COD_COGE_NI	*COD_COGE_NI_OLD*	*Descrizione*		*Valore netto al 31/12/2024*	*Valore netto al 31/12/2025*	*Variazione*	*Valore netto al 31/12/2024*	*Giroconti per riclassifica saldi di apertura su nuovi conti SP (+/-)*	*Entro 12 mesi (2025)*	*Oltre 12 mesi (2025)*
30200000000000	1.30.20.00.000.000.00.000	**C.II Risconti attivi**	€.	0	44,922	*44,922*	0	0	44,922	0
30201000000000	1.30.20.10.000.000.00.000	C.II.1) Risconti attivi v/terzi	€.	0	44,922	44,922	0		44,922	0
30202000000000	1.30.20.20.000.000.00.000	C.II.2) Risconti attivi v/Aziende sanitarie pubbliche della Regione	€.	0	0	0	0			
		Per Input risconti attivi v/terzi vedi tabelle foglio Dettaglio_SP-San (Riga C456)								

COD_COGE_NI	*COD_COGE_NI_OLD*	*Descrizione*		*Valore netto al 31/12/2024*	*Valore netto al 31/12/2025*	*Variazione*	*Valore iniziale*	*Giroconti per riclassifica saldi di apertura su nuovi conti SP (+/-)*	*Incrementi dell'esercizio*	*Decrementi dell'esercizio*	*Valore finale*
40000000000000	1.60.00.00.000.000.00.000	**E) CONTI D'ORDINE**	€.	0	0	0		0			
40100000000000	1.60.10.00.000.000.00.000	E.I) Canoni di leasing ancora da pagare	€.	0	0	0	0				0
40200000000000	1.60.20.00.000.000.00.000	E.II) Depositi cauzionali	€.	0	0	0	0				0
40300000000000	1.60.30.00.000.000.00.000	E.III) Beni in comodato	€.	0	0	0	0				0
40400000000000	1.60.35.00.000.000.00.000	E.IV) CANONI DI PROJECT FINANCING ANCORA DA PAGARE	€.	0	0	0	0				0
40500000000000	1.60.40.00.000.000.00.000	E.V) Altri conti d'ordine	€.	0	0	0	0	0	0	0	0
40501000000000	1.60.40.10.000.000.00.000	E VI) Garanzie prestate	€.								
40501010000000	1.60.40.10.010.000.00.000	E.VI.1) Garanzie prestate: di cui fidejussioni	€.	0	0	0	0				0
40501020000000	1.60.40.10.020.000.00.000	E.VI.2) Garanzie prestate: di cui avalli	€.	0	0	0	0				0
40501030000000	1.60.40.10.030.000.00.000	E.VI.3) Garanzie prestate: di cui altre garanzie personali e reali	€.	0	0	0	0				0
40502000000000	1.60.40.20.000.000.00.000	E.VII) Garanzie ricevute	€.								
40502010000000	1.60.40.20.010.000.00.000	E.VII.1) Garanzie ricevute: di cui fidejussioni		0	0	0	0				0
40502020000000	1.60.40.20.020.000.00.000	E.VII.2) Garanzie ricevute: di cui avalli		0	0	0	0				0
40502030000000	1.60.40.20.030.000.00.000	E.VII.3) Garanzie ricevute: di cui altre garanzie personali e reali		0	0	0	0				0
40502040000000	1.60.40.25.000.000.00.000	E.VIII) Beni in contenzioso	€.	0	0	0	0				0
40503000000000	1.60.40.30.000.000.00.000	E.IX) Altri impegni assunti	€.								
40503010000000	1.60.40.30.010.000.00.000	E.IX.1) di cui contratti in service	€.	0	0	0	0				0
40503020000000	1.60.40.30.020.000.00.000	E.IX.2) di cui conto visione	€.	0	0	0	0				0
40503030000000	1.60.40.30.030.000.00.000	E.IX.3) di cui impegni contrattuali pluriennali	€.	0	0	0	0				0
40503040000000	1.60.40.30.040.000.00.000	E.IX.4) di cui altro	€.	0	0	0	0				0

R.S.C.R.I.B.A.

0	3.00.00.00.000.000.00.000	**PASSIVITA'**	**€**	**61,260,998**	**55,802,652**	**(5,458,346)**		**0**										
3000000000000000	3.10.00.00.000.000.00.000	**A) PATRIMONIO NETTO**	**€**	**7,612,785**	**6,488,084**	**(1,124,701)**	**7,612,785**	**0**	**0**	**381,828**	**1,036,529**	**0**	**(470,000)**	**(1,124,701)**	**6,488,084**			

																Riepilogo utilizzi dei 3 es. precedenti		
COD_COGE_NI	COD_COGE_NI_OLD	Descrizione		Valore netto al 31/12/2024	Valore netto al 31/12/2025	Variazione	Consistenza iniziale	Girocontri per riclassifica saldi di apertura su nuovi conti SP (+/-)	Girocontri / Riclassificazioni (+/-)	Assegnazioni nel corso dell'esercizio	Utilizzi per sterilizzazioni nell'esercizio	Ulteriori trasferimenti / aggiornamenti LR23/2015	Altre variazioni (+/-)	Totali dell'esercizio (+/-)	Consistenza finale	Copertura perdite	Sterilizzazioni	Altri motivi
5010101000000000	3.10.10.00.000.000.00.000	A.I) FONDO DI DOTAZIONE	€	1,027,000	1,027,000	0	1,027,000							0	1,027,000			
5010200000000000	3.10.20.00.000.000.00.000	A.II) FINANZIAMENTI PER INVESTIMENTI	€	3,802,401	3,136,195	(666,206)	3,802,401	0	0	327,635	993,841	0	0	(666,206)	3,136,195	0	0	0
5010201000000000	3.10.20.10.000.000.00.000	A.II.1) Finanziamenti per beni di prima dotazione	€	0	0	0	0							0	0			
5010202000000000	3.10.20.20.000.000.00.000	A.II.2) Finanziamenti da Stato per investimenti	€	0	0	0	0	0	0	0	0	0	0	0	0	0	0	0
5010202000100000	3.10.20.20.010.000.00.000	A.II.2.a) Finanziamenti da Stato per investimenti - ex art. 20 legge 67/88	€	0	0	0	0							0	0			
5010202000200000	3.10.20.20.020.000.00.000	A.II.2.b) Finanziamenti da Stato per investimenti - ricerca	€	0	0	0	0							0	0			
5010202000300000	3.10.20.20.030.000.00.000	A.II.2.c.) Finanziamenti da Stato per investimenti - altro	€	0	0	0	0	0	0	0	0	0	0	0	0	0	0	0
5010202000300050	3.10.20.20.030.000.00.050	A.II.2.c. 1) Finanziamenti da Stato per investimenti - altro	€	0	0	0	0							0	0			
5010202000300100	3.10.20.20.030.000.00.100	A.II.2.c. 2) Finanziamenti da Stato per investimenti - altro - PNRR/PNC	€	0	0	0	0							0	0			
5010203000000000	3.10.20.30.000.000.00.000	A.II.3) Finanziamenti da Regione per investimenti	€	0	0	0	0	0	0	0	0	0	0	0	0	0	0	0
5010203000000000	3.10.20.30.000.000.00.000	A.II.3.1) Finanziamenti da Regione per investimenti - altro	€	0	0	0	0							0	0			
5010203000001000	3.10.20.30.000.000.00.100	A.II.3.2) Finanziamenti da Regione per investimenti - PNRR/PNC	€	0	0	0	0							0	0			
5010203000002000	3.10.20.30.000.000.00.200	A.II.3.3) Finanziamenti da Regione per investimenti - da altre Direzioni	€	0	0	0	0							0	0			
5010204000000000	3.10.20.40.000.000.00.000	A.II.4) Finanziamenti da altri soggetti pubblici per investimenti	€	0	0	0	0							0	0			
5010205000000000	3.10.20.50.000.000.00.000	A.II.5) Finanziamenti per investimenti da rettifica contributi in conto esercizio	€	3,802,401	3,136,195	(666,206)	3,802,401			327,635	993,841			(666,206)	3,136,195			
5010300000000000	3.10.30.00.000.000.00.000	A.III) RISERVE DA DONAZIONI E LASCITI VINCOLATI AD INVESTIMENTI	€	200,492	211,997	11,505	200,492			54,193	42,688			11,505	211,997			
5010400000000000	3.10.40.00.000.000.00.000	A.IV) ALTRE RISERVE	€	2,582,892	2,112,892	(470,000)	2,582,892	0	0	0	0	0	(470,000)	(470,000)	2,112,892	0	0	0
5010401000000000	3.10.40.10.000.000.00.000	A.IV.1) Riserve da rivalutazioni	€	0	0	0	0							0	0			
5010402000000000	3.10.40.20.000.000.00.000	A.IV.2) Riserve da plusvalenze da reinvestire	€	0	0	0	0							0	0			
5010403000000000	3.10.40.30.000.000.00.000	A.IV.3) Contributi da reinvestire	€	0	0	0	0							0	0			
5010404000000000	3.10.40.40.000.000.00.000	A.IV.4) Riserve da utili di esercizio destinati ad investimenti	€	0	0	0	0							0	0			
5010405000000000	3.10.40.50.000.000.00.000	A.IV.5) Riserve diverse	€	2,582,892	2,112,892	(470,000)	2,582,892						(470,000)	(470,000)	2,112,892			
5010500000000000	3.10.50.00.000.000.00.000	A.V) CONTRIBUTI PER RIPIANO PERDITE	€	0	0	0	0	0	0	0	0	0	0	0	0	0	0	0
5010501000000000	3.10.50.10.000.000.00.000	A.V.1) Contributi per copertura debiti al 31/12/2005	€	0	0	0	0							0	0			
5010502000000000	3.10.50.20.000.000.00.000	A.V.2) Contributi per ricostituzione risorse da investimenti esercizi precedenti	€	0	0	0	0							0	0			
5010503000000000	3.10.50.30.000.000.00.000	A.V.3) Altro	€	0	0	0	0							0	0			
5010600000000000	3.10.60.00.000.000.00.000	A.VI) UTILI (PERDITE) PORTATI A NUOVO	€	0	0	0	0							0	0			
5010700000000000	3.10.70.00.000.000.00.000	A.VII) UTILE (PERDITA) D'ESERCIZIO	€	0	0	0	0							0				

Per Input Finanziamenti vedi tabelle foglio Dettaglio_SP-San (Riga C489) - per Input Plus. E Contrib. Da reinvestire vedi tabelle foglio Dettaglio_SP_San (Riga C679-689)

4000000000000000	3.20.00.00.000.000.00.000	**B) FONDI PER RISCHI ED ONERI**	**€**	**52,131,443**	**47,431,075**	**(4,700,368)**	**52,131,443**	**0**	**6,626,798**	**(31,480)**	**11,295,681**	**0**	**47,431,075**

6010000000000000	3.20.10.00.000.000.00.000	**B.I) Fondi per imposte, anche differite**	**€**	**0**	**0**	**0**	**0**	**0**	**0**	**0**	**0**	**0**	**0**

COD_COGE_NI	COD_COGE_NI_OLD	Descrizione		Valore netto al 31/12/2024	Valore netto al 31/12/2025	Variazione	Consistenza iniziale	Girocontri per riclassifica saldi di apertura su nuovi conti SP (+/-)	Accantonamenti d'esercizio	Riclassifiche d'esercizio (+/-)	Utilizzi d'esercizio	Ulteriori trasferimenti / aggiornamenti LR23/2015	Consistenza finale
6010101000000000	3.20.10.10.000.000.00.000	B.I.1) Fondi per imposte	€	0	0	0	0				0		0
6010201000000000	3.20.10.20.000.000.00.000	B.I.1) Altri fondi per imposte	€	0	0	0	0				0		0

6020000000000000	3.20.20.00.000.000.00.000	**B.II) Fondi per rischi**	**€**	**0**	**0**	**0**	**0**	**0**	**0**	**0**	**0**	**0**	**0**

COD_COGE_NI	COD_COGE_NI_OLD	Descrizione		Valore netto al 31/12/2024	Valore netto al 31/12/2025	Variazione	Consistenza iniziale	Girocontri per riclassifica saldi di apertura su nuovi conti SP (+/-)	Accantonamenti d'esercizio	Riclassifiche d'esercizio (+/-)	Utilizzi d'esercizio	Ulteriori trasferimenti / aggiornamenti LR23/2015	Consistenza finale
6020101000000000	3.20.20.10.000.000.00.000	B.II.1) Fondo rischi per cause civili ed oneri processuali	€	0	0	0	0				0		0
6020201000000000	3.20.20.20.000.000.00.000	B.II.2) Fondo rischi per contenzioso personale dipendente	€	0	0	0	0				0		0
6020301000000000	3.20.20.30.000.000.00.000	B.II.3) Fondo rischi connessi alla acquisto di prestazioni sanitarie da privato	€	0	0	0	0				0		0
6020401000000000	3.20.20.40.000.000.00.000	B.II.4) Fondo rischi per copertura diretta dei rischi (autoassicurazione)	€	0	0	0	0				0		0
6020501000000000	3.20.20.41.000.000.00.000	B.II.5) Fondo rischi per franchigia assicurativa	€	0	0	0	0				0		0
6020601000000000	3.20.20.42.000.000.00.000	B.II.6) Fondo rischi per interessi di mora	€	0	0	0	0				0		0
6020701000000000	3.20.20.50.000.000.00.000	B.II.7) Altri fondi rischi	€	0	0	0	0				0		0

6030000000000000	3.20.30.00.000.000.00.000	**B.III) Fondi da distribuire**	**€**	**0**	**0**	**0**	**0**	**0**	**0**	**0**	**0**	**0**	**0**

6040000000000000	3.20.40.00.000.000.00.000	**B.IV) Quote inutilizzate contributi**	**€**	**52,131,443**	**47,431,075**	**(4,700,368)**	**52,131,443**	**0**	**6,483,870**	**111,443**	**11,295,681**	**0**	**47,431,075**

COD_COGE_NI	COD_COGE_NI_OLD	Descrizione		Valore netto al 31/12/2024	Valore netto al 31/12/2025	Variazione	Consistenza iniziale	Girocontri per riclassifica saldi di apertura su nuovi conti SP (+/-)	Accantonamenti d'esercizio	Riclassifiche d'esercizio (+/-)	Utilizzi d'esercizio	Ulteriori trasferimenti / aggiornamenti LR23/2015	Consistenza finale
6040311000000000	3.20.40.06.000.000.00.000	B.IV.1) Quote inutilizzate contributi da Regione o Prov. Aut. per quota F.S. indistinto finalizzato	€	0	0	0	0	0	0	0	0	0	0
6040101000000000	3.20.40.05.000.000.00.000	B.IV.1) Quote inutilizzate contributi da Regione o Prov. Aut. per quota F.S. indistinto finalizzato	€	0	0	0	0						0
6040301000000000	3.20.40.06.010.000.00.000	B.IV.1.1) Quote inutilizzate contributi da Regione o Prov. Aut. - FSR indistinto finalizzato da Stato	€	0	0	0	0						0
6040302000000000	3.20.40.06.020.000.00.000	B.IV.1.2) Quote inutilizzate contributi da Regione o Prov. Aut. - FSR indistinto finalizzato da Regione	€	0	0	0	0						0
6040303000000000	3.20.40.06.030.000.00.000	B.IV.1.3) Quote inutilizzate contributi dell'esercizio da ATS/ASST/Fondazioni - FSR Indistinto finalizzato da Regione	€	0	0	0	0						0
6040304000000000	3.20.40.06.040.000.00.000	B.IV.1.4) Quote inutilizzate contributi dell'esercizio da ATS/ASST/Fondazioni - FSR Indistinto finalizzato da Stato	€	0	0	0	0						0
6040200000000000	3.20.40.10.000.000.00.000	B.IV.2) Quote inutilizzate contributi da Regione o Prov. Aut. per quota F.S. vincolato	€	0	0	0	0	0	0	0	0	0	0
6040201000000000	3.20.40.10.010.000.00.000	B.IV.2.1) Quote inutilizzate contributi da Regione o Prov. Aut. per quota F.S. indistinto	€	0	0	0	0						0
6040202000000000	3.20.40.10.020.000.00.000	B.IV.2.2) Quote inutilizzate contributi da Regione o Prov. Aut. per quota F.S. vincolato	€	0	0	0	0						0
6040203000000000	3.20.40.10.030.000.00.000	B.IV.2.3) Quote inutilizzate contributi vincolati dell'esercizio da AsstAo/Fondazioni per quota FSR Indistinto	€	0	0	0	0						0
6040204000000000	3.20.40.10.040.000.00.000	B.IV.2.4) Quote inutilizzate contributi vincolati dell'esercizio da AsstAo/Fondazioni per quota FSR Vincolato	€	0	0	0	0						0
6040300000000000	3.20.40.20.000.000.00.000	B.IV.3) Quote inutilizzate contributi vincolati da soggetti pubblici (extra fondo)	€	2,823,486	2,493,726	(329,760)	2,823,486	0	67,643	0	397,403	0	2,493,726
6040300000000050	3.20.40.20.000.000.00.050	B.IV.3.1) Quote inutilizzate contributi vincolati da soggetti pubblici (extra fondo) - altro	€	2,823,486	2,493,726	(329,760)	2,823,486		67,643		397,403		2,493,726
6040300000001000	3.20.40.20.000.000.00.100	B.IV.3.2) Quote inutilizzate contributi vincolati da MEF - PNRR (extra fondo)	€	0	0	0	0						0
6040400000000000	3.20.40.30.000.000.00.000	B.IV.4) Quote inutilizzate contributi per ricerca	€	49,307,957	44,937,349	(4,370,608)	49,307,957	0	6,416,227	111,443	10,898,278	0	44,937,349
6040401000000000	3.20.40.30.010.000.00.000	B.IV.4.1) Quote inutilizzate contributi vincolati dell'esercizio per ricerca da Ministero	€	31,935,861	26,408,641	(5,527,220)	31,935,861		1,493,910	(140,513)	6,880,617		26,408,641
6040402000000000	3.20.40.30.020.000.00.000	B.IV.4.2) Quote inutilizzate contributi vincolati dell'esercizio per ricerca da Regione	€	582,947	2,197,187	1,614,240	582,947		1,714,565	(100,385)			2,197,187
6040403000000000	3.20.40.30.030.000.00.000	B.IV.4.3) Quote inutilizzate contributi vincolati dell'esercizio per ricerca da AsstAo/Fondazioni	€	134,111	49,468	(84,643)	134,111				84,643		49,468
6040404000000000	3.20.40.30.040.000.00.000	B.IV.4.4) Quote inutilizzate contributi vincolati dell'esercizio per ricerca da altri Enti Pubblici	€	1,903,848	1,352,252	(551,596)	1,903,848		229,612	(357)	780,851		1,352,252
6040405000000000	3.20.40.30.050.000.00.000	B.IV.4.5) Quote inutilizzate contributi vincolati dell'esercizio per ricerca da privati	€	14,751,190	14,929,801	178,611	14,751,190		2,978,140	352,638	3,152,167		14,929,801
6040500000000000	3.20.40.40.000.000.00.000	B.IV.6) Quote inutilizzate contributi vincolati da privati	€	0	0	0	0						0

6050000000000000	3.20.50.00.000.000.00.000	**B.V) Altri fondi per oneri e spese**	**€**	**0**	**0**	**0**	**0**	**0**	**142,928**	**(142,928)**	**0**	**0**	**0**

COD_COGE_NI	COD_COGE_NI_OLD	Descrizione		Valore netto al 31/12/2024	Valore netto al 31/12/2025	Variazione	Consistenza iniziale	Girocontri per riclassifica saldi di apertura su nuovi conti SP (+/-)	Accantonamenti d'esercizio	Riclassifiche d'esercizio (+/-)	Utilizzi d'esercizio	Ulteriori trasferimenti / aggiornamenti LR23/2015	Consistenza finale
6050101000000000	3.20.50.10.000.000.00.000	B.V.1) Fondi integrativi pensione	€	0	0	0	0	0	0	0	0	0	0
6050101000000000	3.20.50.10.010.000.00.000	B.V.1.1) Fondi integrativi pensione aziendali	€	0	0	0	0				0		0
6050102000000000	3.20.50.10.020.000.00.000	B.V.1.2) Fondo integrativo pensione contrattuale	€	0	0	0	0				0		0
6050201000000000	3.20.50.20.000.000.00.000	B.V.2) Fondo per rinnovi contrattuali	€	0	0	0	0	0	0	0	0	0	0
6050201001000000	3.20.50.20.010.000.00.000	B.V.2.1) Fondo per Rinnovi contratti - dirigenza medica	€	0	0	0	0				0		0
6050201002000000	3.20.50.20.020.000.00.000	B.V.2.2) Fondo per Rinnovi contratti - dirigenza non medica	€	0	0	0	0				0		0
6050201003000000	3.20.50.20.030.000.00.000	B.V.2.3) Fondo per Rinnovi contratti - comparto	€	0	0	0	0				0		0
6050201004000000	3.20.50.20.040.000.00.000	B.V.2.4) Fondo per Rinnovi convenzioni MMG/Pls/MCA ed altri	€	0	0	0	0				0		0
6050201005000000	3.20.50.20.050.000.00.000	B.V.2.5) Fondo per Rinnovi contratti: medici SUMAI	€	0	0	0	0				0		0
6050301000000000	3.20.50.30.000.000.00.000	B.V.3) Altri fondi per oneri e spese	€				0						
6050301001000000	3.20.50.30.100.000.00.000	B.V.3.1) Altri fondi per oneri e spese - altro	€	0	0	0	0		142,928	(142,928)	0		0
6050301002000000	3.20.50.30.200.000.00.000	B.V.3.2) Altri Fondi per Libera Professione	€	0	0	0	0				0		0
6050401000000000	3.20.50.40.000.000.00.000	B.V.4) Altri Fondi incentivi funzioni tecniche Art. 113 D.Lgs 50/2016	€	0	0	0	0				0		

00000000	3.30.00.00.000.000.00.000	**C) TRATTAMENTO DI FINE RAPPORTO**	**€.**	**0**	**0**	**0**	**0**	**0**	**0**	**0**	**0**	**0**	**0**	**0**
00000000000	3.30.10.00.000.000.00.000	**C.I) Fondo per premi operosità**	**€.**	**0**	**0**	**0**	**0**	**0**	**0**	**0**	**0**	**0**	**0**	**0**

COD_COGE_NI	*COD_COGE_NI_OLD*	*Descrizione*		*Valore netto al 31/12/2024*	*Valore netto al 31/12/2025*	*Variazione*	*Consistenza iniziale*	*Giroconti per riclassifica saldi di apertura su nuovi conf. SP (+/-)*	*Accantonamenti d'esercizio*	*Riclassifiche d'esercizio (+/-)*	*Utilizzi d'esercizio*	*Ulteriori trasferimenti / aggiornamenti LR23/2015*	*Consistenza finale*
606010100000.00	3.30.10.10.000.000.00.000	C.I.1) Premi Sumai fino al 1994	€.	0	0	0	0				0		0
606010200000.00	3.30.10.20.000.000.00.000	C.I.2) Premi Sumai dal 1995/1997	€.	0	0	0	0				0		0
606010300000.00	3.30.10.30.000.000.00.000	C.I.3) Premi Sumai dal 1/1/1998	€.	0	0	0	0				0		0

RLS.C.R.I.B.A.

N.B.: Il totale del fondo premio operosità medici SUMAI è dato dalla somma delle tre righe (1994; 1997; 1998)

				Valore netto al 31/12/2024	Valore netto al 31/12/2025	Variazione	Consistenza iniziale	Giroconti per riclassifica saldi di apertura su nuovi conti SP (+/-)	Accantonamenti d'esercizio	Riclassifiche d'esercizio (+/-)	Utilizzi d'esercizio	Ulteriori trasferimenti / aggiornamenti LR23/2015	Consistenza finale
6060200000000.00	3.30.20.00.000.00.00.000	**C.II) Fondo per trattamento di fine rapporto dipendenti**	€.	0	0	0	0				0		0

				Valore netto al 31/12/2024	Valore netto al 31/12/2025	Variazione	Consistenza iniziale	Giroconti per riclassifica saldi di apertura su nuovi conti SP (+/-)	Accantonamenti d'esercizio	Riclassifiche d'esercizio (+/-)	Utilizzi d'esercizio	Ulteriori trasferimenti / aggiornamenti LR23/2015	Consistenza finale
6060300000000.00	3.30.30.00.000.00.00.000	C.III) FONDO PER TRATTAMENTI DI QUIESCIENZA E SIMILI	€.	0	0	0	0				0		0

7000000000000.00	3.40.00.00.000.00.00.000	**D) DEBITI**	€.	**1.516,770**	**1.883,493**	366,723	**1.516,770**	**0**	**0**	**0**	**8.767,436**	**0**	**895,609**	**7.505,104**	**1.883,493**	**1.031,362**	**0**	**129,176**	**5,176**	**79,860**	**406,949**	**1.262,332**	**1.883,493**	**0**	**0**

				Valore netto al 31/12/2024	Valore netto al 31/12/2025	Variazione	Valore iniziale	Giroconti per riclassifica saldi di apertura su nuovi conti SP (+/-)	Di cui per acquisto cespiti (iniziale)	Incrementi dell'esercizio: Giroconti debiti es. preced. (riclassific. e rettifiche)(+/-)	Incrementi dell'esercizio: Incrementi dell'esercizio	Ulteriori trasferimenti / aggiornamenti LR23/2015	Decrementi dell'esercizio: Decrementi per valori sorti in es. precedenti	Decrementi dell'esercizio: Decrementi per valori sorti nell'esercizio	Valore finale	Di cui Fatture da ricevere	Di cui per acquisto cespiti (finale)	VALORE DEI DEBITI AL 31/12/2025 PER ANNO DI FORMAZIONE: Anno X-4 e precedenti	Anno X-3	Anno X-2	Anno X-1	Anno X	Debiti al 31/12/2025 per scadenza: Entro 12 mesi	Tra 1 e 5 anni	Oltre 5 anni
7010010000000.00	3.40.10.00.000.00.00.000	**D.I. Debiti per Mutui passivi**	€.	0	0	**0**	0								0							0	0		
		Affronte di mutui o finanziamenti indicare se sono state prestate garanzie reali su beni di proprietà aziendale per garantire i debiti.																							
7020000000000.00	3.40.20.00.000.00.00.000	**D.II. Debiti v/Stato**	€.	**76,701**	**0**	**(76,701)**	**76,701**	**0**	**0**	**0**	**0**	**0**	**76,701**	**0**	**0**	**0**	**0**	**0**	**0**	**0**	**0**	**0**	**0**	**0**	**0**

COD_CGE_NI	COD_CGE_NI_OLD	Descrizione		Valore netto al 31/12/2024	Valore netto al 31/12/2025	Variazione	Valore iniziale	Giroconti per riclassifica saldi di apertura su nuovi conti SP (+/-)	Di cui per acquisto cespiti (iniziale)	Incrementi dell'esercizio: Giroconti debiti es. preced. (riclassific. e rettifiche)(+/-)	Incrementi dell'esercizio: Incrementi dell'esercizio	Ulteriori trasferimenti / aggiornamenti LR23/2015	Decrementi dell'esercizio: Decrementi per valori sorti in es. precedenti	Decrementi dell'esercizio: Decrementi per valori sorti nell'esercizio	Valore finale	Di cui Fatture da ricevere	Di cui per acquisto cespiti (finale)	VALORE DEI DEBITI AL 31/12/2025 PER ANNO DI FORMAZIONE: Anno X-4 e precedenti	Anno X-3	Anno X-2	Anno X-1	Anno X	Debiti al 31/12/2025 per scadenza: Entro 12 mesi	Tra 1 e 5 anni	Oltre 5 anni
7020010000000.00	3.40.20.10.000.00.00.000	D.II.1) Debiti v/Stato per mobilità passiva extraregionale	€.	0	0	0	0								0							0	0		
7020020000000.00	3.40.20.20.000.00.00.000	D.II.2) Debiti v/Stato per mobilità passiva internazionale	€.	0	0	0	0								0							0	0		
7020030000000.00	3.40.20.30.000.00.00.000	D.II.3) Acconto quota FSR v/Stato	€.	0	0	0	0								0							0	0		
7020040000000.00	3.40.20.40.000.00.00.000	D.II.4) Debiti v/Stato per restituzione finanziamenti - per ricerca	€.	0	0	0	0								0							0	0		
7020050000000.00	3.40.20.50.000.00.00.000	D.II.5) Altri debiti v/Stato - Ministeri	€.	76,701	0	(76,701)	76,701						76,701		0							0	0		
7030000000000.00	3.40.30.00.000.00.00.000	**D.III. Debiti v/Regione**	€.	**0**	**0**	**0**	**0**	**0**	**0**	**0**	**0**	**0**	**0**	**0**	**0**	**0**	**0**	**0**	**0**	**0**	**0**	**0**	**0**	**0**	**0**

COD_CGE_NI	COD_CGE_NI_OLD	Descrizione		Valore netto al 31/12/2024	Valore netto al 31/12/2025	Variazione	Valore iniziale	Giroconti per riclassifica saldi di apertura su nuovi conti SP (+/-)	Di cui per acquisto cespiti (iniziale)	Incrementi dell'esercizio: Giroconti debiti es. preced. (riclassific. e rettifiche)(+/-)	Incrementi dell'esercizio: Incrementi dell'esercizio	Ulteriori trasferimenti / aggiornamenti LR23/2015	Decrementi dell'esercizio: Decrementi per valori sorti in es. precedenti	Decrementi dell'esercizio: Decrementi per valori sorti nell'esercizio	Valore finale	Di cui Fatture da ricevere	Di cui per acquisto cespiti (finale)	VALORE DEI DEBITI AL 31/12/2025 PER ANNO DI FORMAZIONE: Anno X-4 e precedenti	Anno X-3	Anno X-2	Anno X-1	Anno X	Debiti al 31/12/2025 per scadenza: Entro 12 mesi	Tra 1 e 5 anni	Oltre 5 anni
7030010000000.00	3.40.30.10.000.00.00.000	D.III.1) Debiti v/Regione o Provincia Autonoma per finanziamenti - GSA	€.	0	0	0	0								0							0	0		
7030020000000.00	3.40.30.15.000.00.00.000	D.III.2) Debiti v/Regione o Provincia Autonoma per finanziamenti	€.	0	0	0	0								0							0	0		
7030030000000.00	3.40.30.20.000.00.00.000	D.III.3) Debiti v/Regione o Provincia Autonoma per mobilità passiva intraregionale	€.	0	0	0	0								0							0	0		
7030040000000.00	3.40.30.30.000.00.00.000	D.III.4) Debiti v/Regione o Provincia Autonoma per mobilità passiva extraregionale	€.	0	0	0	0								0							0	0		
7030050000000.00	3.40.30.35.000.00.00.000	D.III.5) Debiti v/Regione o Provincia Autonoma per mobilità passiva internazionale	€.	0	0	0	0								0							0	0		
7030060000000.00	3.40.30.40.000.00.00.000	D.III.6) Acconto quota FSR da Regione o Provincia Autonoma	€.	0	0	0	0								0							0	0		
7030070000000.00	3.40.30.45.000.00.00.000	D.III.7) Acconto da Regione o Provincia Autonoma per anticipazione ripiano disavanzo programmato dei Piani aziendali di cui all'art. 1, comma 528, L. 208/2015	€.	0	0	0	0								0							0	0		
7030080000000.00	3.40.30.46.000.00.00.000	D.III.8) Debiti v/Regione o Provincia Autonoma per contributi L. 210/92	€.	0	0	0	0								0							0	0		
7030090000000.00	3.40.30.47.000.00.00.000	D.III.9) Altri debiti v/Regione o Provincia Autonoma – GSA	€.	0	0	0	0								0							0	0		
7030100100000.00	3.40.30.50.000.00.00.000	D.III.10.a) Altri debiti v/Regione o Provincia Autonoma	€.	0	0	0	0								0							0	0		
7030100200000.00	3.40.30.60.000.00.00.000	D.III.10.b) Altri debiti v/s Regione per restituzione annualità 2011 e precedenti	€.	0	0	0	0								0							0	0		
7030100300000.00	3.40.30.70.000.00.00.000	D.III.10.c) Debiti vs Regione per recuperi prestazioni STP	€.	0	0	0	0								0							0	0		

				Valore netto al 31/12/2024	Valore netto al 31/12/2025	Variazione	Valore iniziale	Giroconti per riclassifica saldi di apertura su nuovi conti SP (+/-)	Di cui per acquisto cespiti (iniziale)	Incrementi dell'esercizio: Giroconti debiti es. preced. (riclassific. e rettifiche)(+/-)	Incrementi dell'esercizio: Incrementi dell'esercizio	Ulteriori trasferimenti / aggiornamenti LR23/2015	Decrementi dell'esercizio: Decrementi per valori sorti in es. precedenti	Decrementi dell'esercizio: Decrementi per valori sorti nell'esercizio	Valore finale	Di cui Fatture da ricevere	Di cui per acquisto cespiti (finale)	VALORE DEI DEBITI AL 31/12/2025 PER ANNO DI FORMAZIONE: Anno X-4 e precedenti	Anno X-3	Anno X-2	Anno X-1	Anno X	Debiti al 31/12/2025 per scadenza: Entro 12 mesi	Tra 1 e 5 anni	Oltre 5 anni
7040000000000.00	3.40.40.00.000.00.00.000	**D.IV. Debiti v/Comuni**	€.	**0**	**0**	**0**	**0**								0							0	0		
7050000000000.00	3.40.50.00.000.00.00.000	**D.V. Debiti v/Aziende sanitarie pubbliche**	€.	**73,668**	**101,163**	**27,495**	**73,668**	**0**	**0**	**0**	**27,495**	**0**	**0**	**0**	**101,163**	**30,826**	**0**	**0**	**0**	**70,337**	**3,331**	**27,495**	**101,163**	**0**	**0**

COD_CGE_NI	COD_CGE_NI_OLD	Descrizione		Valore netto al 31/12/2024	Valore netto al 31/12/2025	Variazione	Valore iniziale	Giroconti per riclassifica saldi di apertura su nuovi conti SP (+/-)	Di cui per acquisto cespiti (iniziale)	Incrementi dell'esercizio: Giroconti debiti es. preced. (riclassific. e rettifiche)(+/-)	Incrementi dell'esercizio: Incrementi dell'esercizio	Ulteriori trasferimenti / aggiornamenti LR23/2015	Decrementi dell'esercizio: Decrementi per valori sorti in es. precedenti	Decrementi dell'esercizio: Decrementi per valori sorti nell'esercizio	Valore finale	Di cui Fatture da ricevere	Di cui per acquisto cespiti (finale)	VALORE DEI DEBITI AL 31/12/2025 PER ANNO DI FORMAZIONE: Anno X-4 e precedenti	Anno X-3	Anno X-2	Anno X-1	Anno X	Debiti al 31/12/2025 per scadenza: Entro 12 mesi	Tra 1 e 5 anni	Oltre 5 anni
7050100000000.00	3.40.50.10.000.00.00.000	D.V.1) Debiti v/Aziende sanitarie pubbliche della Regione	€.	73,668	101,163	27,495	73,668	0	0	0	27,495	0	0	0	101,163	30,826	0	0	0	70,337	3,331	27,495	101,163	0	0
7050101000000.00	3.40.50.10.010.00.00.000	D.V.1.a) Debiti v/Aziende sanitarie pubbliche della Regione - per quota FSR	€.	0	0	0	0	0	0	0	0	0	0	0	0	0	0	0	0	0	0	0	0	0	0
7050101010000.00	3.40.50.10.010.011.00.000	D.V.1.a.2) Debiti v/ATS della Regione - per quota FSR	€.	0	0	0	0								0							0	0		
7050101010400.00	3.40.50.10.010.021.00.000	D.V.1.a.4) Debiti v/ASST della Regione - per quota FSR	€.	0	0	0	0								0							0	0		
7050101010500.00	3.40.50.10.010.030.00.000	D.V.1.a.5) Debiti v/IRCCS - Fondazioni di dir. Pubblico della Regione - per quota FSR	€.	0	0	0	0								0							0	0		
7050101010600.00	3.40.50.10.010.040.00.000	D.V.1.a.7) Debiti v/Aziende sanitarie pubbliche della Regione - contributi Indistinti Finalizzati	€.	0	0	0	0								0							0	0		
7050101200000.00	3.40.50.10.020.00.00.000	D.V.1.b) Debiti v/Aziende sanitarie pubbliche della Regione - per finanziamento sanitario aggiuntivo corrente LEA	€.	0	0	0	0								0							0	0		
7050103000000.00	3.40.50.10.030.00.00.000	D.V.1.c) Debiti v/Aziende sanitarie pubbliche della Regione - per finanziamento sanitario aggiuntivo corrente extra LEA	€.	0	0	0	0								0							0	0		
7050104000000.00	3.40.50.10.040.00.00.000	D.V.1.d) Debiti v/Aziende sanitarie pubbliche della Regione - per mobilità in compensazione	€.	0	0	0	0	0	0	0	0	0	0	0	0	0	0	0	0	0	0	0	0	0	0
7050104001000.00	3.40.50.10.040.010.00.000	Debiti verso Aziende Sanitarie Locali della Regione per mobilità intraregionale	€.	0	0	0	0								0							0	0		
7050104002000.00	3.40.50.10.040.011.00.000	D.V.1.d.1) Debiti verso Agenzie Tutela Salute della Regione per mobilità intraregionale	€.	0	0	0	0								0							0	0		
7050104003000.00	3.40.50.10.040.020.00.000	D.V.1.d.2) Debiti verso Aziende Sanitarie Locali della regione per anticipi mobilità attiva privata extraregione	€.	0	0	0	0								0							0	0		
7050105000000.00	3.40.50.10.050.00.00.000	D.V.1.e) Debiti v/Aziende sanitarie pubbliche della Regione - per mobilità non in compensazione	€.	0	0	0	0								0							0	0		
7050106000000.00	3.40.50.10.060.00.00.000	D.V.1.f) Debiti v/Aziende sanitarie pubbliche della Regione - per altre prestazioni	€.	73,668	101,163	27,495	73,668	0	0	0	27,495	0	0	0	101,163	30,826	0	0	0	70,337	3,331	27,495	101,163	0	0
7050106020000.00	3.40.50.10.060.011.00.000	D.V.1.f.1) Debiti verso Agenzie Tutela Salute della Regione	€.	0	0	0	0								0							0	0		
7050106040000.00	3.40.50.10.060.021.00.000	D.V.1.f.2) Debiti verso Aziende Socio-Sanitarie Territoriali della Regione	€.	0	0	0	0								0							0	0		
7050106090000.00	3.40.50.10.060.030.00.000	D.V.1.f.3) Debiti verso IRCCS e Fondazioni di diritto pubblico della Regione	€.	73,668	101,163	27,495	73,668				27,495				101,163	30,826				70,337	3,331	27,495	101,163		
7050106060000.00	3.40.50.10.070.00.00.000	D.V.1.g) Debiti v/ATS per operazioni di conferimento/scorporo LR23/2015	€.	0	0	0	0								0							0	0		
7050106070000.00	3.40.50.10.080.00.00.000	D.V.1.h) Debiti v/ASST per operazioni di conferimento/scorporo LR23/2015	€.	0	0	0	0								0							0	0		
7050107000000.00	3.40.50.10.090.00.00.000	D.V.1.i) Debiti v/Aziende sanitarie pubbliche della Regione - altre prestazioni per STP	€.	0	0	0	0								0							0	0		
7050108001000.00	3.40.50.10.100.010.00.000	D.V.1.h) Debiti v/ATS - per Contributi da Aziende sanitarie pubbliche della Regione o Prov. Aut. (extra fondo)	€.	0	0	0	0								0							0	0		
7050108002000.00	3.40.50.10.100.020.00.000	D.V.1.i) Debiti v/ASST - per Contributi da Aziende sanitarie pubbliche della Regione o Prov. Aut. (extra fondo)	€.	0	0	0	0								0							0	0		
7050108003000.00	3.40.50.10.100.030.00.000	D.V.1.j) Debiti v/IRCCS - per Contributi da Aziende sanitarie pubbliche della Regione o Prov. Aut. (extra fondo)	€.	0	0	0	0								0							0	0		
7050109000000.00	3.40.50.10.110.000.00.000	D.V.1.k) Debiti v/Aziende sanitarie pubbliche della Regione - per contributi L. 210/92	€.	0	0	0	0								0							0	0		
7050200000000.00	3.40.50.20.000.00.00.000	D.V.2) Debiti v/Aziende sanitarie pubbliche Extraregione	€.	0	0	0	0	0	0	0	0	0	0	0	0	0	0	0	0	0	0	0	0	0	0
7050201000000.00	3.40.50.20.010.00.00.000	D.V.2.1) Debiti v/Aziende sanitarie pubbliche di altre Regioni per Mobilità passiva non compensata - Altre prestazioni	€.	0	0	0	0								0							0	0		
7050202000000.00	3.40.50.20.020.00.00.000	D.V.2.2) Debiti v/Aziende sanitarie pubbliche di altre Regioni - Altro	€.	0	0	0	0								0							0	0		
7050300000000.00	3.40.50.30.000.00.00.000	D.V.3) Debiti v/Aziende sanitarie pubbliche della Regione per versamenti c/patrimonio netto	€.	0	0	0	0	0	0	0	0	0	0	0	0	0	0	0	0	0	0	0	0	0	0
7050301000000.00	3.40.50.30.100.00.00.000	D.V.3.a) Debiti v/Aziende sanitarie pubbliche della Regione per versamenti c/patrimonio netto - finanziamenti per investimenti	€.	0	0	0	0								0							0	0		
7050302000000.00	3.40.50.30.200.00.00.000	D.V.3.b) Debiti v/Aziende sanitarie pubbliche della Regione per versamenti c/patrimonio netto - incremento fondo dotazione	€.	0	0	0	0								0							0	0		
7050303000000.00	3.40.50.30.300.00.00.000	D.V.3.c) Debiti v/Aziende sanitarie pubbliche della Regione per versamenti c/patrimonio netto - ripiano perdite	€.	0	0	0	0								0							0	0		
7050304000000.00	3.40.50.30.400.00.00.000	D.V.3.d) Debiti v/Aziende sanitarie pubbliche della Regione per anticipazione ripiano disavanzo programmato dei Piani aziendali di cui all'art. 1, comma 528, L. 208/2015	€.	0	0	0	0								0							0	0		
7050305000000.00	3.40.50.30.500.00.00.000	D.V.3.e) Debiti v/Aziende sanitarie pubbliche della Regione per versamenti c/patrimonio netto - altro	€.	0	0	0	0								0							0	0		
7060000000000.00	3.40.60.00.000.00.00.000	**D.VI. DEBITI V/ SOCIETA' PARTECIPATE E/O ENTI DIPENDENTI DELLA REGIONE**	€.	**0**	**0**	**0**	**0**	**0**	**0**	**0**	**0**	**0**	**0**	**0**	**0**	**0**	**0**	**0**	**0**	**0**	**0**	**0**	**0**	**0**	**0**

Incrementi dell'esercizio | Decrementi dell'esercizio | VALORE DEI DEBITI AL 31/12/2025 PER ANNO DI FORMAZIONE | Debiti al 31/12/2025 per scadenza

COD_COGE_NI	COD_COGE_NI_OLD	Descrizione		Valore netto al 31/12/2024	Valore netto al 31/12/2025	Variazione	Valore iniziale	Giroconti per riclassifica saldi di apertura su nuovi conti SP (+/-)	Di cui per acquisto cespiti (iniziale)	Giroconti debiti es. preced. (riclassific. e rettifiche)(+/-)	Incrementi dell'esercizio	Ulteriori trasferimenti / aggiornamenti LR23/2015	Decrementi per valori sorti in es. precedenti	Decrementi per valori sorti nell'esercizio	Valore finale	Di cui Fatture da ricevere	Di cui per acquisto cespiti (finale)	Anno X-4 e precedenti	Anno X-3	Anno X-2	Anno X-1	Anno X	Entro 12 mesi	Tra 1 e 5 anni	Oltre 5 anni
706010100000000	3.40.60.10.0.00.000.00.000	D.VI.1) Debiti v/enti regionali	€.	0	0	0	0	0	0	0	0	0	0	0	0	0	0	0	0	0	0	0	0	0	0
706010100000000	3.40.60.10.0.10.000.00.000	D.VI.1) Debiti v/Arpa	€.	0	0	0	0								0							0	0		
706010200000000	3.40.60.10.0.20.000.00.000	D.VI.2) Debiti v/altri Enti regionali	€.	0	0	0	0								0							0	0		
706020000000000	3.40.60.20.0.00.000.00.000	D.VI.2) Debiti v/sperimentazioni gestionali	€.	0	0	0	0								0							0	0		
706030000000000	3.40.60.30.0.00.000.00.000	D.VI.3) Debiti v/altre partecipate	€.	0	0	0	0	0	0	0	0	0	0	0	0	0	0	0	0	0	0	0	0	0	0
706030100000000	3.40.60.30.0.10.000.00.000	D.VI.3.1) Debiti v/soc.ietà controllate	€.	0	0	0	0								0							0	0		
706030200000000	3.40.60.30.0.20.000.00.000	D.VI.3.2) Debiti v/soc.ietà collegate	€.	0	0	0	0								0							0	0		

RLS.C.R.I.B.A.

010000000000	3.40.70.00.0.000.000.00.000	**D.VII. Debiti v/Fornitori**	€.	1,142,748	1,663,957	521,217	1,142,748	0	0	0	7,776,275	0	598,247	6,656,813	1,663,957	992,536	0	126,176	5,176	9,523	403,618	1,119,464	1,663,957	0	0

COD_COGE_NI	COD_COGE_NI_OLD	Descrizione		Valore netto al 31/12/2024	Valore netto al 31/12/2025	Variazione	Valore iniziale	Giroconti per riclassifica saldi di apertura su nuovi conti SP (+/-)	Di cui per acquisto cespiti (iniziale)	Incrementi dell'esercizio: Giroconti debiti es. preced. (riclassific. e rettifiche)(+/-)	Incrementi dell'esercizio: Incrementi dell'esercizio	Ulteriori trasferimenti / aggiornamenti LR23/2015	Decrementi dell'esercizio: Decrementi per valori sorti in es. precedenti	Decrementi dell'esercizio: Decrementi per valori sorti nell'esercizio	Valore finale	Di cui Fatture da ricevere	Di cui per acquisto cespiti (finale)	VALORE DEI DEBITI AL 31/12/2025 PER ANNO DI FORMAZIONE: Anno X-4 e precedenti	Anno X-3	Anno X-2	Anno X-1	Anno X	Debiti al 31/12/2025 per scadenza: Entro 12 mesi	Tra 1 e 5 anni	Oltre 5 anni
7070101000000.00	3.40.70.10.0.000.000.00.000	D.VII.1) Debiti verso erogatori (privati accreditati e convenzionati) di prestazioni sanitarie	€.	99,518	129,550	30,032	99,518	0	0	0	735,071	0	0	705,039	129,550	0	0	99,518	0	0	0	30,032	129,550	0	0
7070101001000.00	3.40.70.10.0.010.000.00.000	D.VII.1.1) Debiti verso Aziende sanitarie private (sanità)		99,518	129,550	30,032	99,518				735,071			705,039	129,550			99,518				30,032	129,550		
7070101002000.00	3.40.70.10.0.020.000.00.000	D.VII.1.2) Debiti verso Aziende e Enti socio-sanitari pubblici (assi)		0	0	0	0								0							0	0		
7070101003000.00	3.40.70.10.0.030.000.00.000	D.VII.1.3) Debiti verso Aziende e Enti socio-sanitari privati (assi)		0	0	0	0								0							0	0		
7070101004000.00	3.40.70.10.0.040.000.00.000	D.VII.1.4) Debiti verso Farmacie convenzionate		0	0	0	0								0							0	0		
7070101005000.00	3.40.70.10.0.050.000.00.000	D.VII.1.5) Debiti verso MMG, PLS e MCA		0	0	0	0								0							0	0		
7070101006000.00	3.40.70.10.0.060.000.00.000	D.VII.1.6) Debiti verso erogatori sanitari privati per mobilità attiva privata extraregione		0	0	0	0								0							0	0		
7070102000000.00	3.40.70.10.0.70.000.00.000	D.VII.1.b) Note di credito da ricevere (privati accreditati e convenzionati)		0	0	0	0								0							0	0		
7070200000000.00	3.40.70.20.0.000.000.00.000	D.VII.2) Debiti verso altri Fornitori		1,043,222	1,534,407	491,185	1,043,222	0	0	0	7,041,204	0	598,247	5,951,772	1,534,407	992,536	0	26,658	5,176	9,523	403,618	1,089,432	1,534,407	0	0
7070201000000.00	3.40.70.20.1.000.000.00.000	D.VII.2) Debiti verso Fornitori di Beni e Altri servizi sanitari		377,575	1,108,624	731,049	377,575			488,944	5,967,247		130,070	5,595,072	1,108,624	580,257		26,658	5,176	9,523	206,148	861,119	1,108,624		
7070201002000.00	3.40.70.20.0.200.000.00.000	D.VII.2) Debiti verso Fornitori di Beni e Servizi non sanitari		665,647	425,783	(239,864)	665,647			(488,944)	1,073,957		468,177	356,700	425,783	412,279					197,470	228,313	425,783		
7070202000000.00	3.40.70.20.0.30.000.00.000	D.VII.2.b) note di credito da ricevere (altri fornitori)		0	0	0	0								0							0	0		

				Valore netto al 31/12/2024	Valore netto al 31/12/2025	Variazione	Valore iniziale	Giroconti per riclassifica saldi di apertura su nuovi conti SP (+/-)	Di cui per acquisto cespiti (iniziale)	Incrementi dell'esercizio: Giroconti debiti es. preced. (riclassific. e rettifiche)(+/-)	Incrementi dell'esercizio: Incrementi dell'esercizio	Ulteriori trasferimenti / aggiornamenti LR23/2015	Decrementi dell'esercizio: Decrementi per valori sorti in es. precedenti	Decrementi dell'esercizio: Decrementi per valori sorti nell'esercizio	Valore finale	Di cui Fatture da ricevere	Di cui per acquisto cespiti (finale)	VALORE DEI DEBITI AL 31/12/2025 PER ANNO DI FORMAZIONE: Anno X-4 e precedenti	Anno X-3	Anno X-2	Anno X-1	Anno X	Debiti al 31/12/2025 per scadenza: Entro 12 mesi	Tra 1 e 5 anni	Oltre 5 anni
7080000000000.00	3.40.80.00.0.000.000.00.000	**D.VIII. Debiti v/Istituto tesoriere**	€.	0	0	0	0								0										

Per i c/c presso Istituto tesoriere sono vietate le compensazioni, pertanto in questa voce vanno indicati esclusivamente i c/c con saldo passivo al 31/12.

				Valore netto al 31/12/2024	Valore netto al 31/12/2025	Variazione	Valore iniziale	Giroconti per riclassifica saldi di apertura su nuovi conti SP (+/-)	Di cui per acquisto cespiti (iniziale)	Incrementi dell'esercizio: Giroconti debiti es. preced. (riclassific. e rettifiche)(+/-)	Incrementi dell'esercizio: Incrementi dell'esercizio	Ulteriori trasferimenti / aggiornamenti LR23/2015	Decrementi dell'esercizio: Decrementi per valori sorti in es. precedenti	Decrementi dell'esercizio: Decrementi per valori sorti nell'esercizio	Valore finale	Di cui Fatture da ricevere	Di cui per acquisto cespiti (finale)	VALORE DEI DEBITI AL 31/12/2025 PER ANNO DI FORMAZIONE: Anno X-4 e precedenti	Anno X-3	Anno X-2	Anno X-1	Anno X	Debiti al 31/12/2025 per scadenza: Entro 12 mesi	Tra 1 e 5 anni	Oltre 5 anni
7090000000000.00	3.40.90.00.0.000.000.00.000	**D.IX. Debiti Tributari**	€.	21,120	63,978	42,858	21,120				63,978		21,120		63,978							63,978	63,978		

				Valore netto al 31/12/2024	Valore netto al 31/12/2025	Variazione	Valore iniziale	Giroconti per riclassifica saldi di apertura su nuovi conti SP (+/-)	Di cui per acquisto cespiti (iniziale)	Incrementi dell'esercizio: Giroconti debiti es. preced. (riclassific. e rettifiche)(+/-)	Incrementi dell'esercizio: Incrementi dell'esercizio	Ulteriori trasferimenti / aggiornamenti LR23/2015	Decrementi dell'esercizio: Decrementi per valori sorti in es. precedenti	Decrementi dell'esercizio: Decrementi per valori sorti nell'esercizio	Valore finale	Di cui Fatture da ricevere	Di cui per acquisto cespiti (finale)	VALORE DEI DEBITI AL 31/12/2025 PER ANNO DI FORMAZIONE: Anno X-4 e precedenti	Anno X-3	Anno X-2	Anno X-1	Anno X	Debiti al 31/12/2025 per scadenza: Entro 12 mesi	Tra 1 e 5 anni	Oltre 5 anni
7100000000000.00	3.40.93.00.0.000.000.00.000	**D.X. Debiti v/Istituti previdenziali, assistenziali e sicurezza sociale**	€.	0	0	0	0								0							0	0		

7110000000000.00	3.40.95.00.0.000.000.00.000	**D.XI. Debiti v/Altri**	€.	202,541	54,395	(148,146)	202,541	0	0		899,688	0	199,541	848,293	54,395	8,000	0	3,000	0	0	0	51,395	54,395	0	0

COD_COGE_NI	COD_COGE_NI_OLD	Descrizione		Valore netto al 31/12/2024	Valore netto al 31/12/2025	Variazione	Valore iniziale	Giroconti per riclassifica saldi di apertura su nuovi conti SP (+/-)	Di cui per acquisto cespiti (iniziale)	Incrementi dell'esercizio: Giroconti debiti es. preced. (riclassific. e rettifiche)(+/-)	Incrementi dell'esercizio: Incrementi dell'esercizio	Ulteriori trasferimenti / aggiornamenti LR23/2015	Decrementi dell'esercizio: Decrementi per valori sorti in es. precedenti	Decrementi dell'esercizio: Decrementi per valori sorti nell'esercizio	Valore finale	Di cui Fatture da ricevere	Di cui per acquisto cespiti (finale)	VALORE DEI DEBITI AL 31/12/2025 PER ANNO DI FORMAZIONE: Anno X-4 e precedenti	Anno X-3	Anno X-2	Anno X-1	Anno X	Debiti al 31/12/2025 per scadenza: Entro 12 mesi	Tra 1 e 5 anni	Oltre 5 anni
7110100000000.00	3.40.95.10.0.000.000.00.000	D.XI.1) Debiti v/altri finanziatori	€.	0	0	0	0								0							0	0		
7110200000000.00	3.40.95.20.0.000.000.00.000	D.XI.2) Debiti v/dipendenti	€.	0	0	0	0	0	0	0	0	0	0	0	0	0	0	0	0	0	0	0	0	0	0
7110201000000.00	3.40.95.20.0.10.000.00.000	D.XI.2.a) Debiti verso dipendenti	€.				0																		
7110202000000.00	3.40.95.20.0.10.100.00.000	D.XI.2.a.1) Debiti verso dipendenti per libera professione	€.	0	0	0	0								0							0	0		
7110203000000.00	3.40.95.20.0.10.200.00.000	D.XI.2.a.2) Debiti verso dipendenti altro	€.	0	0	0	0								0							0	0		
7110204000000.00	3.40.95.20.0.20.000.00.000	D.XI.2.b) Debiti verso dipendenti per rinnovi contrattuali	€.	0	0	0	0								0							0	0		
7110205000000.00	3.40.95.20.0.30.000.00.000	D.XI.2.c) Liquidazioni a dipendenti	€.	0	0	0	0								0							0	0		
7110206000000.00	3.40.95.20.0.40.000.00.000	D.XI.2.d) Debiti per ferie non godute	€.	0	0	0	0								0							0	0		
7110300000000.00	3.40.95.30.0.000.000.00.000	D.XI.3) Debiti v/gestioni liquidatorie/stralcio	€.	0	0	0	0								0							0	0		
7110400000000.00	3.40.95.40.0.000.000.00.000	D.XI.4) Altri debiti diversi	€.	202,541	54,395	-148,146	202,541	0	0	0	899,688	0	199,541	848,293	54,395	8,000	0	3,000	0	0	0	51,395	54,395	0	0
7130401000000.00	3.40.95.40.0.10.000.00.000	D.XI.4.a) Altri debiti diversi - V/Privati	€.	520	8,000	7,480	520				8,000		520		8,000	8,000						8,000	8,000		
7130402000000.00	3.40.95.40.0.20.000.00.000	D.XI.4.b) Altri debiti diversi - V/Enti Pubblici	€.	202,021	46,395	(155,626)	202,021				891,688		199,021	848,293	46,395			3,000				43,395	46,395		
7130403000000.00	3.40.95.40.0.30.000.00.000	D.XI.4.c) Altri debiti diversi - V/Gestioni interne	€.	0	0	0	0	0	0	0	0	0	0	0	0	0	0	0	0	0	0	0	0	0	0
7130403001000.00	3.40.95.40.0.30.010.00.000	D.XI.4.c.1) Debiti verso Bilancio Sanitario	€.	0	0	0	0								0							0	0		
7130403002000.00	3.40.95.40.0.30.020.00.000	Debiti verso Bilancio A.S.S.I.	€.	0	0	0	0								0							0	0		
7130403003000.00	3.40.95.40.0.30.030.00.000	D.XI.4.c.2) Debiti verso Bilancio Sociale	€.	0	0	0	0								0							0	0		
7130403004000.00	3.40.95.40.0.30.040.00.000	D.XI.4.c.3) Debiti verso Bilancio Ricerca	€.	0	0	0	0								0							0	0		

8000000000000.00	3.50.00.00.0.000.000.00.000	**II) RATEI E RISCONTI PASSIVI**	€.	0	0	0

8010100000000.00	3.50.10.00.0.000.000.00.000	**II.I Ratei passivi**	€.	0	0	0	0	0	0	0

COD_COGE_NI	COD_COGE_NI_OLD	Descrizione		Valore netto al 31/12/2024	Valore netto al 31/12/2025	Variazione	Valore netto al 31/12/2024	Giroconti per riclassifica saldi di apertura su nuovi conti SP (+/-)	Entro 12 mesi (2025)	Oltre 12 mesi (2025)
8010101000000.00	3.50.10.10.0.000.000.00.000	II.I.1) Ratei passivi v/terzi	€.	0	0	0	0		0	0
8010200000000.00	3.50.10.20.0.000.000.00.000	II.I.2) Ratei passivi v/Aziende sanitarie pubbliche della Regione	€.	0	0	0	0		0	0
8010201000000.00	3.50.10.20.0.10.000.00.000	Degenze in corso Ast/Ao/Fondazioni della Regione	€.	0	0	0	0			
8010202000000.00	3.50.10.20.0.11.000.00.000	II.I.2.a) Degenze in corso ats/assi/Fondazioni della Regione	€.	0	0	0	0			
8010203000000.00	3.50.10.20.0.20.000.00.000	II.I.2.b) Degenze in corso altre Aziende sanitarie Extraregione	€.	0	0	0	0			
8010204000000.00	3.50.10.20.0.90.000.00.000	Ratei passivi verso Ast/Ao/Fondazioni della Regione	€.	0	0	0	0			
8010205000000.00	3.50.10.20.091.000.00.000	II.I.2.c) Ratei passivi verso ats/ass/Fondazioni della Regione	€.	0	0	0	0			
		Per Input ratei passivi v/terzi vedi tabelle foglio Dettaglio_SP-San (Riga C426)								

8020000000000.00	3.50.20.00.0.000.000.00.000	**II.II Risconti passivi**	€.	0	0	0	0	0	0	0

COD_COGE_NI	COD_COGE_NI_OLD	Descrizione		Valore netto al 31/12/2024	Valore netto al 31/12/2025	Variazione	Valore netto al 31/12/2024	Giroconti per riclassifica saldi di apertura su nuovi conti SP (+/-)	Entro 12 mesi (2025)	Oltre 12 mesi (2025)
8020100000000.00	3.50.20.10.0.000.000.00.000	II.II.1) Risconti passivi v/terzi	€.	0	0	0	0		0	0
8020200000000.00	3.50.20.20.0.000.000.00.000	II.II.2) Risconti passivi v/Aziende sanitarie pubbliche della Regione	€.	0	0	0	0			
8020300000000.00	3.50.20.30.0.000.000.00.000	II.II.3) Risconti passivi - in attuazione dell'art.79, comma 1 sexies lettera c), del D.L. 112/2008, convertito con legge 133/2008 e della legge 23 dicembre 2009 n.191	€.	0	0	0	0			
		Per Input risconti passivi v/terzi vedi tabelle foglio Dettaglio_SP-San (Riga C456)								

9000000000000	1.60.00.00.000.000.00.000	**G) CONTI D'ORDINE**	€.	0	0	0		0		

COD_COGE_NI	COD_COGE_NI_OLD	Descrizione		Valore netto al 31/12/2024	Valore netto al 31/12/2025	Variazione	Valore iniziale	Giroconti per riclassifica saldi di apertura su nuovi conti SP (+/-)	Incrementi dell'esercizio	Decrementi dell'esercizio	Valore finale
9010000000000.00	3.60.10.00.0.000.000.00.000	G.I) Canoni di leasing ancora da pagare	€.	0	0	0	0				0
9020000000000.00	3.60.20.00.0.000.000.00.000	G.II) Depositi cauzionali	€.	0	0	0	0				0
9030000000000.00	3.60.30.00.0.000.000.00.000	G.III) Beni in comodato	€.	0	0	0	0				0
9040000000000.00	3.60.35.00.0.000.000.00.000	G.IV) CANONI DI PROJECT FINANCING ANCORA DA PAGARE	€.	0	0	0	0				0
9050000000000.00	3.60.40.00.0.000.000.00.000	G.V) Altri conti d'ordine	€.	0	0	0	0	0	0	0	0
9050100000000.00	3.60.40.10.0.000.000.00.000	G.V.1) Garanzie prestate (fideiussioni, avalli, altre garanzie personali e reali)	€.								
9050101000000.00	3.60.40.10.0.10.000.00.000	G.V.1.a) Garanzie prestate: di cui fidejussioni	€.	0	0	0	0				0
9050101002000.00	3.60.40.10.0.20.000.00.000	G.V.1.b) Garanzie prestate: di cui avalli	€.	0	0	0	0				0
9050101003000.00	3.60.40.10.0.30.000.00.000	G.V.1.c) Garanzie prestate: di cui altre garanzie personali e reali	€.	0	0	0	0				0
9050200000000.00	3.60.40.20.0.000.000.00.000	G.V.2) Garanzie ricevute (fideiussioni, avalli, altre garanzie personali e reali)	€.								
9050201000000.00	3.60.40.20.0.10.000.00.000	G.V.2.a) Garanzie ricevute: di cui fidejussioni	€.	0	0	0	0				0
9050202000000.00	3.60.40.20.0.20.000.00.000	G.V.2.b) Garanzie ricevute: di cui avalli	€.	0	0	0	0				0
9050202003000.00	3.60.40.20.0.30.000.00.000	G.V.2.c) Garanzie ricevute: di cui altre garanzie personali e reali	€.	0	0	0	0				0
9050202004000.00	3.60.40.25.0.000.000.00.000	G.V.3) Beni in contenzioso	€.	0	0	0	0				0
9050303000000.00	3.60.40.30.0.000.000.00.000	G.V.4) Altri impegni assunti	€.								
9050303001000.10	3.60.40.30.0.10.000.00.000	G.V.4.a) di cui contratti in service	€.	0	0	0	0				0
9050303002000.10	3.60.40.30.0.20.000.00.000	G.V.4.b) di cui conto visione	€.	0	0	0	0				0
9050303003000.10	3.60.40.30.0.30.000.00.000	G.V.4.c) di cui impegni contrattuali pluriennali	€.	0	0	0	0				0
9050303004000.10	3.60.40.30.0.40.000.00.000	G.V.4.d) di cui altro	€.	0	0	0	0				0

BOZZA U.B.A.

ATTIVITA' RICERCA

10101010000000	1.10.10.10.010.000.00.000	Costi di Impianto e ampliamento					
		DETTAGLIO COSTI D'IMPIANTO E DI AMPLIAMENTO	MOVIMENTI DELL'ESERCIZIO			ALTRE INFORMAZIONI	
		Descrizione composizione	Valore iniziale	Incrementi	Valore finale	Ragioni iscrizione	Estremi del verbale del Collegio Sindacale
10101010000000	1.10.10.10.010.000.00.000				0		
10101010000000	1.10.10.10.010.000.00.000				0		
10101010000000	1.10.10.10.010.000.00.000				0		
10101010000000	1.10.10.10.010.000.00.000				0		
10101010000000	1.10.10.10.010.000.00.000				0		
10101010000000	1.10.10.10.010.000.00.000				0		
10101010000000	1.10.10.10.010.000.00.000				0		
10101010000000	1.10.10.10.010.000.00.000				0		
10101010000000	1.10.10.10.010.000.00.000				0		
10101010000000	1.10.10.10.010.000.00.000				0		
10101010000000	1.10.10.10.010.000.00.000				0		
10101010000000	1.10.10.10.010.000.00.000				0		
10101010000000	1.10.10.10.010.000.00.000				0		
10101010000000	1.10.10.10.010.000.00.000				0		
10101010000000	1.10.10.10.010.000.00.000				0		
10101010000000	1.10.10.10.010.000.00.000				0		
10101010000000	1.10.10.10.010.000.00.000				0		
10101010000000	1.10.10.10.010.000.00.000				0		
10101010000000	1.10.10.10.010.000.00.000				0		
10101010000000	1.10.10.10.010.000.00.000				0		
			0	0	0	0	Quadratura OK!

10102010000000	1.10.10.20.010.000.00.000	Costi di Ricerca e svlluppo					
		DETTAGLIO COSTI DI RICERCA E SVILUPPO	MOVIMENTI DELL'ESERCIZIO			ALTRE INFORMAZIONI	
		Descrizione composizione	Valore iniziale	Incrementi	Valore finale	Ragioni iscrizione	Estremi del verbale del Collegio Sindacale
10102010000000	1.10.10.20.010.000.00.000				0		
10102010000000	1.10.10.20.010.000.00.000				0		
10102010000000	1.10.10.20.010.000.00.000				0		
10102010000000	1.10.10.20.010.000.00.000				0		
10102010000000	1.10.10.20.010.000.00.000				0		
10102010000000	1.10.10.20.010.000.00.000				0		
10102010000000	1.10.10.20.010.000.00.000				0		
10102010000000	1.10.10.20.010.000.00.000				0		
10102010000000	1.10.10.20.010.000.00.000				0		
10102010000000	1.10.10.20.010.000.00.000				0		
10102010000000	1.10.10.20.010.000.00.000				0		
10102010000000	1.10.10.20.010.000.00.000				0		
10102010000000	1.10.10.20.010.000.00.000				0		
10102010000000	1.10.10.20.010.000.00.000				0		
10102010000000	1.10.10.20.010.000.00.000				0		
10102010000000	1.10.10.20.010.000.00.000				0		
10102010000000	1.10.10.20.010.000.00.000				0		
10102010000000	1.10.10.20.010.000.00.000				0		
10102010000000	1.10.10.20.010.000.00.000				0		
			0	0	0	0	Quadratura OK!

DRAFT B.A.

10105050000000	1.10.10.50.050.000.00.000	Costi di Pubblicità capitalizzati					
		DETTAGLIO PUBBLICITA'	MOVIMENTI DELL'ESERCIZIO			ALTRE INFORMAZIONI	
		Descrizione composizione	Valore iniziale	Incrementi	Valore finale	Ragioni iscrizione	Estremi del verbale del Collegio Sindacale
10105050000000	1.10.10.50.050.000.00.000				0		
10105050000000	1.10.10.50.050.000.00.000				0		
10105050000000	1.10.10.50.050.000.00.000				0		
10105050000000	1.10.10.50.050.000.00.000				0		
10105050000000	1.10.10.50.050.000.00.000				0		
10105050000000	1.10.10.50.050.000.00.000				0		
10105050000000	1.10.10.50.050.000.00.000				0		
10105050000000	1.10.10.50.050.000.00.000				0		
10105050000000	1.10.10.50.050.000.00.000				0		
10105050000000	1.10.10.50.050.000.00.000				0		
10105050000000	1.10.10.50.050.000.00.000				0		
10105050000000	1.10.10.50.050.000.00.000				0		
10105050000000	1.10.10.50.050.000.00.000				0		
10105050000000	1.10.10.50.050.000.00.000				0		
10105050000000	1.10.10.50.050.000.00.000				0		
10105050000000	1.10.10.50.050.000.00.000				0		
10105050000000	1.10.10.50.050.000.00.000				0		
10105050000000	1.10.10.50.050.000.00.000				0		
10105050000000	1.10.10.50.050.000.00.000				0		
10105050000000	1.10.10.50.050.000.00.000				0		
			0	0	0	0	Quadratura OK!

		Dettaglio Altre Immobil. Materiali	Valore lordo (+)	F.do Amm.to (+)	Valore netto	
10208010060010	1.10.20.80.010.060.00.000	Beni non sterilizzati	0	0	0	Quadratura OK!
					0	0
					0	
					0	
					0	
					0	
					0	
					0	
					0	
					0	
					0	
					0	
					0	
					0	
10208010060020	1.10.20.80.010.062.00.000	Beni sterilizzati	0	0	0	Quadratura OK!
					0	0
					0	
					0	
					0	
					0	
					0	
					0	
					0	
					0	
					0	
					0	
					0	
					0	
					0	

R.E.C.R.I.B.A.

10209000000000	1.10.20.90.000.000.00.000	Elenco dei lavori relativi alle Immobilizzazioni materiali in corso di esecuzione	Tipologia finanziamento	MOVIMENTI DELL'ESERCIZIO			
				Valore iniziale	Incrementi	Giroconti, Riclassificazioni, Completamenti (+/-)	Valore finale
10209000000000	1.10.20.90.000.000.00.000						0
10209000000000	1.10.20.90.000.000.00.000						0
10209000000000	1.10.20.90.000.000.00.000						0
10209000000000	1.10.20.90.000.000.00.000						0
10209000000000	1.10.20.90.000.000.00.000						0
10209000000000	1.10.20.90.000.000.00.000						0
10209000000000	1.10.20.90.000.000.00.000						0
10209000000000	1.10.20.90.000.000.00.000						0
10209000000000	1.10.20.90.000.000.00.000						0
10209000000000	1.10.20.90.000.000.00.000						0
10209000000000	1.10.20.90.000.000.00.000						0
10209000000000	1.10.20.90.000.000.00.000						0
10209000000000	1.10.20.90.000.000.00.000						0
10209000000000	1.10.20.90.000.000.00.000						0
			0	Quadratura OK!		Totale	0

ELENCO PARTECIPAZIONI ISCRITTE NELLE IMMOBILIZZAZIONI FINANZIARIE

		ELENCO PARTECIPAZIONI	Sede	Forma giuridica	Capitale	% capitale pubblico	Patrimonio netto incluso riserve	Totale Attivo	Risultato di esercizio	% di possesso	Valore attribuito a bilancio	Criterio di valorizzazione (costo / PN)
10302010010000	1.10.30.20.010.010.00.000	Partecipazioni in imprese controllate:										
10302010010000	1.10.30.20.010.010.00.000											
10302010010000	1.10.30.20.010.010.00.000											
10302010010000	1.10.30.20.010.010.00.000											
10302010010000	1.10.30.20.010.010.00.000											
10302010010000	1.10.30.20.010.010.00.000											
10302010010000	1.10.30.20.010.010.00.000											
10302010010000	1.10.30.20.010.010.00.000											
10302010010000	1.10.30.20.010.010.00.000											
10302010010000	1.10.30.20.010.010.00.000											
10302010010000	1.10.30.20.010.010.00.000											
10302010010000	1.10.30.20.010.010.00.000											
10302010020000	1.10.30.20.010.015.00.000	Partecipazioni in imprese collegate:										
10302010020000	1.10.30.20.010.015.00.000											
10302010020000	1.10.30.20.010.015.00.000											
10302010020000	1.10.30.20.010.015.00.000											
10302010020000	1.10.30.20.010.015.00.000											
10302010020000	1.10.30.20.010.015.00.000											
10302010020000	1.10.30.20.010.015.00.000											
10302010020000	1.10.30.20.010.015.00.000											
10302010020000	1.10.30.20.010.015.00.000											
10302010020000	1.10.30.20.010.015.00.000											
10302010020000	1.10.30.20.010.015.00.000											
10302010020000	1.10.30.20.010.015.00.000											
10302010030000	1.10.30.20.010.020.00.000	Partecipazioni in altre imprese:										
10302010030000	1.10.30.20.010.020.00.000	Fondazione Innovazione e Trasferimento Tecnologico									0	
10302010030000	1.10.30.20.010.020.00.000											
10302010030000	1.10.30.20.010.020.00.000											
10302010030000	1.10.30.20.010.020.00.000											
10302010030000	1.10.30.20.010.020.00.000											
10302010030000	1.10.30.20.010.020.00.000											
10302010030000	1.10.30.20.010.020.00.000											
10302010030000	1.10.30.20.010.020.00.000											
10302010030000	1.10.30.20.010.020.00.000											
10302010030000	1.10.30.20.010.020.00.000											
10302010030000	1.10.30.20.010.020.00.000											

RICOPIA

		DETTAGLIO PARTECIPAZIONI	Costo storico	ESERCIZI PRECEDENTI			MOVIMENTI DELL'ESERCIZIO					
				Rivalutazioni	Svalutazioni	Valore iniziale	Giroconti e Riclassificazioni (+/-)	Rivalutazioni	Svalutazioni	Acquisizioni e conferimenti	Cessioni (valore contabile)	Valore finale
10302010010000	**1.10.30.20.010.010.00.000**	**Partecipazioni in imprese controllate:**	**0**	**0**	**0**	**0**	**0**	**0**	**0**	**0**	**0**	**0**
10302010010000	1.10.30.20.010.010.00.000					0						0
10302010010000	1.10.30.20.010.010.00.000					0						0
10302010010000	1.10.30.20.010.010.00.000					0						0
10302010010000	1.10.30.20.010.010.00.000					0						0
10302010010000	1.10.30.20.010.010.00.000					0						0
10302010010000	1.10.30.20.010.010.00.000					0						0
10302010010000	1.10.30.20.010.010.00.000					0						0
10302010010000	1.10.30.20.010.010.00.000					0						0
10302010010000	1.10.30.20.010.010.00.000					0						0
10302010010000	1.10.30.20.010.010.00.000					0						0
10302010010000	1.10.30.20.010.010.00.000					0						0
10302010010000	1.10.30.20.010.010.00.000					0						0
10302010020000	**1.10.30.20.010.015.00.000**	**Partecipazioni in imprese collegate:**	**0**	**0**	**0**	**0**	**0**	**0**	**0**	**0**	**0**	**0**
10302010020000	1.10.30.20.010.015.00.000					0						0
10302010020000	1.10.30.20.010.015.00.000					0						0
10302010020000	1.10.30.20.010.015.00.000					0						0
10302010020000	1.10.30.20.010.015.00.000					0						0
10302010020000	1.10.30.20.010.015.00.000					0						0
10302010020000	1.10.30.20.010.015.00.000					0						0
10302010020000	1.10.30.20.010.015.00.000					0						0
10302010020000	1.10.30.20.010.015.00.000					0						0
10302010020000	1.10.30.20.010.015.00.000					0						0
10302010020000	1.10.30.20.010.015.00.000					0						0
10302010020000	1.10.30.20.010.015.00.000					0						0
10302010030000	**1.10.30.20.010.020.00.000**	**Partecipazioni in altre imprese:**	**20,000**	**0**	**0**	**20,000**	**0**	**0**	**0**	**0**	**20,000**	**0**
10302010030000	1.10.30.20.010.020.00.000	Fondazione Innovazione e Trasferimento Tecnologico	20000			20,000					20000	0
10302010030000	1.10.30.20.010.020.00.000					0						0
10302010030000	1.10.30.20.010.020.00.000					0						0
10302010030000	1.10.30.20.010.020.00.000					0						0
10302010030000	1.10.30.20.010.020.00.000					0						0
10302010030000	1.10.30.20.010.020.00.000					0						0
10302010030000	1.10.30.20.010.020.00.000					0						0
10302010030000	1.10.30.20.010.020.00.000					0						0
10302010030000	1.10.30.20.010.020.00.000					0						0
10302010030000	1.10.30.20.010.020.00.000					0						0
10302010030000	1.10.30.20.010.020.00.000					0						0

RISCRIBA

ELENCO PARTECIPAZIONI ISCRITTE NELLE ATTIVITA' A BREVE

		ELENCO PARTECIPAZIONI	Sede	Forma giuridica	Capitale	% capitale pubblico	Patrimonio netto incluso riserve	Totale Attivo	Risultato di esercizio	% di possesso	Valore attribuito a bilancio	Criterio di valorizzazione (costo / PN)
20301010000000	1.20.30.10.010.000.00.000	Partecipazioni in imprese controllate:										
20301010000000	1.20.30.10.010.000.00.000											
20301010000000	1.20.30.10.010.000.00.000											
20301010000000	1.20.30.10.010.000.00.000											
20301010000000	1.20.30.10.010.000.00.000											
20301010000000	1.20.30.10.010.000.00.000											
20301010000000	1.20.30.10.010.000.00.000											
20301010000000	1.20.30.10.010.000.00.000											
20301010000000	1.20.30.10.010.000.00.000											
20301010000000	1.20.30.10.010.000.00.000											
20301010000000	1.20.30.10.010.000.00.000											
20301010000000	1.20.30.10.010.000.00.000											
20301010000000	1.20.30.10.010.000.00.000											
20301020000000	1.20.30.10.015.000.00.000	Partecipazioni in imprese collegate:										
20301020000000	1.20.30.10.015.000.00.000											
20301020000000	1.20.30.10.015.000.00.000											
20301020000000	1.20.30.10.015.000.00.000											
20301020000000	1.20.30.10.015.000.00.000											
20301020000000	1.20.30.10.015.000.00.000											
20301020000000	1.20.30.10.015.000.00.000											
20301020000000	1.20.30.10.015.000.00.000											
20301020000000	1.20.30.10.015.000.00.000											
20301020000000	1.20.30.10.015.000.00.000											
20301020000000	1.20.30.10.015.000.00.000											
20301020000000	1.20.30.10.015.000.00.000											
20301030000000	1.20.30.10.020.000.00.000	Partecipazioni in altre imprese:										
20301030000000	1.20.30.10.020.000.00.000											
20301030000000	1.20.30.10.020.000.00.000											
20301030000000	1.20.30.10.020.000.00.000											
20301030000000	1.20.30.10.020.000.00.000											
20301030000000	1.20.30.10.020.000.00.000											
20301030000000	1.20.30.10.020.000.00.000											
20301030000000	1.20.30.10.020.000.00.000											
20301030000000	1.20.30.10.020.000.00.000											
20301030000000	1.20.30.10.020.000.00.000											
20301030000000	1.20.30.10.020.000.00.000											
20301030000000	1.20.30.10.020.000.00.000											
20301030000000	1.20.30.10.020.000.00.000											

P.S.C.R.I.B.A.

		DETTAGLIO PARTECIPAZIONI	Costo storico	ESERCIZI PRECEDENTI			MOVIMENTI DELL'ESERCIZIO					
				Rivalutazioni	Svalutazioni	Valore iniziale	Giroconti e Riclassificazioni (+/-)	Rivalutazioni	Svalutazioni	Acquisizioni e conferimenti	Cessioni (valore contabile)	Valore finale
20301010000000	**1.20.30.10.010.000.00.000**	**Partecipazioni in imprese controllate:**	0	0	0	0	0	0	0	0	0	0
20301010000000	1.20.30.10.010.000.00.000					0						0
20301010000000	1.20.30.10.010.000.00.000					0						0
20301010000000	1.20.30.10.010.000.00.000					0						0
20301010000000	1.20.30.10.010.000.00.000					0						0
20301010000000	1.20.30.10.010.000.00.000					0						0
20301010000000	1.20.30.10.010.000.00.000					0						0
20301010000000	1.20.30.10.010.000.00.000					0						0
20301010000000	1.20.30.10.010.000.00.000					0						0
20301010000000	1.20.30.10.010.000.00.000					0						0
20301010000000	1.20.30.10.010.000.00.000					0						0
20301010000000	1.20.30.10.010.000.00.000					0						0
20301010000000	1.20.30.10.010.000.00.000					0						0
20301020000000	**1.20.30.10.015.000.00.000**	**Partecipazioni in imprese collegate:**	0	0	0	0	0	0	0	0	0	0
20301020000000	1.20.30.10.015.000.00.000					0						0
20301020000000	1.20.30.10.015.000.00.000					0						0
20301020000000	1.20.30.10.015.000.00.000					0						0
20301020000000	1.20.30.10.015.000.00.000					0						0
20301020000000	1.20.30.10.015.000.00.000					0						0
20301020000000	1.20.30.10.015.000.00.000					0						0
20301020000000	1.20.30.10.015.000.00.000					0						0
20301020000000	1.20.30.10.015.000.00.000					0						0
20301020000000	1.20.30.10.015.000.00.000					0						0
20301020000000	1.20.30.10.015.000.00.000					0						0
20301020000000	1.20.30.10.015.000.00.000					0						0
20301020000000	1.20.30.10.015.000.00.000					0						0
20301030000000	**1.20.30.10.020.000.00.000**	**Partecipazioni in altre imprese:**	0	0	0	0	0	0	0	0	0	0
20301030000000	1.20.30.10.020.000.00.000					0						0
20301030000000	1.20.30.10.020.000.00.000					0						0
20301030000000	1.20.30.10.020.000.00.000					0						0
20301030000000	1.20.30.10.020.000.00.000					0						0
20301030000000	1.20.30.10.020.000.00.000					0						0
20301030000000	1.20.30.10.020.000.00.000					0						0
20301030000000	1.20.30.10.020.000.00.000					0						0
20301030000000	1.20.30.10.020.000.00.000					0						0
20301030000000	1.20.30.10.020.000.00.000					0						0
20301030000000	1.20.30.10.020.000.00.000					0						0
20301030000000	1.20.30.10.020.000.00.000					0						0
20301030000000	1.20.30.10.020.000.00.000					0						0

RISCRIBA

	Codice Conto	DETTAGLIO CREDITI PER INCREMENTI DI PATRIMONIO NETTO DELIBERATI	Delibera n°anno	Importo delibera	Riscosso negli esercizi precedenti (-)	Consistenza iniziale (+)	Importo nuove deliberazioni (+)	Riscossioni (-)	Consistenza finale
20201090000000	1.20.20.10.045.000.00.000	Crediti v/Stato per finanziamenti per investimenti	Ante 2025						0
20201090000000	1.20.20.10.045.000.00.000		2025						0
20201090000000	1.20.20.10.045.000.00.000		2025						0
20201090000000	1.20.20.10.045.000.00.000		2025						0
20201090000000	1.20.20.10.045.000.00.000		2025						0
20201090000000	1.20.20.10.045.000.00.000		2025						0
20201090000000	1.20.20.10.045.000.00.000		2025						0
20201090000000	1.20.20.10.045.000.00.000		2025						0
20201090000000	1.20.20.10.045.000.00.000		2025						0
20201090000000	1.20.20.10.045.000.00.000		2025						0
20201090000000	1.20.20.10.045.000.00.000		2025						0
20201090000000	1.20.20.10.045.000.00.000		2025						0
20201090000000	1.20.20.10.045.000.00.000		2025						0
20201090000000	1.20.20.10.045.000.00.000		2025						0
20201090000000	1.20.20.10.045.000.00.000		2025						0
20201090000000	1.20.20.10.045.000.00.000		2025						0
20201090000000	1.20.20.10.045.000.00.000		2025						0
20201090000000	1.20.20.10.045.000.00.000		2025						0
20201090000000	1.20.20.10.045.000.00.000		2025						0
20201090000000	1.20.20.10.045.000.00.000		2025						0
20201090000000	1.20.20.10.045.000.00.000		2025						0
20201090000000	1.20.20.10.045.000.00.000		2025						0
20201090000000	1.20.20.10.045.000.00.000	**Quadratura OK!**	0	**Totali**		0	0	0	0
20202020010000	1.20.20.20.020.010.00.000	Crediti v/Regione o Provincia Autonoma per finanziamenti per investimenti	Ante 2025						0
20202020010000	1.20.20.20.020.010.00.000		2025						0
20202020010000	1.20.20.20.020.010.00.000		2025						0
20202020010000	1.20.20.20.020.010.00.000		2025						0
20202020010000	1.20.20.20.020.010.00.000		2025						0
20202020010000	1.20.20.20.020.010.00.000		2025						0
20202020010000	1.20.20.20.020.010.00.000		2025						0
20202020010000	1.20.20.20.020.010.00.000		2025						0
20202020010000	1.20.20.20.020.010.00.000		2025						0
20202020010000	1.20.20.20.020.010.00.000		2025						0
20202020010000	1.20.20.20.020.010.00.000		2025						0
20202020010000	1.20.20.20.020.010.00.000		2025						0
20202020010000	1.20.20.20.020.010.00.000		2025						0
20202020010000	1.20.20.20.020.010.00.000		2025						0
20202020010000	1.20.20.20.020.010.00.000		2025						0
20202020010000	1.20.20.20.020.010.00.000		2025						0
20202020010000	1.20.20.20.020.010.00.000		2025						0
20202020010000	1.20.20.20.020.010.00.000		2025						0
20202020010000	1.20.20.20.020.010.00.000		2025						0
20202020010000	1.20.20.20.020.010.00.000		2025						0
20202020010000	1.20.20.20.020.010.00.000		2025						0
20202020010000	1.20.20.20.020.010.00.000	**Quadratura OK!**	0	**Totali**		0	0	0	0
20202020020000	1.20.20.20.020.020.00.000	Crediti v/Regione o Provincia Autonoma per incremento fondo dotazione	Ante 2025						0
20202020020000	1.20.20.20.020.020.00.000		2025						0
20202020020000	1.20.20.20.020.020.00.000		2025						0
20202020020000	1.20.20.20.020.020.00.000		2025						0
20202020020000	1.20.20.20.020.020.00.000		2025						0
20202020020000	1.20.20.20.020.020.00.000		2025						0
20202020020000	1.20.20.20.020.020.00.000		2025						0
20202020020000	1.20.20.20.020.020.00.000		2025						0
20202020020000	1.20.20.20.020.020.00.000		2025						0
20202020020000	1.20.20.20.020.020.00.000		2025						0
20202020020000	1.20.20.20.020.020.00.000		2025						0
20202020020000	1.20.20.20.020.020.00.000		2025						0
20202020020000	1.20.20.20.020.020.00.000		2025						0
20202020020000	1.20.20.20.020.020.00.000		2025						0
20202020020000	1.20.20.20.020.020.00.000		2025						0
20202020020000	1.20.20.20.020.020.00.000		2025						0
20202020020000	1.20.20.20.020.020.00.000		2025						0
20202020020000	1.20.20.20.020.020.00.000		2025						0
20202020020000	1.20.20.20.020.020.00.000	**Quadratura OK!**	0	**Totali**		0	0	0	0
20202020030000	1.20.20.20.020.030.00.000	Crediti v/Regione o Provincia Autonoma per ripiano perdite	Ante 2025						0
20202020030000	1.20.20.20.020.030.00.000		2025						0
20202020030000	1.20.20.20.020.030.00.000		2025						0
20202020030000	1.20.20.20.020.030.00.000		2025						0
20202020030000	1.20.20.20.020.030.00.000		2025						0
20202020030000	1.20.20.20.020.030.00.000		2025						0
20202020030000	1.20.20.20.020.030.00.000		2025						0
20202020030000	1.20.20.20.020.030.00.000		2025						0
20202020030000	1.20.20.20.020.030.00.000		2025						0
20202020030000	1.20.20.20.020.030.00.000		2025						0
20202020030000	1.20.20.20.020.030.00.000		2025						0
20202020030000	1.20.20.20.020.030.00.000		2025						0

DISCIPLINA

20202020030000	1.20.20.20.020.030.00.000		2025						0
20202020030000	1.20.20.20.020.030.00.000	**Quadratura OK!**	**0**	**Totali**		0	0	0	0
20202020050000	1.20.20.20.020.040.00.000	Crediti v/Regione per copertura debiti al 31/12/2005	Ante 2025						0
20202020050000	1.20.20.20.020.040.00.000		2025						0
20202020050000	1.20.20.20.020.040.00.000		2025						0
20202020050000	1.20.20.20.020.040.00.000		2025						0
20202020050000	1.20.20.20.020.040.00.000		2025						0
20202020050000	1.20.20.20.020.040.00.000		2025						0
20202020050000	1.20.20.20.020.040.00.000		2025						0
20202020050000	1.20.20.20.020.040.00.000		2025						0
20202020050000	1.20.20.20.020.040.00.000		2025						0
20202020050000	1.20.20.20.020.040.00.000		2025						0
20202020050000	1.20.20.20.020.040.00.000		2025						0
20202020050000	1.20.20.20.020.040.00.000		2025						0
20202020050000	1.20.20.20.020.040.00.000	**Quadratura OK!**	**0**	**Totali**		0	0	0	0
20202020060000	1.20.20.20.020.050.00.000	Crediti v/Regione o Provincia Autonoma per ricostituzione risorse da investimenti esercizi precedenti	Ante 2025						0
20202020060000	1.20.20.20.020.050.00.000		2025						0
20202020060000	1.20.20.20.020.050.00.000		2025						0
20202020060000	1.20.20.20.020.050.00.000		2025						0
20202020060000	1.20.20.20.020.050.00.000		2025						0
20202020060000	1.20.20.20.020.050.00.000		2025						0
20202020060000	1.20.20.20.020.050.00.000		2025						0
20202020060000	1.20.20.20.020.050.00.000		2025						0
20202020060000	1.20.20.20.020.050.00.000		2025						0
20202020060000	1.20.20.20.020.050.00.000		2025						0
20202020060000	1.20.20.20.020.050.00.000		2025						0
20202020060000	1.20.20.20.020.050.00.000		2025						0
20202020060000	1.20.20.20.020.050.00.000		2025						0
20202020060000	1.20.20.20.020.050.00.000	**Quadratura OK!**	**0**	**Totali**		0	0	0	0

R.S.C.R.I.B.A.

		RATEI ATTIVI - Dettaglio a livello di ricavo				
		Codice Voce conto ricavo rateizzato	Descrizione voce conto ricavo rateizzato	Entro 12 mesi (2025)	Oltre 12 mesi (2025)	Totale
30101000000000	1.30.10.10.000.000.00.000	61030010000000	RATEO ATTIVO CEDOLA INCASSO	36,783		36783
30101000000000	1.30.10.10.000.000.00.000					0
30101000000000	1.30.10.10.000.000.00.000					0
30101000000000	1.30.10.10.000.000.00.000					0
30101000000000	1.30.10.10.000.000.00.000					0
30101000000000	1.30.10.10.000.000.00.000					0
30101000000000	1.30.10.10.000.000.00.000					0
30101000000000	1.30.10.10.000.000.00.000					0
30101000000000	1.30.10.10.000.000.00.000					0
30101000000000	1.30.10.10.000.000.00.000					0
30101000000000	1.30.10.10.000.000.00.000					0
30101000000000	1.30.10.10.000.000.00.000					0
30101000000000	1.30.10.10.000.000.00.000					0
30101000000000	1.30.10.10.000.000.00.000					0
30101000000000	1.30.10.10.000.000.00.000					0
30101000000000	1.30.10.10.000.000.00.000					0
30101000000000	1.30.10.10.000.000.00.000					0
30101000000000	1.30.10.10.000.000.00.000					0
30101000000000	1.30.10.10.000.000.00.000					0
30101000000000	1.30.10.10.000.000.00.000					0
30101000000000	1.30.10.10.000.000.00.000					0
30101000000000	1.30.10.10.000.000.00.000					0
30101000000000	1.30.10.10.000.000.00.000					0
30101000000000	1.30.10.10.000.000.00.000					0
30101000000000	1.30.10.10.000.000.00.000					0
30101000000000	1.30.10.10.000.000.00.000					0
30101000000000	1.30.10.10.000.000.00.000					0
30101000000000	1.30.10.10.000.000.00.000					0
30101000000000	1.30.10.10.000.000.00.000					0
30101000000000	1.30.10.10.000.000.00.000			36783	0	36783

		RISCONTI ATTIVI - Dettaglio a livello di costo				
		Codice Voce conto costo riscontato	Descrizione voce conto costo riscontato	Entro 12 mesi (2025)	Oltre 12 mesi (2025)	Totale
30201000000000	1.30.20.10.000.000.00.000	50410010000000	Affitti via Temolo	44922		44922
30201000000000	1.30.20.10.000.000.00.000					0
30201000000000	1.30.20.10.000.000.00.000					0
30201000000000	1.30.20.10.000.000.00.000					0
30201000000000	1.30.20.10.000.000.00.000					0
30201000000000	1.30.20.10.000.000.00.000					0
30201000000000	1.30.20.10.000.000.00.000					0
30201000000000	1.30.20.10.000.000.00.000					0
30201000000000	1.30.20.10.000.000.00.000					0
30201000000000	1.30.20.10.000.000.00.000					0
30201000000000	1.30.20.10.000.000.00.000					0
30201000000000	1.30.20.10.000.000.00.000					0
30201000000000	1.30.20.10.000.000.00.000					0
30201000000000	1.30.20.10.000.000.00.000					0
30201000000000	1.30.20.10.000.000.00.000					0
30201000000000	1.30.20.10.000.000.00.000					0
30201000000000	1.30.20.10.000.000.00.000					0
30201000000000	1.30.20.10.000.000.00.000					0
30201000000000	1.30.20.10.000.000.00.000					0
30201000000000	1.30.20.10.000.000.00.000					0
30201000000000	1.30.20.10.000.000.00.000					0
30201000000000	1.30.20.10.000.000.00.000					0
30201000000000	1.30.20.10.000.000.00.000					0
30201000000000	1.30.20.10.000.000.00.000					0
30201000000000	1.30.20.10.000.000.00.000					0
30201000000000	1.30.20.10.000.000.00.000					0
30201000000000	1.30.20.10.000.000.00.000					0
30201000000000	1.30.20.10.000.000.00.000					0
30201000000000	1.30.20.10.000.000.00.000					0
30201000000000	1.30.20.10.000.000.00.000					0
30201000000000	1.30.20.10.000.000.00.000					0
30201000000000	1.30.20.10.000.000.00.000					0
30201000000000	1.30.20.10.000.000.00.000					0
30201000000000	1.30.20.10.000.000.00.000					0
30201000000000	1.30.20.10.000.000.00.000					0
30201000000000	1.30.20.10.000.000.00.000					0
30201000000000	1.30.20.10.000.000.00.000					0
30201000000000	1.30.20.10.000.000.00.000					0
30201000000000	1.30.20.10.000.000.00.000					0
30201000000000	1.30.20.10.000.000.00.000					0
30201000000000	1.30.20.10.000.000.00.000					0
30201000000000	1.30.20.10.000.000.00.000					0
30201000000000	1.30.20.10.000.000.00.000					0
30201000000000	1.30.20.10.000.000.00.000					0
30201000000000	1.30.20.10.000.000.00.000					0
30201000000000	1.30.20.10.000.000.00.000					0
30201000000000	1.30.20.10.000.000.00.000					0
30201000000000	1.30.20.10.000.000.00.000					0
30201000000000	1.30.20.10.000.000.00.000					0
30201000000000	1.30.20.10.000.000.00.000					0
30201000000000	1.30.20.10.000.000.00.000					0
30201000000000	1.30.20.10.000.000.00.000					0
30201000000000	1.30.20.10.000.000.00.000					0
30201000000000	1.30.20.10.000.000.00.000					0
30201000000000	1.30.20.10.000.000.00.000					0
30201000000000	1.30.20.10.000.000.00.000					0
30201000000000	1.30.20.10.000.000.00.000					0
30201000000000	1.30.20.10.000.000.00.000					0
30201000000000	1.30.20.10.000.000.00.000					0
30201000000000	1.30.20.10.000.000.00.000					0
30201000000000	1.30.20.10.000.000.00.000					0
30201000000000	1.30.20.10.000.000.00.000					0
30201000000000	1.30.20.10.000.000.00.000					0
30201000000000	1.30.20.10.000.000.00.000					0
30201000000000	1.30.20.10.000.000.00.000					0
30201000000000	1.30.20.10.000.000.00.000					0
30201000000000	1.30.20.10.000.000.00.000					0
30201000000000	1.30.20.10.000.000.00.000					0
30201000000000	1.30.20.10.000.000.00.000					0
30201000000000	1.30.20.10.000.000.00.000					0
30201000000000	1.30.20.10.000.000.00.000					0
30201000000000	1.30.20.10.000.000.00.000					0
30201000000000	1.30.20.10.000.000.00.000					0
30201000000000	1.30.20.10.000.000.00.000					0
30201000000000	1.30.20.10.000.000.00.000					0
30201000000000	1.30.20.10.000.000.00.000					0
30201000000000	1.30.20.10.000.000.00.000			44922	0	44922

RISCRIBA

	CODICE MOD. SP	DETTAGLIO FINANZIAMENTI PER INVESTIMENTI RICEVUTI NEGLI ULTIMI TRE ESERCIZI		INFORMAZIONI				Consistenza all'inizio dell'esercizio	MOVIMENTI DELL'ESERCIZIO						
				Vincolato o indistinto	Esercizio di assegnazione	Estremi del provvedimento	Destinazione (tipologia di beni acquisiti)		Giroconti e Riclassificazioni (+/-)	Assegnazioni nel corso dell'esercizio	Utilizzo a fronte di sterilizzazioni nel corso dell'esercizio	Altre variazioni (+/-)	Consistenza finale	*di cui riscossi*	*di cui investiti*
50102010000000	**3.10.20.10.000.000.00.000**	**Per beni di prima dotazione:**	0	Quadratura OK!				0	0	0	0	0	0	0	0
50102010000000	3.10.20.10.000.000.00.000	... assegnati in data antecedente al 1/1/2023											0		
50102010000000	3.10.20.10.000.000.00.000	... assegnati a partire dal 1/1/2023..dettagliare						0	0	0	0	0	0	0	0
50102010000000	3.10.20.10.000.000.00.000												0		
50102010000000	3.10.20.10.000.000.00.000												0		
50102010000000	3.10.20.10.000.000.00.000												0		
50102010000000	3.10.20.10.000.000.00.000												0		
50102010000000	3.10.20.10.000.000.00.000												0		
50102010000000	3.10.20.10.000.000.00.000												0		
50102010000000	3.10.20.10.000.000.00.000												0		
50102010000000	3.10.20.10.000.000.00.000												0		
50102010000000	3.10.20.10.000.000.00.000												0		
50102010000000	3.10.20.10.000.000.00.000												0		
50102020010000	**3.10.20.20.010.000.00.000**	**da Stato- ex art. 20 legge 67/88:**	0	Quadratura OK!				0	0	0	0	0	0	0	0
50102020010000	3.10.20.20.010.000.00.000	... assegnati in data antecedente al 1/1/2023											0		
50102020010000	3.10.20.20.010.000.00.000	... assegnati a partire dal 1/1/2023..dettagliare						0	0	0	0	0	0	0	0
50102020010000	3.10.20.20.010.000.00.000												0		
50102020010000	3.10.20.20.010.000.00.000												0		
50102020010000	3.10.20.20.010.000.00.000												0		
50102020010000	3.10.20.20.010.000.00.000												0		
50102020010000	3.10.20.20.010.000.00.000												0		
50102020010000	3.10.20.20.010.000.00.000												0		
50102020010000	3.10.20.20.010.000.00.000												0		
50102020010000	3.10.20.20.010.000.00.000												0		
50102020010000	3.10.20.20.010.000.00.000												0		
50102020010000	3.10.20.20.010.000.00.000												0		
50102020010000	3.10.20.20.010.000.00.000												0		
50102020010000	3.10.20.20.010.000.00.000												0		
50102020010000	3.10.20.20.010.000.00.000												0		
50102020010000	3.10.20.20.010.000.00.000												0		
50102020010000	3.10.20.20.010.000.00.000												0		
50102020010000	3.10.20.20.010.000.00.000												0		
50102020010000	3.10.20.20.010.000.00.000												0		
50102020010000	3.10.20.20.010.000.00.000												0		
50102020010000	3.10.20.20.010.000.00.000												0		
50102020010000	3.10.20.20.010.000.00.000												0		
50102020010000	3.10.20.20.010.000.00.000												0		
50102020010000	3.10.20.20.010.000.00.000												0		
50102020010000	3.10.20.20.010.000.00.000												0		
50102020010000	3.10.20.20.010.000.00.000												0		
50102020020000	**3.10.20.20.020.000.00.000**	**da Stato - ricerca:**	0	Quadratura OK!				0	0	0	0	0	0	0	0
50102020020000	3.10.20.20.020.000.00.000	... assegnati in data antecedente al 1/1/2023											0		
50102020020000	3.10.20.20.020.000.00.000	... assegnati a partire dal 1/1/2023..dettagliare						0	0	0	0	0	0	0	0
50102020020000	3.10.20.20.020.000.00.000												0		
50102020020000	3.10.20.20.020.000.00.000												0		
50102020020000	3.10.20.20.020.000.00.000												0		
50102020020000	3.10.20.20.020.000.00.000												0		
50102020020000	3.10.20.20.020.000.00.000												0		
50102020020000	3.10.20.20.020.000.00.000												0		
50102020020000	3.10.20.20.020.000.00.000												0		
50102020020000	3.10.20.20.020.000.00.000												0		
50102020020000	3.10.20.20.020.000.00.000												0		
50102020020000	3.10.20.20.020.000.00.000												0		
50102020020000	3.10.20.20.020.000.00.000												0		
50102020020000	3.10.20.20.020.000.00.000												0		
50102020020000	3.10.20.20.020.000.00.000												0		
50102020020000	3.10.20.20.020.000.00.000												0		
50102020020000	3.10.20.20.020.000.00.000												0		
50102020020000	3.10.20.20.020.000.00.000												0		
50102020020000	3.10.20.20.020.000.00.000												0		
50102020020000	3.10.20.20.020.000.00.000												0		
50102020020000	3.10.20.20.020.000.00.000												0		
50102020020000	3.10.20.20.020.000.00.000												0		
50102020020000	3.10.20.20.020.000.00.000												0		
50102020020000	3.10.20.20.020.000.00.000												0		
50102020020000	3.10.20.20.020.000.00.000												0		
50102020020000	3.10.20.20.020.000.00.000												0		
50102020020000	3.10.20.20.020.000.00.000												0		
50102020020000	3.10.20.20.020.000.00.000												0		
50102020020000	3.10.20.20.020.000.00.000												0		
50102020020000	3.10.20.20.020.000.00.000												0		
50102020020000	3.10.20.20.020.000.00.000												0		
50102020020000	3.10.20.20.020.000.00.000												0		
50102020020000	3.10.20.20.020.000.00.000												0		
50102020020000	3.10.20.20.020.000.00.000												0		
50102020020000	3.10.20.20.020.000.00.000												0		
50102020020000	3.10.20.20.020.000.00.000												0		
50102020020000	3.10.20.20.020.000.00.000												0		
50102020020000	3.10.20.20.020.000.00.000												0		
50102020030000	**3.10.20.20.030.000.00.000**	**da Stato - altro:**	0	Quadratura OK!				0	0	0	0	0	0	0	0
50102020030000	3.10.20.20.030.000.00.000	... assegnati in data antecedente al 1/1/2023											0		

PRESCRIPTIVA

50102020030000	3.10.20.20.030.000.00.000	... assegnati a partire dal 1/1/2023..dettagliare						0	0	0	0	0	0	0	0
50102020030000	3.10.20.20.030.000.00.000												0		
50102020030000	3.10.20.20.030.000.00.000												0		
50102020030000	3.10.20.20.030.000.00.000												0		
50102020030000	3.10.20.20.030.000.00.000												0		
50102020030000	3.10.20.20.030.000.00.000												0		
50102020030000	3.10.20.20.030.000.00.000												0		
50102020030000	3.10.20.20.030.000.00.000												0		
50102020030000	3.10.20.20.030.000.00.000												0		
50102020030000	3.10.20.20.030.000.00.000												0		
50102020030000	3.10.20.20.030.000.00.000												0		
50102020030000	3.10.20.20.030.000.00.000												0		
50102020030000	3.10.20.20.030.000.00.000												0		
50102020030000	3.10.20.20.030.000.00.000												0		
50102020030000	3.10.20.20.030.000.00.000												0		
50102020030000	3.10.20.20.030.000.00.000												0		
50102020030000	3.10.20.20.030.000.00.000												0		
50102020030000	3.10.20.20.030.000.00.000												0		
50102020030000	3.10.20.20.030.000.00.000												0		
50102020030000	3.10.20.20.030.000.00.000												0		
50102020030000	3.10.20.20.030.000.00.000												0		
50102020030000	3.10.20.20.030.000.00.000												0		
50102020030000	3.10.20.20.030.000.00.000												0		
50102020030000	3.10.20.20.030.000.00.000												0		
50102020030000	3.10.20.20.030.000.00.000												0		
50102020030000	3.10.20.20.030.000.00.000												0		
50102020030000	3.10.20.20.030.000.00.000												0		
50102020030000	3.10.20.20.030.000.00.000												0		
50102020030000	3.10.20.20.030.000.00.000												0		
50102020030000	3.10.20.20.030.000.00.000												0		
50102030000000	**3.10.20.30.000.000.00.000**	**da Regione - altro:**	**0**					0	0	0	0	0	0	0	0
50102030000000	3.10.20.30.000.000.00.000	... assegnati in data antecedente al 1/1/2023		**Quadratura OK!**									0		
50102030000000	3.10.20.30.000.000.00.000	... assegnati a partire dal 1/1/2023..dettagliare						0	0	0	0	0	0	0	0
50102030000000	3.10.20.30.000.000.00.000												0		
50102030000000	3.10.20.30.000.000.00.000												0		
50102030000000	3.10.20.30.000.000.00.000												0		
50102030000000	3.10.20.30.000.000.00.000												0		
50102030000000	3.10.20.30.000.000.00.000												0		
50102030000000	3.10.20.30.000.000.00.000												0		
50102030000000	3.10.20.30.000.000.00.000												0		
50102030000000	3.10.20.30.000.000.00.000												0		
50102030000000	3.10.20.30.000.000.00.000												0		
50102030000000	3.10.20.30.000.000.00.000												0		
50102030000000	3.10.20.30.000.000.00.000												0		
50102030000000	3.10.20.30.000.000.00.000												0		
50102030000000	3.10.20.30.000.000.00.000												0		
50102030000000	3.10.20.30.000.000.00.000												0		
50102030000000	3.10.20.30.000.000.00.000												0		
50102030000000	3.10.20.30.000.000.00.000												0		
50102030000000	3.10.20.30.000.000.00.000												0		
50102030000000	3.10.20.30.000.000.00.000												0		
50102030000000	3.10.20.30.000.000.00.000												0		
50102030000000	3.10.20.30.000.000.00.000												0		
50102030000000	3.10.20.30.000.000.00.000												0		
50102030000000	3.10.20.30.000.000.00.000												0		
50102030000000	3.10.20.30.000.000.00.000												0		
50102030000000	3.10.20.30.000.000.00.000												0		
50102030000000	3.10.20.30.000.000.00.000												0		
50102030000000	3.10.20.30.000.000.00.000												0		
50102030000000	3.10.20.30.000.000.00.000												0		
50102030000000	3.10.20.30.000.000.00.000												0		
50102030000000	3.10.20.30.000.000.00.000												0		
50102030000000	3.10.20.30.000.000.00.000												0		
50102030000000	3.10.20.30.000.000.00.000												0		
50102030000000	3.10.20.30.000.000.00.000												0		
50102030000000	3.10.20.30.000.000.00.000												0		
50102030000000	3.10.20.30.000.000.00.000												0		
50102030000000	3.10.20.30.000.000.00.000												0		
50102030000000	3.10.20.30.000.000.00.000												0		
50102030000000	3.10.20.30.000.000.00.000												0		
50102030000000	3.10.20.30.000.000.00.000												0		
50102030000000	3.10.20.30.000.000.00.000												0		
50102030000000	3.10.20.30.000.000.00.000												0		
50102030000000	3.10.20.30.000.000.00.000												0		
50102030000000	3.10.20.30.000.000.00.000												0		
50102030000000	3.10.20.30.000.000.00.000												0		
50102030000000	3.10.20.30.000.000.00.000												0		
50102030000000	3.10.20.30.000.000.00.000												0		
50102030000000	3.10.20.30.000.000.00.000												0		
50102030000000	3.10.20.30.000.000.00.000												0		
50102030000000	3.10.20.30.000.000.00.000												0		
50102030000000	3.10.20.30.000.000.00.000												0		
50102030000000	3.10.20.30.000.000.00.000												0		
50102030000000	3.10.20.30.000.000.00.000												0		
50102030000000	3.10.20.30.000.000.00.000												0		
50102030000000	3.10.20.30.000.000.00.000												0		
50102030000000	3.10.20.30.000.000.00.000												0		
50102030000000	3.10.20.30.000.000.00.000												0		
50102030000000	3.10.20.30.000.000.00.000												0		
50102030000000	3.10.20.30.000.000.00.000												0		
50102030000000	3.10.20.30.000.000.00.000												0		
50102030000000	3.10.20.30.000.000.00.000												0		
50102030000000	3.10.20.30.000.000.00.000												0		
50102030000000	3.10.20.30.000.000.00.000												0		
50102030000000	3.10.20.30.000.000.00.000												0		
50102030000000	3.10.20.30.000.000.00.000												0		
50102030000000	3.10.20.30.000.000.00.000												0		
50102030000000	3.10.20.30.000.000.00.000												0		
50102030000000	3.10.20.30.000.000.00.000												0		
50102030000000	3.10.20.30.000.000.00.000												0		
50102030000000	3.10.20.30.000.000.00.000												0		
50102030000000	3.10.20.30.000.000.00.000												0		
50102030000000	3.10.20.30.000.000.00.000												0		
50102030000000	3.10.20.30.000.000.00.000												0		
50102030000000	3.10.20.30.000.000.00.000												0		
50102030000100	3.10.20.30.000.000.00.100	da Regione - PNRR/PNC:	0					0	0	0	0	0	0	0	0

PROGETTO DI

50102030000100	3.10.20.30.000.000.00.100	... assegnati in data antecedente al 1/1/2023		Quadratura OK!								0		
50102030000100	3.10.20.30.000.000.00.100	... assegnati a partire dal 1/1/2023..dettagliare						0	0	0	0	0	0	0	0
50102030000100	3.10.20.30.000.000.00.100											0		
50102030000100	3.10.20.30.000.000.00.100											0		
50102030000100	3.10.20.30.000.000.00.100											0		
50102030000100	3.10.20.30.000.000.00.100											0		
50102030000100	3.10.20.30.000.000.00.100											0		
50102030000100	3.10.20.30.000.000.00.100											0		
50102030000100	3.10.20.30.000.000.00.100											0		
50102030000100	3.10.20.30.000.000.00.100											0		
50102030000100	3.10.20.30.000.000.00.100											0		
50102030000100	3.10.20.30.000.000.00.100											0		
50102030000100	3.10.20.30.000.000.00.100											0		
50102030000100	3.10.20.30.000.000.00.100											0		
50102030000100	3.10.20.30.000.000.00.100											0		
50102030000100	3.10.20.30.000.000.00.100											0		
50102030000100	3.10.20.30.000.000.00.100											0		
50102030000100	3.10.20.30.000.000.00.100											0		
50102030000100	3.10.20.30.000.000.00.100											0		
50102030000100	3.10.20.30.000.000.00.100											0		
50102030000100	3.10.20.30.000.000.00.100											0		
50102030000100	3.10.20.30.000.000.00.100											0		
50102030000100	3.10.20.30.000.000.00.100											0		
50102030000100	3.10.20.30.000.000.00.100											0		
50102030000100	3.10.20.30.000.000.00.100											0		
50102030000100	3.10.20.30.000.000.00.100											0		
50102030000100	3.10.20.30.000.000.00.100											0		
50102030000100	3.10.20.30.000.000.00.100											0		
50102030000100	3.10.20.30.000.000.00.100											0		
50102030000100	3.10.20.30.000.000.00.100											0		
50102030000100	3.10.20.30.000.000.00.100											0		
50102030000100	3.10.20.30.000.000.00.100											0		
50102030000100	3.10.20.30.000.000.00.100											0		
50102030000100	3.10.20.30.000.000.00.100											0		
50102030000100	3.10.20.30.000.000.00.100											0		
50102030000100	3.10.20.30.000.000.00.100											0		
50102030000100	3.10.20.30.000.000.00.100											0		
50102030000100	3.10.20.30.000.000.00.100											0		
50102030000100	3.10.20.30.000.000.00.100											0		
50102030000100	3.10.20.30.000.000.00.100											0		
50102030000100	3.10.20.30.000.000.00.100											0		
50102030000100	3.10.20.30.000.000.00.100											0		
50102030000100	3.10.20.30.000.000.00.100											0		
50102030000100	3.10.20.30.000.000.00.100											0		
50102030000100	3.10.20.30.000.000.00.100											0		
50102030000100	3.10.20.30.000.000.00.100											0		
50102030000100	3.10.20.30.000.000.00.100											0		
50102030000100	3.10.20.30.000.000.00.100											0		
50102030000100	3.10.20.30.000.000.00.100											0		
50102030000100	3.10.20.30.000.000.00.100											0		
50102030000100	3.10.20.30.000.000.00.100											0		
50102030000100	3.10.20.30.000.000.00.100											0		
50102030000100	3.10.20.30.000.000.00.100											0		
50102030000100	3.10.20.30.000.000.00.100											0		
50102030000100	3.10.20.30.000.000.00.100											0		
50102030000200	**3.10.20.30.000.000.00.200**	**da Regione - da altre Direzioni:**	**0**					0	0	0	0	0	0	0	0
50102030000200	3.10.20.30.000.000.00.200	... assegnati in data antecedente al 1/1/2023		Quadratura OK!								0		
50102030000200	3.10.20.30.000.000.00.200	... assegnati a partire dal 1/1/2023..dettagliare						0	0	0	0	0	0	0	0
50102030000200	3.10.20.30.000.000.00.200											0		
50102030000200	3.10.20.30.000.000.00.200											0		
50102030000200	3.10.20.30.000.000.00.200											0		
50102030000200	3.10.20.30.000.000.00.200											0		
50102030000200	3.10.20.30.000.000.00.200											0		
50102030000200	3.10.20.30.000.000.00.200											0		
50102030000200	3.10.20.30.000.000.00.200											0		
50102030000200	3.10.20.30.000.000.00.200											0		
50102030000200	3.10.20.30.000.000.00.200											0		
50102030000200	3.10.20.30.000.000.00.200											0		
50102030000200	3.10.20.30.000.000.00.200											0		
50102030000200	3.10.20.30.000.000.00.200											0		
50102030000200	3.10.20.30.000.000.00.200											0		
50102030000200	3.10.20.30.000.000.00.200											0		
50102030000200	3.10.20.30.000.000.00.200											0		
50102030000200	3.10.20.30.000.000.00.200											0		
50102030000200	3.10.20.30.000.000.00.200											0		
50102030000200	3.10.20.30.000.000.00.200											0		
50102030000200	3.10.20.30.000.000.00.200											0		
50102030000200	3.10.20.30.000.000.00.200											0		
50102030000200	3.10.20.30.000.000.00.200											0		
50102030000200	3.10.20.30.000.000.00.200											0		
50102030000200	3.10.20.30.000.000.00.200											0		
50102030000200	3.10.20.30.000.000.00.200											0		
50102030000200	3.10.20.30.000.000.00.200											0		
50102030000200	3.10.20.30.000.000.00.200											0		
50102030000200	3.10.20.30.000.000.00.200											0		
50102030000200	3.10.20.30.000.000.00.200											0		
50102030000200	3.10.20.30.000.000.00.200											0		
50102030000200	3.10.20.30.000.000.00.200											0		
50102030000200	3.10.20.30.000.000.00.200											0		
50102030000200	3.10.20.30.000.000.00.200											0		
50102030000200	3.10.20.30.000.000.00.200											0		
50102030000200	3.10.20.30.000.000.00.200											0		
50102030000200	3.10.20.30.000.000.00.200											0		
50102030000200	3.10.20.30.000.000.00.200											0		

PDS: 2023

50102030000200	3.10.20.30.000.000.00.200													0	
50102030000200	3.10.20.30.000.000.00.200													0	
50102030000200	3.10.20.30.000.000.00.200													0	
50102030000200	3.10.20.30.000.000.00.200													0	
50102030000200	3.10.20.30.000.000.00.200													0	
50102030000200	3.10.20.30.000.000.00.200													0	
50102030000200	3.10.20.30.000.000.00.200													0	
50102030000200	3.10.20.30.000.000.00.200													0	
50102030000200	3.10.20.30.000.000.00.200													0	
50102030000200	3.10.20.30.000.000.00.200													0	
50102030000200	3.10.20.30.000.000.00.200													0	
50102030000200	3.10.20.30.000.000.00.200													0	
50102030000200	3.10.20.30.000.000.00.200													0	
50102030000200	3.10.20.30.000.000.00.200													0	
50102030000200	3.10.20.30.000.000.00.200													0	
50102030000200	3.10.20.30.000.000.00.200													0	
50102030000200	3.10.20.30.000.000.00.200													0	
50102030000200	3.10.20.30.000.000.00.200													0	
50102040000000	**3.10.20.40.000.000.00.000**	**Da altri soggetti pubblici:**	**0**					0	0	0	0	0	0	0	0
50102040000000	3.10.20.40.000.000.00.000	... assegnati in data antecedente al 1/1/2023				Quadratura OK!							0		
50102040000000	3.10.20.40.000.000.00.000	... assegnati a partire dal 1/1/2023..dettagliare						0	0	0	0	0	0	0	0
50102040000000	3.10.20.40.000.000.00.000													0	
50102040000000	3.10.20.40.000.000.00.000													0	
50102040000000	3.10.20.40.000.000.00.000													0	
50102040000000	3.10.20.40.000.000.00.000													0	
50102040000000	3.10.20.40.000.000.00.000													0	
50102040000000	3.10.20.40.000.000.00.000													0	
50102040000000	3.10.20.40.000.000.00.000													0	
50102040000000	3.10.20.40.000.000.00.000													0	
50102040000000	3.10.20.40.000.000.00.000													0	
50102040000000	3.10.20.40.000.000.00.000													0	
50102040000000	3.10.20.40.000.000.00.000													0	
50102040000000	3.10.20.40.000.000.00.000													0	
50102040000000	3.10.20.40.000.000.00.000													0	
50102040000000	3.10.20.40.000.000.00.000													0	
50102040000000	3.10.20.40.000.000.00.000													0	
50102040000000	3.10.20.40.000.000.00.000													0	
50102040000000	3.10.20.40.000.000.00.000													0	
50102040000000	3.10.20.40.000.000.00.000													0	
50102040000000	3.10.20.40.000.000.00.000													0	
50102040000000	3.10.20.40.000.000.00.000													0	
50102040000000	3.10.20.40.000.000.00.000													0	
50102040000000	3.10.20.40.000.000.00.000													0	
50102040000000	3.10.20.40.000.000.00.000													0	
50102040000000	3.10.20.40.000.000.00.000													0	
50102040000000	3.10.20.40.000.000.00.000													0	
50102040000000	3.10.20.40.000.000.00.000													0	
50102040000000	3.10.20.40.000.000.00.000													0	
50102040000000	3.10.20.40.000.000.00.000													0	
50102040000000	3.10.20.40.000.000.00.000													0	
50102040000000	3.10.20.40.000.000.00.000													0	
50102050000000	**3.10.20.50.000.000.00.000**	**Per investimenti da rettifica contributi in conto esercizio:**	**3,136,195**					3,802,401	0	327,635	993,841	0	3,136,195	0	0
50102050000000	3.10.20.50.000.000.00.000	... assegnati in data antecedente al 1/1/2023				Quadratura OK!		3,802,401		327,635	993,841		3,136,195		
50102050000000	3.10.20.50.000.000.00.000	... assegnati a partire dal 1/1/2023..dettagliare						0	0	0	0	0	0	0	0
50102050000000	3.10.20.50.000.000.00.000													0	
50102050000000	3.10.20.50.000.000.00.000													0	
50102050000000	3.10.20.50.000.000.00.000													0	
50102050000000	3.10.20.50.000.000.00.000													0	
50102050000000	3.10.20.50.000.000.00.000													0	
50102050000000	3.10.20.50.000.000.00.000													0	
50102050000000	3.10.20.50.000.000.00.000													0	
50102050000000	3.10.20.50.000.000.00.000													0	
50102050000000	3.10.20.50.000.000.00.000													0	
50102050000000	3.10.20.50.000.000.00.000													0	
50102050000000	3.10.20.50.000.000.00.000													0	
50102050000000	3.10.20.50.000.000.00.000													0	
50102050000000	3.10.20.50.000.000.00.000													0	
50102050000000	3.10.20.50.000.000.00.000													0	
50102050000000	3.10.20.50.000.000.00.000													0	
50102050000000	3.10.20.50.000.000.00.000													0	
50102050000000	3.10.20.50.000.000.00.000													0	
50102050000000	3.10.20.50.000.000.00.000													0	
50102050000000	3.10.20.50.000.000.00.000													0	
50102050000000	3.10.20.50.000.000.00.000													0	
50102050000000	3.10.20.50.000.000.00.000													0	
50102050000000	3.10.20.50.000.000.00.000													0	
50102050000000	3.10.20.50.000.000.00.000													0	
50102050000000	3.10.20.50.000.000.00.000													0	
50102050000000	3.10.20.50.000.000.00.000													0	
50102050000000	3.10.20.50.000.000.00.000													0	
50102050000000	3.10.20.50.000.000.00.000													0	
50102050000000	3.10.20.50.000.000.00.000													0	
50102050000000	3.10.20.50.000.000.00.000													0	
50102050000000	3.10.20.50.000.000.00.000													0	
50102050000000	3.10.20.50.000.000.00.000													0	
50102050000000	3.10.20.50.000.000.00.000													0	
50102050000000	3.10.20.50.000.000.00.000													0	
50102050000000	3.10.20.50.000.000.00.000													0	
50102050000000	3.10.20.50.000.000.00.000													0	

PRESCRIZIONE

50102050000000	3.10.20.50.000.000.00.000												0		
50102050000000	3.10.20.50.000.000.00.000												0		
50102050000000	3.10.20.50.000.000.00.000												0		
50102050000000	3.10.20.50.000.000.00.000												0		
50102050000000	3.10.20.50.000.000.00.000												0		
50102050000000	3.10.20.50.000.000.00.000												0		
50102050000000	3.10.20.50.000.000.00.000												0		
50102050000000	3.10.20.50.000.000.00.000												0		
50102050000000	3.10.20.50.000.000.00.000												0		
50102050000000	3.10.20.50.000.000.00.000												0		
50102050000000	3.10.20.50.000.000.00.000												0		
50102050000000	3.10.20.50.000.000.00.000												0		
50102050000000	3.10.20.50.000.000.00.000												0		
50102050000000	3.10.20.50.000.000.00.000												0		
50102050000000	3.10.20.50.000.000.00.000												0		
50102050000000	3.10.20.50.000.000.00.000												0		
50102050000000	3.10.20.50.000.000.00.000												0		
50102050000000	3.10.20.50.000.000.00.000												0		
50102050000000	3.10.20.50.000.000.00.000												0		
50102050000000	3.10.20.50.000.000.00.000												0		
50102050000000	3.10.20.50.000.000.00.000												0		

RI.S.C.R.I.B.A.

DETTAGLIO RISERVE DA PLUSVALENZE DA REINVESTIRE	ESERCIZI PRECEDENTI			Valore finale
	Valore al 31/12/2022 e precedenti	Valore al 31/12/2023	Valore al 31/12/2024 (valore iniziale)	
Valore iniziale		0	0	0
Giroconti / Riclassificazioni (+/-)				
Incrementi				
Utilizzi				
Altre variazioni (+/-)				
Valore finale	0	0	0	0

DETTAGLIO CONTRIBUTI DA REINVESTIRE	ESERCIZI PRECEDENTI			Valore finale
	Valore al 31/12/2022 e precedenti	Valore al 31/12/2023	Valore al 31/12/2024 (valore iniziale)	
Valore iniziale		0	0	0
Giroconti / Riclassificazioni (+/-)				
Incrementi				
Utilizzi				
Altre variazioni (+/-)				
Valore finale	0	0	0	0

		DETTAGLIO MUTUI	Destinazione	Soggetto erogatore	Riferimenti delibera di autorizzazione regionale	Importo iniziale	Scadenza	Debito residuo	Tasso di interesse	Garanzie reali	
70100000000000	3.40.10.00.000.000.00.000										
70100000000000	3.40.10.00.000.000.00.000										
70100000000000	3.40.10.00.000.000.00.000										
70100000000000	3.40.10.00.000.000.00.000										
70100000000000	3.40.10.00.000.000.00.000										
70100000000000	3.40.10.00.000.000.00.000										
70100000000000	3.40.10.00.000.000.00.000										
70100000000000	**3.40.10.00.000.000.00.000**	**TOTALE MUTUI**				0		0	Quadratura OK!		0

		RATEI PASSIVI - Dettaglio a livello di costo				
		Codice Voce conto costo rateizzato	Descrizione voce conto costo rateizzato	Entro 12 mesi (2025)	Oltre 12 mesi (2025)	Totale
80101010000000	3.50.10.10.000.000.00.000					0
80101010000000	3.50.10.10.000.000.00.000					0
80101010000000	3.50.10.10.000.000.00.000					0
80101010000000	3.50.10.10.000.000.00.000					0
80101010000000	3.50.10.10.000.000.00.000					0
80101010000000	3.50.10.10.000.000.00.000					0
80101010000000	3.50.10.10.000.000.00.000					0
80101010000000	3.50.10.10.000.000.00.000					0
80101010000000	3.50.10.10.000.000.00.000					0
80101010000000	3.50.10.10.000.000.00.000					0
80101010000000	3.50.10.10.000.000.00.000					0
80101010000000	3.50.10.10.000.000.00.000					0
80101010000000	3.50.10.10.000.000.00.000					0
80101010000000	3.50.10.10.000.000.00.000					0
80101010000000	3.50.10.10.000.000.00.000					0
80101010000000	3.50.10.10.000.000.00.000					0
80101010000000	3.50.10.10.000.000.00.000					0
80101010000000	3.50.10.10.000.000.00.000					0
80101010000000	3.50.10.10.000.000.00.000					0
80101010000000	3.50.10.10.000.000.00.000					0
80101010000000	3.50.10.10.000.000.00.000					0
80101010000000	3.50.10.10.000.000.00.000					0
80101010000000	3.50.10.10.000.000.00.000					0
80101010000000	3.50.10.10.000.000.00.000					0
80101010000000	3.50.10.10.000.000.00.000					0
80101010000000	3.50.10.10.000.000.00.000					0
80101010000000	3.50.10.10.000.000.00.000			0	0	0

PRESCRIBA

		RISCONTI PASSIVI - Dettaglio a livello di ricavo				
		Codice Voce conto ricavo riscontato	Descrizione voce conto ricavo riscontato	Entro 12 mesi (2025)	Oltre 12 mesi (2025)	Totale
80201000000000	3.50.20.10.000.000.00.000					0
80201000000000	3.50.20.10.000.000.00.000					0
80201000000000	3.50.20.10.000.000.00.000					0
80201000000000	3.50.20.10.000.000.00.000					0
80201000000000	3.50.20.10.000.000.00.000					0
80201000000000	3.50.20.10.000.000.00.000					0
80201000000000	3.50.20.10.000.000.00.000					0
80201000000000	3.50.20.10.000.000.00.000					0
80201000000000	3.50.20.10.000.000.00.000					0
80201000000000	3.50.20.10.000.000.00.000					0
80201000000000	3.50.20.10.000.000.00.000					0
80201000000000	3.50.20.10.000.000.00.000					0
80201000000000	3.50.20.10.000.000.00.000					0
80201000000000	3.50.20.10.000.000.00.000					0
80201000000000	3.50.20.10.000.000.00.000					0
80201000000000	3.50.20.10.000.000.00.000					0
80201000000000	3.50.20.10.000.000.00.000					0
80201000000000	3.50.20.10.000.000.00.000					0
80201000000000	3.50.20.10.000.000.00.000					0
80201000000000	3.50.20.10.000.000.00.000					0
80201000000000	3.50.20.10.000.000.00.000					0
80201000000000	3.50.20.10.000.000.00.000					0
80201000000000	3.50.20.10.000.000.00.000					0
80201000000000	3.50.20.10.000.000.00.000					0
80201000000000	3.50.20.10.000.000.00.000					0
80201000000000	3.50.20.10.000.000.00.000					0
80201000000000	3.50.20.10.000.000.00.000					0
80201000000000	3.50.20.10.000.000.00.000			0	0	0

R.T.S.C.R.I.B.A.

Gruppo	Fondo	Valore	Conto	Codice
B.I) Fondi per imposte, anche differite	Fondi per imposte	0	3.20.10.10.000.000.00.000	60101000000000
	Altri fondi per imposte	0	3.20.10.20.000.000.00.000	60102000000000
B.II) Fondi per rischi	B.I.1) Fondo rischi per cause civili ed oneri processuali	13,477	3.20.20.10.000.000.00.000	60201000000000
	B.I.2) Fondo rischi per contenzioso personale dipendente	0	3.20.20.20.000.000.00.000	60202000000000
	B.I.3) Fondo rischi connessi all'acquisto di prestazioni sanitarie da privato	0	3.20.20.30.000.000.00.000	60203000000000
	B.II.4) Fondo rischi per copertura diretta dei rischi (autoassicurazione)	138,837	3.20.20.40.000.000.00.000	60204000000000
	B.II.5) Fondo rischi per franchigia assicurativa	84,192	3.20.20.41.000.000.00.00	60205000000000
	B.II.6) Fondo rischi per interessi di mora	0	3.20.20.42.000.000.00.00	60206000000000
	B.II.5) Altri fondi rischi	0	3.20.20.50.000.000.00.000	60207000000000
B.V) Altri fondi per oneri e spese	Fondi integrativi pensione aziendali	0	3.20.50.10.010.000.00.000	60501010000000
	Fondo integrativo pensione contrattuale	0	3.20.50.10.020.000.00.000	60501020000000
	Fondo per Rinnovi contratt. - dirigenza medica	0	3.20.50.20.010.000.00.000	60502010010000
	Fondo per Rinnovi contratt.- dirigenza non medica	0	3.20.50.20.020.000.00.000	60502010020000
	Fondo per Rinnovi contratt.: - comparto	448,946	3.20.50.20.030.000.00.000	60502010030000
	Fondo per Rinnovi convenzioni MMG/Pls/MCA ed altri	0	3.20.50.20.040.000.00.000	60502010040000
	Fondo per Rinnovi contratt.: medici SUMAI	0	3.20.50.20.050.000.00.000	60502010050000
	Altri fondi per oneri e spese - altro	9,714	3.20.50.30.100.000.00.000	60503010010000
	Altri fondi per Libera Professione	1,254,216	3.20.50.30.200.000.00.000	60503010020000
	B.V.4) Altri Fondi incentivi funzioni tecniche Art. 113 D.Lgs 50/2016	37,292	3.20.50.40.000.000.00.000	60504010000000
C.I) Fondo per premi operosità	Premi Sumai fino al 1994	0	3.30.10.10.000.000.00.000	60601010000000
	Premi Sumai dal 1995/1997	0	3.30.10.20.000.000.00.000	60601020000000
	Premi Sumai dal 1/1/1998	0	3.30.10.30.000.000.00.000	60601030000000
C.II) Fondo per trattamento di fine rapporto dipendenti	Fondo per trattamento di fine rapporto dipendenti	0	3.30.20.00.000.000.00.000	60602000000000
C.III) FONDO PER TRATTAMENTI DI QUIESCENZA E SIMILI	Fondo per trattamenti di quiescenza e simili	0	3.30.30.00.000.000.00.000	60603000000000

Az	Codice Conto	Codice Conto Old	Natura di Costo correlata all'utilizzo del fondo
923	**50100000000000**	**4.20.05.00.000.000.00.000**	**B.1) Acquisti di beni - Totale**
923	**50101000000000**	**4.20.05.10.000.000.00.000**	**B.1.A) Acquisti di beni sanitari - Totale**
923	50101010010000	4.20.05.10.010.010.01.000	Farmaceutici: Specialità Medicinali (File F compreso HCV)
923	50101010010030	4.20.05.10.010.010.02.000	Farmaceutici: Specialità Medicinali (altro: farmaci ospedalieri)
923	50101010020010	4.20.05.10.010.020.00.000	Farmaceutici: Specialità Medicinali (Doppio Canale ex Nota CUF 37)
923	50101010030010	4.20.05.10.010.030.00.000	Farmaceutici: Specialità Medicinali (Primo Ciclo terapeutico D.G.R. 10246/02)
923	50101010040010	4.20.05.10.010.810.00.000	Farmaceutici: Specialità Medicinali da Asl/Ao/Fondazioni della Regione
923	50101010040020	4.20.05.10.010.820.00.000	Farmaceutici: Specialità Medicinali (Doppio Canale ex Nota CUF 37) da Asl/Ao/Fondazioni della Regione
923	50101020010000	4.20.05.10.020.010.00.000	Farmaceutici: Ossigeno
923	50101020020000	4.20.05.10.020.020.00.000	Farmaceutici: Ossigeno (Doppio Canale)
923	50101020030000	4.20.05.10.020.810.00.000	Farmaceutici: Ossigeno da Asl/Ao/Fondazioni della Regione
923	50101020040000	4.20.05.10.020.820.00.000	Farmaceutici: Ossigeno (Doppio Canale) da Asl/Ao/Fondazioni della Regione
923	50101030010000	4.20.05.10.025.010.00.000	Farmaceutici: Specialità Medicinali SENZA AIC
923	50101030020000	4.20.05.10.025.020.00.000	Farmaceutici: Galenici e altri medicinali SENZA AIC
923	50101030030000	4.20.05.10.025.030.00.000	Farmaceutici: Ossigeno e gas medicali SENZA AIC
923	50101040010010	4.20.05.10.030.010.00.000	Emoderivati
923	50101040010020	4.20.05.10.030.012.00.000	Emoderivati da Privati [SOLAMENTE OVE GESTITI NELL'AMBITO DEL CONSORZIO INTERREGIONALE]
923	50101040010030	4.20.05.10.030.020.00.000	Emoderivati (Doppio Canale ex Nota CUF 37)
923	50101040020010	4.20.05.10.030.810.00.000	Emoderivati da Asl/Ao/Fondazioni della Regione [ESCLUSI EMODERIVATI GESTITI VIA CONSORZIO INTERREGIONALE]
923	50101040020020	4.20.05.10.030.812.00.000	Emoderivati da Asl/Ao/Fondazioni della Regione [SOLAMENTE OVE GESTITI NELL'AMBITO DEL CONSORZIO INTERREGIONALE]
923	50101040020030	4.20.05.10.030.815.00.000	Emoderivati da Az. Pubbliche ExtraRegione [SOLAMENTE OVE GESTITI NELL'AMBITO DEL CONSORZIO INTERREGIONALE]
923	50101040020040	4.20.05.10.030.820.00.000	Emoderivati (Doppio Canale ex Nota CUF 37) da Asl/Ao/Fondazioni della Regione
923	50101040030000	4.20.05.10.030.900.00.000	Emoderivati di produzione regionale
923	50101050010000	4.20.05.10.040.010.00.000	Prodotti dietetici
923	50101060010000	4.20.05.10.050.010.00.000	Dispositivi medico diagnostici in vitro: Materiali diagnostici - Cnd: W
923	50101060020000	4.20.05.10.050.020.00.000	Dispositivi medici: Materiali diagnostici (materiale per apparecchiature sanitare e relativi componenti.) Cnd: Z
923	50101060030000	4.20.05.10.050.030.00.000	Prodotti chimici: Materiali diagnostici (senza Cnd)
923	50101070000000	4.20.05.10.060.010.00.000	Dispositivi medici: Presidi chirurgici e materiali sanitari - Cnd: A; B; D; G; H; K; L; M; N; Q; R; S; T[Ao-Irccs tutto; Asl escluso T04]; U; V; Y[solo Ao-Irccs]
923	50101070090000	4.20.05.10.060.020.00.000	Dispositivi per appar. Cardiocircolatorio Cnd: C
923	50101070100000	4.20.05.10.060.030.00.000	Dispositivi medici con repertorio e senza CND (tipo 2, kit)
923	50101070110000	4.20.05.10.060.040.00.000	Dispositivi medici non registrati in Italia (senza repertorio e con CND assimilabile)
923	50101080010000	4.20.05.10.070.010.00.000	Materiale chirurgico e prodotti per uso veterinario
923	50101090010000	4.20.05.10.080.010.00.000	Materiali protesici (c.d. protesica "Maggiore") [compilazione ASL] - Cnd: Y
923	50101090020000	4.20.05.10.080.020.00.000	Materiali protesici (c.d. protesica "Minore") [compilazione ASL] - Cnd: T04
923	50101090030000	4.20.05.10.080.030.00.000	Dispositivi medici impiantabili attivi: Materiali protesici (endoprotesi) [compilazione AO-Irccs] - Cnd: J
923	50101090040000	4.20.05.10.080.040.00.000	Dispositivi medici: Materiali protesici (endoprotesi non attive) [compilazione AO-Irccs] - Cnd: P
923	50101100010000	4.20.05.10.090.010.00.000	Materiali per emodialisi
923	50101110010000	4.20.05.10.100.010.00.000	Materiali per la profilassi igienico-sanitari: sieri
923	50101110020000	4.20.05.10.100.020.00.000	Materiali per la profilassi igienico-sanitari: vaccini
923	50101120010000	4.20.05.10.120.010.00.000	Prodotti farmaceutici per uso veterinario
923	50101130010000	4.20.05.10.130.010.00.000	Sangue ed emocomponenti
923	50101130020000	4.20.05.10.130.800.00.000	Sangue ed emocomponenti acquistati Extraregione
923	50101130030000	4.20.05.10.130.810.00.000	Sangue ed emocomponenti da Asl/Ao/Fondazioni della Regione
923	50101140010000	4.20.05.10.800.010.00.000	Altri beni e prodotti sanitari (PRODOTTI SENZA REPERTORIO E/O CND)
923	50101150000000	4.20.05.10.800.810.00.000	Altri beni e prodotti sanitari (escluso Specialità medicinali, ossigeno, emoderivati e sangue) da Asl/Ao/Fondazioni della Regione
923	**50102000000000**	**4.20.05.20.000.000.00.000**	**B.1.B) Acquisti di beni non sanitari - Totale**
923	50102010000000	4.20.05.20.010.010.00.000	Prodotti alimentari
923	50102020000000	4.20.05.20.020.010.00.000	Materiale di guardaroba, di pulizia e di convivenza in genere
923	50102030010000	4.20.05.20.030.010.00.000	Carburanti e lubrificanti
923	50102030020000	4.20.05.20.030.020.00.000	Combustibili
923	50102040000000	4.20.05.20.040.010.00.000	Cancelleria e stampati
923	50102050000000	4.20.05.20.050.010.00.000	Supporti informatici e materiale per EDP
923	50102060010000	4.20.05.20.060.010.00.000	Materiale per manutenzioni e riparazioni immobili e loro pertinenze
923	50102060020000	4.20.05.20.060.020.00.000	Materiale per manutenzioni e riparazioni mobili e macchine
923	50102060030000	4.20.05.20.060.030.00.000	Materiale per manutenzioni e riparazioni attrezzature tecnico scientifico sanitarie
923	50102060040000	4.20.05.20.060.040.00.000	Materiale per manutenzioni e riparazioni attrezzature tecnico economali
923	50102060050000	4.20.05.20.060.050.00.000	Materiale per manutenzioni e riparazioni automezzi (sanitari e non)
923	50102060060000	4.20.05.20.060.080.00.000	Materiale per manutenzioni e riparazioni - Altro
923	50102070010000	4.20.05.20.800.010.00.000	Altri beni non sanitari
923	50102070020000	4.20.05.20.800.810.00.000	Altri beni non sanitari da Asl/Ao/Fondazioni della Regione
923	**50200000000000**	**4.20.10.00.000.000.00.000**	**B.2) Acquisti di servizi - Totale**
923	**50201000000000**	**4.20.10.10.000.000.00.000**	**B.2.A) Acquisti di servizi sanitari - Totale**
923	**50201010000000**	**4.20.10.10.010.000.00.000**	**B.2.A.1) Acquisti di servizi sanitari per medicina di base - Totale**
923	50201010010000	4.20.10.10.010.010.00.000	Assistenza per medicina di base convenzionata: Medici Medicina Generale
923	50201010020000	4.20.10.10.010.020.00.000	Assistenza per medicina di base convenzionata: Pediatri Libera Scelta
923	50201010030000	4.20.10.10.010.030.00.000	Assistenza per medicina di base convenzionata: Medici Guardia medica - Continuità assistenziale
923	50201010040000	4.20.10.10.010.040.00.000	Assistenza per medicina di base convenzionata: Medicina dei servizi
923	50201010050000	4.20.10.10.010.050.00.000	Assistenza per medicina di base convenzionata: Psicologi
923	50201010060000	4.20.10.10.010.060.00.000	Assistenza per medicina di base convenzionata: Medici 118
923	50201010070000	4.20.10.10.010.100.00.000	Altra assistenza per medicina di base
923	50201010080000	4.20.10.10.010.200.00.000	Assistenza per medicina di base convenzionata: da pubblico Mobilità (Extra Regione)
923	**50201020000000**	**4.20.10.10.020.000.00.000**	**B.2.A.2) Acquisti di servizi sanitari per farmaceutica - Totale**
923	50201020010010	4.20.10.10.020.010.10.000	acquisto di prestazioni di farmaceutica da farmacie ubicate nel proprio territorio (Farmaceutica convenzionata ex art. 8, c. 2, D. Lgs. 502/92): Farmaci
923	50201020010020	4.20.10.10.020.010.20.000	acquisto di prestazioni di farmaceutica da farmacie ubicate in altre province lombarde (Farmaceutica convenzionata ex art. 8, c. 2, D. Lgs. 502/92): Farmaci
923	50201020010050	4.20.10.10.020.010.30.000	acquisto di prestazioni di farmaceutica da farmacie ubicate fuori regione (Farmaceutica convenzionata ex art. 8, c. 2, D. Lgs. 502/92): Farmaci (Mobilità passiva in compensazione)
923	50201020020010	4.20.10.10.020.020.10.000	acquisto di prestazioni di farmaceutica da farmacie ubicate nel proprio territorio (Farmaceutica convenzionata ex art. 8, c. 2, D. Lgs. 502/92): Galenici
923	50201020020020	4.20.10.10.020.020.20.000	acquisto di prestazioni di farmaceutica da farmacie ubicate in altre province lombarde (Farmaceutica convenzionata ex art. 8, c. 2, D. Lgs. 502/92): Galenici
923	50201020020030	4.20.10.10.020.020.30.000	acquisto di prestazioni di farmaceutica da farmacie ubicate fuori regione (Farmaceutica convenzionata ex art. 8, c. 2, D. Lgs. 502/92): Galenici (Mobilità passiva in compensazione)
923	50201020030010	4.20.10.10.020.030.10.000	acquisto di prestazioni di farmaceutica da farmacie ubicate nel proprio territorio (Farmaceutica convenzionata ex art. 8, c. 2, D. Lgs. 502/92): Ossigeno
923	50201020030020	4.20.10.10.020.030.20.000	acquisto di prestazioni di farmaceutica da farmacie ubicate in altre province lombarde (Farmaceutica convenzionata ex art. 8, c. 2, D. Lgs. 502/92): Ossigeno
923	50201020030030	4.20.10.10.020.030.30.000	acquisto di prestazioni di farmaceutica da farmacie ubicate fuori regione (Farmaceutica convenzionata ex art. 8, c. 2, D. Lgs. 502/92): Ossigeno (Mobilità passiva in compensazione)
923	50201020040010	4.20.10.10.020.040.10.000	acquisto di prestazioni di farmaceutica da farmacie rurali
923	50201020050000	4.20.10.10.020.050.10.000	contributi ENPAF per acquisto di prestazioni di farmaceutica (Farmaceutica convenzionata ex art. 8, c. 2, D. Lgs. 502/92)
923	50201020060010	4.20.10.10.020.090.10.000	altri contributi relativi alle prestazioni di farmaceutica Convenzionata
923	**50201030000000**	**4.20.10.10.030.000.00.000**	**B.2.A.3) Acquisti di servizi sanitari per assistenza specialistica ambulatoriale - Totale**
923	50201030010000	4.20.10.10.030.010.10.010	acquisto di prestazioni ambulatoriali da strutture pubbliche ubicate nel proprio territorio: AO/ASL/Fondazioni pubbliche
923	50201030020000	4.20.10.10.030.010.10.020	acquisto di prestazioni ambulatoriali da strutture pubbliche ubicate nel proprio territorio: altri soggetti pubblici
923	50201030030000	4.20.10.10.030.010.10.030	acquisto di prestazioni ambulatoriali in strutture pubbliche ubicate in altre province della Lombardia: AO/ASL/Fondazioni pubbliche
923	50201030040000	4.20.10.10.030.010.10.050	acquisto di prestazioni ambulatoriali in strutture pubbliche ubicate in altre province della Lombardia: altri soggetti pubblici
923	50201030050000	4.20.10.10.030.010.20.010	acquisto di prestazioni ambulatoriali da strutture private ubicate nel proprio territorio: IRCCS privati
923	50201030060000	4.20.10.10.030.010.20.020	acquisto di prestazioni ambulatoriali da strutture private ubicate nel proprio territorio: ospedali classificati
923	50201030070000	4.20.10.10.030.010.20.030	acquisto di prestazioni ambulatoriali da strutture private ubicate nel proprio territorio: case di cura private
923	50201030080000	4.20.10.10.030.010.20.040	acquisto di prestazioni ambulatoriali da strutture private ubicate nel proprio territorio: strutture accreditate
923	50201030090000	4.20.10.10.030.010.20.110	acquisto di prestazioni ambulatoriali in strutture private ubicate in altre province della Lombardia: IRCCS privati
923	50201030100000	4.20.10.10.030.010.20.120	acquisto di prestazioni ambulatoriali in strutture private ubicate in altre province della Lombardia: ospedali classificati
923	50201030110000	4.20.10.10.030.010.20.130	acquisto di prestazioni ambulatoriali in strutture private ubicate in altre province della Lombardia: case di cura private
923	50201030120000	4.20.10.10.030.010.20.140	acquisto di prestazioni ambulatoriali in strutture private ubicate in altre province della Lombardia: strutture accreditate
923	50201030130000	4.20.10.10.030.010.30.010	acquisto di prestazioni ambulatoriali in strutture ubicate fuori Regione (mobilità passiva in compensazione)
923	50201030140000	4.20.10.10.030.020.10.010	assistenza medico specialistica convenzionata interna (SUMAI)
923	50201030150010	4.20.10.10.030.030.10.010	Prestazioni di "screening" in strutture pubbliche ubicate nel proprio territorio: AO/ASL/Fondazioni pubbliche
923	50201030150020	4.20.10.10.030.030.10.020	Prestazioni di "screening" in strutture pubbliche ubicate nel proprio territorio: altri soggetti pubblici
923	50201030150030	4.20.10.10.030.030.10.030	Prestazioni di "screening" in strutture pubbliche ubicate in altre province della Lombardia: AO/ASL/Fondazioni pubbliche
923	50201030150040	4.20.10.10.030.030.10.040	Prestazioni di "screening" in strutture pubbliche ubicate in altre province della Lombardia: altri soggetti pubblici
923	50201030150050	4.20.10.10.030.030.20.010	Prestazioni di "screening" in strutture private ubicate nel proprio territorio: IRCCS privati
923	50201030150060	4.20.10.10.030.030.20.020	Prestazioni di "screening" in strutture private ubicate nel proprio territorio: ospedali classificati
923	50201030150070	4.20.10.10.030.030.20.030	Prestazioni di "screening" in strutture private ubicate nel proprio territorio: case di cura private
923	50201030150080	4.20.10.10.030.030.20.040	Prestazioni di "screening" in strutture private ubicate nel proprio territorio: strutture accreditate
923	50201030160010	4.20.10.10.030.030.20.110	Prestazioni di "screening" in strutture private ubicate in altre province della Lombardia: IRCCS privati
923	50201030160020	4.20.10.10.030.030.20.120	Prestazioni di "screening" in strutture private ubicate in altre province della Lombardia: ospedali classificati
923	50201030160030	4.20.10.10.030.030.20.130	Prestazioni di "screening" in strutture private ubicate in altre province della Lombardia: case di cura private
923	50201030160040	4.20.10.10.030.030.20.140	Prestazioni di "screening" in strutture private ubicate in altre province della Lombardia: strutture accreditate
923	50201030160050	4.20.10.10.030.030.30.010	acquisto di prestazioni di "screening" in strutture ubicate fuori Regione (mobilità passiva in compensazione)
923	50201030170010	4.20.10.10.030.040.10.010	acquisto di prestazioni di Neuro-psichiatria Infantile (Uonpia) in strutture pubbliche ubicate nel proprio territorio: AO/ASL/Fondazioni pubbliche
923	50201030170020	4.20.10.10.030.040.10.020	acquisto di prestazioni di Neuro-psichiatria Infantile (Uonpia) in strutture pubbliche ubicate nel proprio territorio: altri soggetti pubblici
923	50201030170030	4.20.10.10.030.040.10.030	acquisto di prestazioni di Neuro-psichiatria Infantile (Uonpia) in strutture pubbliche ubicate in altre province della Lombardia: AO/ASL/Fondazioni pubbliche
923	50201030170040	4.20.10.10.030.040.10.040	acquisto di prestazioni di Neuro-psichiatria Infantile (Uonpia) in strutture pubbliche ubicate in altre province della Lombardia: altri soggetti pubblici
923	50201030170050	4.20.10.10.030.040.20.010	acquisto di prestazioni di Neuro-psichiatria Infantile (Uonpia) in strutture private ubicate nel proprio territorio: IRCCS privati
923	50201030170060	4.20.10.10.030.040.20.020	acquisto di prestazioni di Neuro-psichiatria Infantile (Uonpia) in strutture private ubicate nel proprio territorio: ospedali classificati
923	50201030170070	4.20.10.10.030.040.20.030	acquisto di prestazioni di Neuro-psichiatria Infantile (Uonpia) in strutture private ubicate nel proprio territorio: case di cura private
923	50201030170080	4.20.10.10.030.040.20.040	acquisto di prestazioni di Neuro-psichiatria Infantile (Uonpia) in strutture private ubicate nel proprio territorio: strutture accreditate
923	50201030170090	4.20.10.10.030.040.20.110	acquisto di prestazioni di Neuro-psichiatria Infantile (Uonpia) in strutture private ubicate in altre province lombarde: IRCCS privati
923	50201030170100	4.20.10.10.030.040.20.120	acquisto di prestazioni di Neuro-psichiatria Infantile (Uonpia) in strutture private ubicate in altre province lombarde: ospedali classificati
923	50201030170110	4.20.10.10.030.040.20.130	acquisto di prestazioni di Neuro-psichiatria Infantile (Uonpia) in strutture private ubicate in altre province lombarde: case di cura private
923	50201030170120	4.20.10.10.030.040.20.140	acquisto di prestazioni di Neuro-psichiatria Infantile (Uonpia) in strutture private ubicate in altre province lombarde: strutture accreditate
923	50201030170130	4.20.10.10.030.040.30.010	acquisto di prestazioni di Neuro-psichiatria Infantile (Uonpia) in strutture private ubicate fuori regione (mobilità passiva non in compensazione)
923	**50201040000000**	**4.20.10.10.040.000.00.000**	**B.2.A.4) Acquisti di servizi sanitari per assistenza riabilitativa - Totale**
923	50201040020010	4.20.10.10.040.010.10.000	acquisto di prestazioni socio sanitarie integrate da strutture ubicate nel proprio territorio da I.D.R. extraosp. Art. 26 L.833/78 e da strutture di riabilitazione riclassificate ex Dgr n. 19883/2004 pubblici
923	50201040020020	4.20.10.10.040.010.20.000	acquisto di prestazioni socio sanitarie integrate da strutture ubicate in altre province della Regione da I.D.R. extraosp. Art. 26 L.833/78 e da strutture di riabilitazione riclassificate ex Dgr n. 19883/2004 pubblici
923	50201040020030	4.20.10.10.040.010.30.000	acquisto di prestazioni socio sanitarie integrate da strutture ubicate fuori Regione da I.D.R. extraosp. Art.26 €.833/78 pubblici (non soggetto a compensazione)
923	50201040030010	4.20.10.10.040.020.10.000	acquisto di prestazioni socio sanitarie integrate da strutture ubicate nel proprio territorio da I.D.R. extraosp. Art. 26 L.833/78 e da strutture di riabilitazione riclassificate ex Dgr n. 19883/2004 privati
923	50201040030020	4.20.10.10.040.020.20.000	acquisto di prestazioni socio sanitarie integrate da strutture ubicate in altre province della Regione da I.D.R. extraosp. Art. 26 L.833/78 e da strutture di riabilitazione riclassificate ex Dgr n. 19883/2004 privati
923	50201040030030	4.20.10.10.040.020.30.000	acquisto di prestazioni socio sanitarie integrate da strutture ubicate fuori Regione da I.D.R. extraosp. Art.26 L.833/78 privati
923	50201050000000	4.20.10.10.050.000.00.000	B.2.A.5) Acquisti servizi sanitari per assistenza integrativa e protesica - Totale
923	50201050010010	4.20.10.10.050.010.00.000	acquisto di prestazioni di farmaceutica da farmacie ubicate nel proprio territorio (Farmaceutica convenzionata ex art. 8, c. 2, D. Lgs. 502/92): Protesica
923	50201050010020	4.20.10.10.050.020.00.000	acquisto di prestazioni di farmaceutica da farmacie ubicate in altre province lombarde (Farmaceutica convenzionata ex art. 8, c. 2, D. Lgs. 502/92): Protesica
923	50201050010030	4.20.10.10.050.030.00.000	acquisto di prestazioni di farmaceutica da farmacie ubicate fuori regione (Farmaceutica convenzionata ex art. 8, c. 2, D. Lgs. 502/92): Protesica
923	50201050020010	4.20.10.10.050.110.00.000	acquisto di prestazioni di farmaceutica da farmacie ubicate nel proprio territorio (Farmaceutica convenzionata ex art. 8, c. 2, D. Lgs. 502/92): Dietetica
923	50201050020020	4.20.10.10.050.120.00.000	acquisto di prestazioni di farmaceutica da farmacie ubicate in altre province lombarde (Farmaceutica convenzionata ex art. 8, c. 2, D. Lgs. 502/92): Dietetica
923	50201050020030	4.20.10.10.050.130.00.000	acquisto di prestazioni di farmaceutica da farmacie ubicate fuori regione (Farmaceutica convenzionata ex art. 8, c. 2, D. Lgs. 502/92): Dietetica
923	50201050020040	4.20.10.10.050.150.00.000	acquisto di prestazioni di farmaceutica da farmacie ubicate nel proprio territorio (Farmaceutica convenzionata ex art. 8, c. 2, D. Lgs. 502/92): Diabetica
923	50201050020050	4.20.10.10.050.152.00.000	acquisto di prestazioni di farmaceutica da farmacie ubicate in altre province lombarde (Farmaceutica convenzionata ex art. 8, c. 2, D. Lgs. 502/92): Diabetica
923	50201050020060	4.20.10.10.050.154.00.000	acquisto di prestazioni di farmaceutica da farmacie ubicate fuori regione (Farmaceutica convenzionata ex art. 8, c. 2, D. Lgs. 502/92): Diabetica
923	50201050030010	4.20.10.10.050.210.00.000	Assistenza Integrativa (Dietetica) non erogata tramite Farmaceutica Convenzionata - Negozi non WebCare - (ex art. 8, c. 2, D.Lgs. 502/92)
923	50201050030020	4.20.10.10.050.215.00.000	Assistenza Integrativa (Dietetica) non erogata tramite Farmaceutica Convenzionata - WEBCARE -(ex art. 8, c. 2, D.Lgs. 502/92)
923	50201050030030	4.20.10.10.050.220.00.000	Assistenza Integrativa (Ausili per Diabetici) non erogata tramite Farmaceutica Convenzionata (ex art. 8, c. 2, D.Lgs. 502/92)

923	50201050040010	4.20.10.10.050.310.00.000	Assistenza Protesica non erogata tramite Farmaceutica Convenzionata (ex art. 8, c. 2, D.Lgs. 502/92) c.d. protesica "Maggiore"																									
923	50201050040020	4.20.10.10.050.320.00.000	Assistenza Protesica non erogata tramite Farmaceutica Convenzionata (ex art. 8, c. 2, D.Lgs. 502/92) c.d. protesica "Minore"																									
923	50201050040030	4.20.10.10.050.330.00.000	Assistenza Protesica non erogata tramite Farmaceutica Convenzionata (ex art. 8, c. 2, D.Lgs. 502/92) - Costi di gestione magazzino																									
923	50201050050010	4.20.10.10.050.332.00.000	Acquisto di prestazioni relative all'Assistenza Integrativa - Nutrizione Artificiale Enterale																									
923	50201050050020	4.20.10.10.050.334.00.000	Acquisto di prestazioni relative all'Assistenza Integrativa (SOLO Servizio Distributivo da privato)																									
923	50201050060010	4.20.10.10.050.336.00.000	Acquisto di prestazioni relative all'Assistenza Protesica (SOLO Servizio Distributivo da privato)																									
923	50201050060020	4.20.10.10.050.400.00.000	Acquisto di prestazioni relative all'Assistenza Protesica Extraregione																									
923	50201050070000	4.20.10.10.050.450.00.000	Acquisto di prestazioni relative all'Assistenza Integrativa Extraregione																									
923	50201050120010	4.20.10.10.050.800.00.000	Acquisto di prestazioni relative all'Assistenza Integrativa e Protesica (SOLO Servizio Distributivo da privato) [da non più utilizzare]																									
923	**50201060000000**	**4.20.10.10.060.000.00.000**	**B.2.A.6) Acquisti servizi sanitari per assistenza ospedaliera - Totale**																									
923	50201060010010	4.20.10.10.060.010.10.000	acquisto di Drg da strutture pubbliche ubicate nel proprio territorio: AO/Fondazioni pubbliche																									
923	50201060010020	4.20.10.10.060.010.20.000	acquisto di Drg da strutture pubbliche ubicate nel proprio territorio: altri soggetti pubblici																									
923	50201060010030	4.20.10.10.060.010.30.000	acquisto di Drg da strutture pubbliche ubicate in altre province della Lombardia: ASL/AO/Fondazioni pubbliche																									
923	50201060010040	4.20.10.10.060.010.40.000	acquisto di Drg da strutture pubbliche ubicate in altre province della Lombardia: altri soggetti pubblici																									
923	50201060010050	4.20.10.10.060.010.80.000	acquisto di Drg da strutture pubbliche ubicate fuori Regione (mobilità passiva in compensazione)																									
923	50201060020010	4.20.10.10.060.020.10.000	acquisto di Drg da erogatori privati ubicati nel proprio territorio: IRCCS privati																									
923	50201060020020	4.20.10.10.060.020.20.000	acquisto di Drg da erogatori privati ubicati nel proprio territorio: ospedali classificati																									
923	50201060020030	4.20.10.10.060.020.30.000	acquisto di Drg da erogatori privati ubicati nel proprio territorio: case di cura private																									
923	50201060020050	4.20.10.10.060.020.40.000	acquisto di Drg da erogatori privati ubicati in altre province della Lombardia: IRCCS privati																									
923	50201060020060	4.20.10.10.060.020.50.000	acquisto di Drg da erogatori privati ubicati in altre province della Lombardia: ospedali classificati																									
923	50201060020070	4.20.10.10.060.020.60.000	acquisto di Drg da erogatori privati ubicati in altre province della Lombardia: case di cura private																									
923	**50201070000000**	**4.20.10.10.070.000.00.000**	**B.2.A.7) Acquisto prestazioni di psichiatria residenziale e semiresidenziale - Totale**																									
923	50201070010010	4.20.10.10.070.010.10.000	acquisto di prestazioni di psichiatria in strutture pubbliche ubicate nel proprio territorio: AO/Fondazioni pubbliche																									
923	50201070010020	4.20.10.10.070.010.20.000	acquisto di prestazioni di psichiatria in strutture pubbliche ubicate nel proprio territorio: altri soggetti pubblici																									
923	50201070010030	4.20.10.10.070.010.30.000	acquisto di prestazioni di psichiatria in strutture pubbliche ubicate in altre province lombarde: ASL/AO/Fondazioni pubbliche																									
923	50201070010040	4.20.10.10.070.010.40.000	acquisto di prestazioni di psichiatria in strutture pubbliche ubicate in altre province lombarde: altri soggetti pubblici																									
923	50201070010050	4.20.10.10.070.010.50.000	acquisto di prestazioni di psichiatria in strutture pubbliche ubicate fuori regione (Mobilità passiva non soggetta a compensazione)																									
923	50201070020010	4.20.10.10.070.020.10.000	acquisto di prestazioni di psichiatria in strutture private accreditate a contratto ubicate nel proprio territorio																									
923	50201070020020	4.20.10.10.070.020.20.000	acquisto di prestazioni di psichiatria in strutture private accreditate a contratto ubicate in altre province lombarde																									
923	50201070020030	4.20.10.10.070.020.30.000	acquisto di prestazioni di psichiatria in strutture private accreditate NON a contratto ubicate nel proprio territorio																									
923	50201070020040	4.20.10.10.070.020.40.000	acquisto di prestazioni di psichiatria in strutture private accreditate NON a contratto ubicate in altre province lombarde																									
923	50201070020050	4.20.10.10.070.020.50.000	acquisto di prestazioni di psichiatria in strutture private ubicate fuori regione (Mobilità passiva non soggetta a compensazione)																									
923	**50201080000000**	**4.20.10.10.080.000.00.000**	**B.2.A.8) Acquisto prestazioni di distribuzione farmaci e File F - Totale**																									
923	50201080010010	4.20.10.10.080.010.10.000	acquisto farmaci file F da struture pubbliche ubicate nel proprio territorio: AO/Fondazioni pubbliche																									
923	50201080010020	4.20.10.10.080.010.20.000	acquisto farmaci file F da struture pubbliche ubicate nel proprio territorio: altri Enti pubblici																									
923	50201080010030	4.20.10.10.080.010.30.000	acquisto farmaci file F da strutture pubbliche ubicate in altre province della Regione: ASL/AO/Fondazioni pubbliche																									
923	50201080010040	4.20.10.10.080.010.40.000	acquisto farmaci file F da strutture pubbliche ubicate in altre province della Regione: altri Enti pubblici																									
923	50201080010050	4.20.10.10.080.010.50.000	acquisto farmaci file F da Istituti penitenziari (anche per il tramite di AO/Fondazioni pubbliche)																									
923	50201080010060	4.20.10.10.080.010.80.000	acquisto farmaci file F fuori Regione (Mobilità passiva in compensazione)																									
923	50201080020010	4.20.10.10.080.020.10.000	Acquisto farmaci file F da erogatori privati ubicati nel proprio territorio: IRCCS privati																									
923	50201080020020	4.20.10.10.080.020.20.000	Acquisto farmaci file F da erogatori privati ubicati nel proprio territorio: ospedali classificati																									
923	50201080020030	4.20.10.10.080.020.30.000	Acquisto farmaci file F da erogatori privati ubicati nel proprio territorio: case di cura private																									
923	50201080020040	4.20.10.10.080.020.40.000	Acquisto farmaci file F da erogatori privati ubicati in altre province della Regione: IRCCS privati																									
923	50201080020050	4.20.10.10.080.020.50.000	Acquisto farmaci file F da erogatori privati ubicati in altre province della Regione: ospedali classificati																									
923	50201080020060	4.20.10.10.080.020.60.000	Acquisto farmaci file F da erogatori privati ubicati in altre province della Regione: case di cura private																									
923	50201080030010	4.20.10.10.080.030.10.000	acquisto farmaci "Doppio canale" (ex Nota CUF 37 più ossigeno) da strutture pubbliche ubicate nel proprio territorio (rimborso farmaco più servizio): AO/Fondazioni pubbliche																									
923	50201080030020	4.20.10.10.080.030.20.000	acquisto farmaci "Doppio canale" (ex Nota CUF 37 più ossigeno) da strutture pubbliche ubicate nel proprio territorio (rimborso farmaco più servizio): altri Enti pubblici																									
923	50201080030030	4.20.10.10.080.030.30.000	acquisto farmaci "Doppio canale" (ex Nota CUF 37 più ossigeno) da strutture pubbliche ubicate in altre province (rimborso farmaco più servizio): ASL/AO/Fondazioni pubbliche																									
923	50201080030040	4.20.10.10.080.030.40.000	acquisto farmaci "Doppio canale" (ex Nota CUF 37 più ossigeno) da strutture pubbliche ubicate in altre province (rimborso farmaco più servizio): altri Enti pubblici																									
923	50201080030050	4.20.10.10.080.030.80.000	Prestazioni di acquisto di "Doppio canale" da strutture ubicate fuori regione (Mobilità passiva in compensazione)																									
923	50201080040010	4.20.10.10.080.040.10.000	Prestazioni di acquisto più servizio distributivo di "Doppio canale" da soggetti privati ubicati nel proprio territorio																									
923	50201080040020	4.20.10.10.080.040.20.000	Prestazioni di acquisto più servizio distributivo di "Doppio canale" da soggetti privati ubicati in altre province																									
923	50201080040030	4.20.10.10.080.040.30.000	Acquisti di prestazioni derivanti dall'attività di "Doppio Canale" (SOLO Servizio Distributivo da privato)																									
923	50201080050010	4.20.10.10.080.050.10.000	acquisto farmaci "Primo Ciclo" da strutture pubbliche ubicate nel proprio territorio: AO/Fondazioni pubbliche																									
923	50201080050020	4.20.10.10.080.050.20.000	acquisto farmaci "Primo Ciclo" da strutture pubbliche ubicate nel proprio territorio: altri Enti pubblici																									
923	50201080050030	4.20.10.10.080.050.30.000	acquisto farmaci "Primo Ciclo" da strutture pubbliche ubicate in altre province della Regione: AO/Fondazioni pubbliche																									
923	50201080050040	4.20.10.10.080.050.40.000	acquisto farmaci "Primo Ciclo" da strutture pubbliche ubicate in altre province della Regione: altri Enti pubblici																									
923	50201080050050	4.20.10.10.080.050.80.000	acquisto farmaci "Primo Ciclo" da strutture ubicate fuori Regione (Mobilità passiva in compensazione)																									
923	50201080060010	4.20.10.10.080.060.10.000	acquisto farmaci "Primo Ciclo" da strutture private ubicate nel proprio territorio																									
923	50201080060020	4.20.10.10.080.060.20.000	acquisto farmaci "Primo Ciclo" da strutture private ubicate in altre province della Regione																									
923	**50201090000000**	**4.20.10.10.090.000.00.000**	**B.2.A.9) Acquisto prestazioni termali in convenzione - Totale**																									
923	50201090010010	4.20.10.10.090.010.00.000	assistenza termale in convenzione ubicate nel proprio territorio																									
923	50201090010020	4.20.10.10.090.020.00.000	assistenza termale in convenzione ubicate in altre province della Regione																									
923	50201090010030	4.20.10.10.090.030.00.000	assistenza termale in convenzione fuori Regione (Mobilità passiva in compensazione)																									
923	**50201100000000**	**4.20.10.10.100.000.00.000**	**B.2.A.10) Acquisto prestazioni trasporto sanitari - Totale**																									
923	50201100010000	4.20.10.10.100.010.10.000	Trasporti sanitari per emergenza da pubblico (118)																									
923	50201100020000	4.20.10.10.100.010.20.000	Altri Trasporti sanitari da pubblico																									
923	50201100050000	4.20.10.10.100.010.80.000	Trasporti fuori regione (mobilità passiva in compensazione)																									
923	50201100060000	4.20.10.10.100.020.10.000	Trasporti sanitari per emergenza da privato (118)																									
923	50201100070000	4.20.10.10.100.020.20.000	Altri Trasporti sanitari da privato																									
923	**50201110000000**	**4.20.10.10.110.000.00.000**	**B.2.A.11) Acquisto prestazioni Socio-Sanitaria a rilevanza sanitaria - Totale**																									
923	50201110010010	4.20.10.10.110.010.10.010	acquisto di prestazioni socio sanitarie integrate da strutture ubicate nel proprio territorio: di cui da RSA pubbliche																									
923	50201110010020	4.20.10.10.110.010.10.040	acquisto di prestazioni socio sanitarie integrate da strutture ubicate nel proprio territorio: di cui da C.S.E. pubblici																									
923	50201110010030	4.20.10.10.110.010.10.050	acquisto di prestazioni socio sanitarie integrate da strutture ubicate nel proprio territorio: di cui da C.D.I. pubblici																									
923	50201110010040	4.20.10.10.110.010.10.060	acquisto di prestazioni socio sanitarie integrate da strutture ubicate nel proprio territorio: di cui da R.S.D. pubbliche																									
923	50201110010050	4.20.10.10.110.010.10.070	acquisto di prestazioni socio sanitarie integrate da strutture pubbliche ubicate nel proprio territorio: di cui per pazienti ex O.P. di fascia B (al netto delle tariffe di accreditamento)																									
923	50201110010060	4.20.10.10.110.010.10.080	acquisto di prestazioni socio sanitarie integrate da strutture ubicate nel proprio territorio: di cui da Centri Diurni per persone Disabili (C.D.D.) pubblici																									
923	50201110010070	4.20.10.10.110.010.10.090	acquisto di prestazioni socio sanitarie integrate da strutture ubicate nel proprio territorio: di cui da Comunità alloggio Socio Sanitarie per persone con disabilità (C.S.S.) pubbliche																									
923	50201110010080	4.20.10.10.110.010.10.100	acquisto di prestazioni socio sanitarie integrate da strutture ubicate nel proprio territorio: di cui per Hospice pubblici																									
923	50201110010090	4.20.10.10.110.010.10.110	acquisto di prestazioni socio sanitarie integrate da strutture ubicate nel proprio teritorio: di cui per cure intermedie pubbliche																									
923	50201110020010	4.20.10.10.110.010.20.010	acquisto di prestazioni socio sanitarie integrate da strutture ubicate in altre province della Regione: di cui da RSA pubbliche																									
923	50201110020020	4.20.10.10.110.010.20.040	acquisto di prestazioni socio sanitarie integrate da strutture ubicate in altre province della Regione: di cui da C.S.E. pubblici																									
923	50201110020030	4.20.10.10.110.010.20.050	acquisto di prestazioni socio sanitarie integrate da strutture ubicate in altre province della Regione: di cui da C.D.I. pubblici																									
923	50201110020040	4.20.10.10.110.010.20.060	acquisto di prestazioni socio sanitarie integrate da strutture ubicate in altre province della Regione: di cui da R.S.D. pubbliche																									
923	50201110020050	4.20.10.10.110.010.20.070	acquisto di prestazioni socio sanitarie integrate da strutture pubbliche ubicate in altre province della Regione: di cui per pazienti ex O.P. di fascia B (al netto delle tariffe di accreditamento)																									
923	50201110020060	4.20.10.10.110.010.20.080	acquisto di prestazioni socio sanitarie integrate da strutture ubicate in altre province della Regione: di cui da Centri Diurni per persone Disabili (C.D.D.) pubblici																									
923	50201110020070	4.20.10.10.110.010.20.090	acquisto di prestazioni socio sanitarie integrate da strutture ubicate in altre province della Regione: di cui da Comunità alloggio Socio Sanitarie per persone con disabilità (C.S.S.) pubbliche																									
923	50201110020080	4.20.10.10.110.010.20.100	acquisto di prestazioni socio sanitarie integrate da strutture ubicate in altre province della Regione: di cui per Hospice pubblici																									
923	50201110020090	4.20.10.10.110.010.20.110	acquisto di prestazioni socio sanitarie integrate da strutture ubicate in altre province della Regione: di cui per cure intermedie pubbliche																									
923	50201110030010	4.20.10.10.110.010.30.010	acquisto di prestazioni socio sanitarie integrate da strutture ubicate fuori Regione: di cui da RSA pubbliche																									
923	50201110030020	4.20.10.10.110.010.30.020	acquisto di prestazioni socio sanitarie integrate da strutture ubicate fuori Regione: di cui da strutture per disabili pubbliche																									
923	50201110030040	4.20.10.10.110.010.30.030	acquisto di prestazioni socio sanitarie integrate da strutture pubbliche ubicate fuori Regione: di cui per pazienti ex O.P. di fascia B (al netto delle tariffe di accreditamento)																									
923	50201110040010	4.20.10.10.110.010.40.010	acquisto di prestazioni socio sanitarie integrate da strutture ubicate fuori Regione: di cui per Hospice pubblici																									
923	50201110040020	4.20.10.10.110.010.40.020	acquisto di servizi di assistenza domiciliare integrata (ADI) da pubblico																									
923	50201110040030	4.20.10.10.110.010.40.030	acquisto di prestazioni di assistenza domiciliare integrata (ADI) - voucher sociosanitario da pubblico																									
923	50201110040040	4.20.10.10.110.010.40.040	Acquisto servizi socio assistenziali da pubblico																									
923	50201110040050	4.20.10.10.110.010.40.050	Acquisto di voucher sociosanitari da ASL/AO/Fondazioni della Regione																									
923	50201110050010	4.20.10.10.110.010.80.010	altri acquisti di prestazioni di servizi socio sanitari da ASL/AO/Fondazioni della Regione																									
923	50201110050020	4.20.10.10.110.010.80.020	Altri costi per prestazioni di servizi socio sanitari da pubblico																									
923	50201110050030	4.20.10.10.110.010.80.110	altri acquisti di prestazioni di servizi socio assistenziali da ASL/AO/Fondazioni della Regione																									
923	50201110050040	4.20.10.10.110.010.80.120	Altri costi per prestazioni di servizi socio assistenziali da pubblico																									
923	50201110060010	4.20.10.10.110.020.10.010	acquisto di prestazioni socio sanitarie integrate da strutture ubicate nel proprio territorio: di cui da RSA private																									
923	50201110060020	4.20.10.10.110.020.10.040	acquisto di prestazioni socio sanitarie integrate da strutture ubicate nel proprio territorio: di cui da C.S.E. privati																									
923	50201110060030	4.20.10.10.110.020.10.050	acquisto di prestazioni socio sanitarie integrate da strutture ubicate nel proprio territorio: di cui da C.D.I. privati																									
923	50201110060040	4.20.10.10.110.020.10.060	acquisto di prestazioni socio sanitarie integrate da strutture ubicate nel proprio territorio: di cui da R.S.D. private																									
923	50201110060050	4.20.10.10.110.020.10.070	acquisto di prestazioni socio sanitarie integrate da strutture private ubicate nel proprio territorio: di cui per pazienti ex O.P. di fascia B (al netto delle tariffe di accreditamento)																									
923	50201110060060	4.20.10.10.110.020.10.080	acquisto di prestazioni socio sanitarie integrate da strutture ubicate nel proprio territorio: di cui da Centri Diurni per persone Disabili (C.D.D.) privati																									
923	50201110060070	4.20.10.10.110.020.10.090	acquisto di prestazioni socio sanitarie integrate da strutture ubicate nel proprio territorio: di cui da Comunità alloggio Socio Sanitarie per persone con disabilità (C.S.S.) private																									
923	50201110060080	4.20.10.10.110.020.10.100	acquisto di prestazioni socio sanitarie integrate da strutture ubicate nel proprio territorio: di cui da Hospice privati																									
923	50201110060090	4.20.10.10.110.020.10.110	acquisto di prestazioni socio sanitarie integrate da strutture ubicate nel proprio teritorio: di cui per cure intermedie private																									
923	50201110070010	4.20.10.10.110.020.20.010	acquisto di prestazioni socio sanitarie integrate da strutture ubicate in altre province della Regione: di cui da RSA private																									
923	50201110070020	4.20.10.10.110.020.20.040	acquisto di prestazioni socio sanitarie integrate da strutture ubicate in altre province della Regione: di cui da C.S.E. privati																									
923	50201110070030	4.20.10.10.110.020.20.050	acquisto di prestazioni socio sanitarie integrate da strutture ubicate in altre province della Regione: di cui da C.D.I. privati																									
923	50201110070040	4.20.10.10.110.020.20.060	acquisto di prestazioni socio sanitarie integrate da strutture ubicate in altre province della Regione: di cui da R.S.D. private																									
923	50201110070050	4.20.10.10.110.020.20.070	acquisto di prestazioni socio sanitarie integrate da strutture private ubicate in altre province della Regione: di cui per pazienti ex O.P. di fascia B (al netto delle tariffe di accreditamento)																									
923	50201110070060	4.20.10.10.110.020.20.080	acquisto di prestazioni socio sanitarie integrate da strutture ubicate in altre province della Regione: di cui da Centri Diurni per persone Disabili (C.D.D.) privati																									
923	50201110070070	4.20.10.10.110.020.20.090	acquisto di prestazioni socio sanitarie integrate da strutture ubicate in altre province della Regione: di cui da Comunità alloggio Socio Sanitarie per persone con disabilità (C.S.S.) private																									
923	50201110070080	4.20.10.10.110.020.20.100	acquisto di prestazioni socio sanitarie integrate da strutture ubicate in altre province della Regione: di cui da Hospice privati																									
923	50201110070090	4.20.10.10.110.020.20.110	acquisto di prestazioni socio sanitarie integrate da strutture ubicate in altre province della Regione: di cui per cure intermedie private																									
923	50201110080010	4.20.10.10.110.020.30.010	acquisto di prestazioni socio sanitarie integrate da strutture ubicate fuori Regione: di cui da RSA private																									
923	50201110080020	4.20.10.10.110.020.30.020	acquisto di prestazioni socio sanitarie integrate da strutture ubicate fuori Regione: di cui da strutture per disabili private																									
923	50201110080030	4.20.10.10.110.020.30.030	acquisto di prestazioni socio sanitarie integrate da strutture ubicate fuori Regione: di cui da Hospice privati																									
923	50201110090010	4.20.10.10.110.020.40.010	acquisto di servizi di assistenza domiciliare integrata (ADI) da privato																									
923	50201110090020	4.20.10.10.110.020.40.020	acquisto di prestazioni di assistenza domiciliare integrata (ADI) - voucher sociosanitario da privato																									
923	50201110100010	4.20.10.10.110.020.50.010	acquisto di prestazioni per tossicodipendenti comunità terapeutiche private ubicate sul proprio territorio																									
923	50201110100020	4.20.10.10.110.020.50.020	acquisto di prestazioni per tossicodipendenti da comunità terapeutiche private ubicate in altre province della Regione																									
923	50201110100030	4.20.10.10.110.020.50.030	acquisto di prestazioni per tossicodipendenti da comunità terapeutiche private ubicate fuori Regione																									
923	50201110110010	4.20.10.10.110.020.60.010	acquisto di prestazioni da servizi multidisciplinari integrati (dipendenze) privati ubicati sul proprio territorio																									
923	50201110110020	4.20.10.10.110.020.60.020	acquisto di prestazioni da servizi multidisciplinari integrati (dipendenze) privati ubicati in altre province della Regione																									
923	50201110120010	4.20.10.10.110.020.65.010	acquisto di prestazioni socio sanitarie integrate da consultori familiari privati ubicati sul proprio territorio (prestazioni tariffate)																									
923	50201110120020	4.20.10.10.110.020.65.015	Riconoscimento funzioni ai consultori familiari privati ubicati sul proprio territorio																									
923	50201110120030	4.20.10.10.110.020.65.020	acquisto di prestazioni socio sanitarie integrate da consultori familiari privati ubicati in altre province della Regione																									
923	**50201120000000**	**4.20.10.10.120.000.00.000**	**B.2.A.12) Compartecipazione al personale per att. Libero-prof. (intramoenia) - Totale**																									
923	50201120010000	4.20.10.10.120.010.00.000	Compart. al personale att. libera professione ex art. 55 c.1 lett. a) - b) Ccnl - Area Ospedaliera																			1,220,798						
923	50201120020000	4.20.10.10.120.012.00.000	Compart. al personale att. libera professione ex art. 55 c.1 lett. a) - b) Ccnl - Area Specialistica																									
923	50201120030000	4.20.10.10.120.015.00.000	Compart. al personale att. libera professione ex art. 55 c.1 lett. a) - b) Ccnl - Area sanità pubblica																									
923	50201120040000	4.20.10.10.120.020.00.000	Servizi di consulenza sanitaria in area pagamento (art. 55 c.1 lett. c) d) ed ex art. 57-58 CCNL)																			33,418						
923	50201120050000	4.20.10.10.120.025.00.000	Servizi di consulenza sanitaria in area pagamento (art. 55 c.1 lett. c) d) ed ex art. 57-58 CCNL) - attività v/Asl-Ao-Fondazioni della Regione																									
923	50201120060000	4.20.10.10.120.030.00.000	Servizi di consulenza sanitaria in area pagamento (art. 55 c.2 CCNL)																									
923	50201120070000	4.20.10.10.120.035.00.000	Servizi di consulenza sanitaria in area pagamento (art. 55 c.2 CCNL) v/Asl-Ao-Fondazioni della Regione																									
923	**50201130000000**	**4.20.10.10.130.000.00.000**	**B.2.A.13) Rimborsi, assegni e contributi sanitari - Totale**																									
923	50201130010010	4.20.10.10.130.010.10.000	Contributi ad associazioni di volontariato																									
923	50201130010020	4.20.10.10.130.010.15.000	Contributi/Rimborsi per cure all'estero																									
923	50201130010030	4.20.10.10.130.010.20.000	Contributi/Rimborsi per assistenza indiretta																									
923	50201130010040	4.20.10.10.130.010.25.000	Contributi obbligatori Legge 210/92																									
923	50201130010050	4.20.10.10.130.010.30.000	Altre Contribuzioni Passive e sussidi																									
923	50201130010060	4.20.10.10.130.010.35.000	Altre Contribuzioni Passive e sussidi verso altre Asl/Ao/Fondazioni della regione																									
923	50201130010080	4.20.10.10.130.010.45.000	Fondo nazionale per le politiche sociali - risorse per la realizzazione del sistema integrato di interventi e servizi sociali (quota indistinta)																									
923	50201130010090	4.20.10.10.130.010.50.000	Contributi per il mantenimento e lo sviluppo dei servizi socio-assistenziali																									
923	**50201140000000**	**4.20.10.10.140.000.00.000**	**B.2.A.14) Consulenze, Collaborazioni, Interinale e altre prestazioni di lavoro sanitarie e sociosanitarie - Totale**																									
923	50201140010010	4.20.10.10.140.010.10.000	Consulenze sanitarie da Asl/Ao/Fondazioni della Regione																									
923	50201140010020	4.20.10.10.140.010.15.000	Consulenze socio-sanitarie da Asl/Ao/Fondazioni della Regione																									
923	50201140010030	4.20.10.10.140.010.20.000	Consulenze scientifiche da Asl/Ao/Fondazioni della Regione																									
923	50201140010040	4.20.10.10.140.010.25.000	Consulenze sanitarie da altri enti pubblici																									
923	50201140010050	4.20.10.10.140.010.30.000	Consulenze socio-sanitarie da altri enti pubblici																									
923	50201140010060	4.20.10.10.140.010.35.000	Consulenze scientifiche da altri soggetti pubblici																									
923	50201140010070	4.20.10.10.140.010.40.000	Consulenze sanitarie da terzi																									
923	50201140010090	4.20.10.10.140.010.45.000	Consulenze socio-sanitarie da terzi																									

R.S.C.R.I.B.A.

923	50201140010100	4.20.10.10.140.010.50.000	Consulenze scientifiche da terzi																									
923	50201140020010	4.20.10.10.140.020.10.000	Collaborazioni coordinate e continuative - area sanitaria																									
923	50201140020020	4.20.10.10.140.020.15.000	Collaborazioni coordinate e continuative - area a.s.s.i.																									
923	50201140020030	4.20.10.10.140.020.20.000	Collaborazioni coordinate e continuative - area ricerca																									
923	50201140020040	4.20.10.10.140.020.25.000	Collaborazioni coordinate e continuative - area sociale																									
923	50201140020050	4.20.10.10.140.020.30.000	Indennità a personale universitario - area sanitaria																									
923	50201140020060	4.20.10.10.140.020.35.000	Prestazioni lavoro interinale (sanitario) - da terzi																									
923	50201140020070	4.20.10.10.140.020.40.000	Prestazioni lavoro interinale (assi) - da terzi																									
923	50201140020080	4.20.10.10.140.020.45.000	Prestazioni lavoro interinale (sociale) - da terzi																									
923	50201140020090	4.20.10.10.140.020.50.000	Prestazioni lavoro interinale (ricerca) da terzi																									
923	50201140020100	4.20.10.10.140.020.55.000	Prestazioni occasionali e altre prestazioni di lavoro sanitarie da terzi																									
923	50201140020110	4.20.10.10.140.020.60.000	Prestazioni occasionali e altre prestazioni di lavoro socio sanitarie da terzi																									
923	50201140020120	4.20.10.10.140.020.65.000	Prestazioni occasionali e altre prestazioni di lavoro sociali da terzi																									
923	50201140020130	4.20.10.10.140.020.70.000	Prestazioni occasionali e altre prestazioni di lavoro scientifiche da terzi																									
923	50201140030010	4.20.10.10.140.030.10.000	Rimborso degli oneri stipendiali del personale sanitario che presta servizio in azienda in posizione di comando in Asl/Ao/Fondazioni della Regione																									
923	50201140030020	4.20.10.10.140.030.20.000	Rimborso degli oneri stipendiali del personale sanitario che presta servizio in azienda in posizione di comando in altri Enti pubblici e Università																									
923	50201140030030	4.20.10.10.140.030.30.000	Rimborso degli oneri stipendiali del personale sanitario che presta servizio in azienda in posizione di comando dalla Regione Lombardia																									
923	50201140030040	4.20.10.10.140.030.40.000	Rimborso degli oneri stipendiali del personale sanitario che presta servizio in azienda in posizione di comando da Aziende di altre Regioni																									
923	**50201150000000**	**4.20.10.10.150.000.00.000**	**B.2.A.15) Altri servizi sanitari e sociosanitari a rilevanza sanitaria - Totale**																									
923	50201150010010	4.20.10.10.150.010.10.000	Altre prestazioni per servizi sanitari da ASL/AO/Fondazioni della Regione																									
923	50201150010020	4.20.10.10.150.010.15.000	Altre prestazioni per servizi socio sanitari da ASL/AO/Fondazioni della Regione																									
923	50201150010040	4.20.10.10.150.010.20.000	Altre prestazioni per servizi sanitari da pubblico																									
923	50201150010050	4.20.10.10.150.010.25.000	Altre prestazioni per servizi socio sanitari da pubblico																									
923	50201150010060	4.20.10.10.150.010.30.000	Servizi sanitari appaltati o in "service" da pubblico																									
923	50201150010070	4.20.10.10.150.010.35.000	Altre prestazioni per servizi sanitari da Extraregione																									
923	50201150010080	4.20.10.10.150.010.40.000	Altre prestazioni per servizi socio sanitari Extraregione																									
923	50201150020010	4.20.10.10.150.020.10.000	Altre prestazioni per servizi sanitari da terzi																									
923	50201150020020	4.20.10.10.150.020.15.000	Altre prestazioni per servizi socio sanitari da terzi																									
923	50201150020030	4.20.10.10.150.020.20.000	Altre prestazioni per servizi della ricerca da terzi																									
923	50201150020040	4.20.10.10.150.020.25.000	Altre prestazioni per servizi socio assistenziali da terzi																									
923	50201150020050	4.20.10.10.150.020.30.000	Servizi sanitari appaltati o in "service" da terzi																									
923	50201150020060	4.20.10.10.150.020.35.000	Assegni di studio scuole infermieri																									
923	50201150030090	4.20.10.10.150.020.90.000	Costi per differenziale tariffe TUC																									
923	50201150030000	4.20.10.10.150.900.10.000	Costi per servizi sanitari - Mobilità internazionale passiva																									
923	**50202000000000**	**4.20.10.20.000.000.00.000**	**B.2.B) Acquisti di servizi non sanitari - Totale**																									
923	**50202010000000**	**4.20.10.20.010.000.00.000**	**B.2.B.1) Servizi non sanitari -Totale**																									
923	50202010010000	4.20.10.20.010.010.10.000	Lavanderia																									
923	50202010020000	4.20.10.20.010.010.15.000	Pulizia																									
923	50202010030000	4.20.10.20.010.010.20.000	Mensa																									
923	50202010040000	4.20.10.20.010.010.25.000	Riscaldamento																									
923	50202010050000	4.20.10.20.010.010.30.000	Servizi di elaborazione dati																									
923	50202010060000	4.20.10.20.010.010.35.000	Trasporti non sanitari (se non addebitati in fattura dai fornitori di materie e merci)																									
923	50202010070000	4.20.10.20.010.010.40.000	Smaltimento rifiuti																									
923	50202010080010	4.20.10.20.010.020.10.000	Utenze telefoniche																									
923	50202010080020	4.20.10.20.010.020.20.000	Utenze elettricità																									
923	50202010080030	4.20.10.20.010.020.30.000	Acqua, gas, combustibile																									
923	50202010080040	4.20.10.20.010.020.40.000	Servizi esterni di vigilanza																									
923	50202010080050	4.20.10.20.010.020.80.000	Altre Utenze																									
923	50202010090010	4.20.10.20.010.030.10.000	Assicurazioni: Premi per R.C. Professionale																									
923	50202010090020	4.20.10.20.010.030.20.000	Assicurazioni: Altri premi																									
923	50202010100010	4.20.10.20.010.040.10.000	Acquisto di altri servizi non sanitari da Asl/Ao/Fondazioni della Regione																									
923	50202010100020	4.20.10.20.010.040.20.000	Acquisto di altri servizi non sanitari da pubblico																									
923	50202010110010	4.20.10.20.010.050.10.000	Servizi postali e telex																									
923	50202010110020	4.20.10.20.010.050.15.000	Pubblicità e promozione																									
923	50202010110030	4.20.10.20.010.050.20.000	Rimborso spese di viaggio e soggiorno																									
923	50202010110040	4.20.10.20.010.050.25.000	Altri servizi non sanitari acquistati in "Service"																									
923	50202010110050	4.20.10.20.010.050.80.000	Altri servizi non sanitari																									
923	**50202020000000**	**4.20.10.20.020.000.00.000**	**B.2.B.2) Consulenze, Collaborazioni, Interinale e altre prestazioni di lavoro non sanitarie - Totale**																									
923	50202020010010	4.20.10.20.020.010.10.010	Consulenze non sanitarie da ASL/AO/Fondazioni della Regione																									
923	50202020010020	4.20.10.20.020.010.10.020	Consulenze non sanitarie da altri enti pubblici																									
923	50202020020010	4.20.10.20.020.010.20.010	Servizi per consulenze Amministrative - da privato																									
923	50202020020020	4.20.10.20.020.010.20.020	Servizi per consulenze Tecniche - da privato																									
923	50202020020030	4.20.10.20.020.010.20.030	Servizi per consulenze Legali - da privato																									
923	50202020020040	4.20.10.20.020.010.20.040	Servizi per consulenze Notarili - da privato																									
923	50202020030010	4.20.10.20.020.020.10.000	Spese per collaborazioni coordinate e continuative Amministrative - da privato																									
923	50202020030020	4.20.10.20.020.020.20.000	Spese per collaborazioni coordinate e continuative Tecniche - da privato																									
923	50202020030030	4.20.10.20.020.020.25.000	Indennità a personale universitario - area non sanitaria																									
923	50202020030040	4.20.10.20.020.020.30.000	Prestazioni lavoro interinale Amministrativo (non sanitario) - da privato																									
923	50202020030050	4.20.10.20.020.020.40.000	Prestazioni lavoro interinale Tecnico (non sanitario) - da privato																									
923	50202020030060	4.20.10.20.020.020.50.000	Prestazioni occasionali e altre prestazioni di lavoro non sanitarie - da privato																									
923	50202020030070	4.20.10.20.020.020.60.000	Personale religioso																									
923	50202020040010	4.20.10.20.020.030.10.000	Rimborso degli oneri stipendiali del personale non sanitario che presta servizio in azienda in posizione di comando in ASL/AO/Fondazioni della Regione																									
923	50202020040020	4.20.10.20.020.030.20.000	Rimborso degli oneri stipendiali del personale non sanitario che presta servizio in azienda in posizione di comando in altri Enti pubblici e Università																									
923	50202020040030	4.20.10.20.020.030.30.000	Rimborso degli oneri stipendiali del personale non sanitario che presta servizio in azienda in posizione di comando dalla Regione Lombardia																									
923	50202020040040	4.20.10.20.020.030.40.000	Rimborso degli oneri stipendiali del personale non sanitario che presta servizio in Azienda di altre Regioni																									
923	**50202030000000**	**4.20.10.20.030.000.00.000**	**B.2.B.3) Formazione (esternalizzata e non) - Totale**																									
923	50202030010000	4.20.10.20.030.010.00.000	Formazione esternalizzata da pubblico (Iref, Università, …)																									
923	50202030020000	4.20.10.20.030.020.00.000	Formazione esternalizzata da ASL/AO/Fondazioni della Regione																									
923	50202030030000	4.20.10.20.030.110.00.000	Formazione esternalizzata da privato																				8,092					
923	50202030040000	4.20.10.20.030.120.00.000	Formazione non esternalizzata da privato																									
923	**50300000000000**	**4.20.15.00.000.000.00.000**	**B.3) Manutenzione e riparazione (ordinaria esternalizzata) - Totale**																									
923	50310000000000	4.20.15.10.000.000.00.000	Manutenzione e riparazione ordinaria esternalizzata per immobili e loro pertinenze																									
923	50320000000000	4.20.15.15.000.000.00.000	Manutenzione e riparazione ordinaria esternalizzata per impianti e macchinari																									
923	50330000000000	4.20.15.20.000.000.00.000	Manutenzione e riparazione ordinaria esternalizzata per mobili e macchine																									
923	50340000000000	4.20.15.30.000.000.00.000	Manutenzione e riparazione ordinaria esternalizzata per attrezzature tecnico-scientifiche sanitarie																									
923	50350000000000	4.20.15.40.000.000.00.000	Manutenzione e riparazione ordinaria esternalizzata per automezzi sanitari																									
923	50360000000000	4.20.15.50.000.000.00.000	Manutenzione e riparazione ordinaria esternalizzata per automezzi non sanitari																									
923	50370000000000	4.20.15.80.000.000.00.000	Altre manutenzioni e riparazioni																									
923	50380000000000	4.20.15.90.000.000.00.000	Manutenzioni e riparazioni da Asl/Ao/Fondazioni della Regione																									
923	**50400000000000**	**4.20.20.00.000.000.00.000**	**B.4) Godimento di beni di terzi - Totale**																									
923	50410010000000	4.20.20.10.010.000.00.000	Affitti passivi																									
923	50410020000000	4.20.20.10.020.000.00.000	Spese condominiali																									
923	50420010000000	4.20.20.20.010.000.00.000	Canoni di Noleggio sanitari (esclusa protesica)																									
923	50420020000000	4.20.20.20.015.000.00.000	Canoni di Noleggio sanitari relativi a protesica																									
923	50420030000000	4.20.20.20.020.000.00.000	Canoni di Noleggio non sanitari																									
923	50430010000000	4.20.20.30.010.000.00.000	Canoni di leasing sanitari																									
923	50430020000000	4.20.20.30.020.000.00.000	Canoni di leasing non sanitari																									
923	50450010000000	4.20.20.80.010.000.00.000	Locazioni e noleggi da Asl/Ao/Fondazioni della Regione																									
923	50499999999999	4.20.25.00.000.000.00.000	Costo del Personale (Totale)																									
923	**50500000000000**	**4.20.25.10.000.000.00.000**	**B.5 Personale del ruolo sanitario - Totale**																									
923	50510010010000	4.20.25.10.010.010.00.000	Ruolo Sanitario - T.INDETERMINATO - - Personale dirigente medico / veterinario - Competenze fisse																									
923	50510010020000	4.20.25.10.010.020.00.000	Ruolo Sanitario - T.INDETERMINATO - - Personale dirigente medico / veterinario - Straordinario																									
923	50510010030000	4.20.25.10.010.025.00.000	Ruolo Sanitario - T.INDETERMINATO - - Personale dirigente medico / veterinario - Retr. Posizione																									
923	50510010040000	4.20.25.10.010.030.00.000	Ruolo Sanitario - T.INDETERMINATO - - Personale dirigente medico / veterinario - Indennità varie																									
923	50510010050000	4.20.25.10.010.040.00.000	Ruolo Sanitario - T.INDETERMINATO - - Personale dirigente medico / veterinario - Competenze personale comandato																									
923	50510010060000	4.20.25.10.010.050.00.000	Ruolo Sanitario - T.INDETERMINATO - - Personale dirigente medico / veterinario - Incentivazione (retribuzione di risultato)																									
923	50510010070000	4.20.25.10.010.060.00.000	Ruolo Sanitario - T.INDETERMINATO - - Personale dirigente medico / veterinario - Risorse aggiuntive regionali																		7,342							
923	50510010080000	4.20.25.10.010.070.00.000	Ruolo Sanitario - T.INDETERMINATO - - Personale dirigente medico / veterinario - Accantonamento per ferie maturate e non godute																									
923	50510010090000	4.20.25.10.010.110.00.000	Ruolo Sanitario - T.INDETERMINATO - - Personale dirigente medico / veterinario - Oneri sociali*																		1,748							
923	50510010100000	4.20.25.10.010.210.00.000	Ruolo Sanitario - T.INDETERMINATO - - Personale dirigente medico / veterinario - Accantonamento a TFR																									
923	50510010110000	4.20.25.10.010.220.00.000	Ruolo Sanitario - T.INDETERMINATO - - Personale dirigente medico / veterinario - Accantonamento trattamento quiescenza e simili																									
923	50510010120000	4.20.25.10.010.800.00.000	Ruolo Sanitario - T.INDETERMINATO - - Personale dirigente medico / veterinario - Altri costi del personale																									
923	50510020010000	4.20.25.10.012.010.00.000	Ruolo Sanitario - T.DETERMINATO - - Personale dirigente medico / veterinario - Competenze fisse																									
923	50510020020000	4.20.25.10.012.020.00.000	Ruolo Sanitario - T.DETERMINATO - - Personale dirigente medico / veterinario - Straordinario																									
923	50510020030000	4.20.25.10.012.025.00.000	Ruolo Sanitario - T.DETERMINATO - - Personale dirigente medico / veterinario - Retr. Posizione																									
923	50510020040000	4.20.25.10.012.030.00.000	Ruolo Sanitario - T.DETERMINATO - - Personale dirigente medico / veterinario - Indennità varie																									
923	50510020050000	4.20.25.10.012.040.00.000	Ruolo Sanitario - T.DETERMINATO - - Personale dirigente medico / veterinario - Competenze personale comandato																									
923	50510020060000	4.20.25.10.012.050.00.000	Ruolo Sanitario - T.DETERMINATO - - Personale dirigente medico / veterinario - Incentivazione (retribuzione di risultato)																									
923	50510020070000	4.20.25.10.012.060.00.000	Ruolo Sanitario - T.DETERMINATO - - Personale dirigente medico / veterinario - Risorse aggiungive regionali																									
923	50510020080000	4.20.25.10.012.070.00.000	Ruolo Sanitario - T.DETERMINATO - - Personale dirigente medico / veterinario - Accantonamento per ferie maturate e non godute																									
923	50510020090000	4.20.25.10.012.110.00.000	Ruolo Sanitario - T.DETERMINATO - - Personale dirigente medico / veterinario - Oneri sociali*																									
923	50510020100000	4.20.25.10.012.210.00.000	Ruolo Sanitario - T.DETERMINATO - - Personale dirigente medico / veterinario - Accantonamento a TFR																									
923	50510020110000	4.20.25.10.012.220.00.000	Ruolo Sanitario - T.DETERMINATO - - Personale dirigente medico / veterinario - Accantonamento trattamento quiescenza e simili																									
923	50510020120000	4.20.25.10.012.800.00.000	Ruolo Sanitario - T.DETERMINATO - - Personale dirigente medico / veterinario - Altri costi del personale																									
923	50510030010000	4.20.25.10.014.010.00.000	Ruolo Sanitario - T.ALTRO - - Personale dirigente medico / veterinario - Competenze fisse																									
923	50510030020000	4.20.25.10.014.020.00.000	Ruolo Sanitario - T.ALTRO - - Personale dirigente medico / veterinario - Straordinario																									
923	50510030030000	4.20.25.10.014.025.00.000	Ruolo Sanitario - T.ALTRO - - Personale dirigente medico / veterinario - Retr. Posizione																									
923	50510030040000	4.20.25.10.014.030.00.000	Ruolo Sanitario - T.ALTRO - - Personale dirigente medico / veterinario - Indennità varie																									
923	50510030050000	4.20.25.10.014.040.00.000	Ruolo Sanitario - T.ALTRO - - Personale dirigente medico / veterinario - Competenze personale comandato																									
923	50510030060000	4.20.25.10.014.050.00.000	Ruolo Sanitario - T.ALTRO - - Personale dirigente medico / veterinario - Incentivazione (retribuzione di risultato)																									
923	50510030070000	4.20.25.10.014.060.00.000	Ruolo Sanitario - T.ALTRO - - Personale dirigente medico / veterinario - Risorse aggiungive regionali																									
923	50510030080000	4.20.25.10.014.070.00.000	Ruolo Sanitario - T.ALTRO - - Personale dirigente medico / veterinario - Accantonamento per ferie maturate e non godute																									
923	50510030090000	4.20.25.10.014.110.00.000	Ruolo Sanitario - T.ALTRO - - Personale dirigente medico / veterinario - Oneri sociali*																									
923	50510030100000	4.20.25.10.014.210.00.000	Ruolo Sanitario - T.ALTRO - - Personale dirigente medico / veterinario - Accantonamento a TFR																									
923	50510030110000	4.20.25.10.014.220.00.000	Ruolo Sanitario - T.ALTRO - - Personale dirigente medico / veterinario - Accantonamento trattamento quiescenza e simili																									
923	50510030120000	4.20.25.10.014.800.00.000	Ruolo Sanitario - T.ALTRO - - Personale dirigente medico / veterinario - Altri costi del personale																									
923	50520010010000	4.20.25.10.020.010.00.000	Ruolo Sanitario - T.INDETERMINATO- - Personale dirigente non medico - Competenze fisse																									
923	50520010020000	4.20.25.10.020.020.00.000	Ruolo Sanitario - T.INDETERMINATO- - Personale dirigente non medico - Straordinario																									
923	50520010030000	4.20.25.10.020.025.00.000	Ruolo Sanitario - T.INDETERMINATO- - Personale dirigente non medico - Retr. Posizione																									
923	50520010040000	4.20.25.10.020.030.00.000	Ruolo Sanitario - T.INDETERMINATO- - Personale dirigente non medico - Indennità varie																									
923	50520010050000	4.20.25.10.020.040.00.000	Ruolo Sanitario - T.INDETERMINATO- - Personale dirigente non medico - Competenze personale comandato																									
923	50520010060000	4.20.25.10.020.050.00.000	Ruolo Sanitario - T.INDETERMINATO- - Personale dirigente non medico - Incentivazione (retribuzione di risultato)																									
923	50520010070000	4.20.25.10.020.060.00.000	Ruolo Sanitario - T.INDETERMINATO- - Personale dirigente non medico - Risorse aggiungive regionali																									
923	50520010080000	4.20.25.10.020.070.00.000	Ruolo Sanitario - T.INDETERMINATO- - Personale dirigente non medico - Accantonamento per ferie maturate e non godute																									
923	50520010090000	4.20.25.10.020.110.00.000	Ruolo Sanitario - T.INDETERMINATO- - Personale dirigente non medico - Oneri sociali*																									
923	50520010100000	4.20.25.10.020.210.00.000	Ruolo Sanitario - T.INDETERMINATO- - Personale dirigente non medico - Accantonamento a TFR																									
923	50520010110000	4.20.25.10.020.220.00.000	Ruolo Sanitario - T.INDETERMINATO- - Personale dirigente non medico - Accantonamento trattamento quiescenza e simili																									
923	50520010120000	4.20.25.10.020.800.00.000	Ruolo Sanitario - T.INDETERMINATO- - Personale dirigente non medico - Altri costi del personale																									
923	50520020010000	4.20.25.10.022.010.00.000	Ruolo Sanitario - T.DETERMINATO - - Personale dirigente non medico - Competenze fisse																									
923	50520020020000	4.20.25.10.022.020.00.000	Ruolo Sanitario - T.DETERMINATO - - Personale dirigente non medico - Straordinario																									
923	50520020030000	4.20.25.10.022.025.00.000	Ruolo Sanitario - T.DETERMINATO - - Personale dirigente non medico - Retr. Posizione																									
923	50520020040000	4.20.25.10.022.030.00.000	Ruolo Sanitario - T.DETERMINATO - - Personale dirigente non medico - Indennità varie																									
923	50520020050000	4.20.25.10.022.040.00.000	Ruolo Sanitario - T.DETERMINATO - - Personale dirigente non medico - Competenze personale comandato																									
923	50520020060000	4.20.25.10.022.050.00.000	Ruolo Sanitario - T.DETERMINATO - - Personale dirigente non medico - Incentivazione (retribuzione di risultato)																									
923	50520020070000	4.20.25.10.022.060.00.000	Ruolo Sanitario - T.DETERMINATO - - Personale dirigente non medico - Risorse aggiungive regionali																									
923	50520020080000	4.20.25.10.022.070.00.000	Ruolo Sanitario - T.DETERMINATO - - Personale dirigente non medico - Accantonamento per ferie maturate e non godute																									
923	50520020090000	4.20.25.10.022.110.00.000	Ruolo Sanitario - T.DETERMINATO - - Personale dirigente non medico - Oneri sociali*																									
923	50520020100000	4.20.25.10.022.210.00.000	Ruolo Sanitario - T.DETERMINATO - - Personale dirigente non medico - Accantonamento a TFR																									
923	50520020110000	4.20.25.10.022.220.00.000	Ruolo Sanitario - T.DETERMINATO - - Personale dirigente non medico - Accantonamento trattamento quiescenza e simili																									
923	50520020120000	4.20.25.10.022.800.00.000	Ruolo Sanitario - T.DETERMINATO - - Personale dirigente non medico - Altri costi del personale																									
923	50520030010000	4.20.25.10.024.010.00.000	Ruolo Sanitario - ALTRO - - Personale dirigente non medico - Competenze fisse																									
923	50520030020000	4.20.25.10.024.020.00.000	Ruolo Sanitario - ALTRO - - Personale dirigente non medico - Straordinario																									
923	50520030030000	4.20.25.10.024.025.00.000	Ruolo Sanitario - ALTRO - - Personale dirigente non medico - Retr. Posizione																									
923	50520030040000	4.20.25.10.024.030.00.000	Ruolo Sanitario - ALTRO - - Personale dirigente non medico - Indennità varie																									
923	50520030050000	4.20.25.10.024.040.00.000	Ruolo Sanitario - ALTRO - - Personale dirigente non medico - Competenze personale comandato																									
923	50520030060000	4.20.25.10.024.050.00.000	Ruolo Sanitario - ALTRO - - Personale dirigente non medico - Incentivazione (retribuzione di risultato)																									
923	50520030070000	4.20.25.10.024.060.00.000	Ruolo Sanitario - ALTRO - - Personale dirigente non medico - Risorse aggiungive regionali																									
923	50520030080000	4.20.25.10.024.070.00.000	Ruolo Sanitario - ALTRO - - Personale dirigente non medico - Accantonamento per ferie maturate e non godute																									
923	50520030090000	4.20.25.10.024.110.00.000	Ruolo Sanitario - ALTRO - - Personale dirigente non medico - Oneri sociali*																									
923	50520030100000	4.20.25.10.024.210.00.000	Ruolo Sanitario - ALTRO - - Personale dirigente non medico - Accantonamento a TFR																									
923	50520030110000	4.20.25.10.024.220.00.000	Ruolo Sanitario - ALTRO - - Personale dirigente non medico - Accantonamento trattamento quiescenza e simili																									
923	50520030120000	4.20.25.10.024.800.00.000	Ruolo Sanitario - ALTRO - - Personale dirigente non medico - Altri costi del personale																									
923	50530010010000	4.20.25.10.110.010.00.000	Ruolo Sanitario - T.INDETERMINATO- - Personale comparto - Competenze fisse																									
923	50530010020000	4.20.25.10.110.020.00.000	Ruolo Sanitario - T.INDETERMINATO- - Personale comparto - Straordinario																									
923	50530010030000	4.20.25.10.110.030.00.000	Ruolo Sanitario - T.INDETERMINATO- - Personale comparto - Indennità varie																				4,342					
923	50530010040000	4.20.25.10.110.035.00.000	Ruolo Sanitario - T.INDETERMINATO- - Personale comparto - Incentivazione alla produttività collettiva																									
923	50530010050000	4.20.25.10.110.040.00.000	Ruolo Sanitario - T.INDETERMINATO- - Personale comparto - Competenze personale comandato																									
923	50530010060000	4.20.25.10.110.050.00.000	Ruolo Sanitario - T.INDETERMINATO- - Personale comparto - Risorse aggiungive regionali																									

923	50530010070000	4.20.25.10.110.060.00.000	Ruolo Sanitario - T.INDETERMINATO- - Personale comparto - Accantonamento per ferie maturate e non godute																									
923	50530010080000	4.20.25.10.110.110.00.000	Ruolo Sanitario - T.INDETERMINATO- - Personale comparto - Oneri sociali*																				1.033					
923	50530010090000	4.20.25.10.110.210.00.000	Ruolo Sanitario - T.INDETERMINATO- - Personale comparto - Accantonamento a TFR																									
923	50530010100000	4.20.25.10.110.220.00.000	Ruolo Sanitario - T.INDETERMINATO- - Personale comparto - Accantonamento trattamento quiescenza e simili																									
923	50530010110000	4.20.25.10.110.800.00.000	Ruolo Sanitario - T.INDETERMINATO- - Personale comparto - Altri costi del personale																									
923	50530020010000	4.20.25.10.112.010.00.000	Ruolo Sanitario - T.DETERMINATO- - Personale comparto - Competenze fisse																									
923	50530020020000	4.20.25.10.112.020.00.000	Ruolo Sanitario - T.DETERMINATO- - Personale comparto - Straordinario																									
923	50530020030000	4.20.25.10.112.030.00.000	Ruolo Sanitario - T.DETERMINATO- - Personale comparto - Indennità varie																									
923	50530020040000	4.20.25.10.112.035.00.000	Ruolo Sanitario - T.DETERMINATO- - Personale comparto - Incentivazione alla produttività collettiva																									
923	50530020050000	4.20.25.10.112.040.00.000	Ruolo Sanitario - T.DETERMINATO- - Personale comparto - Competenze personale comandato																									
923	50530020060000	4.20.25.10.112.050.00.000	Ruolo Sanitario - T.DETERMINATO- - Personale comparto - Risorse aggiungive regionali																									
923	50530020070000	4.20.25.10.112.060.00.000	Ruolo Sanitario - T.DETERMINATO- - Personale comparto - Accantonamento per ferie maturate e non godute																									
923	50530020080000	4.20.25.10.112.110.00.000	Ruolo Sanitario - T.DETERMINATO- - Personale comparto - Oneri sociali*																									
923	50530020090000	4.20.25.10.112.210.00.000	Ruolo Sanitario - T.DETERMINATO- - Personale comparto - Accantonamento a TFR																									
923	50530020100000	4.20.25.10.112.220.00.000	Ruolo Sanitario - T.DETERMINATO- - Personale comparto - Accantonamento trattamento quiescenza e simili																									
923	50530020110000	4.20.25.10.112.800.00.000	Ruolo Sanitario - T.DETERMINATO- - Personale comparto - Altri costi del personale																									
923	50530030010000	4.20.25.10.114.010.00.000	Ruolo Sanitario - T.ALTRO- - Personale comparto - Competenze fisse																									
923	50530030020000	4.20.25.10.114.020.00.000	Ruolo Sanitario - T.ALTRO- - Personale comparto - Straordinario																									
923	50530030030000	4.20.25.10.114.030.00.000	Ruolo Sanitario - T.ALTRO- - Personale comparto - Indennità varie																									
923	50530030040000	4.20.25.10.114.035.00.000	Ruolo Sanitario - T.ALTRO- - Personale comparto - Incentivazione alla produttività collettiva																									
923	50530030050000	4.20.25.10.114.040.00.000	Ruolo Sanitario - T.ALTRO- - Personale comparto - Competenze personale comandato																									
923	50530030060000	4.20.25.10.114.050.00.000	Ruolo Sanitario - T.ALTRO- - Personale comparto - Risorse aggiungive regionali																									
923	50530030070000	4.20.25.10.114.060.00.000	Ruolo Sanitario - T.ALTRO- - Personale comparto - Accantonamento per ferie maturate e non godute																									
923	50530030080000	4.20.25.10.114.110.00.000	Ruolo Sanitario - T.ALTRO- - Personale comparto - Oneri sociali*																									
923	50530030090000	4.20.25.10.114.210.00.000	Ruolo Sanitario - T.ALTRO- - Personale comparto - Accantonamento a TFR																									
923	50530030100000	4.20.25.10.114.220.00.000	Ruolo Sanitario - T.ALTRO- - Personale comparto - Accantonamento trattamento quiescenza e simili																									
923	50530030110000	4.20.25.10.114.800.00.000	Ruolo Sanitario - T.ALTRO- - Personale comparto - Altri costi del personale																									
923	**50600000000000**	**4.20.25.20.000.000.00.000**	**B.6 Personale del ruolo professionale - Totale**																									
923	50640010010000	4.20.25.20.020.010.00.000	Ruolo professionale - T.INDETERMINATO- Personale dirigente - Competenze fisse																									
923	50640010020000	4.20.25.20.020.020.00.000	Ruolo professionale - T.INDETERMINATO- Personale dirigente - Straordinario																									
923	50640010030000	4.20.25.20.020.025.00.000	Ruolo professionale - T.INDETERMINATO- Personale dirigente - Retr. Posizione																									
923	50640010040000	4.20.25.20.020.030.00.000	Ruolo professionale - T.INDETERMINATO- Personale dirigente - Indennità varie																									
923	50640010050000	4.20.25.20.020.040.00.000	Ruolo professionale - T.INDETERMINATO- Personale dirigente - Competenze Ruolo professionale - T.INDETERMINATO- Personale comandato																									
923	50640010060000	4.20.25.20.020.050.00.000	Ruolo professionale - T.INDETERMINATO- Personale dirigente - Incentivazione (retribuzione di risultato)																									
923	50640010070000	4.20.25.20.020.060.00.000	Ruolo professionale - T.INDETERMINATO- Personale dirigente - Risorse aggiungive regionali																									
923	50640010080000	4.20.25.20.020.070.00.000	Ruolo professionale - T.INDETERMINATO- Personale dirigente - Accantonamento per ferie maturate e non godute																									
923	50640010090000	4.20.25.20.020.110.00.000	Ruolo professionale - T.INDETERMINATO- Personale dirigente - Oneri sociali*																									
923	50640010100000	4.20.25.20.020.210.00.000	Ruolo professionale - T.INDETERMINATO- Personale dirigente - Accantonamento a TFR																									
923	50640010110000	4.20.25.20.020.220.00.000	Ruolo professionale - T.INDETERMINATO- Personale dirigente - Accantonamento trattamento quiescenza e simili																									
923	50640010120000	4.20.25.20.020.800.00.000	Ruolo professionale - T.INDETERMINATO- Personale dirigente - Altri costi del Ruolo professionale -																									
923	50640020010000	4.20.25.20.022.010.00.000	Ruolo professionale - T.DETERMINATO- Personale dirigente - Competenze fisse																									
923	50640020020000	4.20.25.20.022.020.00.000	Ruolo professionale - T.DETERMINATO- Personale dirigente - Straordinario																									
923	50640020030000	4.20.25.20.022.025.00.000	Ruolo professionale - T.DETERMINATO- Personale dirigente - Retr. Posizione																									
923	50640020040000	4.20.25.20.022.030.00.000	Ruolo professionale - T.DETERMINATO- Personale dirigente - Indennità varie																									
923	50640020050000	4.20.25.20.022.040.00.000	Ruolo professionale - T.DETERMINATO- Personale dirigente - Competenze Ruolo professionale - T.DETERMINATO- Personale comandato																									
923	50640020060000	4.20.25.20.022.050.00.000	Ruolo professionale - T.DETERMINATO- Personale dirigente - Incentivazione (retribuzione di risultato)																									
923	50640020070000	4.20.25.20.022.060.00.000	Ruolo professionale - T.DETERMINATO- Personale dirigente - Risorse aggiungive regionali																									
923	50640020080000	4.20.25.20.022.070.00.000	Ruolo professionale - T.DETERMINATO- Personale dirigente - Accantonamento per ferie maturate e non godute																									
923	50640020090000	4.20.25.20.022.110.00.000	Ruolo professionale - T.DETERMINATO- Personale dirigente - Oneri sociali*																									
923	50640020100000	4.20.25.20.022.210.00.000	Ruolo professionale - T.DETERMINATO- Personale dirigente - Accantonamento a TFR																									
923	50640020110000	4.20.25.20.022.220.00.000	Ruolo professionale - T.DETERMINATO- Personale dirigente - Accantonamento trattamento quiescenza e simili																									
923	50640020120000	4.20.25.20.022.800.00.000	Ruolo professionale - T.DETERMINATO- Personale dirigente - Altri costi del Ruolo professionale -																									
923	50640030010000	4.20.25.20.024.010.00.000	Ruolo professionale - T.ALTRO- Personale dirigente - Competenze fisse																									
923	50640030020000	4.20.25.20.024.020.00.000	Ruolo professionale - T.ALTRO- Personale dirigente - Straordinario																									
923	50640030030000	4.20.25.20.024.025.00.000	Ruolo professionale - T.ALTRO- Personale dirigente - Retr. Posizione																									
923	50640030040000	4.20.25.20.024.030.00.000	Ruolo professionale - T.ALTRO- Personale dirigente - Indennità varie																									
923	50640030050000	4.20.25.20.024.040.00.000	Ruolo professionale - T.ALTRO- Personale dirigente - Competenze Ruolo professionale - T.ALTRO- Personale comandato																									
923	50640030060000	4.20.25.20.024.050.00.000	Ruolo professionale - T.ALTRO- Personale dirigente - Incentivazione (retribuzione di risultato)																									
923	50640030070000	4.20.25.20.024.060.00.000	Ruolo professionale - T.ALTRO- Personale dirigente - Risorse aggiungive regionali																									
923	50640030080000	4.20.25.20.024.070.00.000	Ruolo professionale - T.ALTRO- Personale dirigente - Accantonamento per ferie maturate e non godute																									
923	50640030090000	4.20.25.20.024.110.00.000	Ruolo professionale - T.ALTRO- Personale dirigente - Oneri sociali*																									
923	50640030100000	4.20.25.20.024.210.00.000	Ruolo professionale - T.ALTRO- Personale dirigente - Accantonamento a TFR																									
923	50640030110000	4.20.25.20.024.220.00.000	Ruolo professionale - T.ALTRO- Personale dirigente - Accantonamento trattamento quiescenza e simili																									
923	50640030120000	4.20.25.20.024.800.00.000	Ruolo professionale - T.ALTRO- Personale dirigente - Altri costi del Ruolo professionale -																									
923	50645010010000	4.20.25.20.110.010.00.000	Ruolo professionale - T.INDETERMINATO - Personale comparto - Competenze fisse																									
923	50645010020000	4.20.25.20.110.020.00.000	Ruolo professionale - T.INDETERMINATO - Personale comparto - Straordinario																									
923	50645010030000	4.20.25.20.110.030.00.000	Ruolo professionale - T.INDETERMINATO - Personale comparto - Indennità varie																									
923	50645010040000	4.20.25.20.110.035.00.000	Ruolo professionale - T.INDETERMINATO - Personale comparto - Incentivazione alla produttività collettiva																									
923	50645010050000	4.20.25.20.110.040.00.000	Ruolo professionale - T.INDETERMINATO - Personale comparto - Competenze Ruolo professionale - Personale comandato																									
923	50645010060000	4.20.25.20.110.050.00.000	Ruolo professionale - T.INDETERMINATO - Personale comparto - Risorse aggiungive regionali																									
923	50645010070000	4.20.25.20.110.060.00.000	Ruolo professionale - T.INDETERMINATO - Personale comparto - Accantonamento per ferie maturate e non godute																									
923	50645010080000	4.20.25.20.110.110.00.000	Ruolo professionale - T.INDETERMINATO - Personale comparto - Oneri sociali*																									
923	50645010090000	4.20.25.20.110.210.00.000	Ruolo professionale - T.INDETERMINATO - Personale comparto - Accantonamento a TFR																									
923	50645010100000	4.20.25.20.110.220.00.000	Ruolo professionale - T.INDETERMINATO - Personale comparto - Accantonamento trattamento quiescenza e simili																									
923	50645010110000	4.20.25.20.110.800.00.000	Ruolo professionale - T.INDETERMINATO - Personale comparto - Altri costi del personale																									
923	50645020010000	4.20.25.20.112.010.00.000	Ruolo professionale - T.DETERMINATO - Personale comparto - Competenze fisse																									
923	50645020020000	4.20.25.20.112.020.00.000	Ruolo professionale - T.DETERMINATO - Personale comparto - Straordinario																									
923	50645020030000	4.20.25.20.112.030.00.000	Ruolo professionale - T.DETERMINATO - Personale comparto - Indennità varie																									
923	50645020040000	4.20.25.20.112.035.00.000	Ruolo professionale - T.DETERMINATO - Personale comparto - Incentivazione alla produttività collettiva																									
923	50645020050000	4.20.25.20.112.040.00.000	Ruolo professionale - T.DETERMINATO - Personale comparto - Competenze Ruolo professionale - Personale comandato																									
923	50645020060000	4.20.25.20.112.050.00.000	Ruolo professionale - T.DETERMINATO - Personale comparto - Risorse aggiungive regionali																									
923	50645020070000	4.20.25.20.112.060.00.000	Ruolo professionale - T.DETERMINATO - Personale comparto - Accantonamento per ferie maturate e non godute																									
923	50645020080000	4.20.25.20.112.110.00.000	Ruolo professionale - T.DETERMINATO - Personale comparto - Oneri sociali*																									
923	50645020090000	4.20.25.20.112.210.00.000	Ruolo professionale - T.DETERMINATO - Personale comparto - Accantonamento a TFR																									
923	50645020100000	4.20.25.20.112.220.00.000	Ruolo professionale - T.DETERMINATO - Personale comparto - Accantonamento trattamento quiescenza e simili																									
923	50645020110000	4.20.25.20.112.800.00.000	Ruolo professionale - T.DETERMINATO - Personale comparto - Altri costi del personale																									
923	50645030010000	4.20.25.20.114.010.00.000	Ruolo professionale - T.ALTRO - Personale comparto - Competenze fisse																									
923	50645030020000	4.20.25.20.114.020.00.000	Ruolo professionale - T.ALTRO - Personale comparto - Straordinario																									
923	50645030030000	4.20.25.20.114.030.00.000	Ruolo professionale - T.ALTRO - Personale comparto - Indennità varie																									
923	50645030040000	4.20.25.20.114.035.00.000	Ruolo professionale - T.ALTRO - Personale comparto - Incentivazione alla produttività collettiva																									
923	50645030050000	4.20.25.20.114.040.00.000	Ruolo professionale - T.ALTRO - Personale comparto - Competenze Ruolo professionale - Personale comandato																									
923	50645030060000	4.20.25.20.114.050.00.000	Ruolo professionale - T.ALTRO - Personale comparto - Risorse aggiungive regionali																									
923	50645030070000	4.20.25.20.114.060.00.000	Ruolo professionale - T.ALTRO - Personale comparto - Accantonamento per ferie maturate e non godute																									
923	50645030080000	4.20.25.20.114.110.00.000	Ruolo professionale - T.ALTRO - Personale comparto - Oneri sociali*																									
923	50645030090000	4.20.25.20.114.210.00.000	Ruolo professionale - T.ALTRO - Personale comparto - Accantonamento a TFR																									
923	50645030100000	4.20.25.20.114.220.00.000	Ruolo professionale - T.ALTRO - Personale comparto - Accantonamento trattamento quiescenza e simili																									
923	50645030110000	4.20.25.20.114.800.00.000	Ruolo professionale - T.ALTRO - Personale comparto - Altri costi del personale																									
923	**50700000000000**	**4.20.25.30.000.000.00.000**	**B.7 Personale del ruolo tecnico - Totale**																									
923	50750010010000	4.20.25.30.020.010.00.000	Ruolo tecnico - T.INDETERMINATO - - Personale dirigente - Competenze fisse																									
923	50750010020000	4.20.25.30.020.020.00.000	Ruolo tecnico - T.INDETERMINATO - - Personale dirigente - Straordinario																									
923	50750010030000	4.20.25.30.020.025.00.000	Ruolo tecnico - T.INDETERMINATO - - Personale dirigente - Retr. Posizione																									
923	50750010040000	4.20.25.30.020.030.00.000	Ruolo tecnico - T.INDETERMINATO - - Personale dirigente - Indennità varie																									
923	50750010050000	4.20.25.30.020.040.00.000	Ruolo tecnico - T.INDETERMINATO - - Personale dirigente - Competenze Ruolo tecnico - Personale comandato																									
923	50750010060000	4.20.25.30.020.050.00.000	Ruolo tecnico - T.INDETERMINATO - - Personale dirigente - Incentivazione (retribuzione di risultato)																									
923	50750010070000	4.20.25.30.020.060.00.000	Ruolo tecnico - T.INDETERMINATO - - Personale dirigente - Risorse aggiungive regionali																									
923	50750010080000	4.20.25.30.020.070.00.000	Ruolo tecnico - T.INDETERMINATO - - Personale dirigente - Accantonamento per ferie maturate e non godute																									
923	50750010090000	4.20.25.30.020.110.00.000	Ruolo tecnico - T.INDETERMINATO - - Personale dirigente - Oneri sociali*																									
923	50750010100000	4.20.25.30.020.210.00.000	Ruolo tecnico - T.INDETERMINATO - - Personale dirigente - Accantonamento a TFR																									
923	50750010110000	4.20.25.30.020.220.00.000	Ruolo tecnico - T.INDETERMINATO - - Personale dirigente - Accantonamento trattamento quiescenza e simili																									
923	50750010120000	4.20.25.30.020.800.00.000	Ruolo tecnico - T.INDETERMINATO - - Personale dirigente - Altri costi del Ruolo tecnico																									
923	50750020010000	4.20.25.30.022.010.00.000	Ruolo tecnico - T.DETERMINATO - - Personale dirigente - Competenze fisse																									
923	50755020020000	4.20.25.30.022.020.00.000	Ruolo tecnico - T.DETERMINATO - - Personale dirigente - Straordinario																									
923	50755020030000	4.20.25.30.022.025.00.000	Ruolo tecnico - T.DETERMINATO - - Personale dirigente - Retr. Posizione																									
923	50755020040000	4.20.25.30.022.030.00.000	Ruolo tecnico - T.DETERMINATO - - Personale dirigente - Indennità varie																									
923	50750020040000	4.20.25.30.022.040.00.000	Ruolo tecnico - T.DETERMINATO - - Personale dirigente - Competenze Ruolo tecnico - Personale comandato																									
923	50750020050000	4.20.25.30.022.050.00.000	Ruolo tecnico - T.DETERMINATO - - Personale dirigente - Incentivazione (retribuzione di risultato)																									
923	50750020060000	4.20.25.30.022.060.00.000	Ruolo tecnico - T.DETERMINATO - - Personale dirigente - Risorse aggiungive regionali																									
923	50750020070000	4.20.25.30.022.070.00.000	Ruolo tecnico - T.DETERMINATO - - Personale dirigente - Accantonamento per ferie maturate e non godute																									
923	50750020080000	4.20.25.30.022.110.00.000	Ruolo tecnico - T.DETERMINATO - - Personale dirigente - Oneri sociali*																									
923	50750020090000	4.20.25.30.022.210.00.000	Ruolo tecnico - T.DETERMINATO - - Personale dirigente - Accantonamento a TFR																									
923	50750020100000	4.20.25.30.022.220.00.000	Ruolo tecnico - T.DETERMINATO - - Personale dirigente - Accantonamento trattamento quiescenza e simili																									
923	50750020110000	4.20.25.30.022.800.00.000	Ruolo tecnico - T.DETERMINATO - - Personale dirigente - Altri costi del Ruolo tecnico																									
923	50750030010000	4.20.25.30.024.010.00.000	Ruolo tecnico - ALTRO - - Personale dirigente - Competenze fisse																									
923	50750030020000	4.20.25.30.024.020.00.000	Ruolo tecnico - ALTRO - - Personale dirigente - Straordinario																									
923	50750030030000	4.20.25.30.024.025.00.000	Ruolo tecnico - ALTRO - - Personale dirigente - Retr. Posizione																									
923	50750030040000	4.20.25.30.024.030.00.000	Ruolo tecnico - ALTRO - - Personale dirigente - Indennità varie																									
923	50750030050000	4.20.25.30.024.040.00.000	Ruolo tecnico - ALTRO - - Personale dirigente - Competenze Ruolo tecnico - Personale comandato																									
923	50750030060000	4.20.25.30.024.050.00.000	Ruolo tecnico - ALTRO - - Personale dirigente - Incentivazione (retribuzione di risultato)																									
923	50750030070000	4.20.25.30.024.060.00.000	Ruolo tecnico - ALTRO - - Personale dirigente - Risorse aggiungive regionali																									
923	50750030080000	4.20.25.30.024.070.00.000	Ruolo tecnico - ALTRO - - Personale dirigente - Accantonamento per ferie maturate e non godute																									
923	50750030090000	4.20.25.30.024.110.00.000	Ruolo tecnico - ALTRO - - Personale dirigente - Oneri sociali*																									
923	50750030100000	4.20.25.30.024.210.00.000	Ruolo tecnico - ALTRO - - Personale dirigente - Accantonamento a TFR																									
923	50750030110000	4.20.25.30.024.220.00.000	Ruolo tecnico - ALTRO - - Personale dirigente - Accantonamento trattamento quiescenza e simili																									
923	50750030120000	4.20.25.30.024.800.00.000	Ruolo tecnico - ALTRO - - Personale dirigente - Altri costi del Ruolo tecnico																									
923	50755010010000	4.20.25.30.110.010.00.000	Ruolo tecnico - T.INDETERMINATO - - Personale comparto - Competenze fisse																									
923	50755010020000	4.20.25.30.110.020.00.000	Ruolo tecnico - T.INDETERMINATO - - Personale comparto - Straordinario																									
923	50755010040000	4.20.25.30.110.030.00.000	Ruolo tecnico - T.INDETERMINATO - - Personale comparto - Indennità varie																				6.250					
923	50755010050000	4.20.25.30.110.035.00.000	Ruolo tecnico - T.INDETERMINATO - - Personale comparto - Incentivazione alla produttività collettiva																									
923	50755010060000	4.20.25.30.110.040.00.000	Ruolo tecnico - T.INDETERMINATO - - Personale comparto - Competenze Ruolo tecnico - Personale comandato																									
923	50755010070000	4.20.25.30.110.050.00.000	Ruolo tecnico - T.INDETERMINATO - - Personale comparto - Risorse aggiungive regionali																									
923	50755010080000	4.20.25.30.110.060.00.000	Ruolo tecnico - T.INDETERMINATO - - Personale comparto - Accantonamento per ferie maturate e non godute																									
923	50755010090000	4.20.25.30.110.110.00.000	Ruolo tecnico - T.INDETERMINATO - - Personale comparto - Oneri sociali*																				1.488					
923	50755010100000	4.20.25.30.110.210.00.000	Ruolo tecnico - T.INDETERMINATO - - Personale comparto - Accantonamento a TFR																									
923	50755010110000	4.20.25.30.110.220.00.000	Ruolo tecnico - T.INDETERMINATO - - Personale comparto - Accantonamento trattamento quiescenza e simili																									
923	50755010120000	4.20.25.30.110.800.00.000	Ruolo tecnico - T.INDETERMINATO - - Personale comparto - Altri costi del personale																									
923	50755020010000	4.20.25.30.112.010.00.000	Ruolo tecnico - T.DETERMINATO - - Personale comparto - Competenze fisse																									
923	50755020020000	4.20.25.30.112.020.00.000	Ruolo tecnico - T.DETERMINATO - - Personale comparto - Straordinario																									
923	50755020030000	4.20.25.30.112.030.00.000	Ruolo tecnico - T.DETERMINATO - - Personale comparto - Indennità varie																									
923	50755020040000	4.20.25.30.112.035.00.000	Ruolo tecnico - T.DETERMINATO - - Personale comparto - Incentivazione alla produttività collettiva																									
923	50755020050000	4.20.25.30.112.040.00.000	Ruolo tecnico - T.DETERMINATO - - Personale comparto - Competenze Ruolo tecnico - Personale comandato																									
923	50755020060000	4.20.25.30.112.050.00.000	Ruolo tecnico - T.DETERMINATO - - Personale comparto - Risorse aggiungive regionali																									
923	50755020070000	4.20.25.30.112.060.00.000	Ruolo tecnico - T.DETERMINATO - - Personale comparto - Accantonamento per ferie maturate e non godute																									
923	50755020080000	4.20.25.30.112.110.00.000	Ruolo tecnico - T.DETERMINATO - - Personale comparto - Oneri sociali*																									
923	50755020090000	4.20.25.30.112.210.00.000	Ruolo tecnico - T.DETERMINATO - - Personale comparto - Accantonamento a TFR																									
923	50755020100000	4.20.25.30.112.220.00.000	Ruolo tecnico - T.DETERMINATO - - Personale comparto - Accantonamento trattamento quiescenza e simili																									
923	50755020110000	4.20.25.30.112.800.00.000	Ruolo tecnico - T.DETERMINATO - - Personale comparto - Altri costi del personale																									
923	50755030010000	4.20.25.30.114.010.00.000	Ruolo tecnico - ALTRO - - Personale comparto - Competenze fisse																									
923	50755030020000	4.20.25.30.114.020.00.000	Ruolo tecnico - ALTRO - - Personale comparto - Straordinario																									
923	50755030030000	4.20.25.30.114.030.00.000	Ruolo tecnico - ALTRO - - Personale comparto - Indennità varie																									
923	50755030040000	4.20.25.30.114.035.00.000	Ruolo tecnico - ALTRO - - Personale comparto - Incentivazione alla produttività collettiva																									
923	50755030050000	4.20.25.30.114.040.00.000	Ruolo tecnico - ALTRO - - Personale comparto - Competenze Ruolo tecnico - Personale comandato																									
923	50755030060000	4.20.25.30.114.050.00.000	Ruolo tecnico - ALTRO - - Personale comparto - Risorse aggiungive regionali																									
923	50755030070000	4.20.25.30.114.060.00.000	Ruolo tecnico - ALTRO - - Personale comparto - Accantonamento per ferie maturate e non godute																									
923	50755030080000	4.20.25.30.114.110.00.000	Ruolo tecnico - ALTRO - - Personale comparto - Oneri sociali*																									
923	50755030090000	4.20.25.30.114.210.00.000	Ruolo tecnico - ALTRO - - Personale comparto - Accantonamento a TFR																									
923	50755030100000	4.20.25.30.114.220.00.000	Ruolo tecnico - ALTRO - - Personale comparto - Accantonamento trattamento quiescenza e simili																									
923	50755030110000	4.20.25.30.114.800.00.000	Ruolo tecnico - ALTRO - - Personale comparto - Altri costi del personale																									
923	**50800000000000**	**4.20.25.40.000.000.00.000**	**B.8 Personale del ruolo amministrativo - Totale**																									
923	50860010010000	4.20.25.40.020.010.00.000	Ruolo amministrativo - T.INDETERMINATO - Personale dirigente - Competenze fisse																									
923	50860010020000	4.20.25.40.020.020.00.000	Ruolo amministrativo - T.INDETERMINATO - Personale dirigente - Straordinario																									
923	50860010030000	4.20.25.40.020.025.00.000	Ruolo amministrativo - T.INDETERMINATO - Personale dirigente - Retr. Posizione																									
923	50860010040000	4.20.25.40.020.030.00.000	Ruolo amministrativo - T.INDETERMINATO - Personale dirigente - Indennità varie																				8.368					
923	50860010050000	4.20.25.40.020.040.00.000	Ruolo amministrativo - T.INDETERMINATO - Personale dirigente - Competenze Ruolo amministrativo - T.INDETERMINATO - Personale comandato																									
923	50860010060000	4.20.25.40.020.050.00.000	Ruolo amministrativo - T.INDETERMINATO - Personale dirigente - Incentivazione (retribuzione di risultato)																									
923	50860010070000	4.20.25.40.020.060.00.000	Ruolo amministrativo - T.INDETERMINATO - Personale dirigente - Risorse aggiungive regionali																									
923	50860010080000	4.20.25.40.020.070.00.000	Ruolo amministrativo - T.INDETERMINATO - Personale dirigente - Accantonamento per ferie maturate e non godute																									
923	50860010090000	4.20.25.40.020.110.00.000	Ruolo amministrativo - T.INDETERMINATO - Personale dirigente - Oneri sociali*																				1.991					
923	50860010100000	4.20.25.40.020.210.00.000	Ruolo amministrativo - T.INDETERMINATO - Personale dirigente - Accantonamento a TFR																									
923	50860010110000	4.20.25.40.020.220.00.000	Ruolo amministrativo - T.INDETERMINATO - Personale dirigente - Accantonamento trattamento quiescenza e simili																									
923	50860010120000	4.20.25.40.020.800.00.000	Ruolo amministrativo - T.INDETERMINATO - Personale dirigente - Altri costi del Ruolo amministrativo																									
923	50860020010000	4.20.25.40.022.010.00.000	Ruolo amministrativo - T.DETERMINATO - Personale dirigente - Competenze fisse																									
923	50860020020000	4.20.25.40.022.020.00.000	Ruolo amministrativo - T.DETERMINATO - Personale dirigente - Straordinario																									
923	50860020030000	4.20.25.40.022.025.00.000	Ruolo amministrativo - T.DETERMINATO - Personale dirigente - Retr. Posizione																									
923	50860020040000	4.20.25.40.022.030.00.000	Ruolo amministrativo - T.DETERMINATO - Personale dirigente - Indennità varie																				3.144					
923	50860020050000	4.20.25.40.022.040.00.000	Ruolo amministrativo - T.DETERMINATO - Personale dirigente - Competenze Ruolo amministrativo - T.DETERMINATO - Personale comandato																									
923	50860020060000	4.20.25.40.022.050.00.000	Ruolo amministrativo - T.DETERMINATO - Personale dirigente - Incentivazione (retribuzione di risultato)																									
923	50860020070000	4.20.25.40.022.060.00.000	Ruolo amministrativo - T.DETERMINATO - Personale dirigente - Risorse aggiungive regionali																									
923	50860020080000	4.20.25.40.022.070.00.000	Ruolo amministrativo - T.DETERMINATO - Personale dirigente - Accantonamento per ferie maturate e non godute																									

923	50860020090000	4.20.25.40.022.110.00.000	Ruolo amministrativo - T.DETERMINATO - Personale dirigente - Oneri sociali*																				748					
923	50860020100000	4.20.25.40.022.210.00.000	Ruolo amministrativo - T.DETERMINATO - Personale dirigente - Accantonamento a TFR																									
923	50860020110000	4.20.25.40.022.220.00.000	Ruolo amministrativo - T.DETERMINATO - Personale dirigente - Accantonamento trattamento quiescenza e simili																									
923	50860020120000	4.20.25.40.022.800.00.000	Ruolo amministrativo - T.DETERMINATO - Personale dirigente - Altri costi del Ruolo amministrativo																									
923	50860030010000	4.20.25.40.024.010.00.000	Ruolo amministrativo - ALTRO - Personale dirigente - Competenze fisse																									
923	50860030020000	4.20.25.40.024.020.00.000	Ruolo amministrativo - ALTRO - Personale dirigente - Straordinario																									
923	50860030030000	4.20.25.40.024.025.00.000	Ruolo amministrativo - ALTRO - Personale dirigente - Retr. Posizione																									
923	50860030040000	4.20.25.40.024.030.00.000	Ruolo amministrativo - ALTRO - Personale dirigente - Indennità varie																									
923	50860030050000	4.20.25.40.024.040.00.000	Ruolo amministrativo - ALTRO - Personale dirigente - Competenze Ruolo amministrativo - ALTRO - Personale comandato																									
923	50860030060000	4.20.25.40.024.050.00.000	Ruolo amministrativo - ALTRO - Personale dirigente - Incentivazione (retribuzione di risultato)																									
923	50860030070000	4.20.25.40.024.060.00.000	Ruolo amministrativo - ALTRO - Personale dirigente - Risorse aggiungive regionali																									
923	50860030080000	4.20.25.40.024.070.00.000	Ruolo amministrativo - ALTRO - Personale dirigente - Accantonamento per ferie maturate e non godute																									
923	50860030090000	4.20.25.40.024.110.00.000	Ruolo amministrativo - ALTRO - Personale dirigente - Oneri sociali*																									
923	50860030100000	4.20.25.40.024.210.00.000	Ruolo amministrativo - ALTRO - Personale dirigente - Accantonamento a TFR																									
923	50860030110000	4.20.25.40.024.220.00.000	Ruolo amministrativo - ALTRO - Personale dirigente - Accantonamento trattamento quiescenza e simili																									
923	50860030120000	4.20.25.40.024.800.00.000	Ruolo amministrativo - ALTRO - Personale dirigente - Altri costi del Ruolo amministrativo																									
923	50865010010000	4.20.25.40.110.010.00.000	Ruolo amministrativo - T.INDETERMINATO - Personale comparto - Competenze fisse															334,156										
923	50865010020000	4.20.25.40.110.020.00.000	Ruolo amministrativo - T.INDETERMINATO - Personale comparto - Straordinario																									
923	50865010030000	4.20.25.40.110.030.00.000	Ruolo amministrativo - T.INDETERMINATO - Personale comparto - Indennità varie																									
923	50865010040000	4.20.25.40.110.035.00.000	Ruolo amministrativo - T.INDETERMINATO - Personale comparto - Incentivazione alla produttività collettiva																									
923	50865010050000	4.20.25.40.110.040.00.000	Ruolo amministrativo - T.INDETERMINATO - Personale comparto - Competenze Ruolo amministrativo - Personale comandato																									
923	50865010060000	4.20.25.40.110.050.00.000	Ruolo amministrativo - T.INDETERMINATO - Personale comparto - Risorse aggiungive regionali																									
923	50865010070000	4.20.25.40.110.060.00.000	Ruolo amministrativo - T.INDETERMINATO - Personale comparto - Accantonamento per ferie maturate e non godute																									
923	50865010080000	4.20.25.40.110.110.00.000	Ruolo amministrativo - T.INDETERMINATO - Personale comparto - Oneri sociali*															86,381										
923	50865010090000	4.20.25.40.110.210.00.000	Ruolo amministrativo - T.INDETERMINATO - Personale comparto - Accantonamento a TFR																									
923	50865010100000	4.20.25.40.110.220.00.000	Ruolo amministrativo - T.INDETERMINATO - Personale comparto - Accantonamento trattamento quiescenza e simili																									
923	50865010110000	4.20.25.40.110.800.00.000	Ruolo amministrativo - T.INDETERMINATO - Personale comparto - Altri costi del personale																									
923	50865020010000	4.20.25.40.112.010.00.000	Ruolo amministrativo - T.DETERMINATO - Personale comparto - Competenze fisse																									
923	50865020020000	4.20.25.40.112.020.00.000	Ruolo amministrativo - T.DETERMINATO - Personale comparto - Straordinario																									
923	50865020030000	4.20.25.40.112.030.00.000	Ruolo amministrativo - T.DETERMINATO - Personale comparto - Indennità varie																									
923	50865020040000	4.20.25.40.112.035.00.000	Ruolo amministrativo - T.DETERMINATO - Personale comparto - Incentivazione alla produttività collettiva																									
923	50865020050000	4.20.25.40.112.040.00.000	Ruolo amministrativo - T.DETERMINATO - Personale comparto - Competenze Ruolo amministrativo - Personale comandato																									
923	50865020060000	4.20.25.40.112.050.00.000	Ruolo amministrativo - T.DETERMINATO - Personale comparto - Risorse aggiungive regionali																									
923	50865020070000	4.20.25.40.112.060.00.000	Ruolo amministrativo - T.DETERMINATO - Personale comparto - Accantonamento per ferie maturate e non godute																									
923	50865020080000	4.20.25.40.112.110.00.000	Ruolo amministrativo - T.DETERMINATO - Personale comparto - Oneri sociali*																									
923	50865020090000	4.20.25.40.112.210.00.000	Ruolo amministrativo - T.DETERMINATO - Personale comparto - Accantonamento a TFR																									
923	50865020100000	4.20.25.40.112.220.00.000	Ruolo amministrativo - T.DETERMINATO - Personale comparto - Accantonamento trattamento quiescenza e simili																									
923	50865020110000	4.20.25.40.112.800.00.000	Ruolo amministrativo - T.DETERMINATO - Personale comparto - Altri costi del personale																									
923	50865030010000	4.20.25.40.114.010.00.000	Ruolo amministrativo - ALTRO - Personale comparto - Competenze fisse																									
923	50865030020000	4.20.25.40.114.020.00.000	Ruolo amministrativo - ALTRO - Personale comparto - Straordinario																									
923	50865030030000	4.20.25.40.114.030.00.000	Ruolo amministrativo - ALTRO - Personale comparto - Indennità varie																									
923	50865030040000	4.20.25.40.114.035.00.000	Ruolo amministrativo - ALTRO - Personale comparto - Incentivazione alla produttività collettiva																									
923	50865030050000	4.20.25.40.114.040.00.000	Ruolo amministrativo - ALTRO - Personale comparto - Competenze Ruolo amministrativo - Personale comandato																									
923	50865030060000	4.20.25.40.114.050.00.000	Ruolo amministrativo - ALTRO - Personale comparto - Risorse aggiungive regionali																									
923	50865030070000	4.20.25.40.114.060.00.000	Ruolo amministrativo - ALTRO - Personale comparto - Accantonamento per ferie maturate e non godute																									
923	50865030080000	4.20.25.40.114.110.00.000	Ruolo amministrativo - ALTRO - Personale comparto - Oneri sociali*																									
923	50865030090000	4.20.25.40.114.210.00.000	Ruolo amministrativo - ALTRO - Personale comparto - Accantonamento a TFR																									
923	50865030100000	4.20.25.40.114.220.00.000	Ruolo amministrativo - ALTRO - Personale comparto - Accantonamento trattamento quiescenza e simili																									
923	50865030110000	4.20.25.40.114.800.00.000	Ruolo amministrativo - ALTRO - Personale comparto - Altri costi del personale																									
923	**50900000000000**	**4.20.30.00.000.000.00.000**	**B.9 Oneri diversi di gestione - Totale**																									
923	50910010000000	4.20.30.10.010.000.00.000	Imposte e tasse (escluse Irap e Ires)																									
923	50920020000000	4.20.30.20.010.000.00.000	Perdite su crediti																									
923	50930030000000	4.20.30.30.010.000.00.000	Rimborso spese organi societari																									
923	50940010000000	4.20.30.40.010.000.00.000	Indennità, rimborso spese e oneri sociali per il direttore generale, direttore sanitario, direttore amministrativo e componenti del collegio sindacale																									
923	50940020000000	4.20.30.40.012.000.00.000	Indennità, rimborso spese e oneri sociali per il direttore generale, direttore sanitario, direttore amministrativo e componenti del collegio sindacale v/Asl-Ao-Fondazioni d/Regione																									
923	50940030000000	4.20.30.40.020.000.00.000	Indennità, rimborso spese e oneri sociali per il direttore scientifico a carico del Bilancio ricerca																									
923	50940040000000	4.20.30.40.022.000.00.000	Indennità, rimborso spese e oneri sociali per il direttore scientifico a carico del Bilancio ricerca v/Asl-Ao-Fondazioni d/Regione																									
923	50940050000000	4.20.30.40.030.000.00.000	Indennità, rimborso spese e oneri sociali per il direttore sociale a carico del Bilancio sociale																									
923	50940060000000	4.20.30.40.032.000.00.000	Indennità, rimborso spese e oneri sociali per il direttore sociale a carico del Bilancio sociale v/Asl-Ao-Fondazioni d/Regione																									
923	50950010000000	4.20.30.50.010.000.00.000	Multe, ammende, penalità, arbitraggi, risarcimenti																									
923	50950020000000	4.20.30.50.020.000.00.000	Sanzioni verso ASL della Regione																									
923	50950030000000	4.20.30.50.030.000.00.000	Commissioni e spese bancarie																									
923	50950040000000	4.20.30.50.040.000.00.000	Abbonamenti, acquisti di libri, riviste e giornali																									
923	50950050000000	4.20.30.50.050.000.00.000	Oneri per sperimentazioni gestionali (art. 9-bis, D.Lgs. 502/92)																									
923	50950060000000	4.20.30.50.080.000.00.000	Altri Oneri diversi di gestione																									
923	**60000000000000**	**5.00.00.00.000.000.00.000**	**C) PROVENTI ED ONERI FINANZIARI**																									
923	**60599999999999**	**5.10.00.00.000.000.00.000**	**C) PROVENTI FINANZIARI (Parziale)**																									
923	61000000000000	5.10.10.00.000.000.00.000	C.1 Interessi attivi - Totale																									
923	61010010000000	5.10.10.10.010.000.00.000	Interessi attivi su c/tesoreria																									
923	61020010000000	5.10.10.20.010.000.00.000	Interessi attivi su c/c bancari																									
923	61020020000000	5.10.10.20.020.000.00.000	Interessi attivi su c/c postali																									
923	61030010000000	5.10.10.30.010.000.00.000	Interessi attivi su titoli																									
923	61030020000000	5.10.10.30.020.000.00.000	Interessi attivi su crediti commerciali																									
923	61040010000000	5.10.10.30.080.000.00.000	Altri interessi attivi																									
923	61050010000000	5.10.10.30.090.000.00.000	Interessi attivi verso Asl-Ao-Fondazioni della Regione																									
923	**62000000000000**	**5.10.20.00.000.000.00.000**	**C.2 Altri proventi finanziari - Totale**																									
923	62010000000000	5.10.20.10.000.000.00.000	Proventi da partecipazioni																									
923	62020000000000	5.10.20.20.000.000.00.000	Proventi finanziari da crediti iscritti nelle immobilizzazioni																									
923	62030000000000	5.10.20.30.000.000.00.000	Proventi finanziari da titoli iscritti nelle immobilizzazioni																									
923	62040000000000	5.10.20.40.000.000.00.000	Altri proventi finanziari diversi dai precedenti																									
923	62050000000000	5.10.20.50.000.000.00.000	Utili su cambi																									
923	**62599999999999**	**5.20.00.00.000.000.00.000**	**C) ONERI FINANZIARI (Parziale)**																									
923	**63000000000000**	**5.20.10.00.000.000.00.000**	**C.3 Interessi passivi - Totale**																									
923	63010010000000	5.20.10.10.010.000.00.000	Interessi passivi su c/c tesoreria																									
923	63020010000000	5.20.10.20.010.000.00.000	Interessi passivi su mutui																									
923	63020020000000	5.20.10.20.020.000.00.000	Commissioni su fidejussioni																									
923	63030010000000	5.20.10.30.010.000.00.000	Interessi passivi verso fornitori																									
923	63030020000000	5.20.10.30.020.000.00.000	Interessi passivi di mora																									
923	63030030000000	5.20.10.30.030.000.00.000	Interessi passivi canoni di leasing																									
923	63030040000000	5.20.10.30.070.000.00.000	Altri interessi passivi																									
923	63030050000000	5.20.10.30.080.000.00.000	Interessi passivi verso Asl-Ao-Fondazioni della Regione																									
923	**64000000000000**	**5.20.20.00.000.000.00.000**	**C.4 Altri oneri finanziari - Totale**																									
923	64010000000000	5.20.20.10.000.000.00.000	Altri oneri finanziari																									
923	64020000000000	5.20.20.20.000.000.00.000	Perdite su cambi																									
923	**70000000000000**	**6.00.00.00.000.000.00.000**	**D) RETTIFICHE DI VALORE DI ATTIVITA' FINANZIARIE**																									
923	**71000000000000**	**6.10.00.00.000.000.00.000**	**D.1 Rivalutazioni - Totale**																									
923	71010000000000	6.10.10.00.000.000.00.000	Di partecipazioni																									
923	71020000000000	6.10.20.00.000.000.00.000	Di immobilizzazioni finanziarie che non costituiscono immobilizzazioni																									
923	71030000000000	6.10.80.00.000.000.00.000	Altro																									
923	**72000000000000**	**6.20.00.00.000.000.00.000**	**D.2 Svalutazioni - Totale**																									
923	72010000000000	6.20.10.00.000.000.00.000	Di partecipazioni																									
923	72020000000000	6.20.20.00.000.000.00.000	Di immobilizzazioni finanziarie che non costituiscono immobilizzazioni																									
923	72030000000000	6.20.80.00.000.000.00.000	Altro																									
923	**91000000000000**	**8.20.00.00.000.000.00.000**	**Y. IMPOSTE E TASSE**																									
923	91010010000000	8.20.10.10.000.000.00.000	IRAP relativa a personale dipendente															28,409			624		1,836					
923	91010020000000	8.20.10.20.000.000.00.000	IRAP relativa a collaboratori e personale assimilato a lavoro dipendente																									
923	91010030000000	8.20.10.30.000.000.00.000	IRAP relativa ad attività di libera professione (intramoenia)																									
923	91010040000000	8.20.10.40.000.000.00.000	IRAP relativa ad attività commerciali																									
923	91020010000000	8.20.20.10.000.000.00.000	IRES su attività istituzionale																									
923	91020020000000	8.20.20.20.000.000.00.000	IRES su attività commerciale																									
923	91020030000000	8.20.30.10.000.000.00.000	Accantonamento a F.do Imposte (Accertamenti, condoni, ecc.)																									
923	82010010010000	7.20.20.10.000.000.00.000	Oneri tributari da esercizi precedenti																									
923	82010020010000	7.20.30.10.000.000.00.000	Oneri da cause civili				13,477			138,837	84,192																	
923	82010140010000	7.20.80.10.000.000.00.000	Altri oneri straordinari																									

COD_COGE_OLD	Dettaglio nota integrativa di: FONDAZIONE ISTITUTO NEUROLOGICO BESTA - MI - Consuntivo 2025		TOTALE N.I.	TOTALE FOGLIO CONS	Codice Azienda	ATS DELLA CITTA' METROPOLITANA DI MILANO	ATS DELL'INSUBRIA	ATS DELLA MONTAGNA	ATS DELLA BRIANZA	ATS DI BERGAMO	ATS DI BRESCIA	ATS DELLA VAL PADANA	ATS DI PAVIA
	(Valori in Euro)			923		321	322	323	324	325	326	327	328
	Voci Stato Patrimoniale Attivo												
1.20.20.40.010.010.11.000	Crediti da Agenzie Tutela Salute della Regione per mobilità intraregiona	€	0	0	923								
1.20.20.40.010.020.11.000	Crediti da Agenzie Tutela Salute della Regione per mobilità non in comp	€	0	0	923								
1.20.20.40.010.030.11.000	Crediti da Agenzie Tutela Salute della Regione	€	22812117	22812117	923	22788907	1730				21480		
1.20.20.40.010.030.21.000	Crediti da Aziende Socio-Sanitarie Territoriali della Regione	€	420193	420193	923								
1.20.20.40.010.030.30.000	Crediti da IRCCS e Fondazioni di diritto pubblico della Regione	€	192287	192287	923								
1.20.20.40.035.000.00.000	B.II.4.e) Crediti v/ATS - per Contributi da Aziende sanitarie pubbliche della Regione o Prov. Aut. (extra fondo)	€	0	0	923								
1.20.20.40.040.000.00.000	B.II.4.f) Crediti v/ASST- per Contributi da Aziende sanitarie pubbliche della Regione o Prov. Aut. (extra fondo)	€	0	0	923								
1.20.20.40.045.000.00.000	B.II.4.g) Crediti v/IRCCS - per Contributi da Aziende sanitarie pubbliche della Regione o Prov. Aut. (extra fondo)	€	0	0	923								
1.20.20.40.010.040.00.000	B.II.4.a.4) Crediti v/ ATS per operazioni di conferimento/scorporo LR23/(	€	0	0	923								
1.20.20.40.010.050.00.000	B.II.4.a.5) Crediti v/ ASST per operazioni di conferimento/scorporo LR23	€	0	0	923								
1.30.10.20.030.000.00.000	Ratei attivi verso ats/asst/Fondazioni della Regione	€	0	0	923								
1.30.20.20.000.000.00.000	Risconti attivi v/Aziende sanitarie pubbliche della Regione	€	0	0	923								
	Voci Stato Patrimoniale Passivo												
3.40.50.10.010.011.00.000	D.V.1.a.2) Debiti v/ATS della Regione - per quota FSR	€	0	0	923								
3.40.50.10.010.021.00.000	D.V.1.a.4) Debiti v/ASST della Regione - per quota FSR	€	0	0	923								
3.40.50.10.010.030.00.000	D.V.1.a.5) Debiti v/IRCCS - Fondazioni di dir. Pubblico della Regione - per quota FSR	€	0	0	923								
3.40.50.10.010.040.00.000	D.V.1.a.7) Debiti v/Aziende sanitarie pubbliche della Regione - contributi Indistinti Finalizzati	€	0	0	923								
3.40.50.10.020.000.00.000	Debiti v/Aziende sanitarie pubbliche della Regione - per finanziamento s	€	0	0	923								
3.40.50.10.030.000.00.000	Debiti v/Aziende sanitarie pubbliche della Regione - per finanziamento s	€	0	0	923								
3.40.50.10.040.011.00.000	Debiti verso Agenzie Tutela Salute della Regione per mobilità intraregio	€	0	0	923								
3.40.50.10.050.000.00.000	Debiti v/Aziende sanitarie pubbliche della Regione - per mobilità non in c	€	0	0	923								
3.40.50.10.060.011.00.000	Debiti verso Agenzie Tutela Salute della Regione	€	22142	22142	923	22142							
3.40.50.10.060.021.00.000	Debiti verso Aziende Socio-Sanitarie Territoriali della Regione	€	553185	553185	923								
3.40.50.10.060.030.00.000	Debiti verso IRCCS e Fondazioni di diritto pubblico della Regione	€	1334118	1334118	923								
3.40.50.10.070.000.00.000	D.V.1.g) Debiti v/ ATS per operazioni di conferimento/scorporo LR23/20	€	0	0	923								
3.40.50.10.080.000.00.000	D.V.1.h) Debiti v/ ASST per operazioni di conferimento/scorporo LR23/(	€	0	0	923								
3.40.50.10.090.000.00.000	D.V.1.g) Debiti v/Aziende sanitarie pubbliche della Regione - altre prestazioni per STP		0	0	923								
3.40.50.10.100.010.00.000	D.V.1.h) Debiti v/ATS - per Contributi da Aziende sanitarie pubbliche della Regione o Prov. Aut. (extra fondo)		0	0	923								
3.40.50.10.110.000.00.000	D.V.1.k) Debiti v/Aziende sanitarie pubbliche della Regione - per contributi L. 210/92		0	0	923								
3.40.50.30.000.000.00.000	Debiti v/Aziende sanitarie pubbliche della Regione per versamenti c/pat	€	0	0	923								
3.50.10.20.011.000.00.000	Degenze in corso ats/asst/Fondazioni della Regione	€	0	0	923								
3.50.10.20.020.000.00.000	Degenze in corso altre Aziende sanitarie Extraregione	€	0	0	923								
3.50.10.20.091.000.00.000	Ratei passivi verso ats/asst/Fondazioni della Regione	€	0	0	923								
3.50.20.20.000.000.00.000	Risconti passivi v/Aziende sanitarie pubbliche della Regione	€	0	0	923								

COD_COGE_OLD	ASST GRANDE OSPEDALE METROPOLITANO NIGUARDA	ASST SANTI PAOLO E CARLO	ASST FATEBENEFRATELLI SACCO	ASST CENTRO SPECIALISTICO ORTOPEDICO TRAUMATOLOGICO	ASST OVEST MILANESE	ASST RHODENSE	ASST NORD MILANO	ASST MELEGNANO E DELLA MARTESANA	ASST DI LODI	ASST DEI SETTE LAGHI	ASST DELLA VALLE OLONA	ASST LARIANA	ASST DELLA VALTELLINA E DELL'ALTO LARIO	ASST DELLA VALCAMONICA	ASST DI LECCO	ASST DI VIMERCATE	ASST PAPA GIOVANNI XXIII	ASST DI BERGAMO OVEST	ASST DI BERGAMO EST	ASST DEGLI SPEDALI CIVILI DI BRESCIA	ASST DELLA FRANCIACORTA	ASST DEL GARDA	ASST DI CREMONA	ASST DI MANTOVA	ASST DI CREMA	ASST DI PAVIA
	701	702	703	704	705	706	707	708	709	710	711	712	713	714	715	717	718	719	720	721	722	723	724	725	726	727
1.20.20.40.010.010.11.000																										
1.20.20.40.010.020.11.000																										
1.20.20.40.010.030.11.000																										
1.20.20.40.010.030.21.000	18217	18694	25170	434	42642	6876	4347	19197	1815	11424	10082	3200	27518		13300	48920	1452	15145	14081	15204	13874	202	2121	105851	277	150
1.20.20.40.010.030.30.000																										
1.20.20.40.035.000.00.000																										
1.20.20.40.040.000.00.000																										
1.20.20.40.045.000.00.000																										
1.20.20.40.010.040.00.000																										
1.20.20.40.010.050.00.000																										
1.30.10.20.030.000.00.000																										
1.30.20.20.000.000.00.000																										
3.40.50.10.010.011.00.000																										
3.40.50.10.010.021.00.000																										
3.40.50.10.010.030.00.000																										
3.40.50.10.010.040.00.000																										
3.40.50.10.020.000.00.000																										
3.40.50.10.030.000.00.000																										
3.40.50.10.040.011.00.000																										
3.40.50.10.050.000.00.000																										
3.40.50.10.060.011.00.000																										
3.40.50.10.060.021.00.000	96015	94071	46343	960	18234		4894	229323				69			12300		6212			41700			1310			
3.40.50.10.060.030.00.000																										
3.40.50.10.070.000.00.000																										
3.40.50.10.080.000.00.000																										
3.40.50.10.090.000.00.000																										
3.40.50.10.100.010.00.000																										
3.40.50.10.110.000.00.000																										
3.40.50.30.000.000.00.000																										
3.50.10.20.011.000.00.000																										
3.50.10.20.020.000.00.000																										
3.50.10.20.091.000.00.000																										
3.50.20.20.000.000.00.000																										

COD_COGE_OLD	INRCA CENTRO PER LE BRONC. - CASATENOVO	IRCCS ISTITUTO NAZIONALE DEI TUMORI	IRCCS ISTITUTO NEUROLOGICO CARLO BESTA	IRCCS POLICLINICO SAN MATTEO	IRCCS OSPEDALE POLICLINICO DI MILANO	IRCCS SAN GERARDO DEI TINTORI	AZIENDA REGIONALE EMERGENZA URGENZA (AREU)	AGENZIA DEI CONTROLLI
	920	922	923	924	925	926	993	992
1.20.20.40.010.010.11.000								
1.20.20.40.010.020.11.000								
1.20.20.40.010.030.11.000								
1.20.20.40.010.030.21.000								
1.20.20.40.010.030.30.000		150496		8170	24790	8831		
1.20.20.40.035.000.00.000								
1.20.20.40.040.000.00.000								
1.20.20.40.045.000.00.000								
1.20.20.40.010.040.00.000								
1.20.20.40.010.050.00.000								
1.30.10.20.030.000.00.000								
1.30.20.20.000.000.00.000								
3.40.50.10.010.011.00.000								
3.40.50.10.010.021.00.000								
3.40.50.10.010.030.00.000								
3.40.50.10.010.040.00.000								
3.40.50.10.020.000.00.000								
3.40.50.10.030.000.00.000								
3.40.50.10.040.011.00.000								
3.40.50.10.050.000.00.000								
3.40.50.10.060.011.00.000								
3.40.50.10.060.021.00.000							1754	
3.40.50.10.060.030.00.000		798791		112	530713	4502		
3.40.50.10.070.000.00.000								
3.40.50.10.080.000.00.000								
3.40.50.10.090.000.00.000								
3.40.50.10.100.010.00.000								
3.40.50.10.110.000.00.000								
3.40.50.30.000.000.00.000								
3.50.10.20.011.000.00.000								
3.50.10.20.020.000.00.000								
3.50.10.20.091.000.00.000								
3.50.20.20.000.000.00.000								

SCHEMA DI STATO PATRIMONIALE	Bilancio Consuntivo - Totale 2024	Bilancio Consuntivo - Totale 2025	Impieghi grezzi	Fonti grezze	Rettifiche Dare	Rettifiche Avere	Impieghi netti	Fonti nette
ATTIVO	**181,103,668**	**177,745,123**	**21,380,514**	**24,739,059**	**0**	**0**	**21,380,514**	**24,739,059**
A) IMMOBILIZZAZIONI	**41,470,402**	**44,154,042**	**7,439,467**	**4,755,827**	**0**	**0**	**7,439,467**	**4,755,827**
A.I) IMMOBILIZZAZIONI IMMATERIALI	**1,826,706**	**2,125,304**	**784,208**	**485,610**	**0**	**0**	**784,208**	**485,610**
Costo storico	**8,993,420**	**9,777,628**	**784,208**	**0**	**0**	**0**	**784,208**	**0**
Costi di impianto e di ampliamento	85,950	85,950	0	0			0	0
Costi di ricerca e sviluppo	0	0	0	0			0	0
Diritti di brevetto e diritti di utilizzazione delle opere d'ingegno	5,815,270	5,987,096	171,826	0			171,826	0
Immobilizzazioni immateriali in corso e acconti	605,335	1,143,178	537,843	0			537,843	0
Altre immobilizzazioni immateriali	2,486,865	2,561,404	74,539	0			74,539	0
F.di Ammortamento	**7,166,714**	**7,652,324**	**0**	**485,610**	**0**	**0**	**0**	**485,610**
F.do Amm.to Costi di impianto e di ampliamento	85,950	85,950	0	0			0	0
F.do Amm.to Costi di ricerca e sviluppo	0	0	0	0			0	0
F.do Amm.to Diritti di brevetto e diritti di utilizzazione delle opere d'ingegno	4,674,313	5,131,904	0	457,591			0	457,591
F.do Amm.to Altre immobilizzazioni immateriali	2,406,451	2,434,470	0	28,019			0	28,019
F.di Svalutazione	**0**	**0**	**0**	**0**	**0**	**0**	**0**	**0**
F.do Sval. Costi di impianto e di ampliamento	0	0	0	0			0	0
F.do Sval. Costi di ricerca e sviluppo	0	0	0	0			0	0
F.do Sval. Diritti di brevetto e diritti di utilizzazione delle opere d'ingegno	0	0	0	0			0	0
F.do Sval. Altre immobilizzazioni immateriali	0	0	0	0			0	0
A.II) IMMOBILIZZAZIONI MATERIALI	**37,040,804**	**33,960,447**	**1,189,860**	**4,270,217**	**0**	**0**	**1,189,860**	**4,270,217**
Costo storico	**130,931,820**	**131,696,656**	**1,189,860**	**425,024**	**0**	**0**	**1,189,860**	**425,024**
Terreni	1,467,361	1,467,361	0	0			0	0
Fabbricati	49,636,938	50,559,775	922,837	0			922,837	0
Impianti e macchinari	16,577,215	16,715,492	138,277	0			138,277	0
Attrezzature sanitarie e scientifiche	56,645,059	56,346,783	0	298,276			0	298,276
Mobili e arredi	2,793,557	2,811,635	18,078	0			18,078	0
Automezzi	1,451	1,451	0	0			0	0
Oggetti d'arte	42,900	43,050	150	0			150	0
Altre immobilizzazioni materiali	3,165,174	3,275,692	110,518	0			110,518	0
Immobilizzazioni materiali in corso e acconti	602,165	475,417	0	126,748			0	126,748
F.di Ammortamento	**93,891,016**	**97,736,209**	**0**	**3,845,193**	**0**	**0**	**0**	**3,845,193**
F.do Amm.to Fabbricati	29,597,793	31,441,462	0	1,843,669			0	1,843,669
F.do Amm.to Impianti e macchinari	15,891,073	15,987,104	0	96,031			0	96,031
F.do Amm.to Attrezzature sanitarie e scientifiche	42,978,689	44,714,958	0	1,736,269			0	1,736,269
F.do Amm.to Mobili e arredi	2,648,234	2,676,347	0	28,113			0	28,113
F.do Amm.to Automezzi	1,451	1,451	0	0			0	0
F.do Amm.to Altre immobilizzazioni materiali	2,773,776	2,914,887	0	141,111			0	141,111
F.di Svalutazione	**0**	**0**	**0**	**0**	**0**	**0**	**0**	**0**
F.do Sval. Terreni	0	0	0	0			0	0
F.do Sval. Fabbricati	0	0	0	0			0	0
F.do Sval. Impianti e macchinari	0	0	0	0			0	0
F.do Sval. Attrezzature sanitarie e scientifiche	0	0	0	0			0	0
F.do Sval. Mobili e arredi	0	0	0	0			0	0
F.do Sval. Automezzi	0	0	0	0			0	0
F.do Sval. Oggetti d'arte	0	0	0	0			0	0
F.do Sval. Altre immobilizzazioni materiali	0	0	0	0			0	0
A.III) IMMOBILIZZAZIONI FINANZIARIE	**2,602,892**	**8,068,291**	**5,465,399**	**0**	**0**	**0**	**5,465,399**	**0**
Crediti finanziari	0	0	0	0			0	0
Titoli	2,602,892	8,068,291	5,465,399	0			5,465,399	0
B) ATTIVO CIRCOLANTE	**139,544,448**	**133,464,454**	**13,903,238**	**19,983,232**	**0**	**0**	**13,903,238**	**19,983,232**
B.I) RIMANENZE	**9,538,696**	**10,570,446**	**1,047,985**	**16,235**	**0**	**0**	**1,047,985**	**16,235**
Rimanenze beni sanitari (al netto acconti)	9,453,761	10,501,746	1,047,985	0			1,047,985	0
Rimanenze beni non sanitari (al netto acconti)	84,935	68,700	0	16,235			0	16,235
Acconti per acquisto di beni e prodotti sanitari	0	0	0	0			0	0
Acconti per acquisto di beni e prodotti non sanitari	0	0	0	0			0	0
B.II) CREDITI	**99,414,164**	**99,556,551**	**12,841,528**	**12,699,141**	**0**	**0**	**12,841,528**	**12,699,141**
Crediti parte corrente v/Stato quote indistinte	10,344,274	6,245,060	0	4,099,214			0	4,099,214
Crediti parte corrente v/Stato quote vincolate	6,264,072	5,890,467	0	373,605			0	373,605
Crediti parte corrente v/Regione per gettito addizionali Irpef e Irap	0	0	0	0			0	0
Crediti parte corrente v/Regione per partecipazioni regioni a statuto speciale	0	0	0	0			0	0
Crediti parte corrente v/Regione - vincolate per partecipazioni regioni a statuto speciale	0	0	0	0			0	0
Crediti parte corrente v/Regione -gettito fiscalità regionale	0	0	0	0			0	0
Crediti parte corrente v/Regione - altri contributi extrafondo	1,612,529	1,932,921	320,392	0			320,392	0
Crediti parte corrente v/Regione	16,136,806	9,979,976	0	6,156,830			0	6,156,830
Crediti parte corrente v/Comune	81,843	4,503	0	77,340			0	77,340
Crediti parte corrente v/Asl-Ao-Fondazioni-Policlinici	11,387,179	23,908,315	12,521,136	0			12,521,136	0
Crediti parte corrente v/ARPA e Partecipate regionali	0	0	0	0			0	0
Crediti parte corrente v/Erario	0	0	0	0			0	0
Crediti parte corrente v/Altri	40,106,847	39,841,116	0	265,731			0	265,731
Crediti vs Stato (finanziamenti per investimenti)	1,453,219	1,453,219	0	0			0	0
Crediti vs Regione (finanziamenti per investimenti)	12,027,395	10,300,974	0	1,726,421			0	1,726,421
Crediti vs Regione (aumento fondo di dotazione)	0	0	0	0			0	0
Crediti vs Regione (ripiano perdite)	0	0	0	0			0	0
Crediti vs Regione (copertura debiti al 31.12.2005)	0	0	0	0			0	0
B.III) ATTIVITA' FINANZIARIE CHE NON COSTITUISCONO IMMOBILIZZAZIONI	**0**	**0**	**0**	**0**	**0**	**0**	**0**	**0**
Partecipazioni	0	0	0	0			0	0
Altri titoli	0	0	0	0			0	0
B.IV) DISPONIBILITA' LIQUIDE	**30,591,588**	**23,337,457**	**13,725**	**7,267,856**	**0**	**0**	**13,725**	**7,267,856**
Cassa	3,215	16,940	13,725	0			13,725	0
Istituto Tesoriere	30,563,356	23,297,728	0	7,265,628			0	7,265,628
Tesoreria Unica	0	0	0	0			0	0
Conto corrente postale	25,017	22,789	0	2,228			0	2,228
C) RATEI E RISCONTI ATTIVI	**88,818**	**126,627**	**37,809**	**0**			**37,809**	**0**
PASSIVO	**181,103,668**	**177,745,123**	**9,500,308**	**6,141,763**	**0**	**0**	**9,500,308**	**6,141,763**
A) PATRIMONIO NETTO	**57,258,883**	**52,517,666**	**4,779,848**	**38,631**	**0**	**0**	**4,779,848**	**38,631**
A.I) FONDO DI DOTAZIONE	0	0	0	0			0	0
A.II) FINANZIAMENTI PER INVESTIMENTI	**44,939,654**	**40,618,700**	**4,320,954**	**0**	**0**	**0**	**4,320,954**	**0**
Finanziamenti per beni di prima dotazione	5,963,154	5,288,081	675,073	0			675,073	0
Finanziamenti da Stato per investimenti	7,323,175	6,210,869	1,112,306	0			1,112,306	0
Finanziamenti da Regione per investimenti	26,053,740	24,242,555	1,811,185	0			1,811,185	0
Finanziamenti da altri soggetti pubblici per investimenti	1,573,043	1,573,043	0	0			0	0
Finanziamenti per investimenti da rettifica contributi in conto esercizio	4,026,542	3,304,152	722,390	0			722,390	0
A.III) RISERVE DA DONAZIONI E LASCITI VINCOLATI AD INVESTIMENTI	**2,052,477**	**1,593,583**	**458,894**	**0**			**458,894**	**0**
A.IV) ALTRE RISERVE	**10,266,752**	**10,305,383**	**0**	**38,631**			**0**	**38,631**
A.V) CONTRIBUTI PER RIPIANO PERDITE	**0**	**0**	**0**	**0**			**0**	**0**
A.VI) UTILI (PERDITE) PORTATI A NUOVO	**0**	**0**	**0**	**0**			**0**	**0**
A.VII) UTILE (PERDITA) D'ESERCIZIO - Anno 2024	**0**		**0**	**0**			**0**	**0**
A.VII) UTILE (PERDITA) D'ESERCIZIO - Anno 2025		**0**	**0**	**0**			**0**	**0**
B) FONDI PER RISCHI E ONERI	**71,861,797**	**71,375,582**	**4,445,628**	**3,959,413**	**0**	**0**	**4,445,628**	**3,959,413**
B.I) FONDI PER IMPOSTE, ANCHE DIFFERITE	**0**	**0**	**0**	**0**			**0**	**0**
B.II) FONDI PER RISCHI	**5,036,506**	**6,584,428**	**0**	**1,547,922**	**0**	**0**	**0**	**1,547,922**
Fondo rischi per cause civili ed oneri processuali	0	0	0	0			0	0
Fondo rischi per contenzioso personale dipendente	0	0	0	0			0	0
Fondo rischi connessi all'acquisto di prestazioni sanitarie da privato	0	0	0	0			0	0
Fondo rischi per copertura diretta dei rischi (autoassicurazione)	418,328	418,328	0	0			0	0
Altri fondi rischi	0	0	0	0			0	0
Fondo rischi per franchigia assicurativa	4,618,178	6,166,100	0	1,547,922			0	1,547,922
Fondo rischi interessi di mora	0	0	0	0			0	0

B.III) FONDI DA DISTRIBUIRE	**0**	**0**	**0**	**0**	**0**	**0**	**0**	**0**
FSR indistinto da distribuire	0	0	0	0			0	0
FSR vincolato da distribuire	0	0	0	0			0	0
Fondo per ripiano disavanzi pregressi	0	0	0	0			0	0
Fondo finanziamento sanitario aggiuntivo corrente LEA	0	0	0	0			0	0
Fondo finanziamento sanitario aggiuntivo corrente extra LEA	0	0	0	0			0	0
Fondo finanziamento per ricerca	0	0	0	0			0	0
Fondo finanziamento per investimenti	0	0	0	0			0	0
B.IV) QUOTE INUTILIZZATE CONTRIBUTI	**61,100,277**	**58,161,874**	**4,445,628**	**1,507,225**	**0**	**0**	**4,445,628**	**1,507,225**
Quote inutilizzate contributi da Regione o Prov. Aut. per quota F.S. vincolato	1,470,655	1,395,635	75,020	0			75,020	0
Quote inutilizzate contributi vincolati da soggetti pubblici (extra fondo)	4,362,293	5,502,465	0	1,140,172			0	1,140,172
Quote inutilizzate contributi per ricerca	49,307,957	44,937,349	4,370,608	0			4,370,608	0
Quote inutilizzate contributi vincolati da privati	5,052,177	5,419,230	0	367,053			0	367,053
Quote inutilizzate contributi da Regione o Prov. Aut. per quota F.S. indistinto finalizzato	907,195	907,195	0	0			0	0
B.V) ALTRI FONDI PER ONERI E SPESE	**5,725,014**	**6,629,280**	**0**	**904,266**	**0**	**0**	**0**	**904,266**
Fondi integrativi pensione	20,079	20,079	0	0			0	0
Fondi rinnovi contrattuali	2,126,601	2,702,126	0	575,525			0	575,525
Altri fondi per oneri e spese	3,005,431	3,311,019	0	305,588			0	305,588
Altri Fondi incentivi funzioni tecniche Art. 113 D.Lgs 50/2016	572,903	596,056	0	23,153			0	23,153
C) TRATTAMENTO FINE RAPPORTO	**13,994**	**13,994**	**0**	**0**	**0**	**0**	**0**	**0**
C.I) FONDO PER PREMI OPEROSITA' MEDICI SUMAI	**0**	**0**	**0**	**0**			**0**	**0**
C.II) FONDO PER TRATTAMENTO DI FINE RAPPORTO DIPENDENTI	**13,994**	**13,994**	**0**	**0**			**0**	**0**
D) DEBITI	**51,967,622**	**53,836,119**	**274,832**	**2,143,329**	**0**	**0**	**274,832**	**2,143,329**
Debiti per mutui passivi	0	0	0	0			0	0
Debiti verso Stato	76,701	0	76,701	0			76,701	0
Debiti verso Regione e provincia autonoma	0	0	0	0			0	0
Debiti verso Comune	0	0	0	0			0	0
Debiti verso Aziende sanitarie pubbliche	2,024,769	1,909,445	115,324	0			115,324	0
Debiti verso Arpa e partecipate regionali	0	0	0	0			0	0
Debiti verso Fornitori	13,430,700	15,359,942	0	1,929,242			0	1,929,242
Debiti verso Istituto Tesoriere	0	0	0	0			0	0
Debiti tributari	3,399,294	3,316,487	82,807	0			82,807	0
Debiti verso istituti di previdenza	2,236,665	2,313,679	0	77,014			0	77,014
Altri debiti	30,799,493	30,936,566	0	137,073			0	137,073
E) RATEI E RISCONTI PASSIVI	**1,372**	**1,762**	0	**390**			**0**	**390**
		Totali	**30,880,822**	**30,880,822**	**0**	**0**	**30,880,822**	**30,880,822**

RLS.C.R.I.B.A.

SCHEMA DI RENDICONTO FINANZIARIO		ANNO 2024	ANNO 2025
OPERAZIONI DI GESTIONE REDDITUALE			
(+)	**risultato di esercizio**	**0**	**0**
	- Voci che non hanno effetto sulla liquidità: costi e ricavi non monetari		
(+)	ammortamenti fabbricati	**2,020,971**	1,843,669
(+)	ammortamenti altre immobilizzazioni materiali	**2,781,513**	2,001,524
(+)	ammortamenti immobilizzazioni immateriali	**568,929**	485,610
Ammortamenti		**5,371,413**	**4,330,803**
(-)	Utilizzo finanziamenti per investimenti	**-2,063,162**	-4,320,954
(-)	Utilizzo fondi riserva: investimenti, incentivi al personale, successioni e donaz., plusvalenze da reinvestire	**0**	-458,894
utilizzo contributi in c/capitale e fondi riserva		**-2,063,162**	**-4,779,848**
(+)	accantonamenti SUMAI	**0**	0
(-)	pagamenti SUMAI	**0**	0
(+)	accantonamenti TFR	**0**	0
(-)	pagamenti TFR	**0**	0
- Premio operosità medici SUMAI + TFR		**0**	**0**
(+/-)	Rivalutazioni/svalutazioni di attività finanziarie		
(+)	accantonamenti a fondi svalutazioni	**0**	0
(-)	*utilizzo fondi svalutazioni**	**0**	0
- Fondi svalutazione di attività		**0**	**0**
(+)	accantonamenti a fondi per rischi e oneri	**13,132,073**	3,959,413
(-)	utilizzo fondi per rischi e oneri	**-6,435,831**	-4,445,628
- Fondo per rischi ed oneri futuri		**6,696,242**	**-486,215**
TOTALE Flusso di CCN della gestione corrente		**10,004,493**	**-935,260**
(+)/(-)	*aumento/diminuzione debiti verso Stato, Regione e provincia autonoma*	**0**	-76,701
(+)/(-)	*aumento/diminuzione debiti verso Comune*	**0**	0
(+)/(-)	*aumento/diminuzione debiti verso Aziende sanitarie pubbliche*	**-537,038**	-115,324
(+)/(-)	*aumento/diminuzione debiti verso Arpa e altre partecipate d/Regione*	**0**	0
(+)/(-)	*aumento/diminuzione debiti verso Fornitori*	**-156,273**	1,929,242
(+)/(-)	*aumento/diminuzione debiti tributari*	**508,392**	-82,807
(+)/(-)	*aumento/diminuzione debiti verso istituti di previdenza*	**-88,550**	77,014
(+)/(-)	*aumento/diminuzione altri debiti*	**-3,175,514**	137,073
(+)/(-)	**aumento/diminuzione debiti (escl forn di immob e C/C bancari e istituto tesoriere)**	**-3,448,983**	**1,868,497**
(+)/(-)	**aumento/diminuzione ratei e risconti passivi**	**-3,416**	**390**
(+)/(-)	*diminuzione/aumento crediti parte corrente v/stato quote indistinte*	**-9,588,807**	4,099,214
(+)/(-)	*diminuzione/aumento crediti parte corrente v/stato quote vincolate*	**1,133,849**	373,605
(+)/(-)	*diminuzione/aumento crediti parte corrente v/Regione per gettito addizionali Irpef e Irap*		0
(+)/(-)	*diminuzione/aumento crediti parte corrente v/Regione per partecipazioni regioni a statuto speciale*		0
(+)/(-)	*diminuzione/aumento crediti parte corrente v/Regione - vincolate per partecipazioni regioni a statuto speciale*		0
(+)/(-)	*diminuzione/aumento crediti parte corrente v/Regione -gettito fiscalità regionale*	**0**	0
(+)/(-)	*diminuzione/aumento crediti parte corrente v/Regione - altri contributi extrafondo*	**-41,217**	-320,392
(+)/(-)	*diminuzione/aumento crediti parte corrente v/Regione*	**-3,890,616**	6,156,830
(+)/(-)	*diminuzione/aumento crediti parte corrente v/Comune*	**206**	77,340
(+)/(-)	*diminuzione/aumento crediti parte corrente v/Asl-Ao*	**-3,005,823**	-12,521,136
(+)/(-)	*diminuzione/aumento crediti parte corrente v/ARPA*	**0**	0
(+)/(-)	*diminuzione/aumento crediti parte corrente v/Erario*	**24,494**	0
(+)/(-)	*diminuzione/aumento crediti parte corrente v/Altri*	**3,281,280**	265,731
(+)/(-)	**diminuzione/aumento di crediti**	**-12,086,634**	**-1,868,808**
(+)/(-)	*diminuzione/aumento del magazzino*	**-4,068,152**	-1,031,750
(+)/(-)	*diminuzione/aumento di acconti a fornitori per magazzino*	**0**	0
(+)/(-)	**diminuzione/aumento rimanenze**	**-4,068,152**	**-1,031,750**
(+)/(-)	**diminuzione/aumento ratei e risconti attivi**	**19,278**	**-37,809**
A - Totale operazioni di gestione reddituale		**-9,583,414**	**-2,004,740**
ATTIVITÀ DI INVESTIMENTO			
(-)	Acquisto costi di impianto e di ampliamento	**0**	0
(-)	Acquisto costi di ricerca e sviluppo	**0**	0
(-)	Acquisto Diritti di brevetto e diritti di utilizzazione delle opere d'ingegno	**-395,613**	-171,826
(-)	Acquisto immobilizzazioni immateriali in corso	**-432,675**	-537,843
(-)	Acquisto altre immobilizzazioni immateriali	**-51,805**	-74,539
(-)	**Acquisto Immobilizzazioni Immateriali**	**-880,093**	**-784,208**
(+)	Valore netto contabile costi di impianto e di ampliamento dismessi	**0**	0
(+)	Valore netto contabile costi di ricerca e sviluppo dismessi	**0**	0
(+)	Valore netto contabile Diritti di brevetto e diritti di utilizzazione delle opere d'ingegno dismessi	**0**	0

C.R.I.B.

(+)	Valore netto contabile immobilizzazioni immateriali in corso dismesse	0	0
(+)	Valore netto contabile altre immobilizzazioni immateriali dismesse	0	0
(+)	**Valore netto contabile Immobilizzazioni Immateriali dismesse**	**0**	**0**
(-)	Acquisto terreni	0	0
(-)	Acquisto fabbricati	-1,013,004	-922,837
(-)	Acquisto impianti e macchinari	0	-138,277
(-)	Acquisto attrezzature sanitarie e scientifiche	-12,794,601	0
(-)	Acquisto mobili e arredi	0	-18,078
(-)	Acquisto automezzi	-9,250	0
(-)	Acquisizione Oggetti d'arte	0	-150
(-)	Acquisto altri beni materiali	-155,613	-110,518
(-)	Acquisto immobilizzazioni materiali in corso	0	0
(-)	**Acquisto Immobilizzazioni Materiali**	**-13,972,468**	**-1,189,860**
(+)	Valore netto contabile terreni dismessi	0	0
(+)	Valore netto contabile fabbricati dismessi	0	0
(+)	Valore netto contabile impianti e macchinari dismessi	2,438,572	0
(+)	Valore netto contabile attrezzature sanitarie e scientifiche dismesse	0	298,276
(+)	Valore netto contabile mobili e arredi dismessi	10,581	0
(+)	Valore netto contabile automezzi dismessi	9,250	0
(+)	Valore netto contabile altri beni materiali dismessi	0	0
(+)	Valore netto contabile oggetti d'arte dismessi	0	0
(+)	Valore netto contabile immobilizzazioni materiali in corso dismesse	541,910	126,748
(+)	**Valore netto contabile Immobilizzazioni Materiali dismesse**	**3,000,313**	**425,024**
(-)	Acquisto crediti finanziari	0	0
(-)	Acquisto titoli	0	-5,465,399
(-)	**Acquisto Immobilizzazioni Finanziarie**	**0**	**-5,465,399**
(+)	Valore netto contabile crediti finanziari dismessi	0	0
(+)	Valore netto contabile titoli dismessi	0	0
(+)	**Valore netto contabile Immobilizzazioni Finanziarie dismesse**	**0**	**0**
(+/-)	**Aumento/Diminuzione debiti v/fornitori di immobilizzazioni**	**0**	**0**
B - Totale attività di investimento		**-11,852,248**	**-7,014,443**
ATTIVITÀ DI FINANZIAMENTO			
(+)/(-)	diminuzione/aumento crediti vs Stato (finanziamenti per investimenti)	141,255	0
(+)/(-)	diminuzione/aumento crediti vs Regione (finanziamenti per investimenti)	3,554,595	1,726,421
(+)/(-)	diminuzione/aumento crediti vs Regione (aumento fondo di dotazione)	0	0
(+)/(-)	diminuzione/aumento crediti vs Regione (ripiano perdite)	0	0
(+)/(-)	diminuzione/aumento crediti vs Regione (copertura debiti al 31.12.2005)	0	0
(+)	**aumento fondo di dotazione**	**0**	**0**
(+)	aumento contributi in c/capitale da regione e da altri	3,357,580	0
(+)/(-)	altri aumenti/diminuzioni al patrimonio netto*	1,899,978	38,631
(+)/(-)	**aumenti/diminuzioni nette contabili al patrimonio netto**	5,257,558	38,631
(+)/(-)	**aumento/diminuzione debiti C/C bancari e istituto tesoriere***	0	0
(+)	assunzione nuovi mutui*	0	0
(-)	mutui quota capitale rimborsata	0	0
C - Totale attività di finanziamento		**8,953,408**	**1,765,052**
FLUSSO DI CASSA COMPLESSIVO (A+B+C)		***-12,482,254***	***-7,254,131***
Delta liquidità tra inizio e fine esercizio (al netto dei conti bancari passivi)		**-12,482,254**	**-7,254,131**
Squadratura tra il valore delle disponibilità liquide nello SP e il valore del flusso di cassa complessivo		**0**	0

R.E.S.C.R.I.B.E.

MINISTERO DELLA SALUTE

Direzione Generale della Programmazione Sanitaria
Direzione Generale del Sistema Informativo e Statistico Sanitario

SP

MODELLO DI RILEVAZIONE DELLO STATO PATRIMONIALE
AZIENDE SANITARIE LOCALI - AZIENDE OSPEDALIERE
IRCCS - AZIENDE OSPEDALIERE UNIVERSITARIE

STRUTTURA RILEVATA

REGIONE ___ AZIENDA / ISTITUTO ____

OGGETTO DELLA RILEVAZIONE

ANNO ____

TRIMESTRE: 1 ☐ 2 ☐ 3 ☐ 4 ☐

PREVENTIVO ☐ CONSUNTIVO ☐

APPROVAZIONE BILANCIO DA PARTE DEL COLLEGIO SINDACALE

SI ☐ NO ☐

A T T I V I T A' (Valori in euro)

Cons	CODICE	DESCRIZIONE	IMPORTO	SEGNO (+/-)
	AAZ999	**A) IMMOBILIZZAZIONI**	**44,154,042**	+
	AAA000	**A.I) IMMOBILIZZAZIONI IMMATERIALI**	**2,125,304**	+
	AAA010	***A.I.1) Costi di impianto e di ampliamento***	**-**	+
	AAA020	A.I.1.a) Costi di impianto e di ampliamento	85,950	+
	AAA030	A.I.1.b) F.do Amm.to costi di impianto e di ampliamento	85,950	+
	AAA040	***A.I.2) Costi di ricerca e sviluppo***	**-**	+
	AAA050	A.I.2.a) Costi di ricerca e sviluppo	-	+
	AAA060	A.I.2.b) F.do Amm.to costi di ricerca e sviluppo	-	+
	AAA070	***A.I.3) Diritti di brevetto e diritti di utilizzazione delle opere d'ingegno***	***855,192***	+
	AAA080	A.I.3.a) Diritti di brevetto e diritti di utilizzazione delle opere d'ingegno - derivanti dall'attività di ricerca	59,529	+
	AAA090	A.I.3.b) F.do Amm.to diritti di brevetto e diritti di utilizzazione delle opere d'ingegno - derivanti dall'attività di ricerca	49,218	+
	AAA100	A.I.3.c) Diritti di brevetto e diritti di utilizzazione delle opere d'ingegno - altri	5,927,567	+
	AAA110	A.I.3.d) F.do Amm.to diritti di brevetto e diritti di utilizzazione delle opere d'ingegno - altri	5,082,686	+
	AAA120	***A.I.4) Immobilizzazioni immateriali in corso e acconti***	1,143,178	+
	AAA130	***A.I.5) Altre immobilizzazioni immateriali***	***126,934***	+
	AAA140	A.I.5.a) Concessioni, licenze, marchi e diritti simili	349,704	+
	AAA150	A.I.5.b) F.do Amm.to concessioni, licenze, marchi e diritti simili	248,356	+
	AAA160	A.I.5.c) Migliorie su beni di terzi	596,852	+
	AAA170	A.I.5.d) F.do Amm.to migliorie su beni di terzi	571,264	+
	AAA180	A.I.5.e) Pubblicità	-	+
	AAA190	A.I.5.f) F.do Amm.to pubblicità	-	+
	AAA200	A.I.5.g) Altre immobilizzazioni immateriali	1,614,848	+
	AAA210	A.I.5.h) F.do Amm.to altre immobilizzazioni immateriali	1,614,850	+
	AAA220	***A.I.6) Fondo Svalutazione immobilizzazioni immateriali***	**-**	+
	AAA230	A.I.6.a) F.do Svalut. Costi di impianto e di ampliamento	-	+
	AAA240	A.I.6.b) F.do Svalut. Costi di ricerca e sviluppo	-	+
	AAA250	A.I.6.c) F.do Svalut. Diritti di brevetto e diritti di utilizzazione delle opere d'ingegno	-	+
	AAA260	A.I.6.d) F.do Svalut. Altre immobilizzazioni immateriali	-	+
	AAA270	**A.II) IMMOBILIZZAZIONI MATERIALI**	**33,960,447**	+
	AAA280	***A.II.1) Terreni***	***1,467,361***	+
	AAA290	*A.II.1.a) Terreni disponibili*	-	+
	AAA300	*A.II.1.b) Terreni indisponibili*	1,467,361	+
	AAA310	***A.II.2) Fabbricati***	***19,118,313***	+
	AAA320	*A.II.2.a) Fabbricati non strumentali (disponibili)*	*745,576*	+
	AAA330	A.II.2.a.1) Fabbricati non strumentali (disponibili)	748,134	+
	AAA340	A.II.2.a.2) F.do Amm.to Fabbricati non strumentali (disponibili)	2,558	+
	AAA350	*A.II.2.b) Fabbricati strumentali (indisponibili)*	*18,372,737*	+
	AAA360	A.II.2.b.1) Fabbricati strumentali (indisponibili)	49,811,641	+
	AAA370	A.II.2.b.2) F.do Amm.to Fabbricati strumentali (indisponibili)	31,438,904	+
	AAA380	***A.II.3) Impianti e macchinari***	***728,388***	+
	AAA390	A.II.3.a) Impianti e macchinari	16,715,492	+
	AAA400	A.II.3.b) F.do Amm.to Impianti e macchinari	15,987,104	+
	AAA410	***A.II.4) Attrezzature sanitarie e scientifiche***	***11,631,825***	+
	AAA420	A.II.4.a) Attrezzature sanitarie e scientifiche	56,346,783	+
	AAA430	A.II.4.b) F.do Amm.to Attrezzature sanitarie e scientifiche	44,714,958	+
	AAA440	***A.II.5) Mobili e arredi***	***135,288***	+
	AAA450	A.II.5.a) Mobili e arredi	2,811,635	+
	AAA460	A.II.5.b) F.do Amm.to Mobili e arredi	2,676,347	+
	AAA470	***A.II.6) Automezzi***	**-**	+
	AAA480	A.II.6.a) Automezzi	1,451	+
	AAA490	A.II.6.b) F.do Amm.to Automezzi	1,451	+
	AAA500	***A.II.7) Oggetti d'arte***	43,050	+
	AAA510	***A.II.8) Altre immobilizzazioni materiali***	***360,805***	+
	AAA520	A.II.8.a) Altre immobilizzazioni materiali	3,275,692	+
	AAA530	A.II.8.b) F.do Amm.to Altre immobilizzazioni materiali	2,914,887	+
	AAA540	***A.II.9) Immobilizzazioni materiali in corso e acconti***	475,417	+
	AAA550	***A.II.10) Fondo Svalutazione immobilizzazioni materiali***	**-**	+
	AAA560	A.II.10.a) F.do Svalut. Terreni	-	+
	AAA570	A.II.10.b) F.do Svalut. Fabbricati	-	+
	AAA580	A.II.10.c) F.do Svalut. Impianti e macchinari	-	+

RIC.R.I.B.A.

MINISTERO DELLA SALUTE

Direzione Generale della Programmazione Sanitaria
Direzione Generale del Sistema Informativo e Statistico Sanitario

SP

MODELLO DI RILEVAZIONE DELLO STATO PATRIMONIALE
AZIENDE SANITARIE LOCALI - AZIENDE OSPEDALIERE
IRCCS - AZIENDE OSPEDALIERE UNIVERSITARIE

STRUTTURA RILEVATA	
REGIONE	AZIENDA / ISTITUTO

OGGETTO DELLA RILEVAZIONE				
ANNO				
TRIMESTRE:	1	2	3	4
PREVENTIVO			CONSUNTIVO	

APPROVAZIONE BILANCIO DA PARTE DEL COLLEGIO SINDACALE	
SI	NO

A T T I V I T A' (Valori in euro)

Cons	CODICE	DESCRIZIONE	IMPORTO	SEGNO (+/-)
	AAA590	A.II.10.d) F.do Svalut. Attrezzature sanitarie e scientifiche	-	+
	AAA600	A.II.10.e) F.do Svalut. Mobili e arredi	-	+
	AAA610	A.II.10.f) F.do Svalut. Automezzi	-	+
	AAA620	A.II.10.g) F.do Svalut. Oggetti d'arte	-	+
	AAA630	A.II.10.h) F.do Svalut. Altre immobilizzazioni materiali	-	+
	AAA640	**A.III) IMMOBILIZZAZIONI FINANZIARIE**	**8,068,291**	+
	AAA650	***A.III.1) Crediti finanziari***	**-**	+
	AAA660	A.III.1.a) Crediti finanziari v/Stato	-	+
	AAA670	A.III.1.b) Crediti finanziari v/Regione	-	+
	AAA680	A.III.1.c) Crediti finanziari v/partecipate	-	+
	AAA690	A.III.1.d) Crediti finanziari v/altri	-	+
	AAA700	***A.III.2) Titoli***	***8,068,291***	+
	AAA710	A.III.2.a) Partecipazioni	-	+
	AAA720	A.III.2.b) Altri titoli	8,068,291	+
	AAA730	A.III.2.b.1) Titoli di Stato	5,935,399	+
	AAA740	A.III.2.b.2) Altre Obbligazioni	2,121,882	+
	AAA750	A.III.2.b.3) Titoli azionari quotati in Borsa	-	+
	AAA760	A.III.2.b.4) Titoli diversi	11,010	+
	ABZ999	**B) ATTIVO CIRCOLANTE**	**105,306,907**	+
	ABA000	**B.I) RIMANENZE**	**10,570,446**	+
	ABA010	***B.I.1) Rimanenze beni sanitari***	***10,501,746***	+
	ABA020	B.I.1.a) Prodotti farmaceutici ed emoderivati	7,948,006	+
	ABA030	B.I.1.b) Sangue ed emocomponenti	-	+
	ABA040	B.I.1.c) Dispositivi medici	1,716,207	+
	ABA050	B.I.1.d) Prodotti dietetici	-	+
	ABA060	B.I.1.e) Materiali per la profilassi (vaccini)	-	+
	ABA070	B.I.1.f) Prodotti chimici	800,824	+
	ABA080	B.I.1.g) Materiali e prodotti per uso veterinario	-	+
	ABA090	B.I.1.h) Altri beni e prodotti sanitari	36,709	+
	ABA100	B.I.1.i) Acconti per acquisto di beni e prodotti sanitari	-	+
	ABA110	***B.I.2) Rimanenze beni non sanitari***	***68,700***	+
	ABA120	B.I.2.a) Prodotti alimentari	3,143	+
	ABA130	B.I.2.b) Materiali di guardaroba, di pulizia, e di convivenza in genere	829	+
	ABA140	B.I.2.c) Combustibili, carburanti e lubrificanti	-	+
	ABA150	B.I.2.d) Supporti informatici e cancelleria	59,341	+
	ABA160	B.I.2.e) Materiale per la manutenzione	-	+
	ABA170	B.I.2.f) Altri beni e prodotti non sanitari	5,387	+
	ABA180	B.I.2.g) Acconti per acquisto di beni e prodotti non sanitari	-	+
	ABA190	**B.II) CREDITI**	**71,399,004**	+
	ABA200	***B.II.1) Crediti v/Stato***	***13,588,746***	+
SS	ABA201	B.II.1.a) Crediti v/Stato per spesa corrente - FSN indistinto	-	+
SS	ABA220	B.II.1.b) Crediti v/Stato per spesa corrente - FSN	-	+
S	ABA230	B.II.1.c) Crediti v/Stato per mobilità attiva extraregionale	-	+
	ABA240	B.II.1.d) Crediti v/Stato per mobilità attiva internazionale	-	+
SS	ABA250	B.II.1.e) Crediti v/Stato per acconto quota fabbisogno sanitario regionale standard	-	+
SS	ABA260	B.II.1.f) Crediti v/Stato per finanziamento sanitario aggiuntivo corrente	-	+
SS	ABA270	B.II.1.g) Crediti v/Stato per spesa corrente - altro	-	+
	ABA271	B.II.1.h) Crediti v/Stato per spesa corrente per STP (ex D.lgs. 286/98)	-	+
SS	ABA280	B.II.1.i) Crediti v/Stato per finanziamenti per investimenti	1,453,219	+
	ABA290	B.II.1.j) Crediti v/Stato per ricerca	12,135,527	+
SS	ABA300	B.II.1.j.1) Crediti v/Stato per ricerca corrente - Ministero della Salute	6,225,380	+
SS	ABA310	B.II.1.j.2) Crediti v/Stato per ricerca finalizzata - Ministero della Salute	5,890,467	+
SS	ABA320	B.II.1.j.3) Crediti v/Stato per ricerca - altre Amministrazioni centrali	19,680	+
SS	ABA330	B.II.1.j.4) Crediti v/Stato per ricerca - finanziamenti per investimenti	-	+
	ABA340	B.II.1.k) Crediti v/prefetture	-	+
	ABA350	***B.II.2) Crediti v/Regione o Provincia Autonoma***	***22,213,871***	+
	ABA360	B.II.2.a) Crediti v/Regione o Provincia Autonoma per spesa corrente	11,912,897	+
RR	ABA390	B.II.2.a.1) Crediti v/Regione o Provincia Autonoma per quota FSR	2,516,149	+
R	ABA400	B.II.2.a.2) Crediti v/Regione o Provincia Autonoma per mobilità attiva intraregionale	-	+
S	ABA410	B.II.2.a.3) Crediti v/Regione o Provincia Autonoma per mobilità attiva extraregionale	-	+
RR	ABA420	B.II.2.a.4) Crediti v/Regione o Provincia Autonoma per acconto quota FSR	-	+

R.I.C.B.A.

MINISTERO DELLA SALUTE

Direzione Generale della Programmazione Sanitaria
Direzione Generale del Sistema Informativo e Statistico Sanitario

SP

MODELLO DI RILEVAZIONE DELLO STATO PATRIMONIALE
AZIENDE SANITARIE LOCALI - AZIENDE OSPEDALIERE
IRCCS - AZIENDE OSPEDALIERE UNIVERSITARIE

STRUTTURA RILEVATA

REGIONE ___ AZIENDA / ISTITUTO ____

OGGETTO DELLA RILEVAZIONE

ANNO ____

TRIMESTRE: 1 ☐ 2 ☐ 3 ☐ 4 ☐

PREVENTIVO ☐ CONSUNTIVO ☐

APPROVAZIONE BILANCIO DA PARTE DEL COLLEGIO SINDACALE

SI ☐ NO ☐

A T T I V I T A' (Valori in euro)

Cons	CODICE	DESCRIZIONE	IMPORTO	SEGNO (+/-)
RR	ABA430	B.II.2.a.5) Crediti v/Regione o Provincia Autonoma per finanziamento sanitario aggiuntivo corrente LEA	-	+
RR	ABA440	B.II.2.a.6) Crediti v/Regione o Provincia Autonoma per finanziamento sanitario aggiuntivo corrente extra LEA	-	+
RR	ABA450	B.II.2.a.7) Crediti v/Regione o Provincia Autonoma per spesa corrente - altro	9,396,748	+
RR	ABA451	B.II.2.a.8) Crediti v/Regione o Provincia Autonoma per spesa corrente - STP (ex D.lgs. 286/98)	-	+
RR	ABA460	B.II.2.a.9) Crediti v/Regione o Provincia Autonoma per ricerca	-	+
RR	ABA461	B.II.2.a.10) Crediti v/Regione o Provincia Autonoma per mobilità attiva internazionale	-	+
	ABA470	B.II.2.b) Crediti v/Regione o Provincia Autonoma per versamenti a patrimonio netto	10,300,974	+
RR	ABA480	B.II.2.b.1) Crediti v/Regione o Provincia Autonoma per finanziamenti per investimenti	10,300,974	+
RR	ABA490	B.II.2.b.2) Crediti v/Regione o Provincia Autonoma per incremento fondo dotazione	-	+
RR	ABA500	B.II.2.b.3) Crediti v/Regione o Provincia Autonoma per ripiano perdite	-	+
RR	ABA501	B.II.2.b.4) Crediti v/Regione o Provincia Autonoma per anticipazione ripiano disavanzo programmato dai	-	+
RR	ABA510	B.II.2.b.4) Crediti v/Regione per copertura debiti al 31/12/2005	-	+
RR	ABA520	B.II.2.b.5) Crediti v/Regione o Provincia Autonoma per ricostituzione risorse da investimenti esercizi precedenti	-	+
	ABA521	B.II.2.c) Crediti v/Regione o Provincia Autonoma per contributi L. 210/92	-	+
RR	ABA522	B.II.2.d) Crediti v/Regione o Provincia Autonoma per contributi L. 210/92 – aziende sanitarie	-	+

RLS.C.T.B.A.

MINISTERO DELLA SALUTE

Direzione Generale della Programmazione Sanitaria
Direzione Generale del Sistema Informativo e Statistico Sanitario

SP

MODELLO DI RILEVAZIONE DELLO STATO PATRIMONIALE
AZIENDE SANITARIE LOCALI - AZIENDE OSPEDALIERE
IRCCS - AZIENDE OSPEDALIERE UNIVERSITARIE

STRUTTURA RILEVATA	
REGIONE	AZIENDA / ISTITUTO

OGGETTO DELLA RILEVAZIONE			
ANNO			
TRIMESTRE:	1	2	3 4
PREVENTIVO		CONSUNTIVO	

APPROVAZIONE BILANCIO DA PARTE DEL COLLEGIO SINDACALE	
SI	NO

A T T I V I T A' (Valori in euro)

Cons	CODICE	DESCRIZIONE	IMPORTO	SEGNO (+/-)
	ABA530	***B.II.3) Crediti v/Comuni***	4,503	+
	ABA540	***B.II.4) Crediti v/Aziende sanitarie pubbliche***	***23,908,315***	+
	ABA550	B.II.4.a) Crediti v/Aziende sanitarie pubbliche della Regione	23,424,597	+
R	ABA560	B.II.4.a.1) Crediti v/Aziende sanitarie pubbliche della Regione - per mobilità in compensazione	-	+
RR	ABA570	B.II.4.a.2) Crediti v/Aziende sanitarie pubbliche della Regione - per mobilità non in compensazione	-	+
RR	ABA580	B.II.4.a.3) Crediti v/Aziende sanitarie pubbliche della Regione - per altre prestazioni	23,424,597	+
RR	ABA590	B.II.4.b) Acconto quota FSR da distribuire	-	+
	ABA591	B.II.4.c) Crediti v/Aziende sanitarie pubbliche della Regione per anticipazione ripiano disavanzo programmato dai Piani aziendali di cui all'art. 1, comma 528, L. 208/2015	-	+
S	ABA600	B.II.4.d) Crediti v/Aziende sanitarie pubbliche Extraregione	483,718	+
S	ABA601	B.II.4.e) Crediti v/Aziende sanitarie pubbliche della Regione - per Contributi da Aziende sanitarie pubbliche della Regione o Prov. Aut. (extra fondo)	-	+
	ABA610	***B.II.5) Crediti v/società partecipate e/o enti dipendenti della Regione***	-	+
	ABA620	B.II.5.a) Crediti v/enti regionali	-	+
	ABA630	B.II.5.b) Crediti v/sperimentazioni gestionali	-	+
	ABA640	B.II.5.c) Crediti v/altre partecipate	-	+
	ABA650	***B.II.6) Crediti v/Erario***	-	+
	ABA660	***B.II.7) Crediti v/altri***	***11,683,569***	+
	ABA670	B.II.7.a) Crediti v/clienti privati	5,871,900	+
	ABA680	B.II.7.b) Crediti v/gestioni liquidatorie	-	+
	ABA690	B.II.7.c) Crediti v/altri soggetti pubblici	519,655	+
	ABA700	B.II.7.d) Crediti v/altri soggetti pubblici per ricerca	5,280,014	+
	ABA710	B.II.7.e) Altri crediti diversi	12,000	+
	ABA711	B.II.7.e.1) Altri Crediti diversi	12,000	+
	ABA712	B.II.7.e.2) Note di credito da emettere (diversi)	-	+
	ABA713	B.II.7.f) Altri Crediti verso erogatori (privati accreditati e convenzionati) di prestazioni sanitarie	-	+
	ABA714	B.II.7.f.1) Altri Crediti verso erogatori (privati accreditati e convenzionati) di prestazioni sanitarie	-	+
	ABA715	B.II.7.f.2) Note di credito da emettere (privati accreditati e convenzionati)	-	+
	ABA720	**B.III) ATTIVITA' FINANZIARIE CHE NON COSTITUISCONO IMMOBILIZZAZIONI**	-	+
	ABA730	***B.III.1) Partecipazioni che non costituiscono immobilizzazioni***	-	+
	ABA740	***B.III.2) Altri titoli che non costituiscono immobilizzazioni***	-	+
	ABA750	**B.IV) DISPONIBILITA' LIQUIDE**	**23,337,457**	+
	ABA760	***B.IV.1) Cassa***	16,940	+
	ABA770	***B.IV.2) Istituto Tesoriere***	23,297,728	+
	ABA780	***B.IV.3) Tesoreria Unica***	-	+
	ABA790	***B.IV.4) Conto corrente postale***	22,789	+
	ACZ999	**C) RATEI E RISCONTI ATTIVI**	**126,627**	+
	ACA000	**C.I) RATEI ATTIVI**	**36,783**	+
	ACA010	***C.I.1) Ratei attivi***	36,783	+
R	***ACA020***	***C.I.2) Ratei attivi v/Aziende sanitarie pubbliche della Regione***	-	+
	ACA030	**C.II) RISCONTI ATTIVI**	**89,844**	+
	ACA040	***C.II.1) Risconti attivi***	89,844	+
R	***ACA050***	***C.II.2) Risconti attivi v/Aziende sanitarie pubbliche della Regione***	-	+
	AZZ999	**D) TOTALE ATTIVO**	**149,587,576**	
	ADZ999	**E) CONTI D'ORDINE**	**5,887,380**	+
	ADA000	**E.I) CANONI DI LEASING ANCORA DA PAGARE**	-	+
	ADA010	**E.II) DEPOSITI CAUZIONALI**	-	+
	ADA020	**E.III) BENI IN COMODATO**	-	+
	ADA021	**E.IV) CANONI DI PROJECT FINANCING ANCORA DA PAGARE**	-	+
	ADA030	**E.V) ALTRI CONTI D'ORDINE**	5,887,380	+

RICARIBA

MINISTERO DELLA SALUTE

Direzione Generale della Programmazione Sanitaria
Direzione Generale del Sistema Informativo e Statistico Sanitario

SP

MODELLO DI RILEVAZIONE DELLO STATO PATRIMONIALE
AZIENDE SANITARIE LOCALI - AZIENDE OSPEDALIERE
IRCCS - AZIENDE OSPEDALIERE UNIVERSITARIE

STRUTTURA RILEVATA

REGIONE ___ AZIENDA / ISTITUTO _____

OGGETTO DELLA RILEVAZIONE

ANNO ____

TRIMESTRE: 1 ☐ 2 ☐ 3 ☐ 4 ☐

PREVENTIVO ☐ CONSUNTIVO ☐

APPROVAZIONE BILANCIO DA PARTE DEL COLLEGIO SINDACALE

SI ☐ NO ☐

P A S S I V I T A' (Valori in euro)

Cons	CODICE	DESCRIZIONE	IMPORTO	SEGNO (+/-)
	PAZ999	**A) PATRIMONIO NETTO**	**52,517,666**	+/-
	PAA000	**A.I) FONDO DI DOTAZIONE**	-	+/-
	PAA010	**A.II) FINANZIAMENTI PER INVESTIMENTI**	**40,618,700**	+
	PAA020	***A.II.1) Finanziamenti per beni di prima dotazione***	5,288,081	+
	PAA030	***A.II.2) Finanziamenti da Stato per investimenti***	***6,210,869***	+
	PAA040	A.II.2.a) Finanziamenti da Stato per investimenti - ex art. 20 legge 67/88	-	+
	PAA050	A.II.2.b) Finanziamenti da Stato per investimenti - ricerca	-	+
	PAA060	A.II.2.c) Finanziamenti da Stato per investimenti - altro	6,210,869	+
	PAA070	***A.II.3) Finanziamenti da Regione per investimenti***	24,242,555	+
	PAA080	***A.II.4) Finanziamenti da altri soggetti pubblici per investimenti***	1,573,043	+
	PAA090	***A.II.5) Finanziamenti per investimenti da rettifica contributi in conto esercizio***	3,304,152	+
	PAA100	**A.III) RISERVE DA DONAZIONI E LASCITI VINCOLATI AD INVESTIMENTI**	1,593,583	+
	PAA110	**A.IV) ALTRE RISERVE**	***10,305,383***	+
	PAA120	***A.IV.1) Riserve da rivalutazioni***	-	+
	PAA130	***A.IV.2) Riserve da plusvalenze da reinvestire***	1,771,318	+
	PAA140	***A.IV.3) Contributi da reinvestire***	421,173	+
	PAA150	***A.IV.4) Riserve da utili di esercizio destinati ad investimenti***	-	+
	PAA160	***A.IV.5) Riserve diverse***	8,112,892	+
	PAA170	**A.V) CONTRIBUTI PER RIPIANO PERDITE**	-	+
	PAA180	***A.V.1) Contributi per copertura debiti al 31/12/2005***	-	+
	PAA190	***A.V.2) Contributi per ricostituzione risorse da investimenti esercizi precedenti***	-	+
	PAA200	***A.V.3) Altro***	-	+
	PAA210	**A.VI) UTILI (PERDITE) PORTATI A NUOVO**	-	+/-
	PAA220	**A.VII) UTILE (PERDITA) D'ESERCIZIO**	-	+/-
	PBZ999	**B) FONDI PER RISCHI E ONERI**	**71,375,582**	+
	PBA000	**B.I) FONDI PER IMPOSTE, ANCHE DIFFERITE**	-	+
	PBA010	**B.II) FONDI PER RISCHI**	**6,584,428**	+
	PBA020	***B.II.1) Fondo rischi per cause civili ed oneri processuali***	-	+
	PBA030	***B.II.2) Fondo rischi per contenzioso personale dipendente***	-	+
	PBA040	***B.II.3) Fondo rischi connessi all'acquisto di prestazioni sanitarie da privato***	-	+
	PBA050	***B.II.4) Fondo rischi per copertura diretta dei rischi (autoassicurazione)***	418,328	+
	PBA051	***B.II.5) Fondo rischi per franchigia assicurativa***	6,166,100	+
	PBA052	***B.II.6) Fondo rischi per interessi di mora***	-	+
	PBA060	***B.II.7) Altri fondi rischi***	-	+
	PBA070	**B.III) FONDI DA DISTRIBUIRE**	-	+
	PBA080	***B.III.1) FSR indistinto da distribuire***	-	+
	PBA090	***B.III.2) FSR vincolato da distribuire***	-	+
	PBA100	***B.III.3) Fondo per ripiano disavanzi pregressi***	-	+
	PBA110	***B.III.4) Fondo finanziamento sanitario aggiuntivo corrente LEA***	-	+
	PBA120	***B.III.5) Fondo finanziamento sanitario aggiuntivo corrente extra LEA***	-	+
	PBA130	***B.III.6) Fondo finanziamento per ricerca***	-	+
	PBA140	***B.III.7) Fondo finanziamento per investimenti***	-	+
	PBA141	***B.III.8) Fondo finanziamento sanitario aggiuntivo corrente (extra fondo) - Risorse aggiuntive da bilancio regionale a titolo di copertura extra LEA***	-	+
	PBA150	**B.IV) QUOTE INUTILIZZATE CONTRIBUTI**	**58,161,874**	+
	PBA151	***B.IV.1) Quote inutilizzate contributi da Regione o Prov. Aut. per quota F.S. indistinto finalizzato***	907,195	+
	PBA160	***B.IV.2) Quote inutilizzate contributi da Regione o Prov. Aut. per quota F.S. vincolato***	1,395,635	+
	PBA170	***B.IV.3) Quote inutilizzate contributi vincolati da soggetti pubblici (extra fondo)***	5,502,465	+
	PBA180	***B.IV.4) Quote inutilizzate contributi per ricerca***	44,937,349	+
	PBA190	***B.IV.5) Quote inutilizzate contributi vincolati da privati***	5,419,230	+
	PBA200	**B.V) ALTRI FONDI PER ONERI E SPESE**	**6,629,280**	+
	PBA210	***B.V.1) Fondi integrativi pensione***	20,079	+
	PBA220	***B.V.2) Fondi rinnovi contrattuali***	***2,702,126***	+
	PBA230	B.V.2.a) Fondo rinnovi contrattuali personale dipendente	2,702,126	+
	PBA240	B.V.2.b) Fondo rinnovi convenzioni MMG/PLS/MCA	-	+
	PBA250	B.V.2.c) Fondo rinnovi convenzioni medici Sumai	-	+
	PBA260	***B.V.3) Altri fondi per oneri e spese***	3,311,019	+

R.I.B.A.

MINISTERO DELLA SALUTE

Direzione Generale della Programmazione Sanitaria
Direzione Generale del Sistema Informativo e Statistico Sanitario

SP

MODELLO DI RILEVAZIONE DELLO STATO PATRIMONIALE
AZIENDE SANITARIE LOCALI - AZIENDE OSPEDALIERE
IRCCS - AZIENDE OSPEDALIERE UNIVERSITARIE

STRUTTURA RILEVATA	
REGIONE	AZIENDA / ISTITUTO

OGGETTO DELLA RILEVAZIONE				
ANNO				
TRIMESTRE:	1	2	3	4
PREVENTIVO			CONSUNTIVO	

APPROVAZIONE BILANCIO DA PARTE DEL COLLEGIO SINDACALE	
SI	NO

P A S S I V I T A'

(Valori in euro)

Cons	CODICE	DESCRIZIONE	IMPORTO	SEGNO (+/-)
	PBA270	*B.V.4) Altri Fondi incentivi funzioni tecniche Art. 113 D.Lgs 50/2016*	596,056	+
	PCZ999	C) TRATTAMENTO FINE RAPPORTO	**13,994**	+
	PCA000	C.I) FONDO PER PREMI OPEROSITA' MEDICI SUMAI	-	+
	PCA010	C.II) FONDO PER TRATTAMENTO DI FINE RAPPORTO DIPENDENTI	13,994	+
	PCA020	C.III) FONDO PER TRATTAMENTI DI QUIESCENZA E SIMILI	-	+

RLS.C.R.I.B.A.

MINISTERO DELLA SALUTE

Direzione Generale della Programmazione Sanitaria
Direzione Generale del Sistema Informativo e Statistico Sanitario

SP

MODELLO DI RILEVAZIONE DELLO STATO PATRIMONIALE
AZIENDE SANITARIE LOCALI - AZIENDE OSPEDALIERE
IRCCS - AZIENDE OSPEDALIERE UNIVERSITARIE

STRUTTURA RILEVATA	
REGIONE	AZIENDA / ISTITUTO

OGGETTO DELLA RILEVAZIONE				
ANNO				
TRIMESTRE:	1	2	3	4
PREVENTIVO			CONSUNTIVO	

APPROVAZIONE BILANCIO DA PARTE DEL COLLEGIO SINDACALE	
SI	NO

P A S S I V I T A' (Valori in euro)

Cons	CODICE	DESCRIZIONE	IMPORTO	SEGNO (+/-)
	PDZ999	**D) DEBITI**	**25,678,572**	+
	PDA000	**D.I) DEBITI PER MUTUI PASSIVI**	-	+
	PDA010	**D.II) DEBITI V/STATO**	**-**	+
S	***PDA020***	***D.II.1) Debiti v/Stato per mobilità passiva extraregionale***	-	+
	PDA030	***D.II.2) Debiti v/Stato per mobilità passiva internazionale***	-	+
SS	***PDA040***	***D.II.3) Acconto quota FSR v/Stato***	-	+
SS	***PDA050***	***D.II.4) Debiti v/Stato per restituzione finanziamenti - per ricerca***	-	+
SS	***PDA060***	***D.II.5) Altri debiti v/Stato***	-	+
	PDA070	**D.III) DEBITI V/REGIONE O PROVINCIA AUTONOMA**	**-**	+
RR	***PDA080***	***D.III.1) Debiti v/Regione o Provincia Autonoma per finanziamenti***	-	+
	PDA081	***D.III.2) Debiti v/Regione o Provincia Autonoma per finanziamenti***	-	+
R	***PDA090***	***D.III.3) Debiti v/Regione o Provincia Autonoma per mobilità passiva intraregionale***	-	+
	PDA100	***D.III.4) Debiti v/Regione o Provincia Autonoma per mobilità passiva extraregionale***	-	+
S	***PDA101***	***D.III.5) Debiti v/Regione o Provincia Autonoma per mobilità passiva internazionale***	-	+
RR	***PDA110***	***D.III.6) Acconto quota FSR da Regione o Provincia Autonoma***	-	+
	PDA111	***D.III.7) Acconto da Regione o Provincia Autonoma per anticipazione ripiano disavanzo programmato dai Piani aziendali di cui all'art. 1, comma 528, L. 208/2015***	-	
	PDA112	**D.III.8) Debiti v/Regione o Provincia Autonoma per contributi L. 210/92**	-	+
	PDA120	***D.III.9) Altri debiti v/Regione o Provincia Autonoma***	-	+
	PDA121	***D.III.10) Altri debiti v/Regione o Provincia Autonoma***	-	+
	PDA130	**D.IV) DEBITI V/COMUNI**	-	+
	PDA140	**D.V) DEBITI V/AZIENDE SANITARIE PUBBLICHE**	**1,909,445**	+
	PDA150	***D.V.1) Debiti v/Aziende sanitarie pubbliche della Regione***	1,909,445	+
RR	PDA160	D.V.1.a) Debiti v/Aziende sanitarie pubbliche della Regione - per quota FSR	-	+
RR	PDA170	D.V.1.b) Debiti v/Aziende sanitarie pubbliche della Regione - per finanziamento sanitario aggiuntivo corrente LEA	-	+
RR	PDA180	D.V.1.c) Debiti v/Aziende sanitarie pubbliche della Regione - per finanziamento sanitario aggiuntivo corrente extra LEA	-	+
R	PDA190	D.V.1.d) Debiti v/Aziende sanitarie pubbliche della Regione - per mobilità in compensazione	-	+
RR	PDA200	D.V.1.e) Debiti v/Aziende sanitarie pubbliche della Regione - per mobilità non in compensazione	-	+
RR	PDA210	D.V.1.f) Debiti v/Aziende sanitarie pubbliche della Regione - per altre prestazioni	1,909,445	+
	PDA211	D.V.1.g) Debiti v/Aziende sanitarie pubbliche della Regione - altre prestazioni per STP	-	+
	PDA212	D.V.1.h) Debiti v/Aziende sanitarie pubbliche della Regione - per Contributi da Aziende sanitarie pubbliche della Regione o Prov. Aut. (extra fondo)	-	+
	PDA213	D.V.1.i) Debiti v/Aziende sanitarie pubbliche della Regione - per contributi L. 210/92	-	+
SS	***PDA220***	***D.V.2) Debiti v/Aziende sanitarie pubbliche Extraregione***	-	+
R	***PDA230***	***D.V.3) Debiti v/Aziende sanitarie pubbliche della Regione per versamenti c/patrimonio netto***	-	+
	PDA231	D.V.3.a) Debiti v/Aziende sanitarie pubbliche della Regione per versamenti c/patrimonio netto - finanziamenti per investimenti	-	+
	PDA232	D.V.3.b) Debiti v/Aziende sanitarie pubbliche della Regione per versamenti c/patrimonio netto - incremento fondo dotazione	-	+
	PDA233	D.V.3.c) Debiti v/Aziende sanitarie pubbliche della Regione per versamenti c/patrimonio netto - ripiano perdite	-	+
	PDA234	D.V.3.d) Debiti v/Aziende sanitarie pubbliche della Regione per anticipazione ripiano disavanzo programmato dai Piani aziendali di cui all'art. 1, comma 528, L. 208/2015	-	+
	PDA235	D.V.3.e) Debiti v/Aziende sanitarie pubbliche della Regione per versamenti c/patrimonio netto - altro	-	+
	PDA240	**D.VI) DEBITI V/ SOCIETA' PARTECIPATE E/O ENTI DIPENDENTI DELLA REGIONE**	**-**	+
	PDA250	***D.VI.1) Debiti v/enti regionali***	-	+
	PDA260	***D.VI.2) Debiti v/sperimentazioni gestionali***	-	+
	PDA270	***D.VI.3) Debiti v/altre partecipate***	-	+
	PDA280	**D.VII) DEBITI V/FORNITORI**	**15,359,942**	+
	PDA290	***D.VII.1) Debiti verso erogatori (privati accreditati e convenzionati) di prestazioni sanitarie***	**252,582**	+
	PDA291	***D.VII.1.a) Debiti verso erogatori (privati accreditati e convenzionati) di prestazioni sanitarie***	252,582	

R.L.S.T.I.B.A.

MINISTERO DELLA SALUTE

Direzione Generale della Programmazione Sanitaria
Direzione Generale del Sistema Informativo e Statistico Sanitario

SP

MODELLO DI RILEVAZIONE DELLO STATO PATRIMONIALE
AZIENDE SANITARIE LOCALI - AZIENDE OSPEDALIERE
IRCCS - AZIENDE OSPEDALIERE UNIVERSITARIE

STRUTTURA RILEVATA	
REGIONE	AZIENDA / ISTITUTO

OGGETTO DELLA RILEVAZIONE				
ANNO				
TRIMESTRE:	1	2	3	4
PREVENTIVO			CONSUNTIVO	

APPROVAZIONE BILANCIO DA PARTE DEL COLLEGIO SINDACALE	
SI	NO

P A S S I V I T A' (Valori in euro)

Cons	CODICE	DESCRIZIONE	IMPORTO	SEGNO (+/-)
	PDA292	D.VII.1.b) Note di credito da ricevere (privati accreditati e convenzionati)	-	
	PDA300	***D.VII.2) Debiti verso altri fornitori***	**15,107,360**	+
	PDA301	D.VII.2.a) Debiti verso altri fornitori	15,107,360	+
	PDA302	D.VII.2.b) note di credito da ricevere (altri fornitori)	-	+
	PDA310	**D.VIII) DEBITI V/ISTITUTO TESORIERE**	-	+
	PDA320	**D.IX) DEBITI TRIBUTARI**	3,316,487	+
	PDA330	**D.X) DEBITI V/ISTITUTI PREVIDENZIALI, ASSISTENZIALI E SICUREZZA SOCIALE**	2,313,679	+
	PDA340	**D.XI) DEBITI V/ALTRI**	**2,779,019**	+
	PDA350	***D.XI.1) Debiti v/altri finanziatori***	-	+
	PDA360	***D.XI.2) Debiti v/dipendenti***	2,542,544	+
	PDA370	***D.XI.3) Debiti v/gestioni liquidatorie***	-	+
	PDA380	***D.XI.4) Altri debiti diversi***	236,475	+
	PEZ999	**E) RATEI E RISCONTI PASSIVI**	**1,762**	+
	PEA000	**E.I) RATEI PASSIVI**	**1,762**	+
	PEA010	***E.I.1) Ratei passivi***	1,762	+
R	***PEA020***	***E.I.2) Ratei passivi v/Aziende sanitarie pubbliche della Regione***	-	+
	PEA030	**E.II) RISCONTI PASSIVI**	**-**	+
	PEA040	***E.II.1) Risconti passivi***	-	+
R	***PEA050***	***E.II.2) Risconti passivi v/Aziende sanitarie pubbliche della Regione***	-	+
	PEA060	***E.II.3) Risconti passivi - in attuazione dell'art.79, comma 1 sexies lettera c), del D.L. 112/2008, convertito con legge 133/2008 e della legge 23 dicembre 2009 n. 191.***	-	+
	PZZ999	**F) TOTALE PASSIVO E PATRIMONIO NETTO**	**149,587,576**	

RLS.R.I.B.A.

MINISTERO DELLA SALUTE

Direzione Generale della Programmazione Sanitaria
Direzione Generale del Sistema Informativo e Statistico Sanitario

SP

MODELLO DI RILEVAZIONE DELLO STATO PATRIMONIALE
AZIENDE SANITARIE LOCALI - AZIENDE OSPEDALIERE
IRCCS - AZIENDE OSPEDALIERE UNIVERSITARIE

STRUTTURA RILEVATA	
REGIONE	AZIENDA / ISTITUTO

OGGETTO DELLA RILEVAZIONE				
ANNO				
TRIMESTRE:	1	2	3	4
PREVENTIVO			CONSUNTIVO	

APPROVAZIONE BILANCIO DA PARTE DEL COLLEGIO SINDACALE	
SI	NO

P A S S I V I T A' (Valori in euro)

Cons	CODICE	DESCRIZIONE	IMPORTO	SEGNO (+/-)
	PFZ999	G) CONTI D'ORDINE	5,887,380	+
	PFA000	G.I) CANONI DI LEASING ANCORA DA PAGARE	-	+
	PFA010	G.II) DEPOSITI CAUZIONALI	-	+
	PFA020	G.III) BENI IN COMODATO	-	+
	PFA021	G.IV) CANONI DI PROJECT FINANCING ANCORA DA PAGARE	-	+
	PFA030	G.V) ALTRI CONTI D'ORDINE	5,887,380	+

Dettaglio debiti (PDZ999) per anno di formazione

	IMPORTO ANTE 31/12/2005	IMPORTO POST 31/12/2005	TOTALE	
DEBITI COMMERCIALI		17,269,387	17,269,387	
DEBITI NON COMMERCIALI		8,409,185	8,409,185	
TOTALE .	-	25,678,572	25,678,572	(PDZ999)

F.to Il Direttore Generale ai sensi D.Lgs. 39/93 .....
F.to Il Responsabile Economico Finanziario ai sensi D.Lgs. 39/93.....

RLS.C.R.I.B.A.

Dettaglio Sopravvenienze e Insussistenze, Attive e Passive, per Beni e Servizi
FONDAZIONE ISTITUTO NEUROLOGICO BESTA - MI - Consuntivo 2025

			Consuntivo 2025			
			81010090010010	82010120010010	81010090010020	82010120010020
			Sopravvenienze attive v/terzi relative all'acquisto di beni e servizi	Sopravvenienze passive v/terzi relative all'acquisto di beni e servizi	Insussistenze attive v/terzi relative all'acquisto di beni e servizi	Insussistenze passive v/terzi relative all'acquisto di beni e servizi
Conto NI_new	Conto NI_old	Descrizione conto	SAN	SAN	SAN	SAN
50101010010010	4.20.05.10.010.010.01.050	Farmaceutici: Specialità Medicinali File F escluso HCV	0	0		
50101010010020	4.20.05.10.010.010.01.070	Farmaceutici: Specialità Medicinali (HCV)	0	0		
50101010010030	4.20.05.10.010.010.02.000	Farmaceutici: Specialità Medicinali (altro: farmaci ospedalieri)	45,460	0		
50101010040010	4.20.05.10.010.810.00.000	Farmaceutici: Specialità Medicinali da ATS/ASST/Fondazioni della Regione	0	0		
50101020010000	4.20.05.10.020.010.00.000	Farmaceutici: Ossigeno	0	0		
50101020030000	4.20.05.10.020.810.00.000	Farmaceutici: Ossigeno da ATS/ASST/Fondazioni della Regione	0	0		
50101030010000	4.20.05.10.025.010.00.000	Farmaceutici: Specialità Medicinali SENZA AIC	0	0		
50101030020000	4.20.05.10.025.020.00.000	Farmaceutici: Galenici e altri medicinali SENZA AIC	0	0		
50101030030000	4.20.05.10.025.030.00.000	Farmaceutici: Ossigeno e gas medicali SENZA AIC	0	0		
50101040010010	4.20.05.10.030.010.00.000	Emoderivati	0	0		
50101040010020	4.20.05.10.030.012.00.000	Emoderivati da Privati SOLAMENTE OVE GESTITI NELL'AMBITO DEL CONSORZIO INTERREGIONALE	0	0		
50101040020010	4.20.05.10.030.810.00.000	Emoderivati da ATS/ASST/Fondazioni della Regione ESCLUSI EMODERIVATI GESTITI VIA CONSORZIO INTERREGIONALE	0	0		
50101040020020	4.20.05.10.030.812.00.000	Emoderivati da ATS/ASST/Fondazioni della Regione SOLAMENTE OVE GESTITI NELL'AMBITO DEL CONSORZIO INTERREGIONALE	0	0		
50101040020030	4.20.05.10.030.815.00.000	Emoderivati da Az. Pubbliche ExtraRegione SOLAMENTE OVE GESTITI NELL'AMBITO DEL CONSORZIO INTERREGIONALE	0	0		
50101040030010	4.20.05.10.030.910.00.000	Emoderivati di produzione regionale da ATS/ASST/IRCCS/Fondazioni della Regione	0	0		
50101040030020	4.20.05.10.030.920.00.000	Emoderivati di produzione regionale da ATS/ASST/IRCCS/Fondazioni della Regione SOLAMENTE OVE GESTITI NELL'AMBITO DEL CONSORZIO INTERREGIONALE	0	0		
50101040030030	4.20.05.10.030.930.00.000	Emoderivati di produzione regionale da altri soggetti	0	0		
50101060010000	4.20.05.10.050.010.00.000	Dispositivi medici: Cnd W - Materiali Diagnostici in vitro)	0	0		
50101060020000	4.20.05.10.050.020.00.000	Dispositivi medici: Cnd Z - Materiali diagnostici (materiale per apparecchiature sanitare e relativi componenti))	14,640	0		
50101060030000	4.20.05.10.050.030.00.000	Prodotti chimici: Materiali diagnostici (senza Cnd))	335	205		
50101070010000	4.20.05.10.060.011.00.000	Dispositivi Medici: Cnd A - Dispositivi da somministrazione, prelievo e raccolta)	0	0		
50101070020000	4.20.05.10.060.012.00.000	Dispositivi Medici: Cnd K, L - Strumentario chirurgico)	0	0		
50101070030000	4.20.05.10.060.013.00.000	Dispositivi Medici: Cnd H - Dispositivi di sutura)	0	0		
50101070040000	4.20.05.10.060.014.00.000	Dispositivi Medici: Cnd M - Dispositivi per medicazioni generali e specialistiche)	0	0		
50101070050000	4.20.05.10.060.015.00.000	Dispositivi Medici: Cnd T - Dispositivi di protezione e ausili per incontinenza (d. lgs. 46/97))	0	0		
50101070060000	4.20.05.10.060.016.00.000	Dispositivi Medici: Cnd Y - Supporti o ausili tecnici per persone disabili)	0	0		
50101070070000	4.20.05.10.060.017.00.000	Dispositivi Medici: Cnd B; G; N; Q; R; U - Presidi medico-chirurgici specialistici)	0	0		
50101070080000	4.20.05.10.060.018.00.000	Dispositivi Medici: Cnd: D; S; V - Disinfettanti, prodotti per sterilizzazione e dispositivi vari)	0	0		
50101070090000	4.20.05.10.060.020.00.000	Dispositivi per appar. Cardiocircolatorio Cnd: C)	0	0		
50101070100000	4.20.05.10.060.030.00.000	Dispositivi medici con repertorio e senza CND (tipo 2, kit))	0	0		
50101070110000	4.20.05.10.060.040.00.000	Dispositivi medici non registrati in Italia (senza repertorio e con CND assimilabile))	0	0		
50101080010000	4.20.05.10.070.010.00.000	(Materiale chirurgico e prodotti per uso veterinario)	0	0		
50101090030000	4.20.05.10.080.030.00.000	Dispositivi Medici: Cnd: J - impiantabili attivi: Materiali protesici (endoprotesi))	0	0		
50101090040000	4.20.05.10.080.040.00.000	Dispositivi medici: Cnd: P - Materiali protesici (endoprotesi non attive))	0	0		
50101100010000	4.20.05.10.090.010.00.000	Dispositivi Medici: Cnd F - Materiali per emodialisi)	0	0		
50101110010000	4.20.05.10.100.010.00.000	(Materiali per la profilassi igienico-sanitari: sieri)	0	0		
50101110020000	4.20.05.10.100.020.00.000	(Materiali per la profilassi igienico-sanitari: vaccini)	0	0		
50101120010000	4.20.05.10.120.010.00.000	Prodotti farmaceutici per uso veterinario	0	0		
50101130010000	4.20.05.10.130.010.00.000	Sangue ed emocomponenti	0	0		
50101130020000	4.20.05.10.130.800.00.000	(Sangue ed emocomponenti acquistati Extraregione)	0	0		
50101130030000	4.20.05.10.130.810.00.000	(Sangue ed emocomponenti da ATS/ASST/Fondazioni della Regione	0	0		
50101140010000	4.20.05.10.800.010.00.000	(Altri beni e prodotti sanitari (PRODOTTI SENZA REPERTORIO E/O CND))	0	0		
50101150010010	4.20.05.10.800.811.00.000	(Altri beni e prodotti sanitari Prodotti farmaceutici ed emoderivati) da ATS/ASST/Fondazioni della Regione	0	0		
50101150010020	4.20.05.10.800.812.00.000	(Altri beni e prodotti sanitari (Sangue ed emocomponenti) da ATS/ASST/Fondazioni della Regione	0	0		
50101150020000	4.20.05.10.800.813.00.000	(Altri beni e prodotti sanitari Dispositivi Medici) da ATS/ASST/Fondazioni della Regione	0	0		
50101150030000	4.20.05.10.800.814.00.000	(Altri beni e prodotti sanitari Prodotti dietetici) da ATS/ASST/Fondazioni della Regione	0	0		
50101150040000	4.20.05.10.800.815.00.000	(Altri beni e prodotti sanitari (Materiali per la profilassi - vaccini) da ATS/ASST/Fondazioni della Regione	0	0		
50101150050000	4.20.05.10.800.816.00.000	(Altri beni e prodotti sanitari Prodotti chimici) da ATS/ASST/Fondazioni della Regione	0	0		
50101150060000	4.20.05.10.800.817.00.000	(Altri beni e prodotti sanitari (Materiali e prodotti per uso veterinario) da ATS/ASST/Fondazioni della Regione	0	0		
50101150070000	4.20.05.10.800.818.00.000	(Altri beni e prodotti sanitari (Altri beni e prodotti sanitari) da ATS/ASST/Fondazioni della Regione	0	0		
50102010000000	4.20.05.20.010.010.00.000	Prodotti alimentari)	0	0		
50102020000000	4.20.05.20.020.010.00.000	(Materiale di guardaroba, di pulizia e di convivenza in genere)	0	0		
50102030010000	4.20.05.20.030.010.00.000	(Carburanti e lubrificanti)	0	0		
50102030020000	4.20.05.20.030.020.00.000	(Combustibili)	0	0		
50102040000000	4.20.05.20.040.010.00.000	(Cancelleria e stampati)	0	0		
50102050000000	4.20.05.20.050.010.00.000	(Supporti informatici e materiale per EDP)	0	0		
50102060010000	4.20.05.20.060.010.00.000	(Materiale per manutenzioni e riparazioni immobili e loro pertinenze)	0	0		
50102060020000	4.20.05.20.060.020.00.000	(Materiale per manutenzioni e riparazioni mobili e macchine)	0	0		
50102060030000	4.20.05.20.060.030.00.000	(Materiale per manutenzioni e riparazioni attrezzature tecnico scientifico sanitarie)	0	0		
50102060040000	4.20.05.20.060.040.00.000	(Materiale per manutenzioni e riparazioni attrezzature tecnico economali)	0	0		
50102060050000	4.20.05.20.060.050.00.000	(Materiale per manutenzioni e riparazioni automezzi (sanitari e non))	0	0		
50102060060000	4.20.05.20.060.080.00.000	(Materiale per manutenzioni e riparazioni - Altro)	0	0		
50102070010000	4.20.05.20.800.010.00.000	(Altri beni non sanitari)	0	0		
50102070020000	4.20.05.20.800.810.00.000	(Altri beni non sanitari da ATS/ASST/Fondazioni della Regione	0	0		
50201130010010	4.20.10.10.130.010.10.000	(Contributi ad associazioni di volontariato)	0	0		
50201130010020	4.20.10.10.130.010.15.000	(Contributi/Rimborsi per cure all'estero)	0	0		
50201130010030	4.20.10.10.130.010.20.000	(Contributi/Rimborsi per assistenza indiretta)	0	0		
50201130010050	4.20.10.10.130.010.30.000	(Altre Contribuzioni Passive e sussidi)	0	0		
50201130010060	4.20.10.10.130.010.35.000	(Altre Contribuzioni Passive e sussidi verso altre ATS/ASST/Fondazioni della regione)	0	0		
50201130010070	4.20.10.10.130.010.40.000	(Altre Contribuzioni Passive e sussidi verso GSA della Regione	0	0		
50201140010010	4.20.10.10.140.010.10.000	(Consulenze sanitarie da ATS/ASST/Fondazioni della Regione	0	0		
50201140010040	4.20.10.10.140.010.25.000	(Consulenze sanitarie da altri enti pubblici)	0	0		
50201140010070	4.20.10.10.140.010.40.000	(Consulenze sanitarie da terzi)	0	0		
50201140010080	4.20.10.10.140.010.42.000	(Consulenze sanitarie da terzi (Assi))	0	0		
50201140020010	4.20.10.10.140.020.10.000	(Collaborazioni coordinate e continuative - area sanitaria)	0	0		
50201140020060	4.20.10.10.140.020.35.000	(Prestazioni lavoro interinale (sanitario) - da terzi)	0	0		
50201140020070	4.20.10.10.140.020.40.000	(Prestazioni lavoro interinale (assi) - da terzi)	0	0		
50201140020100	4.20.10.10.140.020.55.000	(Prestazioni occasionali e altre prestazioni di lavoro sanitarie da terzi)	0	0		
50201140020110	4.20.10.10.140.020.60.000	(Prestazioni occasionali e altre prestazioni di lavoro socio sanitarie da terzi)	0	0		
50201140030010	4.20.10.10.140.030.10.000	(Rimborso degli oneri stipendiali del personale sanitario che presta servizio in azienda in posizione di comando in ATS/ASST/Fondazioni della Regione	0	0		
50201140030020	4.20.10.10.140.030.20.000	(Rimborso degli oneri stipendiali del personale sanitario che presta servizio in azienda in posizione di comando in altri Enti pubblici e Università)	0	0		
50201140030030	4.20.10.10.140.030.30.000	(Rimborso degli oneri stipendiali del personale sanitario che presta servizio in azienda in posizione di comando dalla Regione Lombardia)	0	0		
50201140030040	4.20.10.10.140.030.40.000	(Rimborso degli oneri stipendiali del personale sanitario che presta servizio in azienda in posizione di comando da Aziende di altre Regioni)	0	0		
50201150020050	4.20.10.10.150.020.30.000	Servizi sanitari appaltati o in "service" da terzi	0	0		
50202010010000	4.20.10.20.010.010.10.000	(Lavanderia)	19,660	51,861		
50202010020000	4.20.10.20.010.010.15.000	(Pulizia)	0	0		
50202010030010	4.20.10.20.010.010.21.000	Mensa dipendenti	0	0		
50202010030020	4.20.10.20.010.010.22.000	Ticket restaurant dipendenti	0	0		
50202010030030	4.20.10.20.010.010.23.000	Mensa degenti	0	0		
50202010040000	4.20.10.20.010.010.25.000	(Riscaldamento)	0	0		
50202010050000	4.20.10.20.010.010.30.000	(Servizi di elaborazione dati)	0	1,266		
50202010060000	4.20.10.20.010.010.35.000	(Trasporti non sanitari (se non addebitati in fattura dai fornitori di materie e merci))	0	0		
50202010070000	4.20.10.20.010.010.40.000	(Smaltimento rifiuti)	0	0		

I.S.C.R.I.B.A.

50202010080010	4.20.10.20.010.020.10.000	(Utenze telefoniche)	0	0		
50202010080020	4.20.10.20.010.020.20.000	(Utenze elettricità)	0	0		
50202010080030	4.20.10.20.010.020.30.000	(Acqua, gas, combustibile)	0	0		
50202010080040	4.20.10.20.010.020.40.000	(Servizi esterni di vigilanza)	0	0		
50202010080050	4.20.10.20.010.020.80.000	(Altre Utenze)	0	0		
50202010090010	4.20.10.20.010.030.10.000	(Assicurazioni: Premi per R.C. Professionale)	0	0		
50202010090020	4.20.10.20.010.030.20.000	(Assicurazioni: Altri premi)	0	5,697		
50202010100010	4.20.10.20.010.040.10.000	(Acquisto di altri servizi non sanitari da ATS/ASST/Fondazioni della Regione	0	0		
50202010100020	4.20.10.20.010.040.20.000	(Acquisto di altri servizi non sanitari da pubblico)	0	0		
50202010110010	4.20.10.20.010.050.10.000	(Servizi postali e telex)	0	10,332		
50202010110020	4.20.10.20.010.050.15.000	(Pubblicità e promozione)	0	0		
50202010110030	4.20.10.20.010.050.20.000	(Rimborso spese di viaggio e soggiorno)	0	0		
50202010110040	4.20.10.20.010.050.25.000	(Altri servizi non sanitari acquistati in "Service")	0	0		
50202010110050	4.20.10.20.010.050.80.000	(Altri servizi non sanitari)	0	56,472		
50202020010010	4.20.10.20.020.010.10.010	(Consulenze non sanitarie da ATS/ASST/Fondazioni della Regione	0	0		
50202020010020	4.20.10.20.020.010.10.020	(Consulenze non sanitarie da altri enti pubblici)	0	0		
50202020020010	4.20.10.20.020.010.20.010	(Servizi per consulenze Amministrative - da privato)	0	0		
50202020020020	4.20.10.20.020.010.20.020	(Servizi per consulenze Tecniche - da privato)	0	0		
50202020020030	4.20.10.20.020.010.20.030	(Servizi per consulenze Legali - da privato)	0	0		
50202020020040	4.20.10.20.020.010.20.040	(Servizi per consulenze Notarili - da privato)	0	0		
50202020030010	4.20.10.20.020.020.10.000	(Spese per collaborazioni coordinate e continuative Amministrative - da privato)	0	0		
50202020030020	4.20.10.20.020.020.20.000	(Spese per collaborazioni coordinate e continuative Tecniche - da privato)	0	0		
50202020030040	4.20.10.20.020.020.30.000	(Prestazioni lavoro interinale Amministrativo (non sanitario) - da privato)	0	949		
50202020030050	4.20.10.20.020.020.40.000	(Prestazioni lavoro interinale Tecnico (non sanitario) - da privato)	0	2,213		
50202020030060	4.20.10.20.020.020.50.000	(Prestazioni occasionali e altre prestazioni di lavoro non sanitarie - da privato)	0	0		
50202020030070	4.20.10.20.020.020.60.000	(Personale religioso)	0	0		
50202020040010	4.20.10.20.020.030.10.000	(Rimborso degli oneri stipendiali del personale non sanitario che presta servizio in azienda in posizione di comando in ATS/ASST/Fondazioni della Regione	0	0		
50202020040020	4.20.10.20.020.030.20.000	(Rimborso degli oneri stipendiali del personale non sanitario che presta servizio in azienda in posizione di comando in altri Enti pubblici e Università)	0	0		
50202020040030	4.20.10.20.020.030.30.000	(Rimborso degli oneri stipendiali del personale non sanitario che presta servizio in azienda in posizione di comando dalla Regione Lombardia)	0	0		
50202020040040	4.20.10.20.020.030.40.000	(Rimborso degli oneri stipendiali del personale non sanitario che presta servizio in Azienda di altre Regioni)	0	0		
50202030010000	4.20.10.20.030.010.00.000	Formazione esternalizzata da pubblico (Iref, Università, ...))	0	0		
50202030020000	4.20.10.20.030.020.00.000	Formazione esternalizzata da ATS/ASST/Fondazioni della Regione	0	0		
50202030030000	4.20.10.20.030.110.00.000	Formazione esternalizzata da privato)	0	0		
50202030040000	4.20.10.20.030.120.00.000	Formazione non esternalizzata da privato)	0	0		
50310000000000	4.20.15.10.000.000.00.000	(Manutenzione e riparazione ordinaria esternalizzata per immobili e loro pertinenze)	0	0		
50320000000000	4.20.15.15.000.000.00.000	(Manutenzione e riparazione ordinaria esternalizzata per impianti e macchinari)	0	0		
50330000000000	4.20.15.20.000.000.00.000	(Manutenzione e riparazione ordinaria esternalizzata per mobili e macchine)	0	0		
50340000000000	4.20.15.30.000.000.00.000	(Manutenzione e riparazione ordinaria esternalizzata per attrezzature tecnico-scientifiche sanitarie)	0	0		
50350000000000	4.20.15.40.000.000.00.000	(Manutenzione e riparazione ordinaria esternalizzata per automezzi sanitari)	0	0		
50360000000000	4.20.15.50.000.000.00.000	(Manutenzione e riparazione ordinaria esternalizzata per automezzi non sanitari)	0	0		
50370000000000	4.20.15.80.000.000.00.000	(Altre manutenzioni e riparazioni)	0	0		
50380000000000	4.20.15.90.000.000.00.000	(Manutenzioni e riparazioni da ATS/ASST/Fondazioni della Regione	0	0		
50410010000000	4.20.20.10.010.000.00.000	(Affitti passivi)	0	21,668		
50410020000000	4.20.20.10.020.000.00.000	(Spese condominiali)	0	0		
50420010000000	4.20.20.20.010.000.00.000	(Canoni di Noleggio sanitari (esclusa protesica))	0	0		
50420030000000	4.20.20.20.020.000.00.000	(Canoni di Noleggio non sanitari)	0	0		
50430010000000	4.20.20.30.010.000.00.000	(Canoni di leasing sanitari)	0	0		
50430020000000	4.20.20.30.020.000.00.000	(Canoni di leasing non sanitari)	0	0		
50440010000000	4.20.20.40.010.000.00.000	Canoni di project financing	0	0		
50450010000000	4.20.20.80.010.000.00.000	(Locazioni e noleggi da ATS/ASST/Fondazioni della Regione	0	0		
50950030000000	4.20.30.50.030.000.00.000	(Commissioni e spese bancarie)	0	0		
50950040000000	4.20.30.50.040.000.00.000	(Abbonamenti, acquisti di libri, riviste e giornali)	0	0		
50950050000000	4.20.30.50.050.000.00.000	(Oneri per sperimentazioni gestionali (art. 9-bis, D.Lgs. 502/92))	0	0		
50950060000000	4.20.30.50.080.000.00.000	(Altri Oneri diversi di gestione)	0	0		
50950070000000	4.20.30.50.085.000.00.000	(Altri Oneri diversi di gestione servizi sociosanitari (ASSI))	0	0		
50960020000000	4.20.30.90.095.000.00.000	Altri oneri diversi di gestione da ATS/ASST/IRCCS della Regione	0	0		
50970010000000	4.20.30.90.100.000.00.000	Altri oneri diversi di gestione - per Autoassicurazione	0	0		
50201140010090	4.20.10.10.140.010.45.000	(Consulenze socio-sanitarie da terzi)				
TOTALE			**80095**	**150663**	**0**	**0**

RL S.C.R.I.B.A.

ANNO ASSEGNAZIONE	DECRETO REGIONALE DI ASSEGNAZIONE	DESCRIZIONE ATTO	OGGETTO	IMPORTO AL 31 12 2025	AZIENDA DI ORIGINE	NOTE	FONTE: SEZIONALE DI CE DI RIFERIMENTO
2023	DETERMINAZIONI IN MERITO ALLA REMUNERAZIONE DI ALCUNE FUNZIONI NON COPERTE DA TARIFFE	DELIBERAZIONE N° XII / 2334 DEL 13/05/2024	DETERMINAZIONI IN MERITO ALLA REMUNERAZIONE DI ALCUNE FUNZIONI NON COPERTE DA	0	923		SAN
2024	FUNZIONI NON TARIFFATE	DECRETO Bilancio 2024	DECRETO Bilancio 2024	0	923		SAN
2025	Funzioni non tariffate - FSR Indistinto	Decreto n. 5453 del 27-04-2026 consuntivo 2025	Decreto n. 5453 del 27-04-2026 consuntivo 2025	0	923		SAN
2024	PSSR	DECRETO Bilancio 2024	DECRETO Bilancio 2024	0	923		SAN
2025	PSSR	Decreto n. 5453 del 27-04-2026 consuntivo 2025	Decreto n. 5453 del 27-04-2026 consuntivo 2025	0	923		SAN
2012	Altri contributi regione: progetti	7343 DDG	Prog.intern.MAPUTO- fase 2 RR26	4,288	923		SAN
2013	Altri contributi regione: progetti	decreto 6848/14	RICERCA /Prog. Indipendente 2013/ Percorso Diagn. Terap. Assist. Demenze-PDTAR Resp. Dr.ssa	243,300	923		SAN
2021	Altri contributi regione: progetti	FINALIZZATA MINISTERIALE NET-201912371188 GLI-HOPE	FINALIZZATA MINISTERIALE NET-201912371188 GLI-HOPE	240,000	923		SAN
2023	ATTIVITÀ A FAVORE DI CITTADINI RESIDENTI IN REGIONI DIVERSE DA QUELLE DI APPARTENENZA. FSN 2021 E	DELIBERAZIONE N° XII / 1510 del 13/12/2023	RIPARTO DEL FONDO ASSEGNATO ALLA LOMBARDIA PER L'ATTIVITÀ DEGLI ISTITUTI DI RICOVERO E	0	923		SAN
2025	DELIBERAZIONE N. XII/ 3947-RIPARTO DEL FONDO ASSEGNATO ALLA LOMBARDIA PER L¿ATTIVITÀ DEGLI IRCCS IN FAVORE	DELIBERAZIONE N. XII/ 3947	DELIBERAZIONE N. XII/ 3947	0	923		SAN
2024	Progetto Di Potenziamento Della Rete Informatica Dei Servizi Di Medicina Di Laboratorio	DECRETO Bilancio 2024	DECRETO Bilancio 2024	68,040	923		SAN
2024	RR38-MODALITÀ INTEGRATA E COORDINATA DI PRESA IN CURA DEI PAZIENTI CON CEFALEA PRIMARIA	DECRETO Bilancio 2024	DECRETO Bilancio 2024	0	923		SAN
2024	RR41-MODELLO INTEGRATO DI SORVEGLIANZA MICROBIOLOGICA E MISURE DI PREVENZIONE E CONTROLLO	DECRETO Bilancio 2024	DECRETO Bilancio 2024	27,600	923		SAN
2023	3^ ANNUALITA' FONDO ALZHEIMER E DEMENZE-DDG 15553/2022 - DDG 19177/2022	DECRETO 18389 DEL 21/11/2023	INTEGRAZIONE E RETTIFICA DEL DECRETO N. 16093 DEL 20.10.2023 "MODIFICA E/O INTEGRAZIONE	0	923		SAN
2014	Altri contributi regione: progetti	DDG 7957/2014	RR28-DDG 7957/2014- PRION - dr.tagliavini-conv ms/rl 63 rf2010-2314035-	21,035	923		SAN
2020	Altri contributi regione: progetti	Decreto n 12027	CONVENZIONE TRA LA REGIONE LOMBARDIA E LA FONDAZIONE IRCCS ISTITUTO NEUROLOGICO	238,076	923		SAN
2024	Assegnazione e parziale liquidazione delle risorse per le iniziative di formazione di cui all¿art. 1 lettera c) del d.m. 6 febbraio	DECRETO N. 19655 DEL 16/12/2024	DECRETO N. 19655 DEL 16/12/2024	0	923		SAN
2025	Fondo Per L¿Alzheimer E Le Demenze	Decreto n. 18035 del 05_12_2025	Fondo Per L¿Alzheimer E Le Demenze	1,124,669	923		SAN
2025	Fondo Per L¿Alzheimer E Le Demenze	Decreto n. 18035 del 05_12_2025	Fondo Per L¿Alzheimer E Le Demenze (QUOTA 2024) - RR44	540,414	923		SAN
2022	FONDO PER L¿ALZHEIMER E LE DEMENZE Q/P COMPETENZA 2022	DECRETO N. 6983 Del 12/05/2023	ASSEGNAZIONE DEFINITIVA ALLE AGENZIE DI TUTELA DELLA SALUTE, ALLE AZIENDE	0	923		SAN
2025	RIMBORSI COMITATI ETICI DECADUTI	DDG 13034/2025	DDG 13034/2025	0	923		SAN

BURL.B.A.

2025	Screening LAB - Prestazioni Ambulatoriali Extra Lea - Erogatori Pubblici	Decreto n. 5453 del 27-04-2026 consuntivo 2025	Decreto n. 5453 del 27-04-2026 consuntivo 2025	0	923		SAN
2024	Fondo per prestazioni di alta specialità degli IRCCS per pazienti extraregionali	DECRETO Bilancio 2024	DECRETO Bilancio 2024	0	923		SAN
2025	Fondo per prestazioni di alta specialità degli IRCCS per pazienti extraregionali determinato in coerenza con quanto	Decreto n. 5453 del 27-04-2026 consuntivo 2025	Decreto n. 5453 del 27-04-2026 consuntivo 2025	0	923		SAN
2025	Incremento tariffe orarie L. 213/2023 (art. 1, c. 220) e D.L. 202/2024 (art. 4, c. 11) - COMPARTO	Decreto n. 5453 del 27-04-2026 consuntivo 2025	Decreto n. 5453 del 27-04-2026 consuntivo 2025	0	923		SAN
2025	Incremento tariffe orarie L. 213/2023 (art. 1, c. 220) e D.L. 202/2024 (art. 4, c. 11) - DIRIGENZA	Decreto n. 5453 del 27-04-2026 consuntivo 2025	Decreto n. 5453 del 27-04-2026 consuntivo 2025	0	923		SAN
2022	Personale - Recupero delle liste d'attesa DGR 6277/2022 - DDG 8203/2022	DECRETO N. 6983 Del 12/05/2023	ASSEGNAZIONE DEFINITIVA ALLE AGENZIE DI TUTELA DELLA SALUTE, ALLE AZIENDE	0	923		SAN
2023	PREMI INTERINALI SOMMINISTRAZIONE LAVORO	DECRETO 18389 DEL 21/11/2023	INTEGRAZIONE E RETTIFICA DEL DECRETO N. 16093 DEL 20.10.2023 "MODIFICA E/O INTEGRAZIONE	0	923		SAN
2025	PREST. ORARIE AGGIUNTIVE X RECUPERO LISTE ATTESA	Decreto n. 5453 del 27-04-2026 consuntivo 2025	Decreto n. 5453 del 27-04-2026 consuntivo 2025	8,727	923		SAN
2025	Quota Per Concorso A Rimborso Di Oneri Per Processi Di Assunzione E Stabilizzazione Del Personale Del Ssn (Art.	Decreto n. 5453 del 27-04-2026 consuntivo 2025	Decreto n. 5453 del 27-04-2026 consuntivo 2025	0	923		SAN
2023	Quota per incremento dei Fondi contrattuali per il trattamento economico accessorio della dirigenza medica,	art. 1, c. 435 e 435 bis della L. 205/2017	art. 1, c. 435 e 435 bis della L. 205/2017	0	923		SAN
2024	Quota per Incremento dei Fondi Contrattuali per il Trattamento Economico Accessorio della Dirigenza	DECRETO Bilancio 2024	DECRETO Bilancio 2024	0	923		SAN
2025	Quota per Incremento dei Fondi Contrattuali per il Trattamento Economico Accessorio della Dirigenza	Decreto n. 5453 del 27-04-2026 consuntivo 2025	Decreto n. 5453 del 27-04-2026 consuntivo 2025	0	923		SAN
2023	Quota spesa personale piano territoriale e ospedaliero	artt. 1 e 2 del D.L. 34/2020	artt. 1 e 2 del D.L. 34/2020	0	923		SAN
2023	RECUPERO DELLE LISTE D'ATTESA	DGR 6277/2022	DGR 6277/2022	0	923		SAN
2023	Riparto quota per concorso a rimborso di oneri per processi di assunzione e stabilizzazione del personale del SSN	art. 1, c. 409, L. 232/2016	art. 1, c. 409, L. 232/2016	0	923		SAN
2024	Riparto Quota Per Concorso A Rimborso Di Oneri Per Processi Di Assunzione E Stabilizzazione Del Personale Del Ssn (Art.	DECRETO Bilancio 2024	DECRETO Bilancio 2024	0	923		SAN
2025	Risorse Art 2, Commi 1 E 7 Del Decreto Legge 19 Maggio 2020, N. 34 Convertito Con Legge 77/2020 Incluso Il Trattamento	Decreto n. 5453 del 27-04-2026 consuntivo 2025	Decreto n. 5453 del 27-04-2026 consuntivo 2025	0	923		SAN
2023	TERAPIA INTENSIVA DL 34/2020 ART. 2,COMMI 1	DECRETO 18389 DEL 21/11/2023	INTEGRAZIONE E RETTIFICA DEL DECRETO N. 16093 DEL 20.10.2023 "MODIFICA E/O INTEGRAZIONE	0	923		SAN
2024	Terapie Intensive - Risorse Art 2, Commi 1 E 7 Del Decreto Legge 19 Maggio 2020, N. 34 Convertito Con Legge 77/2020	DECRETO Bilancio 2024	DECRETO Bilancio 2024	0	923		SAN
2025	Agenzia Delle Entrate Ha Notificato Un Avviso Di Accertamento Per L'Anno 2017 Per L'Imposte Di Iva, Ires E Irap.	Decreto n. 5453 del 27-04-2026 consuntivo 2025	Decreto n. 5453 del 27-04-2026 consuntivo 2025	10,902	923		SAN
2023	AGENZIA ENTRATE	decreto 2023 bilancio	decreto 2023 bilancio	0	923		SAN
2014	Altri contributi regione: progetti	DDG 6324/14-DDG 12243/14	Ataxias-Dr. Mariotti (RR 163)	37,168	923		SAN
2014	Altri contributi regione: progetti	DDG 6324/14-DDG 12243/14	Epileptog.Dr. Spreafico (RR 165)	52,208	923		SAN

BURC.R.I.B.A.

2014	Altri contributi regione: progetti	DDG 6324/14-DDG 12243/14	IDAGIT-Dr.ssa Leonardi (RR 161)	32,341	923		SAN
2014	Altri contributi regione: progetti	DDG 6324/14-DDG 12243/14	Smart food and lifestyle-Dr. Cappa (RF 166)	47,332	923		SAN
2014	Altri contributi regione: progetti	DDG 6324/14-DDG 12243/14	Stroke-Dr. Boncoraglio (RR 167)	31,472	923		SAN
2022	Altri contributi regione: storicizzazione anni precedenti	DECRETO N. 6983 Del 12/05/2023	ASSEGNAZIONE DEFINITIVA ALLE AGENZIE DI TUTELA DELLA SALUTE, ALLE AZIENDE	0	923		SAN
2024	Altri contributi regione: storicizzazione anni precedenti	DECRETO Bilancio 2024	DECRETO Bilancio 2024	0	923		SAN
2015	Altri contributi regione:storicizzazione anni precedenti	Decreto 4719 del 26/05/2016	Assegnazione definitiva alla Fondazione IRCCS BESTA del finanziamento di parte corrente del	0	923		SAN
2016	Altri contributi regione:storicizzazione anni precedenti	DECRETO 6078/2017	ASSEGNAZIONE DEFINITIVA DEL FINANZIAMENTO DI PARTE CORRENTE DEL FSR PER	0	923		SAN
2023	ASSESTAMENTO-RAR	DECRETO 18389 DEL 21/11/2023	INTEGRAZIONE E RETTIFICA DEL DECRETO N. 16093 DEL 20.10.2023 "MODIFICA E/O INTEGRAZIONE	0	923		SAN
2015	Contributo per accantonamenti franchigie/SIR e autoassicurazione	Decreto 4719 del 26/05/2016	Assegnazione definitiva alla Fondazione IRCCS BESTA del finanziamento di parte corrente del	0	923		SAN
2016	Contributo per accantonamenti franchigie/SIR e autoassicurazione	DECRETO 6078/2017	ASSEGNAZIONE DEFINITIVA DEL FINANZIAMENTO DI PARTE CORRENTE DEL FSR PER	1,457,000	923		SAN
2019	Contributo per accantonamenti franchigie/SIR e autoassicurazione	Decreto n.7212 del 22/06/2020	Assegnazione definitiva alla Fondazione IRCCS BESTA del finanziamento di parte corrente del	225,373	923		SAN
2020	Contributo per accantonamenti franchigie/SIR e autoassicurazione	Decreto 10126 del 22/07/2021	Assegnazione definitiva alla Fondazione IRCCS BESTA del finanziamento di parte corrente del	1,512,000	923		SAN
2024	Contributo per accantonamenti franchigie/SIR e autoassicurazione	DECRETO Bilancio 2024	DECRETO Bilancio 2024	1,770,951	923		SAN
2025	Contributo per accantonamenti franchigie/SIR e autoassicurazione	Decreto n. 5453 del 27-04-2026 consuntivo 2025	Decreto n. 5453 del 27-04-2026 consuntivo 2025	21,222	923		SAN
2022	Contributo per accantonamenti franchigie/SIR e autoassicurazione-ANNO 2022	DECRETO N. 6983 Del 12/05/2023	ASSEGNAZIONE DEFINITIVA ALLE AGENZIE DI TUTELA DELLA SALUTE, ALLE AZIENDE	623,600	923		SAN
2022	Equiparazione finanziaria	DECRETO N. 6983 Del 12/05/2023	ASSEGNAZIONE DEFINITIVA ALLE AGENZIE DI TUTELA DELLA SALUTE, ALLE AZIENDE	0	923		SAN
2024	Equiparazione finanziaria	DECRETO Bilancio 2024	DECRETO Bilancio 2024	0	923		SAN
2025	Equiparazione finanziaria	Decreto n. 5453 del 27-04-2026 consuntivo 2025	Decreto n. 5453 del 27-04-2026 consuntivo 2025	0	923		SAN
2023	EQUIPARAZIONE FINANZIARIA-BPE 2023-Decreto 1780 del 10/02/2023	BILANCIO 2023	EQUIPARAZIONE FINANZIARIA-BPE 2023-Decreto 1780 del 10/02/2023	0	923		SAN
2020	Finalizzato investimenti	Decreto 10126 del 22/07/2021	Assegnazione definitiva alla Fondazione IRCCS BESTA del finanziamento di parte corrente del	801,653	923		SAN
2023	Fleet Management DGR XI/1565/2019	decreto 2023 bilancio	decreto 2023 bilancio	0	923		SAN
2024	Fleet Management DGR XI/1565/2019	DECRETO Bilancio 2024	DECRETO Bilancio 2024	0	923		SAN
2025	Fleet Management DGR XI/1565/2019	Decreto n. 5453 del 27-04-2026 consuntivo 2025	Decreto n. 5453 del 27-04-2026 consuntivo 2025	0	923		SAN

BRIBA

2023	LISTE D'ATTESA	decreto 2023 bilancio	decreto 2023 bilancio	0	923		SAN
2025	Opposizione A Decreto Ingiuntivo Promosso Dal Sig. Rodolfi (Marito Della Sig.Ra Macchi, Paziente In Regime Di	Decreto n. 5453 del 27-04-2026 consuntivo 2025	Decreto n. 5453 del 27-04-2026 consuntivo 2025	2,575	923		SAN
2016	RAR (compresi oneri e Irap)	DECRETO 6078/2017	ASSEGNAZIONE DEFINITIVA DEL FINANZIAMENTO DI PARTE CORRENTE DEL FSR PER	0	923		SAN
2022	RAR (compresi oneri e Irap)	DECRETO N. 6983 Del 12/05/2023	ASSEGNAZIONE DEFINITIVA ALLE AGENZIE DI TUTELA DELLA SALUTE, ALLE AZIENDE	0	923		SAN
2024	RAR (compresi oneri e Irap)	DECRETO Bilancio 2024	DECRETO Bilancio 2024	0	923		SAN
2025	RAR (compresi oneri e Irap)	Decreto n. 5453 del 27-04-2026 consuntivo 2025	Decreto n. 5453 del 27-04-2026 consuntivo 2025	0	923		SAN
2024	Riconoscimento fondo rischi per cause civili	DECRETO Bilancio 2024	DECRETO Bilancio 2024	0	923		SAN
2023	RICORSO IN APPELLO	decreto 2023 bilancio	decreto 2023 bilancio	0	923		SAN
2022	Rinnovi contrattuali personale dip	DECRETO N. 6983 Del 12/05/2023	ASSEGNAZIONE DEFINITIVA ALLE AGENZIE DI TUTELA DELLA SALUTE, ALLE AZIENDE	0	923		SAN
2024	Rinnovi contrattuali personale dip	DECRETO Bilancio 2024	DECRETO Bilancio 2024	0	923		SAN
2025	Rinnovi contrattuali personale dipendente	Decreto n. 5453 del 27-04-2026 consuntivo 2025	Decreto n. 5453 del 27-04-2026 consuntivo 2025	0	923		SAN
2023	RINNVO PERSONALE DIPENDENTE	decreto 2023 bilancio	decreto 2023 bilancio	0	923		SAN
2024	Risorse recupero liste di attesa erogatori pubblici - DGR 1939 2024	DECRETO Bilancio 2024	DECRETO Bilancio 2024	0	923		SAN
2015	RL CONTRIB.UNA TANTUM PREST+NUOVI OSP +RIALLINEAM FUNZONI 2015-	Decreto 4719 del 26/05/2016	Assegnazione definitiva alla Fondazione IRCCS BESTA del finanziamento di parte corrente del	0	923		SAN
2023	SIR-BPE 2023-Decreto 1780 del 10/02/2023	DECRETO 18389 DEL 21/11/2023	INTEGRAZIONE E RETTIFICA DEL DECRETO N. 16093 DEL 20.10.2023 "MODIFICA E/O INTEGRAZIONE	2,770,951	923		SAN
2025	storicizzazione anni precedenti	Decreto n. 5453 del 27-04-2026 consuntivo 2025	Decreto n. 5453 del 27-04-2026 consuntivo 2025	0	923		SAN
2023	STORICIZZAZIONE ANNI PRECEDENTI-BPE 2023-Decreto 1780 del 10/02/2023	DECRETO 18389 DEL 21/11/2023	INTEGRAZIONE E RETTIFICA DEL DECRETO N. 16093 DEL 20.10.2023 "MODIFICA E/O INTEGRAZIONE	0	923		SAN
2012	DGR 3385/2012	FONDO DI ROTAZIONE 2012 - INTERVENTI DI SICUREZZA	CONTO CAPITALE	78,059	923		SAN
2013	DGR 821/2013	INTERVENTI VARI	CONTO CAPITALE	112	923		SAN
2014	DGR 2931/2014	SOSTITUZIONE ATTREZZATURE OBSOLETE	CONTO CAPITALE	137,945	923		SAN
2014	DGR 1521/2014	SOSTITUZIONE ATTREZZATURE E MESSA A NORMA SEDE	CONTO CAPITALE	2,958	923		SAN
2015	dgr 4198/2015 DEL 16/10/2015	ATTREZZATURE OBSOLETE E MANUTENZIONE STRAORDINARIA ANNO 2015	CONTO CAPITALE	6,135	923		SAN
2016	FONDI INVEST. ESERCIZIO 2016 EX DGR X/5135/2016	FONDI INVESTIMENTO ESERCIZIO FINANZIARIO 2016	CONTO CAPITALE	5,975	923		SAN

PROGRIBA

2017	DGR X/7539	ULTERIORI DETERMINAZIONI IN MATERIA DI INVESTIMENTI CONSEGUENTI ALLA L.R. 22/2017 ED ALLA L.R. 2/2017	CONTO CAPITALE	763	923		SAN
2017	DGR X/6548_2017	CONTOPROGRAMMA REGIONALE STRAORDINARIO INVESTIMENTI IN SANITA' - DETERMINAZIONI CONSEGUENTI	CONTO CAPITALE	121,246	923		SAN
2018	DGR 770/2018	PROGRAMMA REGIONALE STRAORDINARIO INVESTIMENTI IN SANITA' - DETERMINAZIONI CONSEGUENTI ALLA DELIBERAZIONE DI GIUNTA	CONTO CAPITALE	258	923		SAN
2018	DGR 7150/2017	Programma regionale straordinario investimenti in sanità - determinazioni conseguenti alla deliberazione di Giunta regionale n.	CONTO CAPITALE	1,158	923		SAN
2018	DGR 11545/2018	ADEG. ALLA NORMA ANTINCENDIO EX DGR X/5508/2016	CONTO CAPITALE	71,303	923		SAN
2019	DGR XI/2468_2019	INTEGRAZIONE MYPAY	CONTO CAPITALE	1,684	923		SAN
2019	DGR XI/2468_2019	AGGIORNAMENTO RISONANZA MAGNETICA	CONTO CAPITALE	3,817	923		SAN
2019	DGR 1725/2019	CONTRIBUTO CITTA DELLA SALUTE	CONTO CAPITALE	1,500,000	923		SAN
2021	DGR 4928_2021	DGR 4928_2021 MC54B - PAGOPA	CONTO CAPITALE	151	923		SAN
2021	DGR 4928_2021	DGR 4928_2021 - PROGETTO ERP MC54A	CONTO CAPITALE	361	923		SAN
2021	DGR 4928_2021	DGR 4928_2021 MC54C - ANGIOGRAFO BIPLANO	CONTO CAPITALE	62,873	923		SAN
2022	DGR 7061/2022	LAVORI PER INSTALLAZIONE APPARECCHIATURE PNRR	CONTO CAPITALE	382,012	923		SAN
2022	DGR 6426/2022	APPARECCHIATURE PNRR	CONTO CAPITALE	2,749,600	923		SAN
2023	DGR 862/2023 del 08 08 2023 Decreto 15683 del 13 10 2023	Acquisizione apparecchiatura Cyberknife	CONTO CAPITALE	1,093	923		SAN
2023	DGR 379/2023	FASCICOLO SANITARIO ELETTRONICO	CONTO CAPITALE	39,040	923		SAN
2023	DGR 6609/2022 - DECRETO 4390/2023	CARTELLA CLINICA ELETTRONICA	CONTO CAPITALE	3,089,771	923		SAN
2024	DGR 2515/2024 DGW 11057 DEL 19/07/2024	FSE ADEGUAMENTO APPLICATIVI AMB PNRR	CONTO CAPITALE	19,520	923		SAN
2024	DGR 3518_2024 - Decreto 19407 del 11 12 2024	VULNERABILITA' SISMICA PADIGLIONE A	CONTO CAPITALE	2,000,000	923		SAN
2025	DGR 5291/2025 - Decreto DGW n. 19115 del 23/12/2025-MC71	PROCEDURE CORRELATE A SCORTA INTERPANDEMICA	CONTO CAPITALE	25,140	923		SAN

ALS.C.R.I.B.A.

CONTO NI	CONTO NI OLD	DESCRIZIONE VOCE BILANCIO NI	SEZIONE BILANCIO	ANNO ASSEGNAZIONE	DECRETO REGIONALE DI ASSEGNAZIONE	DESCRIZIONE ATTO	OGGETTO	IMPORTO AL 31 12 2025	AZIENDA DI ORIGINE	NOTE	FONTE: SEZIONALE DI CE DI RIFERIMENTO

RLS.C.R.I.B.A.

CONTO NI	CONTO NI OLD	DESCRIZIONE VOCE BILANCIO NI	SEZIONE BILANCIO	TIPO DOCUMENTO	NUMERO DOCUMENTO	DATA DOCUMENTO (GG/MM/AAAA)	OGGETTO / DESCRIZIONE DOCUMENTO	SOGGETTO CLIENTE	IMPORTO AL 31 12 2025	AZIENDA DI ORIGINE	NOTE	FONTE: SEZIONALE DI CE DI RIFERIMENTO
20204010030020	1.20.20.40.010.030.11.000	Crediti da Agenzie Tutela Salute della Regione	SAN	Fatture	2-2014-2848	6/10/2014	ESAMI DI BIOGENETICA - LUGLIO AGOSTO 014EENZIONE MALATTIE RARE DM 279/01	326	307	ASL BRESCIA		SAN
20204010030020	1.20.20.40.010.030.11.000	Crediti da Agenzie Tutela Salute della Regione	SAN	Fatture	FEI-2015-128	10/6/2015	PER INFO: TEL. 02.23.94.2604-segreteria laboratorio	326	1,692	ASL BRESCIA		SAN
20204010030020	1.20.20.40.010.030.11.000	Crediti da Agenzie Tutela Salute della Regione	SAN	Fatture	2-2014-2960	10/11/2014	ESAMI DI BIOGENETICA - SETT.OTTOBRE 2014ESENZIONE MALATTIE RARE DM 279	326	612	ASL BRESCIA		SAN
20204010030020	1.20.20.40.010.030.11.000	Crediti da Agenzie Tutela Salute della Regione	SAN	Fatture	2-2015-354	16/2/2015	ESAMI DI NGM - NOV. DIC. 2014 ESENZIONE MALATTIE RARE DM 279/01	326	3,617	ASL BRESCIA		SAN
20204010030020	1.20.20.40.010.030.11.000	Crediti da Agenzie Tutela Salute della Regione	SAN	Fatture	FEI-2015-644	28/8/2015	ESAMI	326	1,112	ASL BRESCIA		SAN
20204010030050	1.20.20.40.010.030.30.000	Crediti da IRCCS e Fondazioni di diritto pubblico della Regione	SAN	Fatture	FEI-2021-1362	19/10/2021	ALL. INT. 2012	925	22	925		SAN
20204010030040	1.20.20.40.010.030.21.000	Crediti da Aziende Socio-Sanitarie Territoriali della Regione	SAN	Fatture	FEI-2021-757	13/5/2021	RIMBORSO ONERI SOCIALI DOTT. PINARDI 2019	717	43,211	717		SAN
20204010030020	1.20.20.40.010.030.11.000	Crediti da Agenzie Tutela Salute della Regione	SAN	Fatture	FEI-2020-407	5/3/2020	NEUROG.MOLEC.FEBBRAIO 2020 indagine per malattia rara	326	1,256	326		SAN
20204010030020	1.20.20.40.010.030.11.000	Crediti da Agenzie Tutela Salute della Regione	SAN	Fatture	FEI-2016-1222	7/6/2016	INDAGINE MALATTIA RARA DM 279/01 ALLEGATI SU RICHIESTA INT. 2012	326	837	326		SAN
20204010030020	1.20.20.40.010.030.11.000	Crediti da Agenzie Tutela Salute della Regione	SAN	Fatture	FEI-2019-541	8/3/2019	NEUROG.MOLEC.FEBBRAIO 2019 INDAGINE MALATTIA RARA ALL. SU RIC. INT.2012	326	2,042	326		SAN
20204010030020	1.20.20.40.010.030.11.000	Crediti da Agenzie Tutela Salute della Regione	SAN	Fatture	FEI-2016-405	16/3/2016	D.M. 279/2001 - DIAGNOSI MALATTIA RARA	326	167	326		SAN
20204010030020	1.20.20.40.010.030.11.000	Crediti da Agenzie Tutela Salute della Regione	SAN	Fatture	FEI-2017-318	16/5/2017	NEUROG.MOLEC. GENN. 2017 MALATTIA RARA ALLEGATI SU RICHIESTA INTERNO 2012	326	837	326		SAN
20204010030020	1.20.20.40.010.030.11.000	Crediti da Agenzie Tutela Salute della Regione	SAN	Fatture	FEI-2017-332	16/5/2017	NEUROG.MOLEC. 02/2017 MALATTIE RARE ALLEGATI SU RICHIESTA INTERNO 2012	326	1,033	326		SAN
20204010030020	1.20.20.40.010.030.11.000	Crediti da Agenzie Tutela Salute della Regione	SAN	Fatture	FEI-2016-469	17/3/2016	ESAMI DI BIOGEN - NOV. 15 - DM 279/2001 MALATTIE RARE	326	422	326		SAN
20204010030020	1.20.20.40.010.030.11.000	Crediti da Agenzie Tutela Salute della Regione	SAN	Fatture	FEI-2016-1881	12/10/2016	PIRUVATO DEIDROGENASI musc.pz.Hamid Sofian DM 279/01 art.5- X info 02/2394.2604 Giacchi	326	172	326		SAN
20204010030020	1.20.20.40.010.030.11.000	Crediti da Agenzie Tutela Salute della Regione	SAN	Fatture	FEI-2019-254	18/1/2019	ESAMI NEURO MOC. NOV.2018 ALLEGATI SU RIC.INT.2012	326	1,256	326		SAN
20204010030020	1.20.20.40.010.030.11.000	Crediti da Agenzie Tutela Salute della Regione	SAN	Fatture	FEI-2016-584	21/3/2016	ESAMI DI NEUROGEN. MOLEC.-SETT 2015	326	837	326		SAN
20204010030020	1.20.20.40.010.030.11.000	Crediti da Agenzie Tutela Salute della Regione	SAN	Fatture	FEI-2016-620	21/3/2016	esami di neurog.molec. mese di novembre 2015	326	1,567	326		SAN
20204010030020	1.20.20.40.010.030.11.000	Crediti da Agenzie Tutela Salute della Regione	SAN	Fatture	FEI-2016-642	21/3/2016	ESAMI DI NEUROG.MOLEC - MESE NOVEMBRE 2015 - EX ASL BRESCIA	326	492	326		SAN
20204010030020	1.20.20.40.010.030.11.000	Crediti da Agenzie Tutela Salute della Regione	SAN	Fatture	FEI-2017-1031	23/10/2017	NEUROG.MOLEC. LUG.17 N.T. MALATTIE RARE ALLEGATI SU RICHIESTA INTERNO 2012	326	267	326		SAN
20204010030020	1.20.20.40.010.030.11.000	Crediti da Agenzie Tutela Salute della Regione	SAN	Fatture	FEI-2016-1042	24/5/2016	NEUROG.MOLEC. MESE MARZO 2016	326	837	326		SAN
20204010030020	1.20.20.40.010.030.11.000	Crediti da Agenzie Tutela Salute della Regione	SAN	Fatture	FEI-2017-45	25/1/2017	NEUROG.MOLEC. DICEMBRE 2016 ALLEGATI SU RICHIESTA INTERNO 2012	326	142	326		SAN
20204010030020	1.20.20.40.010.030.11.000	Crediti da Agenzie Tutela Salute della Regione	SAN	Fatture	FEI-2017-353	25/5/2017	ESAMI BIOGEN - GENN. 2017-MALATTIE RARE ALLEGATI SU RICHIESTA INTERNO 2012	326	167	326		SAN
20204010030020	1.20.20.40.010.030.11.000	Crediti da Agenzie Tutela Salute della Regione	SAN	Fatture	FEI-2017-58	26/1/2017	BIOGEN. MOLEC. INDAGINE MALATTIA RARA ALLEGATI SU RICHIESTA INTERNO 2012	326	1,672	326		SAN
20204010030040	1.20.20.40.010.030.21.000	Crediti da Aziende Socio-Sanitarie Territoriali della Regione	SAN	Fatture	FEI-2021-81	3/2/2021	ESAMI MIOP NOV-DIC 2020 ALL INT 2012	701	301	701		SAN
20204010030040	1.20.20.40.010.030.21.000	Crediti da Aziende Socio-Sanitarie Territoriali della Regione	SAN	Fatture	FEI-2021-82	3/2/2021	ESAMI MIOP NOV-DIC 2020 ALL INT 2012	701	116	701		SAN
20204010030040	1.20.20.40.010.030.21.000	Crediti da Aziende Socio-Sanitarie Territoriali della Regione	SAN	Fatture	FEI-2019-679	15/3/2019	LAB ANALISI FEBBRAIO 2019 ALLEGATI SU RIC. INT.2012	718	18	718		SAN
20204010030040	1.20.20.40.010.030.21.000	Crediti da Aziende Socio-Sanitarie Territoriali della Regione	SAN	Fatture	FEI-2019-245	18/1/2019	ESAMI ONCOLOGIA OTTOBRE 2018 MACCHI ALLEGATI SU RICHIESTA 2012	710	4,197	710		SAN
20204010030040	1.20.20.40.010.030.21.000	Crediti da Aziende Socio-Sanitarie Territoriali della Regione	SAN	Fatture	FEI-2019-257	18/1/2019	ESAMI BIOGEN. OTTOBRE 2018 ALLEGATI SU RIC. INT.2012	710	1,721	710		SAN
20204010030020	1.20.20.40.010.030.11.000	Crediti da Agenzie Tutela Salute della Regione	SAN	Fatture	FEI-2016-666	22/3/2016	ESAMI DI BIOGEN - NOV. 15 - DM 279/2001 MALATTIE RARE EX ASL VARESE	322	167	322		SAN
20204010030040	1.20.20.40.010.030.21.000	Crediti da Aziende Socio-Sanitarie Territoriali della Regione	SAN	Fatture	FEI-2021-1275	12/10/2021	ALL. INT. 2012	721	274	721		SAN
20204010030020	1.20.20.40.010.030.11.000	Crediti da Agenzie Tutela Salute della Regione	SAN	Fatture	2-2014-1747	7/5/2014	ESAMI DI BIOGENETICA - APRILE 2014 ESENZIONE MALATTIE RARE DM 279/	322	307	ASL PROVINCIA DI VARESE		SAN
20204010030050	1.20.20.40.010.030.30.000	Crediti da IRCCS e Fondazioni di diritto pubblico della Regione	SAN	Fatture	FEI-2021-1539	3/11/2021	ESAMI MIOP. SETT/OTT 2021-CONVENZIONE POLICLINICO-allegati int 2050	925	-22	925		SAN
20204010030020	1.20.20.40.010.030.11.000	Crediti da Agenzie Tutela Salute della Regione	SAN	Fatture	FEI-2017-18	23/1/2017	BIGEN - DIC.16 - DM 279/01 MALATTIE RAREALLEGATI SU RICHIESTA INTERNO 2012	326	137	326		SAN
20204010030040	1.20.20.40.010.030.21.000	Crediti da Aziende Socio-Sanitarie Territoriali della Regione	SAN	Note di credito	2022000068	17/2/2022	esami vari	701	-20	701		SAN
20204010030040	1.20.20.40.010.030.21.000	Crediti da Aziende Socio-Sanitarie Territoriali della Regione	SAN	Note di credito	2022000069	17/2/2022	esami vari	701	-71	701		SAN

PROPRIETÀ

20204010030020	1.20.20.40.010.030.11.000	Crediti da Agenzie Tutela Salute della Regione	SAN	Fatture	2022000121	7/3/2022	DRG-AMB-NPI	321	4	321		SAN
20204010030040	1.20.20.40.010.030.21.000	Crediti da Aziende Socio-Sanitarie Territoriali della Regione	SAN	Fatture	2022000569	16/5/2022	STORNO NC 558-OMESSO BOLLO	701	120	701		SAN
20204010030040	1.20.20.40.010.030.21.000	Crediti da Aziende Socio-Sanitarie Territoriali della Regione	SAN	Note di credito	2022000570	18/5/2022	storno ft 335 errato addebito	701	-122	701		SAN
20204010030040	1.20.20.40.010.030.21.000	Crediti da Aziende Socio-Sanitarie Territoriali della Regione	SAN	Note di credito	20220005 90	23/5/2022	storno parziale 20220001 03	721	-274	721		SAN
20204010030020	1.20.20.40.010.030.11.000	Crediti da Agenzie Tutela Salute della Regione	SAN	Fatture	2022000787	5/7/2022	DRG-AMB-NPI	321	4	321		SAN
20204010030040	1.20.20.40.010.030.21.000	Crediti da Aziende Socio-Sanitarie Territoriali della Regione	SAN	Fatture	2022000832	13/7/2022	reinserimento ft 647-653-657	701	33	701		SAN
20204010030020	1.20.20.40.010.030.11.000	Crediti da Agenzie Tutela Salute della Regione	SAN	Fatture	2022001241	11/11/2022	CATENA RESPIRATORIA SU FIBROBLASTI	322	1,256	322		SAN
20204010030040	1.20.20.40.010.030.21.000	Crediti da Aziende Socio-Sanitarie Territoriali della Regione	SAN	Fatture	2023000288	30/3/2023	706100 gen/mar 2023	705	661	705		SAN
20204010030040	1.20.20.40.010.030.21.000	Crediti da Aziende Socio-Sanitarie Territoriali della Regione	SAN	Fatture	2023000663	26/6/2023	PRESTAZIONI	705	1,060	705		SAN
20204010030040	1.20.20.40.010.030.21.000	Crediti da Aziende Socio-Sanitarie Territoriali della Regione	SAN	Fatture	2023000793	20/7/2023	706100 mag 2023	705	111	705		SAN
20204010030040	1.20.20.40.010.030.21.000	Crediti da Aziende Socio-Sanitarie Territoriali della Regione	SAN	Fatture	2023000868	14/8/2023	706100 giu lug 2023	705	984	705		SAN
20204010030040	1.20.20.40.010.030.21.000	Crediti da Aziende Socio-Sanitarie Territoriali della Regione	SAN	Fatture	2023000896	17/8/2023	706100 lug 2023	705	71	705		SAN
20204010030040	1.20.20.40.010.030.21.000	Crediti da Aziende Socio-Sanitarie Territoriali della Regione	SAN	Fatture	2023000930	1/9/2023	706100 lug ago 2023	705	127	705		SAN
20204010030040	1.20.20.40.010.030.21.000	Crediti da Aziende Socio-Sanitarie Territoriali della Regione	SAN	Fatture	2023000932	1/9/2023	706100 AGO 2023	705	111	705		SAN
20204010030040	1.20.20.40.010.030.21.000	Crediti da Aziende Socio-Sanitarie Territoriali della Regione	SAN	Fatture	2023000959	11/9/2023	706100 lug 2023	705	54	705		SAN
20204010030040	1.20.20.40.010.030.21.000	Crediti da Aziende Socio-Sanitarie Territoriali della Regione	SAN	Fatture	2023001008	22/9/2023	706100 ago set 2023	705	181	705		SAN
20204010030040	1.20.20.40.010.030.21.000	Crediti da Aziende Socio-Sanitarie Territoriali della Regione	SAN	Fatture	2023001095	16/10/2023	706100 ago set 2023	705	624	705		SAN
20204010030040	1.20.20.40.010.030.21.000	Crediti da Aziende Socio-Sanitarie Territoriali della Regione	SAN	Fatture	2023001108	17/10/2023	706100 AGO OTT 2023	705	676	705		SAN
20204010030040	1.20.20.40.010.030.21.000	Crediti da Aziende Socio-Sanitarie Territoriali della Regione	SAN	Fatture	2023001272	21/11/2023	706100 OTT 2023	705	371	705		SAN
20204010030050	1.20.20.40.010.030.30.000	Crediti da IRCCS e Fondazioni di diritto pubblico della Regione	RIC	Altro	178	28/12/2023	PROG ZRPN11-Coordinatore Dott.ssa Giacomina Rossi-CUP J43C22001250001	922	135,000	922		RIC
20204010030040	1.20.20.40.010.030.21.000	Crediti da Aziende Socio-Sanitarie Territoriali della Regione	SAN	Fatture	2023001437	31/12/2023	706100 ott nov 2023	705	198	705		SAN
20204010030040	1.20.20.40.010.030.21.000	Crediti da Aziende Socio-Sanitarie Territoriali della Regione	SAN	Fatture	2023001439	31/12/2023	706100 ott nov 2023	705	551	705		SAN
20204010030020	1.20.20.40.010.030.11.000	Crediti da Agenzie Tutela Salute della Regione	SAN	Fatture	2024000003	17/1/2024	ACCONTO MAGG TARIFF 2024-GENNAIO	321	2	321		SAN
20204010030040	1.20.20.40.010.030.21.000	Crediti da Aziende Socio-Sanitarie Territoriali della Regione	SAN	Fatture	2024000073	22/2/2024	706100 GEN 2024	705	158	705		SAN
20204010030020	1.20.20.40.010.030.11.000	Crediti da Agenzie Tutela Salute della Regione	SAN	Fatture	2024000423	3/5/2024	ACCONTO FILEF 2024-MAGGIO	321	2	321		SAN
20204010030020	1.20.20.40.010.030.11.000	Crediti da Agenzie Tutela Salute della Regione	SAN	Fatture	2024000002	17/1/2024	ACCONTO DRG 2024-GENNAIO	321	2	321		SAN
20204010030020	1.20.20.40.010.030.11.000	Crediti da Agenzie Tutela Salute della Regione	SAN	Fatture	2024000004	17/1/2024	ACCONTO AMB 2024-GENNAIO	321	2	321		SAN
20204010030020	1.20.20.40.010.030.11.000	Crediti da Agenzie Tutela Salute della Regione	SAN	Fatture	2024000005	17/1/2024	ACCONTO NPI 2024-GENNAIO	321	2	321		SAN
20204010030020	1.20.20.40.010.030.11.000	Crediti da Agenzie Tutela Salute della Regione	SAN	Fatture	2024000006	17/1/2024	ACCONTO FILEF 2023-GENNAIO	321	2	321		SAN
20204010030020	1.20.20.40.010.030.11.000	Crediti da Agenzie Tutela Salute della Regione	SAN	Fatture	2024000048	5/2/2024	ACCONTO DRG 2024-FEBBRAIO	321	2	321		SAN
20204010030020	1.20.20.40.010.030.11.000	Crediti da Agenzie Tutela Salute della Regione	SAN	Fatture	2024000049	5/2/2024	ACCONTO MAGG TARIFF 2024-FEBBRAIO	321	2	321		SAN
20204010030020	1.20.20.40.010.030.11.000	Crediti da Agenzie Tutela Salute della Regione	SAN	Fatture	2024000050	5/2/2024	ACCONTO AMB 2024-FEBBRAIO	321	2	321		SAN
20204010030020	1.20.20.40.010.030.11.000	Crediti da Agenzie Tutela Salute della Regione	SAN	Fatture	2024000051	5/2/2024	ACCONTO NPI 2024-FEBBRAIO	321	2	321		SAN
20204010030020	1.20.20.40.010.030.11.000	Crediti da Agenzie Tutela Salute della Regione	SAN	Fatture	2024000052	5/2/2024	ACCONTO FILEF 2024-FEBBRAIO	321	2	321		SAN
20204010030040	1.20.20.40.010.030.21.000	Crediti da Aziende Socio-Sanitarie Territoriali della Regione	SAN	Fatture	2024000072	22/2/2024	706100 nov dic 2023	705	167	705		SAN
20204010030040	1.20.20.40.010.030.21.000	Crediti da Aziende Socio-Sanitarie Territoriali della Regione	SAN	Fatture	2024000103	22/2/2024	706100 DIC 2023	705	175	705		SAN
20204010030020	1.20.20.40.010.030.11.000	Crediti da Agenzie Tutela Salute della Regione	SAN	Fatture	2024000150	4/3/2024	ACCONTO DRG 2024-MARZO	321	2	321		SAN

PRESCRIBIA

20204010030020	1.20.20.40.010.030.11.000	Crediti da Agenzie Tutela Salute della Regione	SAN	Fatture	2024000151	4/3/2024	ACCONTO MAGG TARIFF 2024-MARZO	321	2	321		SAN
20204010030020	1.20.20.40.010.030.11.000	Crediti da Agenzie Tutela Salute della Regione	SAN	Fatture	2024000152	4/3/2024	ACCONTO AMB 2024-MARZO	321	2	321		SAN
20204010030020	1.20.20.40.010.030.11.000	Crediti da Agenzie Tutela Salute della Regione	SAN	Fatture	2024000153	4/3/2024	ACCONTO NPI 2024-MARZO	321	2	321		SAN
20204010030020	1.20.20.40.010.030.11.000	Crediti da Agenzie Tutela Salute della Regione	SAN	Fatture	2024000154	4/3/2024	ACCONTO FILEF 2024-MARZO	321	2	321		SAN
20204010030040	1.20.20.40.010.030.21.000	Crediti da Aziende Socio-Sanitarie Territoriali della Regione	SAN	Fatture	2024000214	28/3/2024	706100 gen feb 2024	705	724	705		SAN
20204010030040	1.20.20.40.010.030.21.000	Crediti da Aziende Socio-Sanitarie Territoriali della Regione	SAN	Fatture	2024000226	28/3/2024	706100 OTT E DIC 2023	705	223	705		SAN
20204010030040	1.20.20.40.010.030.21.000	Crediti da Aziende Socio-Sanitarie Territoriali della Regione	SAN	Fatture	2024000227	28/3/2024	706100 FEB 2024	705	127	705		SAN
20204010030020	1.20.20.40.010.030.11.000	Crediti da Agenzie Tutela Salute della Regione	SAN	Fatture	2024000303	4/4/2024	ACCONTO DRG 2024-APRILE	321	2	321		SAN
20204010030020	1.20.20.40.010.030.11.000	Crediti da Agenzie Tutela Salute della Regione	SAN	Fatture	2024000304	4/4/2024	ACCONTO MAGG TARIFF 2024-APRILE	321	2	321		SAN
20204010030020	1.20.20.40.010.030.11.000	Crediti da Agenzie Tutela Salute della Regione	SAN	Fatture	2024000305	4/4/2024	ACCONTO AMB 2024-APRILE	321	2	321		SAN
20204010030020	1.20.20.40.010.030.11.000	Crediti da Agenzie Tutela Salute della Regione	SAN	Fatture	2024000306	4/4/2024	ACCONTO NPI 2024-APRILE	321	2	321		SAN
20204010030020	1.20.20.40.010.030.11.000	Crediti da Agenzie Tutela Salute della Regione	SAN	Fatture	2024000307	4/4/2024	ACCONTO FILEF 2024-APRILE	321	2	321		SAN
20204010030040	1.20.20.40.010.030.21.000	Crediti da Aziende Socio-Sanitarie Territoriali della Regione	SAN	Fatture	2024000326	8/4/2024	706100 FEB MAR 2024	705	435	705		SAN
20204010030020	1.20.20.40.010.030.11.000	Crediti da Agenzie Tutela Salute della Regione	SAN	Fatture	2024000418	3/5/2024	FILE F Conguaglio gennaio-aprile	321	2	321		SAN
20204010030020	1.20.20.40.010.030.11.000	Crediti da Agenzie Tutela Salute della Regione	SAN	Fatture	2024000419	3/5/2024	ACCONTO DRG 2024-MAGGIO	321	2	321		SAN
20204010030020	1.20.20.40.010.030.11.000	Crediti da Agenzie Tutela Salute della Regione	SAN	Fatture	2024000420	3/5/2024	ACCONTO MAGG TARIFF 2024-MAGGIO	321	2	321		SAN
20204010030020	1.20.20.40.010.030.11.000	Crediti da Agenzie Tutela Salute della Regione	SAN	Fatture	2024000421	3/5/2024	ACCONTO AMB 2024-MAGGIO	321	2	321		SAN
20204010030020	1.20.20.40.010.030.11.000	Crediti da Agenzie Tutela Salute della Regione	SAN	Fatture	2024000422	3/5/2024	ACCONTO NPI 2024-MAGGIO	321	2	321		SAN
20204010030040	1.20.20.40.010.030.21.000	Crediti da Aziende Socio-Sanitarie Territoriali della Regione	SAN	Fatture	2024000444	20/5/2024	706100 MAR MAG 2024	705	989	705		SAN
20204010030040	1.20.20.40.010.030.21.000	Crediti da Aziende Socio-Sanitarie Territoriali della Regione	SAN	Fatture	2024000463	22/5/2024	706100 FEB MAR 2024	705	245	705		SAN
20204010030020	1.20.20.40.010.030.11.000	Crediti da Agenzie Tutela Salute della Regione	SAN	Fatture	2024000535	5/6/2024	ACCONTO DRG 2024-GIUGNO	321	2	321		SAN
20204010030020	1.20.20.40.010.030.11.000	Crediti da Agenzie Tutela Salute della Regione	SAN	Fatture	2024000536	5/6/2024	ACCONTO MAGG TARIFF 2024-GIUGNO	321	2	321		SAN
20204010030020	1.20.20.40.010.030.11.000	Crediti da Agenzie Tutela Salute della Regione	SAN	Fatture	2024000537	5/6/2024	ACCONTO AMB 2024-GIUGNO	321	2	321		SAN
20204010030020	1.20.20.40.010.030.11.000	Crediti da Agenzie Tutela Salute della Regione	SAN	Fatture	2024000538	5/6/2024	ACCONTO NPI 2024-GIUGNO	321	2	321		SAN
20204010030020	1.20.20.40.010.030.11.000	Crediti da Agenzie Tutela Salute della Regione	SAN	Fatture	2024000539	5/6/2024	ACCONTO FILEF 2024-GIUGNO	321	2	321		SAN
20204010030040	1.20.20.40.010.030.21.000	Crediti da Aziende Socio-Sanitarie Territoriali della Regione	SAN	Fatture	2024000577	17/6/2024	INDENNITA DE CURTIS-ANNO 2022	701	2	701		SAN
20204010030040	1.20.20.40.010.030.21.000	Crediti da Aziende Socio-Sanitarie Territoriali della Regione	SAN	Fatture	2024000580	17/6/2024	INDENNITA' DE CURTIS-1 SEMESTRE 2024	702	3,335	702		SAN
20204010030020	1.20.20.40.010.030.11.000	Crediti da Agenzie Tutela Salute della Regione	SAN	Fatture	2024000598	20/6/2024	Legge 7 anno 2022	321	2	321		SAN
20204010030040	1.20.20.40.010.030.21.000	Crediti da Aziende Socio-Sanitarie Territoriali della Regione	SAN	Fatture	2024000665	2/7/2024	706100 apr mag 2024	705	242	705		SAN
20204010030020	1.20.20.40.010.030.11.000	Crediti da Agenzie Tutela Salute della Regione	SAN	Fatture	2024000670	2/7/2024	ACCONTO DRG 2024-LUGLIO	321	2	321		SAN
20204010030040	1.20.20.40.010.030.21.000	Crediti da Aziende Socio-Sanitarie Territoriali della Regione	SAN	Fatture	2024000671	2/7/2024	706100 APR MAG 2024	705	413	705		SAN
20204010030020	1.20.20.40.010.030.11.000	Crediti da Agenzie Tutela Salute della Regione	SAN	Fatture	2024000672	2/7/2024	ACCONTO MAGG TARIFF 2024-Delibera ATS n. 490 del 13/06/2024-LUGLIO	321	2	321		SAN
20204010030020	1.20.20.40.010.030.11.000	Crediti da Agenzie Tutela Salute della Regione	SAN	Fatture	2024000674	2/7/2024	ACCONTO AMB 2024-LUGLIO	321	2	321		SAN
20204010030020	1.20.20.40.010.030.11.000	Crediti da Agenzie Tutela Salute della Regione	SAN	Fatture	2024000675	2/7/2024	ACCONTO NPI 2024-LUGLIO	321	2	321		SAN
20204010030020	1.20.20.40.010.030.11.000	Crediti da Agenzie Tutela Salute della Regione	SAN	Fatture	2024000676	2/7/2024	ACCONTO FILEF 2024-LUGLIO	321	2	321		SAN
20204010030020	1.20.20.40.010.030.11.000	Crediti da Agenzie Tutela Salute della Regione	SAN	Fatture	2024000677	2/7/2024	SALDO FILEF 2023	321	2	321		SAN
20204010030040	1.20.20.40.010.030.21.000	Crediti da Aziende Socio-Sanitarie Territoriali della Regione	SAN	Fatture	2024000735	10/7/2024	706100 MAG GIU 2024	705	362	705		SAN

PRESCRIBIA

20204010030020	1.20.20.40.010.030.11.000	Crediti da Agenzie Tutela Salute della Regione	SAN	Fatture	2024000830	7/8/2024	ACCONTO DRG 2024-AGOSTO	321	2	321		SAN
20204010030020	1.20.20.40.010.030.11.000	Crediti da Agenzie Tutela Salute della Regione	SAN	Fatture	2024000831	7/8/2024	ACCONTO MAGG TARIFF 2024-Delibera ATS n. 490 del 13/06/2024-AGOSTO	321	2	321		SAN
20204010030020	1.20.20.40.010.030.11.000	Crediti da Agenzie Tutela Salute della Regione	SAN	Fatture	2024000832	7/8/2024	ACCONTO AMB 2024-AGOSTO	321	2	321		SAN
20204010030020	1.20.20.40.010.030.11.000	Crediti da Agenzie Tutela Salute della Regione	SAN	Fatture	2024000833	7/8/2024	ACCONTO NPI 2024-AGOSTO	321	2	321		SAN
20204010030020	1.20.20.40.010.030.11.000	Crediti da Agenzie Tutela Salute della Regione	SAN	Fatture	2024000834	7/8/2024	ACCONTO FILEF 2024-AGOSTO	321	2	321		SAN
20204010030020	1.20.20.40.010.030.11.000	Crediti da Agenzie Tutela Salute della Regione	SAN	Fatture	2024000835	7/8/2024	SALDO DRG 2023	321	2	321		SAN
20204010030020	1.20.20.40.010.030.11.000	Crediti da Agenzie Tutela Salute della Regione	SAN	Fatture	2024000836	7/8/2024	SALDO STP DRG ANNO 2023	321	2	321		SAN
20204010030020	1.20.20.40.010.030.11.000	Crediti da Agenzie Tutela Salute della Regione	SAN	Fatture	2024000837	7/8/2024	SALDO SPECIALISTICA AMBULATORIALE ANNO 2023	321	2	321		SAN
20204010030020	1.20.20.40.010.030.11.000	Crediti da Agenzie Tutela Salute della Regione	SAN	Fatture	2024000838	7/8/2024	STP AMB ANNO 2023	321	2	321		SAN
20204010030020	1.20.20.40.010.030.11.000	Crediti da Agenzie Tutela Salute della Regione	SAN	Fatture	2024000839	7/8/2024	SCREENING HCV ANNO 2023	321	2	321		SAN
20204010030020	1.20.20.40.010.030.11.000	Crediti da Agenzie Tutela Salute della Regione	SAN	Fatture	2024000847	12/8/2024	NPI SALDO 2023	321	2	321		SAN
20204010030040	1.20.20.40.010.030.21.000	Crediti da Aziende Socio-Sanitarie Territoriali della Regione	SAN	Fatture	2024000892	30/8/2024	706100 GIU AGO 2024	705	379	705		SAN
20204010030040	1.20.20.40.010.030.21.000	Crediti da Aziende Socio-Sanitarie Territoriali della Regione	SAN	Fatture	2024000894	30/8/2024	706100 giu ago 2024	705	617	705		SAN
20204010030020	1.20.20.40.010.030.11.000	Crediti da Agenzie Tutela Salute della Regione	SAN	Fatture	2024000905	2/9/2024	ACCONTO DRG 2024-SETTEMBRE	321	2	321		SAN
20204010030020	1.20.20.40.010.030.11.000	Crediti da Agenzie Tutela Salute della Regione	SAN	Fatture	2024000906	2/9/2024	ACCONTO MAGG TARIFF 2024-Delibera ATS n. 490 del 13/06/2024-SETTEMBRE	321	2	321		SAN
20204010030020	1.20.20.40.010.030.11.000	Crediti da Agenzie Tutela Salute della Regione	SAN	Fatture	2024000907	2/9/2024	ACCONTO AMB 2024-SETTEMBRE	321	2	321		SAN
20204010030020	1.20.20.40.010.030.11.000	Crediti da Agenzie Tutela Salute della Regione	SAN	Fatture	2024000908	2/9/2024	ACCONTO NPI 2024-SETTEMBRE	321	2	321		SAN
20204010030020	1.20.20.40.010.030.11.000	Crediti da Agenzie Tutela Salute della Regione	SAN	Fatture	2024000909	2/9/2024	ACCONTO FILEF 2024-SETTEMBRE	321	2	321		SAN
20204010030020	1.20.20.40.010.030.11.000	Crediti da Agenzie Tutela Salute della Regione	SAN	Fatture	2024001051	2/10/2024	ACCONTO DRG 2024-OTTOBRE	321	2	321		SAN
20204010030020	1.20.20.40.010.030.11.000	Crediti da Agenzie Tutela Salute della Regione	SAN	Fatture	2024001052	2/10/2024	ACCONTO MAGG TARIFF 2024-Delibera ATS n. 490 del 13/06/2024-OTTOBRE	321	2	321		SAN
20204010030020	1.20.20.40.010.030.11.000	Crediti da Agenzie Tutela Salute della Regione	SAN	Fatture	2024001053	2/10/2024	ACCONTO NPI 2024-OTTOBRE	321	2	321		SAN
20204010030020	1.20.20.40.010.030.11.000	Crediti da Agenzie Tutela Salute della Regione	SAN	Fatture	2024001054	2/10/2024	ACCONTO FILEF 2024-OTTOBRE	321	2	321		SAN
20204010030020	1.20.20.40.010.030.11.000	Crediti da Agenzie Tutela Salute della Regione	SAN	Fatture	2024001058	2/10/2024	ACCONTO AMB 2024-OTTOBRE	321	2	321		SAN
20204010030020	1.20.20.40.010.030.11.000	Crediti da Agenzie Tutela Salute della Regione	SAN	Fatture	2024001060	3/10/2024	INTEGRAZIONE ACCONTO FILEF 2024-OTTOBRE	321	2	321		SAN
20204010030040	1.20.20.40.010.030.21.000	Crediti da Aziende Socio-Sanitarie Territoriali della Regione	SAN	Fatture	2024001099	11/10/2024	70161 00 ago set 2024	705	468	705		SAN
20204010030020	1.20.20.40.010.030.11.000	Crediti da Agenzie Tutela Salute della Regione	SAN	Fatture	2024001177	4/11/2024	ACCONTO DRG 2024-NOVEMBRE 2024	321	2	321		SAN
20204010030020	1.20.20.40.010.030.11.000	Crediti da Agenzie Tutela Salute della Regione	SAN	Fatture	2024001178	4/11/2024	ACCONTO MAGG TARIFF 2024-Delibera ATS n. 490 del 13/06/2024-NOVEMBRE 2024	321	2	321		SAN
20204010030020	1.20.20.40.010.030.11.000	Crediti da Agenzie Tutela Salute della Regione	SAN	Fatture	2024001179	4/11/2024	ACCONTO AMB 2024-NOVEMBRE 2024	321	2	321		SAN
20204010030020	1.20.20.40.010.030.11.000	Crediti da Agenzie Tutela Salute della Regione	SAN	Fatture	2024001180	4/11/2024	ACCONTO NPI 2024-NOVEMBRE 2024	321	2	321		SAN
20204010030020	1.20.20.40.010.030.11.000	Crediti da Agenzie Tutela Salute della Regione	SAN	Fatture	2024001181	4/11/2024	ACCONTO FILEF 2024-NOVEMBRE 2024	321	2	321		SAN
20204010030040	1.20.20.40.010.030.21.000	Crediti da Aziende Socio-Sanitarie Territoriali della Regione	SAN	Fatture	2024001223	22/11/2024	706100 AGO E SET 2024	705	156	705		SAN
20204010030020	1.20.20.40.010.030.11.000	Crediti da Agenzie Tutela Salute della Regione	SAN	Fatture	2024001236	25/11/2024	ACCONTO DRG 2024-DICEMBRE 2024	321	2	321		SAN
20204010030020	1.20.20.40.010.030.11.000	Crediti da Agenzie Tutela Salute della Regione	SAN	Fatture	2024001237	25/11/2024	ACCONTO MAGG TARIFF 2024-Delibera ATS n. 490 del 13/06/2024-DICEMBRE 2024	321	2	321		SAN
20204010030020	1.20.20.40.010.030.11.000	Crediti da Agenzie Tutela Salute della Regione	SAN	Fatture	2024001238	25/11/2024	ACCONTO AMB 2024-DICEMBRE 2024	321	2	321		SAN
20204010030020	1.20.20.40.010.030.11.000	Crediti da Agenzie Tutela Salute della Regione	SAN	Fatture	2024001239	25/11/2024	ACCONTO NPI 2024-DICEMBRE 2024	321	2	321		SAN
20204010030020	1.20.20.40.010.030.11.000	Crediti da Agenzie Tutela Salute della Regione	SAN	Fatture	2024001240	25/11/2024	ACCONTO FILEF 2024-DICEMBRE 2024	321	2	321		SAN
20204010030040	1.20.20.40.010.030.21.000	Crediti da Aziende Socio-Sanitarie Territoriali della Regione	SAN	Fatture	2024001246	27/11/2024	706100 SET OTT 2024	705	681	705		SAN

PRESCRIBIA

20204010030050	1.20.20.40.010.030.30.000	Crediti da IRCCS e Fondazioni di diritto pubblico della Regione	SAN	Fatture	2024001299	5/12/2024	706100 ago ott 2024	925	2,041	925		SAN
20204010030040	1.20.20.40.010.030.21.000	Crediti da Aziende Socio-Sanitarie Territoriali della Regione	SAN	Fatture	2024001322	13/12/2024	706100 ott nov 2024	705	281	705		SAN
20204010030040	1.20.20.40.010.030.21.000	Crediti da Aziende Socio-Sanitarie Territoriali della Regione	SAN	Fatture	2024001328	16/12/2024	706100 ott nov 2024	705	502	705		SAN
20204010030050	1.20.20.40.010.030.30.000	Crediti da IRCCS e Fondazioni di diritto pubblico della Regione	SAN	Fatture	2024001331	16/12/2024	706100 lug nov 2024	926	993	ASST DI MONZA - 716		SAN
20204010030020	1.20.20.40.010.030.11.000	Crediti da Agenzie Tutela Salute della Regione	SAN	Fatture	2024001361	23/12/2024	SALDO MAGG. TARIFFARIA ANNO 2023	321	2	321		SAN
20204010030040	1.20.20.40.010.030.21.000	Crediti da Aziende Socio-Sanitarie Territoriali della Regione	SAN	Fatture	2024001433	31/12/2024	706100 nov dic 2024	705	377	705		SAN
20204010030040	1.20.20.40.010.030.21.000	Crediti da Aziende Socio-Sanitarie Territoriali della Regione	SAN	Fatture	2024001435	31/12/2024	706100 nov dic 2024	705	120	705		SAN
20204010030050	1.20.20.40.010.030.30.000	Crediti da IRCCS e Fondazioni di diritto pubblico della Regione	SAN	Fatture	2024001471	31/12/2024	706100 nov 2024	925	179	925		SAN
20204010030050	1.20.20.40.010.030.30.000	Crediti da IRCCS e Fondazioni di diritto pubblico della Regione	SAN	Fatture	2024001478	31/12/2024	RIMBORSO COMANDO-BONINZIO	922	5,270	922		SAN
20204010030040	1.20.20.40.010.030.21.000	Crediti da Aziende Socio-Sanitarie Territoriali della Regione	SAN	Fatture da emettere	66154	28/10/2022	ESAMI SU DNA	712	461	712		SAN
20204010030040	1.20.20.40.010.030.21.000	Crediti da Aziende Socio-Sanitarie Territoriali della Regione	SAN	Fatture da emettere	STIMA	31/12/2022	INT-28-FATTURE DA EMETTERE PROG. FARO - FARMACOVIGILANZA-ASST DEGLI SPEDALI CIVILI DI BRESCIA	721	5,300	721		SAN
20204010030040	1.20.20.40.010.030.21.000	Crediti da Aziende Socio-Sanitarie Territoriali della Regione	SAN	Fatture da emettere	SAN22/344	18/5/2022	FT. DA RIC. (1449) FOND. IRCCS NEUROLOGICO dr.22-31/01/2022-dosaggio proteina ord.san314	726	120	726		SAN
20204010030050	1.20.20.40.010.030.30.000	Crediti da IRCCS e Fondazioni di diritto pubblico della Regione	SAN	ELFATTURE	2025001439	18/12/2025	706100 feb mar 2025	924	4,646	924		SAN
20204010030050	1.20.20.40.010.030.30.000	Crediti da IRCCS e Fondazioni di diritto pubblico della Regione	SAN	A1	2025001062	1/10/2025	301000 giu 2025	925	152	925		SAN
20204010030050	1.20.20.40.010.030.30.000	Crediti da IRCCS e Fondazioni di diritto pubblico della Regione	SAN	ELFATTURE	2025001530	31/12/2025	706100 ott dic 2025	925	7,094	925		SAN
20204010030050	1.20.20.40.010.030.30.000	Crediti da IRCCS e Fondazioni di diritto pubblico della Regione	SAN	ELFATTURE	2025000791	22/7/2025	706100 mag giu 2025	925	1,820	925		SAN
20204010030050	1.20.20.40.010.030.30.000	Crediti da IRCCS e Fondazioni di diritto pubblico della Regione	SAN	A6	2025001222	5/11/2025	704100 set 2025	925	152	925		SAN
20204010030050	1.20.20.40.010.030.30.000	Crediti da IRCCS e Fondazioni di diritto pubblico della Regione	SAN	A5	2025001191	31/10/2025	710100 sett 2025	926	2,058	ASST DI MONZA - 716		SAN
20204010030020	1.20.20.40.010.030.11.000	Crediti da Agenzie Tutela Salute della Regione	SAN	ELFATTURE	2025000528	3/6/2025	ACCONTO AMB 2025-GIUGNO 2025	321	2	321		SAN
20204010030020	1.20.20.40.010.030.11.000	Crediti da Agenzie Tutela Salute della Regione	SAN	ELFATTURE	2025000071	3/2/2025	ACCONTO NPI 2025-FEBBRAIO 2025	321	2	321		SAN
20204010030020	1.20.20.40.010.030.11.000	Crediti da Agenzie Tutela Salute della Regione	SAN	ELFATTURE	2025000070	3/2/2025	ACCONTO AMB 2025-FEBBRAIO 2025	321	2	321		SAN
20204010030020	1.20.20.40.010.030.11.000	Crediti da Agenzie Tutela Salute della Regione	SAN	ELFATTURE	2025000069	3/2/2025	ACCONTO MAGG TARIFF 2025-FEBBRAIO 2025	321	2	321		SAN
20204010030020	1.20.20.40.010.030.11.000	Crediti da Agenzie Tutela Salute della Regione	SAN	ELFATTURE	2025000726	1/7/2025	ACCONTO FILEF 2025-LUGLIO 2025	321	2	321		SAN
20204010030020	1.20.20.40.010.030.11.000	Crediti da Agenzie Tutela Salute della Regione	SAN	ELFATTURE	2025001218	3/11/2025	ACCONTO FILEF 2025-NOVEMBRE 2025	321	2	321		SAN
20204010030020	1.20.20.40.010.030.11.000	Crediti da Agenzie Tutela Salute della Regione	SAN	ELFATTURE	2025000998	1/9/2025	ACCONTO FILEF 2025-SETTEMBRE 2025	321	2	321		SAN
20204010030020	1.20.20.40.010.030.11.000	Crediti da Agenzie Tutela Salute della Regione	SAN	ELFATTURE	2025001387	4/12/2025	ACCONTO DRG DICEMBRE 2025	321	2	321		SAN
20204010030020	1.20.20.40.010.030.11.000	Crediti da Agenzie Tutela Salute della Regione	SAN	ELFATTURE	2025000463	6/5/2025	ACCONTO MAGG TARIFF 2025-MAGGIO 2025	321	2	321		SAN
20204010030020	1.20.20.40.010.030.11.000	Crediti da Agenzie Tutela Salute della Regione	SAN	ELFATTURE	2025000004	14/1/2025	ACCONTO MAGG TARIFF 2025-GENNAIO 2025	321	2	321		SAN
20204010030040	1.20.20.40.010.030.21.000	Crediti da Aziende Socio-Sanitarie Territoriali della Regione	SAN	A5	2025001470	30/12/2025	710100 nov 2025	719	902	719		SAN
20204010030040	1.20.20.40.010.030.21.000	Crediti da Aziende Socio-Sanitarie Territoriali della Regione	SAN	A8	2025001356	28/11/2025	701100 NOV 2025	718	304	718		SAN
20204010030040	1.20.20.40.010.030.21.000	Crediti da Aziende Socio-Sanitarie Territoriali della Regione	SAN	ELFATTURE	2025001414	16/12/2025	706100 SET OTT 2025	720	1,859	720		SAN
20204010030040	1.20.20.40.010.030.21.000	Crediti da Aziende Socio-Sanitarie Territoriali della Regione	SAN	A1	2025001511	31/12/2025	301000 nov 2025	720	149	720		SAN
20204010030040	1.20.20.40.010.030.21.000	Crediti da Aziende Socio-Sanitarie Territoriali della Regione	SAN	A5	2025001320	26/11/2025	710100 set 2025	723	202	723		SAN
20204010030040	1.20.20.40.010.030.21.000	Crediti da Aziende Socio-Sanitarie Territoriali della Regione	SAN	A5	2025001323	26/11/2025	710100 AGO 2025	720	304	720		SAN
20204010030040	1.20.20.40.010.030.21.000	Crediti da Aziende Socio-Sanitarie Territoriali della Regione	SAN	ELFATTURE	2025001285	18/11/2025	706100 SET 2025	720	2,185	720		SAN
20204010030040	1.20.20.40.010.030.21.000	Crediti da Aziende Socio-Sanitarie Territoriali della Regione	SAN	ELFATTURE	2025001103	16/10/2025	706100 richiesta di giu 2025	721	210	721		SAN
20204010030040	1.20.20.40.010.030.21.000	Crediti da Aziende Socio-Sanitarie Territoriali della Regione	SAN	ELFATTURE	2025000675	30/6/2025	706100 gen apr 2025	725	1,794	725		SAN

PRESCRIBIA

20204010030040	1.20.20.40.010.030.21.000	Crediti da Aziende Socio-Sanitarie Territoriali della Regione	SAN	A5	2025001036	29/9/2025	710100 giu 2025	725	2,671	725		SAN
20204010030040	1.20.20.40.010.030.21.000	Crediti da Aziende Socio-Sanitarie Territoriali della Regione	SAN	A6	2025000213	5/3/2025	704100 dic 24 refertati 2025	725	122	725		SAN
20204010030040	1.20.20.40.010.030.21.000	Crediti da Aziende Socio-Sanitarie Territoriali della Regione	SAN	ELFATTURE	2025001528	31/12/2025	706100 ott nov 2025	725	5,175	725		SAN
20204010030040	1.20.20.40.010.030.21.000	Crediti da Aziende Socio-Sanitarie Territoriali della Regione	SAN	ELFATTURE	2025001230	10/11/2025	706100 ago/ott 2025	725	12,318	725		SAN
20204010030040	1.20.20.40.010.030.21.000	Crediti da Aziende Socio-Sanitarie Territoriali della Regione	SAN	A1	2025000884	12/8/2025	301000 giu 2025	703	347	703		SAN
20204010030040	1.20.20.40.010.030.21.000	Crediti da Aziende Socio-Sanitarie Territoriali della Regione	SAN	A5	2025001469	30/12/2025	710100 apr 2025	703	3,733	703		SAN
20204010030040	1.20.20.40.010.030.21.000	Crediti da Aziende Socio-Sanitarie Territoriali della Regione	SAN	A6	2025000984	28/8/2025	704100 mag 2025	703	1,133	703		SAN
20204010030040	1.20.20.40.010.030.21.000	Crediti da Aziende Socio-Sanitarie Territoriali della Regione	SAN	A5	2025001340	26/11/2025	710100 nov 2025	703	542	703		SAN
20204010030040	1.20.20.40.010.030.21.000	Crediti da Aziende Socio-Sanitarie Territoriali della Regione	SAN	ELFATTURE	2025000763	18/7/2025	706100 MAG GIU 2025	705	643	705		SAN
20204010030040	1.20.20.40.010.030.21.000	Crediti da Aziende Socio-Sanitarie Territoriali della Regione	SAN	ELFATTURE	2025001408	16/12/2025	706100 LUG/NOV 2025	705	678	705		SAN
20204010030040	1.20.20.40.010.030.21.000	Crediti da Aziende Socio-Sanitarie Territoriali della Regione	SAN	ELFATTURE	2025000771	21/7/2025	706100 mag giu 2025	705	706	705		SAN
20204010030040	1.20.20.40.010.030.21.000	Crediti da Aziende Socio-Sanitarie Territoriali della Regione	SAN	A1	2025000712	1/7/2025	301000 2025	708	81	708		SAN
20204010030040	1.20.20.40.010.030.21.000	Crediti da Aziende Socio-Sanitarie Territoriali della Regione	SAN	A6	2025000135	25/2/2025	704100 NOV 2024 refertati 2024	709	622	709		SAN
20204010030040	1.20.20.40.010.030.21.000	Crediti da Aziende Socio-Sanitarie Territoriali della Regione	SAN	A5	2025001322	26/11/2025	710100 luglio 2025	712	902	712		SAN
20204010030040	1.20.20.40.010.030.21.000	Crediti da Aziende Socio-Sanitarie Territoriali della Regione	SAN	A5	2025001048	29/9/2025	710100 agosto 2025	710	9	710		SAN
20204010030040	1.20.20.40.010.030.21.000	Crediti da Aziende Socio-Sanitarie Territoriali della Regione	SAN	A1	2025001502	31/12/2025	301000 dic 2025	713	467	713		SAN
20204010030040	1.20.20.40.010.030.21.000	Crediti da Aziende Socio-Sanitarie Territoriali della Regione	SAN	A2	2025001489	31/12/2025	708100 ott 2025	715	3,856	715		SAN
20204010030040	1.20.20.40.010.030.21.000	Crediti da Aziende Socio-Sanitarie Territoriali della Regione	SAN	ELFATTURE	2025001546	31/12/2025	706100 dic 2025	715	416	715		SAN
20204010030040	1.20.20.40.010.030.21.000	Crediti da Aziende Socio-Sanitarie Territoriali della Regione	SAN	A1	2025001399	9/12/2025	301000 nov 2025	711	267	711		SAN
20204010030040	1.20.20.40.010.030.21.000	Crediti da Aziende Socio-Sanitarie Territoriali della Regione	SAN	ELFATTURE	2025001431	17/12/2025	706100 ott dic 2025	715	2,920	715		SAN
20204010030040	1.20.20.40.010.030.21.000	Crediti da Aziende Socio-Sanitarie Territoriali della Regione	SAN	A6	2025001466	29/12/2025	704100 dic 2025	701	304	701		SAN
20204010030040	1.20.20.40.010.030.21.000	Crediti da Aziende Socio-Sanitarie Territoriali della Regione	SAN	NC_ELFATTURE	2025000118	11/2/2025	STORNO QUOTA INAIL FATTURA N.2024000580	702	-25	702		SAN
20204010030050	1.20.20.40.010.030.30.000	Crediti da IRCCS e Fondazioni di diritto pubblico della Regione	SAN	ELFATTURE	2025001246	12/11/2025	706100 set ott 2025	925	2,188	925		SAN
20204010030050	1.20.20.40.010.030.30.000	Crediti da IRCCS e Fondazioni di diritto pubblico della Regione	SAN	ELFATTURE	2025000586	10/6/2025	706100 feb apr 2025	925	3,635	925		SAN
20204010030050	1.20.20.40.010.030.30.000	Crediti da IRCCS e Fondazioni di diritto pubblico della Regione	SAN	A5	2025001467	30/12/2025	710100 ott 2023 refertati 2025	926	461	ASST DI MONZA - 716		SAN
20204010030050	1.20.20.40.010.030.30.000	Crediti da IRCCS e Fondazioni di diritto pubblico della Regione	SAN	A5	2025001475	30/12/2025	710100 ott 2025	926	2,700	ASST DI MONZA - 716		SAN
20204010030020	1.20.20.40.010.030.11.000	Crediti da Agenzie Tutela Salute della Regione	SAN	ELFATTURE	2025000725	1/7/2025	ACCONTO NPI 2025-LUGLIO 2025	321	2	321		SAN
20204010030020	1.20.20.40.010.030.11.000	Crediti da Agenzie Tutela Salute della Regione	SAN	ELFATTURE	2025001391	4/12/2025	ACCONTO NPI 2025-DICEMBRE	321	2	321		SAN
20204010030020	1.20.20.40.010.030.11.000	Crediti da Agenzie Tutela Salute della Regione	SAN	NC_ELFATTURE	2025001313	25/11/2025	MAGG TARIFF 2024-Delibera ATS n. 490 del 13/06/2024	321	-2	321		SAN
20204010030040	1.20.20.40.010.030.21.000	Crediti da Aziende Socio-Sanitarie Territoriali della Regione	SAN	ELFATTURE	2025001418	16/12/2025	706100 ott dic 2025	719	3,110	719		SAN
20204010030040	1.20.20.40.010.030.21.000	Crediti da Aziende Socio-Sanitarie Territoriali della Regione	SAN	A1	2025001204	3/11/2025	301000 set 2025	720	149	720		SAN
20204010030040	1.20.20.40.010.030.21.000	Crediti da Aziende Socio-Sanitarie Territoriali della Regione	SAN	ELFATTURE	2025001257	14/11/2025	706100 SET 2025	724	1,650	724		SAN
20204010030040	1.20.20.40.010.030.21.000	Crediti da Aziende Socio-Sanitarie Territoriali della Regione	SAN	A5	2025000421	29/4/2025	710100 OTT 2024 REFERTATO 2025	725	5,063	725		SAN
20204010030040	1.20.20.40.010.030.21.000	Crediti da Aziende Socio-Sanitarie Territoriali della Regione	SAN	ELFATTURE	2025000366	23/4/2025	706100 FEB/MAR 2025	725	2,905	725		SAN
20204010030040	1.20.20.40.010.030.21.000	Crediti da Aziende Socio-Sanitarie Territoriali della Regione	SAN	ELFATTURE	2025000264	26/3/2025	706100 gennaio febbraio 2025	725	9,984	725		SAN
20204010030040	1.20.20.40.010.030.21.000	Crediti da Aziende Socio-Sanitarie Territoriali della Regione	SAN	ELFATTURE	2025000765	18/7/2025	706100 feb giu 2025	725	2,982	725		SAN
20204010030040	1.20.20.40.010.030.21.000	Crediti da Aziende Socio-Sanitarie Territoriali della Regione	SAN	ELFATTURE	2025000948	19/8/2025	706100 mag giu 2025	703	1,424	703		SAN

PROGETTO

20204010030040	1.20.20.40.010.030.21.000	Crediti da Aziende Socio-Sanitarie Territoriali della Regione	SAN	A6	2025000986	28/8/2025	704100 mag 2025	725	1,395	725		SAN
20204010030040	1.20.20.40.010.030.21.000	Crediti da Aziende Socio-Sanitarie Territoriali della Regione	SAN	ELFATTURE	2025001416	16/12/2025	706100 SET OTT 2025	703	1,816	703		SAN
20204010030040	1.20.20.40.010.030.21.000	Crediti da Aziende Socio-Sanitarie Territoriali della Regione	SAN	ELFATTURE	2025000573	9/6/2025	706100 MAR APR 2025	705	812	705		SAN
20204010030040	1.20.20.40.010.030.21.000	Crediti da Aziende Socio-Sanitarie Territoriali della Regione	SAN	ELFATTURE	2025001536	31/12/2025	706100 NOV DIC 2025	705	776	705		SAN
20204010030040	1.20.20.40.010.030.21.000	Crediti da Aziende Socio-Sanitarie Territoriali della Regione	SAN	A6	2025001516	31/12/2025	70111 ago set 2025	705	6,223	705		SAN
20204010030040	1.20.20.40.010.030.21.000	Crediti da Aziende Socio-Sanitarie Territoriali della Regione	SAN	ELFATTURE	2025000368	23/4/2025	706100 GEN MAR 2025	705	434	705		SAN
20204010030040	1.20.20.40.010.030.21.000	Crediti da Aziende Socio-Sanitarie Territoriali della Regione	SAN	ELFATTURE	2025001409	16/12/2025	706100 OTT DIC 2025	705	3,059	705		SAN
20204010030040	1.20.20.40.010.030.21.000	Crediti da Aziende Socio-Sanitarie Territoriali della Regione	SAN	ELFATTURE	2025001538	31/12/2025	706100 nov dic 2025	705	2,647	705		SAN
20204010030040	1.20.20.40.010.030.21.000	Crediti da Aziende Socio-Sanitarie Territoriali della Regione	SAN	A1	2025001368	1/12/2025	301000 ott 2025	706	159	706		SAN
20204010030040	1.20.20.40.010.030.21.000	Crediti da Aziende Socio-Sanitarie Territoriali della Regione	SAN	A1	2025001508	31/12/2025	301000 DIC 2025	707	133	707		SAN
20204010030040	1.20.20.40.010.030.21.000	Crediti da Aziende Socio-Sanitarie Territoriali della Regione	SAN	ELFATTURE	2025001451	19/12/2025	706100 ott 2025	706	530	706		SAN
20204010030040	1.20.20.40.010.030.21.000	Crediti da Aziende Socio-Sanitarie Territoriali della Regione	SAN	ELFATTURE	2025001411	16/12/2025	706100 ott nov 2025	706	4,104	706		SAN
20204010030040	1.20.20.40.010.030.21.000	Crediti da Aziende Socio-Sanitarie Territoriali della Regione	SAN	ELFATTURE	2025000936	18/8/2025	706100 LUG 2025	708	602	708		SAN
20204010030040	1.20.20.40.010.030.21.000	Crediti da Aziende Socio-Sanitarie Territoriali della Regione	SAN	A1	2025001499	31/12/2025	301000 OTT DIC 2025	712	96	712		SAN
20204010030040	1.20.20.40.010.030.21.000	Crediti da Aziende Socio-Sanitarie Territoriali della Regione	SAN	ELFATTURE	2025000630	18/6/2025	706100 APR MAG 2025	708	729	708		SAN
20204010030040	1.20.20.40.010.030.21.000	Crediti da Aziende Socio-Sanitarie Territoriali della Regione	SAN	ELFATTURE	2025000258	26/3/2025	706100 GENNAIO 2025	708	306	708		SAN
20204010030040	1.20.20.40.010.030.21.000	Crediti da Aziende Socio-Sanitarie Territoriali della Regione	SAN	A1	2025001497	31/12/2025	301000 nov dic 2025	701	1,521	701		SAN
20204010030040	1.20.20.40.010.030.21.000	Crediti da Aziende Socio-Sanitarie Territoriali della Regione	SAN	ELFATTURE	2025001533	31/12/2025	706100 DIC 2025	702	58	702		SAN
20204010030040	1.20.20.40.010.030.21.000	Crediti da Aziende Socio-Sanitarie Territoriali della Regione	SAN	ELFATTURE	2025001432	17/12/2025	706100 ott nov 2025	702	1,261	702		SAN
20204010030040	1.20.20.40.010.030.21.000	Crediti da Aziende Socio-Sanitarie Territoriali della Regione	SAN	A5	2025001328	26/11/2025	710100 LUG 2025	717	2,702	717		SAN
20204010030040	1.20.20.40.010.030.21.000	Crediti da Aziende Socio-Sanitarie Territoriali della Regione	SAN	A5	2025001327	26/11/2025	710100 AGO 2025	717	902	717		SAN
20204010030050	1.20.20.40.010.030.30.000	Crediti da IRCCS e Fondazioni di diritto pubblico della Regione	SAN	A5	2025001468	30/12/2025	710100 nov 2025	925	210	925		SAN
20204010030050	1.20.20.40.010.030.30.000	Crediti da IRCCS e Fondazioni di diritto pubblico della Regione	SAN	ELFATTURE	2025001422	17/12/2025	706100 NOV 2025	925	416	925		SAN
20204010030020	1.20.20.40.010.030.11.000	Crediti da Agenzie Tutela Salute della Regione	SAN	ELFATTURE	2025001085	3/10/2025	ACCONTO AMB 2025-OTTOBRE 2025	321	2	321		SAN
20204010030020	1.20.20.40.010.030.11.000	Crediti da Agenzie Tutela Salute della Regione	SAN	ELFATTURE	2025000722	1/7/2025	ACCONTO DRG 2025-LUGLIO 2025	321	2	321		SAN
20204010030020	1.20.20.40.010.030.11.000	Crediti da Agenzie Tutela Salute della Regione	SAN	ELFATTURE	2025001084	3/10/2025	ACCONTO MAGG TARIFF 2025-OTTOBRE 2025	321	2	321		SAN
20204010030020	1.20.20.40.010.030.11.000	Crediti da Agenzie Tutela Salute della Regione	SAN	ELFATTURE	2025000072	3/2/2025	ACCONTO FILEF 2025-FEBBRAIO 2025	321	2	321		SAN
20204010030020	1.20.20.40.010.030.11.000	Crediti da Agenzie Tutela Salute della Regione	SAN	ELFATTURE	2025000310	2/4/2025	ACCONTO FILEF 2025-APRILE 2025	321	2	321		SAN
20204010030020	1.20.20.40.010.030.11.000	Crediti da Agenzie Tutela Salute della Regione	SAN	ELFATTURE	2025000867	1/8/2025	ACCONTO DRG 2025-AGOSTO 2025	321	2	321		SAN
20204010030040	1.20.20.40.010.030.21.000	Crediti da Aziende Socio-Sanitarie Territoriali della Regione	SAN	ELFATTURE	2025001564	31/12/2025	706100 SET 2025	721	202	721		SAN
20204010030040	1.20.20.40.010.030.21.000	Crediti da Aziende Socio-Sanitarie Territoriali della Regione	SAN	ELFATTURE	2025001407	16/12/2025	706100 ott nov 2025	721	835	721		SAN
20204010030040	1.20.20.40.010.030.21.000	Crediti da Aziende Socio-Sanitarie Territoriali della Regione	SAN	A5	2025001046	29/9/2025	710100 luglio 2025	725	1,102	725		SAN
20204010030040	1.20.20.40.010.030.21.000	Crediti da Aziende Socio-Sanitarie Territoriali della Regione	SAN	A5	2025001334	26/11/2025	710100 lug 2025	725	3,002	725		SAN
20204010030040	1.20.20.40.010.030.21.000	Crediti da Aziende Socio-Sanitarie Territoriali della Regione	SAN	A6	2025001168	29/10/2025	704100 2023	724	322	724		SAN
20204010030040	1.20.20.40.010.030.21.000	Crediti da Aziende Socio-Sanitarie Territoriali della Regione	SAN	A6	2025000040	28/1/2025	DIFFERENZA PREZZO ART 5814	725	98	725		SAN
20204010030040	1.20.20.40.010.030.21.000	Crediti da Aziende Socio-Sanitarie Territoriali della Regione	SAN	A6	2025000150	25/2/2025	704100 nov dic 2024 refertati 2024	725	698	725		SAN
20204010030040	1.20.20.40.010.030.21.000	Crediti da Aziende Socio-Sanitarie Territoriali della Regione	SAN	ELFATTURE	2025000673	30/6/2025	706100 2024 refertati 2024	725	674	725		SAN

PROPOSTA

20204010030040	1.20.20.40.010.030.21.000	Crediti da Aziende Socio-Sanitarie Territoriali della Regione	SAN	ELFATTURE	2025001415	16/12/2025	706100 GEN 2025	703	1,047	703		SAN
20204010030040	1.20.20.40.010.030.21.000	Crediti da Aziende Socio-Sanitarie Territoriali della Regione	SAN	A1	2025001507	31/12/2025	301000 nov dic 2025	705	552	705		SAN
20204010030040	1.20.20.40.010.030.21.000	Crediti da Aziende Socio-Sanitarie Territoriali della Regione	SAN	ELFATTURE	2025000373	23/4/2025	706100 feb mar 2025	705	137	705		SAN
20204010030040	1.20.20.40.010.030.21.000	Crediti da Aziende Socio-Sanitarie Territoriali della Regione	SAN	ELFATTURE	2025001570	31/12/2025	706100 LUG 2025	708	597	708		SAN
20204010030040	1.20.20.40.010.030.21.000	Crediti da Aziende Socio-Sanitarie Territoriali della Regione	SAN	A5	2025001325	26/11/2025	710100 ott 2025	710	607	710		SAN
20204010030040	1.20.20.40.010.030.21.000	Crediti da Aziende Socio-Sanitarie Territoriali della Regione	SAN	ELFATTURE	2025001277	18/11/2025	706100 SET 2025	710	301	710		SAN
20204010030040	1.20.20.40.010.030.21.000	Crediti da Aziende Socio-Sanitarie Territoriali della Regione	SAN	A1	2025001213	3/11/2025	301000 set ott 2025	713	665	713		SAN
20204010030040	1.20.20.40.010.030.21.000	Crediti da Aziende Socio-Sanitarie Territoriali della Regione	SAN	ELFATTURE	2025001109	16/10/2025	706100 luglio/sett 2025	713	4,242	713		SAN
20204010030050	1.20.20.40.010.030.30.000	Crediti da IRCCS e Fondazioni di diritto pubblico della Regione	SAN	A1	2025001515	31/12/2025	301000 ott 2025	925	55	925		SAN
20204010030050	1.20.20.40.010.030.30.000	Crediti da IRCCS e Fondazioni di diritto pubblico della Regione	SAN	ELFATTURE	2025000954	21/8/2025	706100 APR 2025	925	348	925		SAN
20204010030050	1.20.20.40.010.030.30.000	Crediti da IRCCS e Fondazioni di diritto pubblico della Regione	SAN	A5	2025000512	29/5/2025	710100 mar 2025	925	463	925		SAN
20204010030050	1.20.20.40.010.030.30.000	Crediti da IRCCS e Fondazioni di diritto pubblico della Regione	SAN	A1	2025001210	3/11/2025	301000 ott 2025	925	67	925		SAN
20204010030020	1.20.20.40.010.030.11.000	Crediti da Agenzie Tutela Salute della Regione	SAN	ELFATTURE	2025000016	23/1/2025	ACCONTO FILEF 2025-GENNAIO 2025	321	2	321		SAN
20204010030020	1.20.20.40.010.030.11.000	Crediti da Agenzie Tutela Salute della Regione	SAN	ELFATTURE	2025000309	2/4/2025	ACCONTO NPI 2025-APRILE 2025	321	2	321		SAN
20204010030020	1.20.20.40.010.030.11.000	Crediti da Agenzie Tutela Salute della Regione	SAN	ELFATTURE	2025001083	3/10/2025	ACCONTO DRG 2025-OTTOBRE 2025	321	2	321		SAN
20204010030020	1.20.20.40.010.030.11.000	Crediti da Agenzie Tutela Salute della Regione	SAN	ELFATTURE	2025000723	1/7/2025	ACCONTO MAGG TARIFF 2025-LUGLIO 2025	321	2	321		SAN
20204010030020	1.20.20.40.010.030.11.000	Crediti da Agenzie Tutela Salute della Regione	SAN	ELFATTURE	2025000996	1/9/2025	ACCONTO AMB 2025-SETTEMBRE 2025	321	2	321		SAN
20204010030020	1.20.20.40.010.030.11.000	Crediti da Agenzie Tutela Salute della Regione	SAN	ELFATTURE	2025000995	1/9/2025	ACCONTO MAGG TARIFF 2025-SETTEMBRE 2025	321	2	321		SAN
20204010030020	1.20.20.40.010.030.11.000	Crediti da Agenzie Tutela Salute della Regione	SAN	ELFATTURE	2025000068	3/2/2025	ACCONTO DRG 2025-FEBBRAIO 2025	321	2	321		SAN
20204010030020	1.20.20.40.010.030.11.000	Crediti da Agenzie Tutela Salute della Regione	SAN	ELFATTURE	2025000530	3/6/2025	ACCONTO FILEF 2025-GIUGNO 2025	321	2	321		SAN
20204010030020	1.20.20.40.010.030.11.000	Crediti da Agenzie Tutela Salute della Regione	SAN	ELFATTURE	2025001392	4/12/2025	ACCONTO FILEF 2025-DICEMBRE	321	2	321		SAN
20204010030020	1.20.20.40.010.030.11.000	Crediti da Agenzie Tutela Salute della Regione	SAN	ELFATTURE	2025000869	1/8/2025	ACCONTO AMB 2025-AGOSTO 2025	321	2	321		SAN
20204010030040	1.20.20.40.010.030.21.000	Crediti da Aziende Socio-Sanitarie Territoriali della Regione	SAN	ELFATTURE	2025001123	17/10/2025	706100 lug 2025	720	145	720		SAN
20204010030040	1.20.20.40.010.030.21.000	Crediti da Aziende Socio-Sanitarie Territoriali della Regione	SAN	ELFATTURE	2025000537	6/6/2025	706100 feb mag 2025	725	11,107	725		SAN
20204010030040	1.20.20.40.010.030.21.000	Crediti da Aziende Socio-Sanitarie Territoriali della Regione	SAN	ELFATTURE	2025001527	31/12/2025	706100 INSERIMENTO ART CORRETTO-SU FATT 1230/25 ERA STATO INSERITO ART ERRATO 2040	725	55	725		SAN
20204010030040	1.20.20.40.010.030.21.000	Crediti da Aziende Socio-Sanitarie Territoriali della Regione	SAN	A5	2025000186	28/2/2025	710100 gennaio 2025	725	258	725		SAN
20204010030040	1.20.20.40.010.030.21.000	Crediti da Aziende Socio-Sanitarie Territoriali della Regione	SAN	A6	2025001523	31/12/2025	70111 AGO OTT 2025	725	602	725		SAN
20204010030040	1.20.20.40.010.030.21.000	Crediti da Aziende Socio-Sanitarie Territoriali della Regione	SAN	ELFATTURE	2025001485	30/12/2025	706100 DIC 2025	725	188	725		SAN
20204010030040	1.20.20.40.010.030.21.000	Crediti da Aziende Socio-Sanitarie Territoriali della Regione	SAN	ELFATTURE	2025000263	26/3/2025	706100 dicembre 2024 refertati 2025	725	1,299	725		SAN
20204010030040	1.20.20.40.010.030.21.000	Crediti da Aziende Socio-Sanitarie Territoriali della Regione	SAN	LP_ELFTVCONV	2025400031	4/12/2025	telerefertazioni ottobre 2025	726	107	726		SAN
20204010030040	1.20.20.40.010.030.21.000	Crediti da Aziende Socio-Sanitarie Territoriali della Regione	SAN	A6	2025001571	31/12/2025	70111 AGO E OTT 2025	703	2,117	703		SAN
20204010030040	1.20.20.40.010.030.21.000	Crediti da Aziende Socio-Sanitarie Territoriali della Regione	SAN	A6	2025001298	19/11/2025	704100 lug 2025	705	290	705		SAN
20204010030040	1.20.20.40.010.030.21.000	Crediti da Aziende Socio-Sanitarie Territoriali della Regione	SAN	ELFATTURE	2025000247	24/3/2025	706100 GENNAIO 2025	705	49	705		SAN
20204010030040	1.20.20.40.010.030.21.000	Crediti da Aziende Socio-Sanitarie Territoriali della Regione	SAN	ELFATTURE	2025000918	14/8/2025	706100 LUG 2025 IN SERVICE	705	647	705		SAN
20204010030040	1.20.20.40.010.030.21.000	Crediti da Aziende Socio-Sanitarie Territoriali della Regione	SAN	ELFATTURE	2025000245	24/3/2025	706100 dic 2024 refertati 2025	705	221	705		SAN
20204010030040	1.20.20.40.010.030.21.000	Crediti da Aziende Socio-Sanitarie Territoriali della Regione	SAN	A1	2025001513	31/12/2025	301000 DIC 2025	705	110	705		SAN
20204010030040	1.20.20.40.010.030.21.000	Crediti da Aziende Socio-Sanitarie Territoriali della Regione	SAN	ELFATTURE	2025001287	18/11/2025	706100 OTT 2025	706	490	706		SAN

PROPRIETÀ

20204010030040	1.20.20.40.010.030.21.000	Crediti da Aziende Socio-Sanitarie Territoriali della Regione	SAN	ELFATTURE	2025001232	11/11/2025	706100 AGO/OTT 2025	705	755	705		SAN
20204010030040	1.20.20.40.010.030.21.000	Crediti da Aziende Socio-Sanitarie Territoriali della Regione	SAN	A1	2025001487	30/12/2025	301000 ott 2025	706	25	706		SAN
20204010030040	1.20.20.40.010.030.21.000	Crediti da Aziende Socio-Sanitarie Territoriali della Regione	SAN	A6	2025000332	7/4/2025	704100 2025	708	122	708		SAN
20204010030040	1.20.20.40.010.030.21.000	Crediti da Aziende Socio-Sanitarie Territoriali della Regione	SAN	ELFATTURE	2025000583	10/6/2025	706100 MAR MAG 2025	705	483	705		SAN
20204010030040	1.20.20.40.010.030.21.000	Crediti da Aziende Socio-Sanitarie Territoriali della Regione	SAN	ELFATTURE	2025001410	16/12/2025	706100 ott 2025	708	2,246	708		SAN
20204010030040	1.20.20.40.010.030.21.000	Crediti da Aziende Socio-Sanitarie Territoriali della Regione	SAN	ELFATTURE	2025001450	18/12/2025	706100 ott 2025	710	434	710		SAN
20204010030040	1.20.20.40.010.030.21.000	Crediti da Aziende Socio-Sanitarie Territoriali della Regione	SAN	ELFATTURE	2025001428	17/12/2025	706100 ott 2025	713	92	713		SAN
20204010030040	1.20.20.40.010.030.21.000	Crediti da Aziende Socio-Sanitarie Territoriali della Regione	SAN	ELFATTURE	2025000934	18/8/2025	706100 LUG 2025	713	655	713		SAN
20204010030040	1.20.20.40.010.030.21.000	Crediti da Aziende Socio-Sanitarie Territoriali della Regione	SAN	A1	2025001395	5/12/2025	301000 ott nov 2025	713	1,819	713		SAN
20204010030040	1.20.20.40.010.030.21.000	Crediti da Aziende Socio-Sanitarie Territoriali della Regione	SAN	A6	2025001520	31/12/2025	70111 AGO SET 2025	715	752	715		SAN
20204010030040	1.20.20.40.010.030.21.000	Crediti da Aziende Socio-Sanitarie Territoriali della Regione	SAN	ELFATTURE	2025001547	31/12/2025	706100 nov 2025	711	3,427	711		SAN
20204010030040	1.20.20.40.010.030.21.000	Crediti da Aziende Socio-Sanitarie Territoriali della Regione	SAN	A5	2025001338	26/11/2025	710100 nov 2025	701	1,242	701		SAN
20204010030040	1.20.20.40.010.030.21.000	Crediti da Aziende Socio-Sanitarie Territoriali della Regione	SAN	A6	2025001521	31/12/2025	70111 ago ott 2025	702	1,557	702		SAN
20204010030040	1.20.20.40.010.030.21.000	Crediti da Aziende Socio-Sanitarie Territoriali della Regione	SAN	A1	2025001371	1/12/2025	301000 nov 2025	702	147	702		SAN
20204010030020	1.20.20.40.010.030.11.000	Crediti da Agenzie Tutela Salute della Regione	SAN	ELFATTURE	2025000527	3/6/2025	ACCONTO MAGG TARIFF 2025-GIUGNO 2025	321	2	321		SAN
20204010030020	1.20.20.40.010.030.11.000	Crediti da Agenzie Tutela Salute della Regione	SAN	ELFATTURE	2025001217	3/11/2025	ACCONTO NPI 2025-NOVEMBRE 2025	321	2	321		SAN
20204010030020	1.20.20.40.010.030.11.000	Crediti da Agenzie Tutela Salute della Regione	SAN	ELFATTURE	2025000994	1/9/2025	ACCONTO DRG 2025-SETTEMBRE 2025	321	2	321		SAN
20204010030020	1.20.20.40.010.030.11.000	Crediti da Agenzie Tutela Salute della Regione	SAN	ELFATTURE	2025001389	4/12/2025	ACCONTO AMB 2025-DICEMBRE	321	2	321		SAN
20204010030020	1.20.20.40.010.030.11.000	Crediti da Agenzie Tutela Salute della Regione	SAN	ELFATTURE	2025001388	4/12/2025	ACCONTO MAGG TARIFF 2025-DICEMBRE	321	2	321		SAN
20204010030020	1.20.20.40.010.030.11.000	Crediti da Agenzie Tutela Salute della Regione	SAN	ELFATTURE	2025001311	25/11/2025	AMB SALDO ANNO 2024	321	2	321		SAN
20204010030020	1.20.20.40.010.030.11.000	Crediti da Agenzie Tutela Salute della Regione	SAN	ELFATTURE	2025000003	14/1/2025	ACCONTO DRG 2025-GENNAIO 2025	321	2	321		SAN
20204010030020	1.20.20.40.010.030.11.000	Crediti da Agenzie Tutela Salute della Regione	SAN	ELFATTURE	2025000868	1/8/2025	ACCONTO MAGG TARIFF 2025-AGOSTO 2025	321	2	321		SAN
20204010030020	1.20.20.40.010.030.11.000	Crediti da Agenzie Tutela Salute della Regione	SAN	ELFATTURE	2025000871	1/8/2025	ACCONTO FILEF 2025-AGOSTO 2025	321	2	321		SAN
20204010030020	1.20.20.40.010.030.11.000	Crediti da Agenzie Tutela Salute della Regione	SAN	ELFATTURE	2025000194	3/3/2025	ACCONTO AMB 2025-MARZO 2025	321	2	321		SAN
20204010030020	1.20.20.40.010.030.11.000	Crediti da Agenzie Tutela Salute della Regione	SAN	ELFATTURE	2025000195	3/3/2025	ACCONTO NPI 2025-MARZO 2025	321	2	321		SAN
20204010030020	1.20.20.40.010.030.11.000	Crediti da Agenzie Tutela Salute della Regione	SAN	ELFATTURE	2025001216	3/11/2025	ACCONTO AMB 2025-NOVEMBRE 2025	321	2	321		SAN
20204010030020	1.20.20.40.010.030.11.000	Crediti da Agenzie Tutela Salute della Regione	SAN	ELFATTURE	2025000727	2/7/2025	SALDO NPI ANNO 2024	321	2	321		SAN
20204010030020	1.20.20.40.010.030.11.000	Crediti da Agenzie Tutela Salute della Regione	SAN	ELFATTURE	2025000947	19/8/2025	SALDO SCREENING ANNO 2024	321	2	321		SAN
20204010030040	1.20.20.40.010.030.21.000	Crediti da Aziende Socio-Sanitarie Territoriali della Regione	SAN	A1	2025001496	31/12/2025	301000 dic 2025	719	1,405	719		SAN
20204010030040	1.20.20.40.010.030.21.000	Crediti da Aziende Socio-Sanitarie Territoriali della Regione	SAN	A5	2025001330	26/11/2025	710100 ago 2025	719	2,302	719		SAN
20204010030040	1.20.20.40.010.030.21.000	Crediti da Aziende Socio-Sanitarie Territoriali della Regione	SAN	ELFATTURE	2025001540	31/12/2025	706100 nov dic 2025	719	2,493	719		SAN
20204010030040	1.20.20.40.010.030.21.000	Crediti da Aziende Socio-Sanitarie Territoriali della Regione	SAN	A5	2025001479	30/12/2025	710100 ott 2025	725	4,602	725		SAN
20204010030040	1.20.20.40.010.030.21.000	Crediti da Aziende Socio-Sanitarie Territoriali della Regione	SAN	ELFATTURE	2025000921	14/8/2025	706100 lug 2025	725	2,023	725		SAN
20204010030040	1.20.20.40.010.030.21.000	Crediti da Aziende Socio-Sanitarie Territoriali della Regione	SAN	A6	2025000542	6/6/2025	704100 2025	725	1,587	725		SAN
20204010030040	1.20.20.40.010.030.21.000	Crediti da Aziende Socio-Sanitarie Territoriali della Regione	SAN	ELFATTURE	2025001406	15/12/2025	706100 OTT DIC 2025	725	3,083	725		SAN
20204010030040	1.20.20.40.010.030.21.000	Crediti da Aziende Socio-Sanitarie Territoriali della Regione	SAN	ELFATTURE	2025001101	16/10/2025	706100 giu 2025	725	2,012	725		SAN
20204010030040	1.20.20.40.010.030.21.000	Crediti da Aziende Socio-Sanitarie Territoriali della Regione	SAN	ELFATTURE	2025001102	16/10/2025	706100 LUG/SET 2025	725	6,687	725		SAN

PRESCRIBIA

20204010030040	1.20.20.40.010.030.21.000	Crediti da Aziende Socio-Sanitarie Territoriali della Regione	SAN	ELFATTURE	2025001529	31/12/2025	706100 DIC 2025	725	2,815	725		SAN
20204010030040	1.20.20.40.010.030.21.000	Crediti da Aziende Socio-Sanitarie Territoriali della Regione	SAN	ELFATTURE	2025001550	31/12/2025	706100 ott nov 2025	703	1,905	703		SAN
20204010030040	1.20.20.40.010.030.21.000	Crediti da Aziende Socio-Sanitarie Territoriali della Regione	SAN	ELFATTURE	2025000098	6/2/2025	706100 dic 2024 refertati 2025	705	97	705		SAN
20204010030040	1.20.20.40.010.030.21.000	Crediti da Aziende Socio-Sanitarie Territoriali della Regione	SAN	ELFATTURE	2025001405	15/12/2025	706100 ott nov 2025	705	461	705		SAN
20204010030040	1.20.20.40.010.030.21.000	Crediti da Aziende Socio-Sanitarie Territoriali della Regione	SAN	ELFATTURE	2025001559	31/12/2025	706100 NOV 2025	706	585	706		SAN
20204010030040	1.20.20.40.010.030.21.000	Crediti da Aziende Socio-Sanitarie Territoriali della Regione	SAN	ELFATTURE	2025001139	23/10/2025	706100 lug/set 2025	705	282	705		SAN
20204010030040	1.20.20.40.010.030.21.000	Crediti da Aziende Socio-Sanitarie Territoriali della Regione	SAN	A5	2025000981	28/8/2025	710100 luglio 2025	708	1,002	708		SAN
20204010030040	1.20.20.40.010.030.21.000	Crediti da Aziende Socio-Sanitarie Territoriali della Regione	SAN	ELFATTURE	2025001276	18/11/2025	706100 ago set 2025	710	564	710		SAN
20204010030040	1.20.20.40.010.030.21.000	Crediti da Aziende Socio-Sanitarie Territoriali della Regione	SAN	ELFATTURE	2025001427	17/12/2025	706100 nov 2025	713	3,219	713		SAN
20204010030040	1.20.20.40.010.030.21.000	Crediti da Aziende Socio-Sanitarie Territoriali della Regione	SAN	ELFATTURE	2025001156	24/10/2025	706100 ago 2025	713	207	713		SAN
20204010030040	1.20.20.40.010.030.21.000	Crediti da Aziende Socio-Sanitarie Territoriali della Regione	SAN	ELFATTURE	2025001275	17/11/2025	706100 lug set 2025	711	2,233	711		SAN
20204010030040	1.20.20.40.010.030.21.000	Crediti da Aziende Socio-Sanitarie Territoriali della Regione	SAN	A1	2025000570	9/6/2025	301000 MAG 2025	713	1,798	713		SAN
20204010030040	1.20.20.40.010.030.21.000	Crediti da Aziende Socio-Sanitarie Territoriali della Regione	SAN	A5	2025000441	30/4/2025	710100 febbraio 2025	701	2	701		SAN
20204010030040	1.20.20.40.010.030.21.000	Crediti da Aziende Socio-Sanitarie Territoriali della Regione	SAN	A6	2025001543	31/12/2025	70111 DIC 2025	702	497	702		SAN
20204010030040	1.20.20.40.010.030.21.000	Crediti da Aziende Socio-Sanitarie Territoriali della Regione	SAN	A6	2025001454	19/12/2025	704100 dic 2025	702	290	702		SAN
20204010030040	1.20.20.40.010.030.21.000	Crediti da Aziende Socio-Sanitarie Territoriali della Regione	SAN	ELFATTURE	2025001532	31/12/2025	706100 dic 2025	702	954	702		SAN
20204010030040	1.20.20.40.010.030.21.000	Crediti da Aziende Socio-Sanitarie Territoriali della Regione	SAN	A6	2025001519	31/12/2025	70111 AGO E OTT 2025	701	752	701		SAN
20204010030040	1.20.20.40.010.030.21.000	Crediti da Aziende Socio-Sanitarie Territoriali della Regione	SAN	NC_ELFATTURE	2025000117	13/2/2025	STORNO QUOTA INAIL FATTURA N.202400079	702	-25	702		SAN
20204010030040	1.20.20.40.010.030.21.000	Crediti da Aziende Socio-Sanitarie Territoriali della Regione	SAN	ELFATTURE	2025001286	18/11/2025	706100 OTT 2025	717	179	717		SAN
20204010030050	1.20.20.40.010.030.30.000	Crediti da IRCCS e Fondazioni di diritto pubblico della Regione	SAN	ELFATTURE	2025001464	24/12/2025	706100 set 2025	922	201	922		SAN
20204010030050	1.20.20.40.010.030.30.000	Crediti da IRCCS e Fondazioni di diritto pubblico della Regione	SAN	ELFATTURE	2025001440	18/12/2025	706100 SET 2025	924	1,722	924		SAN
20204010030050	1.20.20.40.010.030.30.000	Crediti da IRCCS e Fondazioni di diritto pubblico della Regione	SAN	A5	2025000166	28/2/2025	710100 set 2024 refertati feb 2025	925	463	925		SAN
20204010030050	1.20.20.40.010.030.30.000	Crediti da IRCCS e Fondazioni di diritto pubblico della Regione	SAN	ELFATTURE	2025001022	17/9/2025	704100 giu 2025	925	606	925		SAN
20204010030050	1.20.20.40.010.030.30.000	Crediti da IRCCS e Fondazioni di diritto pubblico della Regione	SAN	ELFATTURE	2025001556	31/12/2025	706100 SETT E DIC 2025	926	1,502	ASST DI MONZA - 716		SAN
20204010030050	1.20.20.40.010.030.30.000	Crediti da IRCCS e Fondazioni di diritto pubblico della Regione	SAN	A1	2025001512	31/12/2025	301000 DIC 2025	926	95	ASST DI MONZA - 716		SAN
20204010030020	1.20.20.40.010.030.11.000	Crediti da Agenzie Tutela Salute della Regione	SAN	ELFATTURE	2025000306	2/4/2025	ACCONTO DRG 2025-APRILE 2025	321	2	321		SAN
20204010030020	1.20.20.40.010.030.11.000	Crediti da Agenzie Tutela Salute della Regione	SAN	ELFATTURE	2025000308	2/4/2025	ACCONTO AMB 2025-APRILE 2025	321	2	321		SAN
20204010030020	1.20.20.40.010.030.11.000	Crediti da Agenzie Tutela Salute della Regione	SAN	ELFATTURE	2025000462	6/5/2025	ACCONTO FILEF 2025-MAGGIO 2025	321	2	321		SAN
20204010030020	1.20.20.40.010.030.11.000	Crediti da Agenzie Tutela Salute della Regione	SAN	ELFATTURE	2025000870	1/8/2025	ACCONTO NPI 2025-AGOSTO 2025	321	2	321		SAN
20204010030020	1.20.20.40.010.030.11.000	Crediti da Agenzie Tutela Salute della Regione	SAN	ELFATTURE	2025000452	2/5/2025	ACCONTO DRG 2025-MAGGIO 2025	321	2	321		SAN
20204010030020	1.20.20.40.010.030.11.000	Crediti da Agenzie Tutela Salute della Regione	SAN	ELFATTURE	2025001215	3/11/2025	ACCONTO MAGG TARIFF 2025-NOVEMBRE 2025	321	2	321		SAN
20204010030040	1.20.20.40.010.030.21.000	Crediti da Aziende Socio-Sanitarie Territoriali della Regione	SAN	A6	2025000990	28/8/2025	704100 giu 2025	718	698	718		SAN
20204010030040	1.20.20.40.010.030.21.000	Crediti da Aziende Socio-Sanitarie Territoriali della Regione	SAN	ELFATTURE	2025000706	30/6/2025	706100 lug 2024 refertati 2024	718	122	718		SAN
20204010030040	1.20.20.40.010.030.21.000	Crediti da Aziende Socio-Sanitarie Territoriali della Regione	SAN	ELFATTURE	2025001417	16/12/2025	706100 APR GIU 2025	719	1,515	719		SAN
20204010030040	1.20.20.40.010.030.21.000	Crediti da Aziende Socio-Sanitarie Territoriali della Regione	SAN	A2	2025001490	31/12/2025	708100 nov 2025	720	3,150	720		SAN
20204010030040	1.20.20.40.010.030.21.000	Crediti da Aziende Socio-Sanitarie Territoriali della Regione	SAN	ELFATTURE	2025001535	31/12/2025	706100 DOPO 15 DIC 2025	721	105	721		SAN
20204010030040	1.20.20.40.010.030.21.000	Crediti da Aziende Socio-Sanitarie Territoriali della Regione	SAN	A5	2025001190	31/10/2025	710100 mag 2025	721	218	721		SAN

PER SCOPI DI STUDIO

20204010030040	1.20.20.40.010.030.21.000	Crediti da Aziende Socio-Sanitarie Territoriali della Regione	SAN	ELFATTURE	2025001240	11/11/2025	706100 AGO/OTT 2025	721	2,897	721		SAN
20204010030040	1.20.20.40.010.030.21.000	Crediti da Aziende Socio-Sanitarie Territoriali della Regione	SAN	A1	2025001205	3/11/2025	301000 set 2025	724	149	724		SAN
20204010030040	1.20.20.40.010.030.21.000	Crediti da Aziende Socio-Sanitarie Territoriali della Regione	SAN	A1	2025000908	13/8/2025	301000 giug 2025	725	386	725		SAN
20204010030040	1.20.20.40.010.030.21.000	Crediti da Aziende Socio-Sanitarie Territoriali della Regione	SAN	ELFATTURE	2025000614	16/6/2025	706100 2023 refertati 2023	725	559	725		SAN
20204010030040	1.20.20.40.010.030.21.000	Crediti da Aziende Socio-Sanitarie Territoriali della Regione	SAN	A1	2025000081	4/2/2025	301000 dic 2024 refertate 2025	725	297	725		SAN
20204010030040	1.20.20.40.010.030.21.000	Crediti da Aziende Socio-Sanitarie Territoriali della Regione	SAN	ELFATTURE	2025001229	10/11/2025	706100 giugno 2025	725	144	725		SAN
20204010030040	1.20.20.40.010.030.21.000	Crediti da Aziende Socio-Sanitarie Territoriali della Regione	SAN	ELFATTURE	2025000766	18/7/2025	706100 LUG DIC 2024 refertati 2024	725	2,858	725		SAN
20204010030040	1.20.20.40.010.030.21.000	Crediti da Aziende Socio-Sanitarie Territoriali della Regione	SAN	ELFATTURE	2025001260	14/11/2025	706100 set 2025	704	137	704		SAN
20204010030040	1.20.20.40.010.030.21.000	Crediti da Aziende Socio-Sanitarie Territoriali della Regione	SAN	ELFATTURE	2025000239	24/3/2025	706100 gen feb 2025	705	1,046	705		SAN
20204010030040	1.20.20.40.010.030.21.000	Crediti da Aziende Socio-Sanitarie Territoriali della Regione	SAN	A1	2025001501	31/12/2025	301000 nov 2025	706	174	706		SAN
20204010030040	1.20.20.40.010.030.21.000	Crediti da Aziende Socio-Sanitarie Territoriali della Regione	SAN	A1	2025001089	6/10/2025	301000 ago set 2025	713	1,068	713		SAN
20204010030040	1.20.20.40.010.030.21.000	Crediti da Aziende Socio-Sanitarie Territoriali della Regione	SAN	ELFATTURE	2025001231	10/11/2025	706100 ago/ott 2025	713	6,232	713		SAN
20204010030040	1.20.20.40.010.030.21.000	Crediti da Aziende Socio-Sanitarie Territoriali della Regione	SAN	A1	2025001004	2/9/2025	301000 agosto 2025	713	841	713		SAN
20204010030040	1.20.20.40.010.030.21.000	Crediti da Aziende Socio-Sanitarie Territoriali della Regione	SAN	A5	2025001471	30/12/2025	710100 nov 2025	713	17	713		SAN
20204010030040	1.20.20.40.010.030.21.000	Crediti da Aziende Socio-Sanitarie Territoriali della Regione	SAN	ELFATTURE	2025001545	31/12/2025	706100 nov dic 2025	715	977	715		SAN
20204010030040	1.20.20.40.010.030.21.000	Crediti da Aziende Socio-Sanitarie Territoriali della Regione	SAN	A1	2025001522	31/12/2025	301000 NOV 2025	715	149	715		SAN
20204010030040	1.20.20.40.010.030.21.000	Crediti da Aziende Socio-Sanitarie Territoriali della Regione	SAN	A1	2025001498	31/12/2025	301000 lug nov 2025	715	929	715		SAN
20204010030040	1.20.20.40.010.030.21.000	Crediti da Aziende Socio-Sanitarie Territoriali della Regione	SAN	A1	2025001385	4/12/2025	301000 NOV 2025	701	1,021	701		SAN
20204010030040	1.20.20.40.010.030.21.000	Crediti da Aziende Socio-Sanitarie Territoriali della Regione	SAN	ELFATTURE	2025001576	31/12/2025	INDENNITA DE CURTIS-ANNO 2022	701	1,655	701		SAN
20204010030040	1.20.20.40.010.030.21.000	Crediti da Aziende Socio-Sanitarie Territoriali della Regione	SAN	A1	2025001503	31/12/2025	301000 DIC 2025	702	91	702		SAN
20204010030040	1.20.20.40.010.030.21.000	Crediti da Aziende Socio-Sanitarie Territoriali della Regione	SAN	ELFATTURE	2025001577	31/12/2025	INDENNITA DE CURTIS ANNO 2025	702	6,617	702		SAN
20204010030040	1.20.20.40.010.030.21.000	Crediti da Aziende Socio-Sanitarie Territoriali della Regione	SAN	A1	2025001506	31/12/2025	301000 dic 2025	702	270	702		SAN
20204010030040	1.20.20.40.010.030.21.000	Crediti da Aziende Socio-Sanitarie Territoriali della Regione	SAN	ELFATTURE	2025001283	18/11/2025	706100 SET OTT 2025	717	858	717		SAN
20204010030020	1.20.20.40.010.030.11.000	Crediti da Agenzie Tutela Salute della Regione	SAN	ELFATTURE	2025001223	5/11/2025	ACCONTO MALATTIE RARE QUOTA 2023 PROGETTO RR43	321	2	321		SAN
20204010030050	1.20.20.40.010.030.30.000	Crediti da IRCCS e Fondazioni di diritto pubblico della Regione	SAN	ELFATTURE	2025001094	9/10/2025	704100 ago 2025	925	606	925		SAN
20204010030050	1.20.20.40.010.030.30.000	Crediti da IRCCS e Fondazioni di diritto pubblico della Regione	SAN	ELFATTURE	2025001261	14/11/2025	706100 set ott 2025	925	2,114	925		SAN
20204010030050	1.20.20.40.010.030.30.000	Crediti da IRCCS e Fondazioni di diritto pubblico della Regione	SAN	A2	2025000744	4/7/2025	708100 mag 2025	926	1,022	ASST DI MONZA - 716		SAN
20204010030020	1.20.20.40.010.030.11.000	Crediti da Agenzie Tutela Salute della Regione	SAN	ELFATTURE	2025000529	3/6/2025	ACCONTO NPI 2025-GIUGNO 2025	321	2	321		SAN
20204010030020	1.20.20.40.010.030.11.000	Crediti da Agenzie Tutela Salute della Regione	SAN	ELFATTURE	2025001087	3/10/2025	ACCONTO FILEF 2025-OTTOBRE 2025	321	2	321		SAN
20204010030020	1.20.20.40.010.030.11.000	Crediti da Agenzie Tutela Salute della Regione	SAN	ELFATTURE	2025000997	1/9/2025	ACCONTO NPI 2025-SETTEMBRE 2025	321	2	321		SAN
20204010030020	1.20.20.40.010.030.11.000	Crediti da Agenzie Tutela Salute della Regione	SAN	ELFATTURE	2025001310	25/11/2025	STP DRG SALDO ANNO 2024	321	2	321		SAN
20204010030020	1.20.20.40.010.030.11.000	Crediti da Agenzie Tutela Salute della Regione	SAN	ELFATTURE	2025000005	14/1/2025	ACCONTO AMB 2025-GENNAIO 2025	321	2	321		SAN
20204010030020	1.20.20.40.010.030.11.000	Crediti da Agenzie Tutela Salute della Regione	SAN	ELFATTURE	2025000193	3/3/2025	ACCONTO MAGG TARIFF 2025-MARZO 2025	321	2	321		SAN
20204010030040	1.20.20.40.010.030.21.000	Crediti da Aziende Socio-Sanitarie Territoriali della Regione	SAN	A1	2025001401	10/12/2025	301000 nov 2025	719	1,693	719		SAN
20204010030040	1.20.20.40.010.030.21.000	Crediti da Aziende Socio-Sanitarie Territoriali della Regione	SAN	ELFATTURE	2025001534	31/12/2025	706100 nov dic 2025	721	258	721		SAN
20204010030040	1.20.20.40.010.030.21.000	Crediti da Aziende Socio-Sanitarie Territoriali della Regione	SAN	A1	2025000714	1/7/2025	301000 mag 2025	720	386	720		SAN
20204010030040	1.20.20.40.010.030.21.000	Crediti da Aziende Socio-Sanitarie Territoriali della Regione	SAN	ELFATTURE	2025001104	16/10/2025	706100 lug/set 2025	721	4,706	721		SAN

PRESCRIBIA

20204010030040	1.20.20.40.010.030.21.000	Crediti da Aziende Socio-Sanitarie Territoriali della Regione	SAN	A5	2025000517	29/5/2025	710100 apr 2025	725	258	725		SAN
20204010030040	1.20.20.40.010.030.21.000	Crediti da Aziende Socio-Sanitarie Territoriali della Regione	SAN	A1	2025001500	31/12/2025	301000 ott nov 2025	721	185	721		SAN
20204010030040	1.20.20.40.010.030.21.000	Crediti da Aziende Socio-Sanitarie Territoriali della Regione	SAN	A5	2025000862	31/7/2025	710100 mag 2025	725	9,741	725		SAN
20204010030040	1.20.20.40.010.030.21.000	Crediti da Aziende Socio-Sanitarie Territoriali della Regione	SAN	ELFATTURE	2025001483	30/12/2025	706100 nov 2025	725	209	725		SAN
20204010030040	1.20.20.40.010.030.21.000	Crediti da Aziende Socio-Sanitarie Territoriali della Regione	SAN	ELFATTURE	2025000920	14/8/2025	706100 MAG GIU 2025	725	1,536	725		SAN
20204010030040	1.20.20.40.010.030.21.000	Crediti da Aziende Socio-Sanitarie Territoriali della Regione	SAN	A2	2025001491	31/12/2025	708100 ott 2025	703	2,792	703		SAN
20204010030040	1.20.20.40.010.030.21.000	Crediti da Aziende Socio-Sanitarie Territoriali della Regione	SAN	A2	2025001373	1/12/2025	708100 ott 2025	703	650	703		SAN
20204010030040	1.20.20.40.010.030.21.000	Crediti da Aziende Socio-Sanitarie Territoriali della Regione	SAN	A1	2025001398	9/12/2025	301000 nov 2025	703	225	703		SAN
20204010030040	1.20.20.40.010.030.21.000	Crediti da Aziende Socio-Sanitarie Territoriali della Regione	SAN	A1	2025001212	3/11/2025	301000 set 2025	704	297	704		SAN
20204010030040	1.20.20.40.010.030.21.000	Crediti da Aziende Socio-Sanitarie Territoriali della Regione	SAN	ELFATTURE	2025001105	16/10/2025	706100 LUG-AGO 2025	705	433	705		SAN
20204010030040	1.20.20.40.010.030.21.000	Crediti da Aziende Socio-Sanitarie Territoriali della Regione	SAN	A1	2025001386	4/12/2025	301000 NOV 2025	705	660	705		SAN
20204010030040	1.20.20.40.010.030.21.000	Crediti da Aziende Socio-Sanitarie Territoriali della Regione	SAN	ELFATTURE	2025000809	23/7/2025	706100 apr 2025	708	559	708		SAN
20204010030040	1.20.20.40.010.030.21.000	Crediti da Aziende Socio-Sanitarie Territoriali della Regione	SAN	A5	2025001477	30/12/2025	710100 nov 2025	708	202	708		SAN
20204010030040	1.20.20.40.010.030.21.000	Crediti da Aziende Socio-Sanitarie Territoriali della Regione	SAN	A6	2025001544	31/12/2025	70111 DIC 2025	708	1,152	708		SAN
20204010030040	1.20.20.40.010.030.21.000	Crediti da Aziende Socio-Sanitarie Territoriali della Regione	SAN	A1	2025000347	8/4/2025	301000 gen 2025	708	29	708		SAN
20204010030040	1.20.20.40.010.030.21.000	Crediti da Aziende Socio-Sanitarie Territoriali della Regione	SAN	A6	2025001524	31/12/2025	70111 DIC 2025	710	152	710		SAN
20204010030040	1.20.20.40.010.030.21.000	Crediti da Aziende Socio-Sanitarie Territoriali della Regione	SAN	A5	2025001474	30/12/2025	710100 dic 2025	710	202	710		SAN
20204010030040	1.20.20.40.010.030.21.000	Crediti da Aziende Socio-Sanitarie Territoriali della Regione	SAN	ELFATTURE	2025001420	16/12/2025	706100 ott nov 2025	712	1,086	712		SAN
20204010030040	1.20.20.40.010.030.21.000	Crediti da Aziende Socio-Sanitarie Territoriali della Regione	SAN	ELFATTURE	2025001531	31/12/2025	706100 ott dic 2025	713	2,918	713		SAN
20204010030040	1.20.20.40.010.030.21.000	Crediti da Aziende Socio-Sanitarie Territoriali della Regione	SAN	ELFATTURE	2025001434	17/12/2025	706100 ott 2025	715	167	715		SAN
20204010030040	1.20.20.40.010.030.21.000	Crediti da Aziende Socio-Sanitarie Territoriali della Regione	SAN	A6	2025001541	31/12/2025	70111 dic 2025	701	202	701		SAN
20204010030040	1.20.20.40.010.030.21.000	Crediti da Aziende Socio-Sanitarie Territoriali della Regione	SAN	A1	2025001369	1/12/2025	301000 nov 2025	702	324	702		SAN
20204010030040	1.20.20.40.010.030.21.000	Crediti da Aziende Socio-Sanitarie Territoriali della Regione	SAN	A6	2025001505	31/12/2025	70111 set 2025	702	202	702		SAN
20204010030040	1.20.20.40.010.030.21.000	Crediti da Aziende Socio-Sanitarie Territoriali della Regione	SAN	A5	2025001484	30/12/2025	710100 nov 2025	702	211	702		SAN
20204010030050	1.20.20.40.010.030.30.000	Crediti da IRCCS e Fondazioni di diritto pubblico della Regione	SAN	ELFATTURE	2025001421	17/12/2025	706100 giu 2025	925	279	925		SAN
20204010030050	1.20.20.40.010.030.30.000	Crediti da IRCCS e Fondazioni di diritto pubblico della Regione	SAN	ELFATTURE	2025000792	22/7/2025	706100 lug 2025	925	1,650	925		SAN
20204010030020	1.20.20.40.010.030.11.000	Crediti da Agenzie Tutela Salute della Regione	SAN	ELFATTURE	2025000526	3/6/2025	ACCONTO DRG 2025-GIUGNO 2025	321	2	321		SAN
20204010030020	1.20.20.40.010.030.11.000	Crediti da Agenzie Tutela Salute della Regione	SAN	ELFATTURE	2025001086	3/10/2025	ACCONTO NPI 2025-OTTOBRE 2025	321	2	321		SAN
20204010030020	1.20.20.40.010.030.11.000	Crediti da Agenzie Tutela Salute della Regione	SAN	ELFATTURE	2025000307	2/4/2025	ACCONTO MAGG TARIFF 2025-APRILE 2025	321	2	321		SAN
20204010030020	1.20.20.40.010.030.11.000	Crediti da Agenzie Tutela Salute della Regione	SAN	ELFATTURE	2025000724	1/7/2025	ACCONTO AMB 2025-LUGLIO 2025	321	2	321		SAN
20204010030020	1.20.20.40.010.030.11.000	Crediti da Agenzie Tutela Salute della Regione	SAN	ELFATTURE	2025000461	6/5/2025	ACCONTO NPI 2025-MAGGIO 2025	321	2	321		SAN
20204010030020	1.20.20.40.010.030.11.000	Crediti da Agenzie Tutela Salute della Regione	SAN	ELFATTURE	2025000464	6/5/2025	ACCONTO AMB 2025-MAGGIO 2025	321	2	321		SAN
20204010030020	1.20.20.40.010.030.11.000	Crediti da Agenzie Tutela Salute della Regione	SAN	ELFATTURE	2025001309	25/11/2025	SALDO DRG ANNO 2024	321	2	321		SAN
20204010030020	1.20.20.40.010.030.11.000	Crediti da Agenzie Tutela Salute della Regione	SAN	ELFATTURE	2025001312	25/11/2025	STP AMB SALDO ANNO 2024	321	2	321		SAN
20204010030020	1.20.20.40.010.030.11.000	Crediti da Agenzie Tutela Salute della Regione	SAN	ELFATTURE	2025001167	28/10/2025	EMOCOMPONENTI SECONDO TRIMESTRE 2025	321	2	321		SAN
20204010030020	1.20.20.40.010.030.11.000	Crediti da Agenzie Tutela Salute della Regione	SAN	ELFATTURE	2025000651	27/6/2025	SALDO FILE-F ANNO 2024	321	2	321		SAN
20204010030020	1.20.20.40.010.030.11.000	Crediti da Agenzie Tutela Salute della Regione	SAN	ELFATTURE	2025000192	3/3/2025	ACCONTO DRG 2025-MARZO 2025	321	2	321		SAN

PRESCRIBIA

20204010030020	1.20.20.40.010.030.11.000	Crediti da Agenzie Tutela Salute della Regione	SAN	ELFATTURE	2025000196	3/3/2025	ACCONTO FILEF 2025-MARZO 2025	321	2	321		SAN
20204010030020	1.20.20.40.010.030.11.000	Crediti da Agenzie Tutela Salute della Regione	SAN	ELFATTURE	2025000006	14/1/2025	ACCONTO NPI 2025-GENNAIO 2025	321	2	321		SAN
20204010030020	1.20.20.40.010.030.11.000	Crediti da Agenzie Tutela Salute della Regione	SAN	ELFATTURE	2025001214	3/11/2025	ACCONTO DRG 2025-NOVEMBRE 2025	321	2	321		SAN
20204010030040	1.20.20.40.010.030.21.000	Crediti da Aziende Socio-Sanitarie Territoriali della Regione	SAN	A5	2025001195	31/10/2025	710100 ago set 2025	721	237	721		SAN
20204010030040	1.20.20.40.010.030.21.000	Crediti da Aziende Socio-Sanitarie Territoriali della Regione	SAN	ELFATTURE	2025001251	12/11/2025	706100 LUG/SET 2025	722	11,002	722		SAN
20204010030040	1.20.20.40.010.030.21.000	Crediti da Aziende Socio-Sanitarie Territoriali della Regione	SAN	ELFATTURE	2025001437	18/12/2025	706100 ott 2025	722	2,822	722		SAN
20204010030040	1.20.20.40.010.030.21.000	Crediti da Aziende Socio-Sanitarie Territoriali della Regione	SAN	ELFATTURE	2025000105	6/2/2025	706100 da ott 24 a gen 25-refertati 2025	725	3,103	725		SAN
20204010030040	1.20.20.40.010.030.21.000	Crediti da Aziende Socio-Sanitarie Territoriali della Regione	SAN	ELFATTURE	2025001413	16/12/2025	706100 ott nov 2025	703	217	703		SAN
20204010030040	1.20.20.40.010.030.21.000	Crediti da Aziende Socio-Sanitarie Territoriali della Regione	SAN	ELFATTURE	2025001551	31/12/2025	706100 OTT DIC 2025	703	748	703		SAN
20204010030040	1.20.20.40.010.030.21.000	Crediti da Aziende Socio-Sanitarie Territoriali della Regione	SAN	A1	2025001517	31/12/2025	301000 nov 2025	703	194	703		SAN
20204010030040	1.20.20.40.010.030.21.000	Crediti da Aziende Socio-Sanitarie Territoriali della Regione	SAN	ELFATTURE	2025000917	14/8/2025	706100 giu 2025	705	158	705		SAN
20204010030040	1.20.20.40.010.030.21.000	Crediti da Aziende Socio-Sanitarie Territoriali della Regione	SAN	ELFATTURE	2025000240	24/3/2025	706100 dic 2024 refertati 2025	705	94	705		SAN
20204010030040	1.20.20.40.010.030.21.000	Crediti da Aziende Socio-Sanitarie Territoriali della Regione	SAN	A5	2025001337	26/11/2025	710100 NOV 2025	706	9	706		SAN
20204010030040	1.20.20.40.010.030.21.000	Crediti da Aziende Socio-Sanitarie Territoriali della Regione	SAN	ELFATTURE	2025001138	23/10/2025	706100 giugno 2025	705	64	705		SAN
20204010030040	1.20.20.40.010.030.21.000	Crediti da Aziende Socio-Sanitarie Territoriali della Regione	SAN	ELFATTURE	2025001235	11/11/2025	706100 SET/OTT 2025	705	332	705		SAN
20204010030040	1.20.20.40.010.030.21.000	Crediti da Aziende Socio-Sanitarie Territoriali della Regione	SAN	ELFATTURE	2025000929	14/8/2025	706100 lug 2025	705	771	705		SAN
20204010030040	1.20.20.40.010.030.21.000	Crediti da Aziende Socio-Sanitarie Territoriali della Regione	SAN	ELFATTURE	2025001537	31/12/2025	706100 NOV DIC 2025	705	669	705		SAN
20204010030040	1.20.20.40.010.030.21.000	Crediti da Aziende Socio-Sanitarie Territoriali della Regione	SAN	A6	2025000558	7/6/2025	704100 2025	708	1,779	708		SAN
20204010030040	1.20.20.40.010.030.21.000	Crediti da Aziende Socio-Sanitarie Territoriali della Regione	SAN	A2	2025001488	31/12/2025	708100 ago 2025	710	3,102	710		SAN
20204010030040	1.20.20.40.010.030.21.000	Crediti da Aziende Socio-Sanitarie Territoriali della Regione	SAN	ELFATTURE	2025001548	31/12/2025	706100 NOV DIC 2025	712	305	712		SAN
20204010030040	1.20.20.40.010.030.21.000	Crediti da Aziende Socio-Sanitarie Territoriali della Regione	SAN	ELFATTURE	2025001578	31/12/2025	INDENNITA' DE CURTIS-2025	701	6,617	701		SAN
20204010030040	1.20.20.40.010.030.21.000	Crediti da Aziende Socio-Sanitarie Territoriali della Regione	SAN	ELFATTURE	2025001433	17/12/2025	706100 OTT DIC 2025	702	457	702		SAN
20204010030040	1.20.20.40.010.030.21.000	Crediti da Aziende Socio-Sanitarie Territoriali della Regione	SAN	Fattura da emettere	STIMA	30/9/2025	STIMA OBIETTIVI DOTT.SSA BETTAMIO al 2° TRIMESTRE 2025 C/ENTE	707	2,950	707		SAN
20204010030040	1.20.20.40.010.030.21.000	Crediti da Aziende Socio-Sanitarie Territoriali della Regione	SAN	Fattura da emettere	2026000008	19/1/2026	706100 gen 2026	721	51	721		SAN
20204010030040	1.20.20.40.010.030.21.000	Crediti da Aziende Socio-Sanitarie Territoriali della Regione	SAN	Fattura da emettere	2026000033	21/1/2026	70111 lug 2025 refertati 2025	710	135	710		SAN
20204010030040	1.20.20.40.010.030.21.000	Crediti da Aziende Socio-Sanitarie Territoriali della Regione	SAN	Fattura da emettere	2026000049	21/1/2026	70111 mar ago 2025	717	1,068	717		SAN
20204010030040	1.20.20.40.010.030.21.000	Crediti da Aziende Socio-Sanitarie Territoriali della Regione	SAN	Fattura da emettere	2026000012	20/1/2026	70111 lug dic 2025 refertati 2025	711	765	711		SAN
20204010030040	1.20.20.40.010.030.21.000	Crediti da Aziende Socio-Sanitarie Territoriali della Regione	SAN	Fattura da emettere	2026000034	21/1/2026	70111 MAG LUG 2025	711	3,165	711		SAN
20204010030040	1.20.20.40.010.030.21.000	Crediti da Aziende Socio-Sanitarie Territoriali della Regione	SAN	Fattura da emettere	2026000050	21/1/2026	70111 lug 2025 refertato 2025	711	180	711		SAN
20204010030040	1.20.20.40.010.030.21.000	Crediti da Aziende Socio-Sanitarie Territoriali della Regione	SAN	Fattura da emettere	2026000061	22/1/2026	70111 giu 2025	711	45	711		SAN
20204010030040	1.20.20.40.010.030.21.000	Crediti da Aziende Socio-Sanitarie Territoriali della Regione	SAN	Fattura da emettere	2026000042	21/1/2026	70111 lug nov 2025	713	850	713		SAN
20204010030040	1.20.20.40.010.030.21.000	Crediti da Aziende Socio-Sanitarie Territoriali della Regione	SAN	Fattura da emettere	2026000053	22/1/2026	70111 mar mag 2025	720	4,529	720		SAN
20204010030040	1.20.20.40.010.030.21.000	Crediti da Aziende Socio-Sanitarie Territoriali della Regione	SAN	Fattura da emettere	2026000028	20/1/2026	70111 2024-2025 refertati 2025	719	700	719		SAN
20204010030040	1.20.20.40.010.030.21.000	Crediti da Aziende Socio-Sanitarie Territoriali della Regione	SAN	Fattura da emettere	2026000059	22/1/2026	70111 2024-2025 refertati 2025	719	818	719		SAN
20204010030040	1.20.20.40.010.030.21.000	Crediti da Aziende Socio-Sanitarie Territoriali della Regione	SAN	Fattura da emettere	2026000004	13/1/2026	704100 set 2025	715	150	715		SAN
20204010030040	1.20.20.40.010.030.21.000	Crediti da Aziende Socio-Sanitarie Territoriali della Regione	SAN	Fattura da emettere	2026000015	20/1/2026	70111 nov 2025 refertati 2025	715	230	715		SAN
20204010030040	1.20.20.40.010.030.21.000	Crediti da Aziende Socio-Sanitarie Territoriali della Regione	SAN	Fattura da emettere	2026000038	21/1/2026	70111 MAG LUG 2025	715	2,554	715		SAN

PRESCRIBIA

20204010030040	1.20.20.40.010.030.21.000	Crediti da Aziende Socio-Sanitarie Territoriali della Regione	SAN	Fattura da emettere	2026000027	20/1/2026	70111 sett ott 2025 refertati 2025	709	956	709		SAN
20204010030040	1.20.20.40.010.030.21.000	Crediti da Aziende Socio-Sanitarie Territoriali della Regione	SAN	Fattura da emettere	2026000032	21/1/2026	70111 MAGGIUM 2025	709	237	709		SAN
20204010030040	1.20.20.40.010.030.21.000	Crediti da Aziende Socio-Sanitarie Territoriali della Regione	SAN	Fattura da emettere	2026000009	20/1/2026	70111 NOV 2025	725	200	725		SAN
20204010030040	1.20.20.40.010.030.21.000	Crediti da Aziende Socio-Sanitarie Territoriali della Regione	SAN	Fattura da emettere	2026000047	21/1/2026	70111 ago dic 2025 refertati 2025	727	150	727		SAN
20204010030040	1.20.20.40.010.030.21.000	Crediti da Aziende Socio-Sanitarie Territoriali della Regione	SAN	Fattura da emettere	2026000023	20/1/2026	70111 lug nov 2025 refertati 2025	703	995	703		SAN
20204010030040	1.20.20.40.010.030.21.000	Crediti da Aziende Socio-Sanitarie Territoriali della Regione	SAN	Fattura da emettere	2026000063	28/1/2026	storno totale ft 23 per sconto omesso	703	-995	703		SAN
20204010030040	1.20.20.40.010.030.21.000	Crediti da Aziende Socio-Sanitarie Territoriali della Regione	SAN	Fattura da emettere	2026000064	28/1/2026	70111 lug nov 2025 refertati 2025	703	900	703		SAN
20204010030040	1.20.20.40.010.030.21.000	Crediti da Aziende Socio-Sanitarie Territoriali della Regione	SAN	Fattura da emettere	2026000036	21/1/2026	70111 2024 E 2025 FINO A LUGLIO 2025	701	4,071	701		SAN
20204010030040	1.20.20.40.010.030.21.000	Crediti da Aziende Socio-Sanitarie Territoriali della Regione	SAN	Fattura da emettere	2026000062	22/1/2026	70111 LUG DIC 25 REFERTATI 2025	701	400	701		SAN
20204010030040	1.20.20.40.010.030.21.000	Crediti da Aziende Socio-Sanitarie Territoriali della Regione	SAN	Fattura da emettere	2026000025	20/1/2026	70111 ago set 2025	712	350	712		SAN
20204010030040	1.20.20.40.010.030.21.000	Crediti da Aziende Socio-Sanitarie Territoriali della Regione	SAN	Fattura da emettere	2026400001	21/1/2026	ACCESSI OTT DIC 2025	708	8,640	708		SAN
20204010030040	1.20.20.40.010.030.21.000	Crediti da Aziende Socio-Sanitarie Territoriali della Regione	SAN	Fattura da emettere	2026000048	21/1/2026	70111 giu 2025 referati 2025	708	951	708		SAN
20204010030040	1.20.20.40.010.030.21.000	Crediti da Aziende Socio-Sanitarie Territoriali della Regione	SAN	Fattura da emettere	2026000066	29/1/2026	70111 luglio 2025 refertati 2025	708	200	708		SAN
20204010030040	1.20.20.40.010.030.21.000	Crediti da Aziende Socio-Sanitarie Territoriali della Regione	SAN	Fattura da emettere	2026000018	20/1/2026	704100 lug 2025	705	450	705		SAN
20204010030040	1.20.20.40.010.030.21.000	Crediti da Aziende Socio-Sanitarie Territoriali della Regione	SAN	Fattura da emettere	2026000039	21/1/2026	704100 mar giu 2025	705	4,282	705		SAN
20204010030040	1.20.20.40.010.030.21.000	Crediti da Aziende Socio-Sanitarie Territoriali della Regione	SAN	Fattura da emettere	2026000022	20/1/2026	70111 set nov 2025 refertato 2025	718	152	718		SAN
20204010030040	1.20.20.40.010.030.21.000	Crediti da Aziende Socio-Sanitarie Territoriali della Regione	SAN	Fattura da emettere	2026000055	22/1/2026	706100 nov 2025 refertati 2025	718	94	718		SAN
20204010030040	1.20.20.40.010.030.21.000	Crediti da Aziende Socio-Sanitarie Territoriali della Regione	SAN	Fattura da emettere	2026000026	20/1/2026	70111 ago ott 25 refertati 2025	706	800	706		SAN
20204010030040	1.20.20.40.010.030.21.000	Crediti da Aziende Socio-Sanitarie Territoriali della Regione	SAN	Fattura da emettere	2026000010	20/1/2026	70111 lug/dic 2025 refertati 2025	702	585	702		SAN
20204010030040	1.20.20.40.010.030.21.000	Crediti da Aziende Socio-Sanitarie Territoriali della Regione	SAN	Fattura da emettere	2026000019	20/1/2026	704100 LUG 2025 REFERTAI 2025	702	45	702		SAN
20204010030040	1.20.20.40.010.030.21.000	Crediti da Aziende Socio-Sanitarie Territoriali della Regione	SAN	Fattura da emettere	2026000041	21/1/2026	70111 mag giu 2025	702	1,252	702		SAN
20204010030040	1.20.20.40.010.030.21.000	Crediti da Aziende Socio-Sanitarie Territoriali della Regione	SAN	Fattura da emettere	2026000056	22/1/2026	704100 lug 2025	702	135	702		SAN
20204010030040	1.20.20.40.010.030.21.000	Crediti da Aziende Socio-Sanitarie Territoriali della Regione	SAN	Fattura da emettere	2026000094	30/1/2026	70111 luglio 2025 refertati 2025	702	270	702		SAN
20204010030050	1.20.20.40.010.030.30.000	Crediti da IRCCS e Fondazioni di diritto pubblico della Regione	SAN	Fattura da emettere	2026000030	20/1/2026	706100 ott 2025 refertati 2025	922	255	922		SAN
20204010030050	1.20.20.40.010.030.30.000	Crediti da IRCCS e Fondazioni di diritto pubblico della Regione	SAN	Fattura da emettere	2026000031	20/1/2026	706100 set 2025	924	1,802	924		SAN
20204010030020	1.20.20.40.010.030.11.000	Crediti da Agenzie Tutela Salute della Regione	SAN	Fattura da emettere	STIMA	31/12/2025	SALDO MALATTIE RARE QUOTA 2023 PROGETTO RR43	321	40,739	321		SAN
20204010030040	1.20.20.40.010.030.21.000	Crediti da Aziende Socio-Sanitarie Territoriali della Regione	SAN	Fattura da emettere	2026000117	5/2/2026	704100 MAR 2025 REFERTATO 2025	722	50	722		SAN
20204010030040	1.20.20.40.010.030.21.000	Crediti da Aziende Socio-Sanitarie Territoriali della Regione	SAN	Fattura da emettere	2026000131	6/2/2026	706100 ott 2025 refertato 2025	713	2,336	713		SAN
20204010030040	1.20.20.40.010.030.21.000	Crediti da Aziende Socio-Sanitarie Territoriali della Regione	SAN	Fattura da emettere	2026000132	6/2/2026	706100 ott 2025 refertato 2025	713	92	713		SAN
20204010030040	1.20.20.40.010.030.21.000	Crediti da Aziende Socio-Sanitarie Territoriali della Regione	SAN	Fattura da emettere	2026000133	6/2/2026	706100 NOV 2025 REFERTATO 2025	720	1,075	720		SAN
20204010030040	1.20.20.40.010.030.21.000	Crediti da Aziende Socio-Sanitarie Territoriali della Regione	SAN	Fattura da emettere	2026000135	6/2/2026	706100 ott 2025 refertato 2025	719	207	719		SAN
20204010030040	1.20.20.40.010.030.21.000	Crediti da Aziende Socio-Sanitarie Territoriali della Regione	SAN	Fattura da emettere	2026000119	5/2/2026	704100 lug 2025 refertati 2025	726	50	726		SAN
20204010030040	1.20.20.40.010.030.21.000	Crediti da Aziende Socio-Sanitarie Territoriali della Regione	SAN	Fattura da emettere	2026000120	5/2/2026	715100 ott 2025 refertato 2025	715	200	715		SAN
20204010030040	1.20.20.40.010.030.21.000	Crediti da Aziende Socio-Sanitarie Territoriali della Regione	SAN	Fattura da emettere	2026000136	6/2/2026	706100 NOV 2025 REFERTATO 2025	725	259	725		SAN
20204010030040	1.20.20.40.010.030.21.000	Crediti da Aziende Socio-Sanitarie Territoriali della Regione	SAN	Fattura da emettere	2026000134	6/2/2026	706100 ott 2025 refertato 2025	718	64	718		SAN
20204010030040	1.20.20.40.010.030.21.000	Crediti da Aziende Socio-Sanitarie Territoriali della Regione	SAN	Fattura da emettere	2026000138	6/2/2026	706100 NOV 2025 REFERTATO 2025	702	186	702		SAN
20204010030050	1.20.20.40.010.030.30.000	Crediti da IRCCS e Fondazioni di diritto pubblico della Regione	SAN	Fattura da emettere	2026000097	30/1/2026	715 richiesta 2025 refertato 2025	925	100	925		SAN

FACSIMILE

20204010030050	1.20.20.40.010.030.30.000	Crediti da IRCCS e Fondazioni di diritto pubblico della Regione	SAN	Fattura da emettere	2026000137	6/2/2026	706100 NOV 2025 REFERTATO 2025	925	152	925		SAN
20204010030040	1.20.20.40.010.030.21.000	Crediti da Aziende Socio-Sanitarie Territoriali della Regione	SAN	Fattura da emettere	2026400004	11/2/2026	CONSULENZA SPINA BIFIDA 2025 BUZZI	703	400	703		SAN
20204010030040	1.20.20.40.010.030.21.000	Crediti da Aziende Socio-Sanitarie Territoriali della Regione	SAN	Fattura da emettere	2026400005	11/2/2026	INTERVENTI NEUROCHIRURGIA ANNO 2025 BUZZI	703	4,980	703		SAN
20204010030050	1.20.20.40.010.030.30.000	Crediti da IRCCS e Fondazioni di diritto pubblico della Regione	SAN	Fattura da emettere	2026400002	9/2/2026	consul neurorad -EEG-IV° TRIM 2025	922	9,770	922		SAN
20204010030040	1.20.20.40.010.030.21.000	Crediti da Aziende Socio-Sanitarie Territoriali della Regione	SAN	Fattura da emettere	2026000126	5/2/2026	704100 lug 2025 refertato 2025	720	150	720		SAN
20204010030040	1.20.20.40.010.030.21.000	Crediti da Aziende Socio-Sanitarie Territoriali della Regione	SAN	Fattura da emettere	STIMA	30/9/2025	STIMA OBIETTIVI DOTT.SSA BETTAMIO al 2° TRIMESTRE 2025 C/DIPENDENTE	707	1,264	707		SAN
20204010030020	1.20.20.40.010.030.11.000	Crediti da Agenzie Tutela Salute della Regione	SAN	Fattura da emettere	STIMA	31/12/2025	AMBULATORIALE E TAMPONE	321	81,475	321		SAN
20204010030020	1.20.20.40.010.030.11.000	Crediti da Agenzie Tutela Salute della Regione	SAN	Fattura da emettere	STIMA	31/12/2025	DRG	321	1,064,792	321		SAN
20204010030020	1.20.20.40.010.030.11.000	Crediti da Agenzie Tutela Salute della Regione	SAN	Fattura da emettere	STIMA	31/12/2025	FILE F E DOPPIO CANALE	321	15,120,399	321		SAN
20204010030020	1.20.20.40.010.030.11.000	Crediti da Agenzie Tutela Salute della Regione	SAN	Fattura da emettere	STIMA	31/12/2025	NPI	321	104,393	321		SAN
20204010030020	1.20.20.40.010.030.11.000	Crediti da Agenzie Tutela Salute della Regione	SAN	Fattura da emettere	STIMA	31/12/2025	Rimborsi per cessione di sangue ed emocomponenti verso ATS/ASST/Fondazioni della Regione nel circuito SRC	324	0	324		SAN
20204010030020	1.20.20.40.010.030.11.000	Crediti da Agenzie Tutela Salute della Regione	SAN	Fattura da emettere	STIMA	31/12/2025	Val. Legge7	321	513,025	321		SAN
20204010030020	1.20.20.40.010.030.11.000	Crediti da Agenzie Tutela Salute della Regione	SAN	Fattura da emettere	STIMA	31/12/2025	FDR SCREENING 2025	321	97	321		SAN
20204010030020	1.20.20.40.010.030.11.000	Crediti da Agenzie Tutela Salute della Regione	SAN	Fattura da emettere	STIMA	31/12/2025	Quota mobilità attiva extraregionale assegnata a Regione Lombardia nell'ambito del riparto del Fondo Sanitario Indistinto 2025 – Tabella C	321	5,863,600	321		SAN
20204010030020	1.20.20.40.010.030.11.000	Crediti da Agenzie Tutela Salute della Regione	SAN	Fattura da emettere	STIMA	31/12/2025	ex tipologia 16	321	101	321		SAN
20204010030040	1.20.20.40.010.030.21.000	Crediti da Aziende Socio-Sanitarie Territoriali della Regione	SAN	Fattura da emettere	STIMA	31/12/2025	SALDO ANNI PRECEDENTI	701	71	701		SAN

R.S.C.R.I.B.A.

CONTO NI	CONTO NI OLD	DESCRIZIONE VOCE BILANCIO NI	SEZIONE BILANCIO	TIPO DOCUMENTO	NUMERO DOCUMENTO	DATA DOCUMENTO (GG/MM/AAAA)	OGGETTO / DESCRIZIONE DOCUMENTO	SOGGETTO CLIENTE	IMPORTO AL 31 12 2025	AZIENDA DI ORIGINE	NOTE	FONTE: SEZIONALE DI CE DI RIFERIMENTO
70501060040000	3.40.50.10.060.021.00.000	Debiti verso Aziende Socio-Sanitarie Territoriali della Regione	SAN	Fatture	E2 201800000046	12/2/2018	VISITA FISC. AGO 2017	712	69	712		SAN
70501060040000	3.40.50.10.060.021.00.000	Debiti verso Aziende Socio-Sanitarie Territoriali della Regione	SAN	Fatture	107/C	31/3/1998	ACCESSI DICEMBRE 1997 DR. GENDERINI-VISITA SPECILIASTICA	703	77	AZIENDA OSPEDALIERA SACCO		SAN
70501060040000	3.40.50.10.060.021.00.000	Debiti verso Aziende Socio-Sanitarie Territoriali della Regione	SAN	Fatture	DRXC15000000076	23/2/2015	ESAMI LAB EFFETTUATI DA NS PAZIENTI C/OBUZZI	707	189	ISTITUTI CLINICI DI PERFEZIONAMENTO		SAN
70501060050000	3.40.50.10.060.030.00.000	Debiti verso Irccs e Fondazioni di diritto pubblico della Regione	SAN	Fatture	447	4/10/2016	CONSULENZA 2016	922	542	922		SAN
70501060050000	3.40.50.10.060.030.00.000	Debiti verso Irccs e Fondazioni di diritto pubblico della Regione	SAN	Fatture	370	7/8/2019	CONS.SANIT.	922	1,262	922		SAN
70501060040000	3.40.50.10.060.021.00.000	Debiti verso Aziende Socio-Sanitarie Territoriali della Regione	SAN	Fatture	50-2023000124	8/7/2023	PIANO ORGANIZZATIVO INCARICHI DIRETTORI DI DIPARTIMENTO INTERAZIENDALE DEL IB. INT. N. 682 DEL 22/03/2023_QUOTA DR.SSA CANEVINI	702	6,615	702		SAN
70501060020000	3.40.50.10.060.011.00.000	Debiti verso Agenzie Tutela Salute della Regione	SAN	Fatture	310	23/7/2014	ASL MILANO- RIC. PATWAY FILIPPINI-RF150MEMO: 1 ACC - COMPENSATO(RF116)	321	9,302	ASL CITTA DI MILANO		SAN
70501060040000	3.40.50.10.060.021.00.000	Debiti verso Aziende Socio-Sanitarie Territoriali della Regione	SAN	Fatture	71/c	28/2/1998	PRESTAZIONI AMBULATORIALI 1998	703	105	AZIENDA OSPEDALIERA SACCO		SAN
70501060040000	3.40.50.10.060.021.00.000	Debiti verso Aziende Socio-Sanitarie Territoriali della Regione	SAN	Fatture	DRXC12000000251	29/6/2012	ESAMI-APRILE 2012	707	148	ISTITUTI CLINICI DI PERFEZIONAMENTO		SAN
70501060040000	3.40.50.10.060.021.00.000	Debiti verso Aziende Socio-Sanitarie Territoriali della Regione	SAN	Fatture	11010095	31/12/2018	VISITA MEDICO-LEGALE COLLEGIALE	702	155	702		SAN
70501060040000	3.40.50.10.060.021.00.000	Debiti verso Aziende Socio-Sanitarie Territoriali della Regione	SAN	Fatture	576	17/12/2012	ESAMI DI LABORATORIO MESE OTTOBRE 2012	707	357	ISTITUTI CLINICI DI PERFEZIONAMENTO		SAN
70501060040000	3.40.50.10.060.021.00.000	Debiti verso Aziende Socio-Sanitarie Territoriali della Regione	SAN	Fatture	129/C	31/3/1998	PRESTAZIONI AMBULATORIA MARZO 1998	703	414	AZIENDA OSPEDALIERA SACCO		SAN
70501060020000	3.40.50.10.060.011.00.000	Debiti verso Agenzie Tutela Salute della Regione	SAN	Fatture	4230-1148	27/9/2023	installazione MILANO - VIA CELORIA 11 - Verifica PERIODICA del 10/07/2023 - Matricola M1784222/13 - ASCENSORI E MONTACARICHI	321	609	321		SAN
70501060020000	3.40.50.10.060.011.00.000	Debiti verso Agenzie Tutela Salute della Regione	SAN	Altro	2558-1085	22/7/2022	Installazione MILANO - VIA CELORIA 11 - Verifica STRAORDINARIA del 07/10/2021 - Matricola M1/61821 - ASCENSORI E MONTACARICHI	321	693	321		SAN
70501060050000	3.40.50.10.060.030.00.000	Debiti verso Irccs e Fondazioni di diritto pubblico della Regione	SAN	Fatture	272	23/5/2016	CONSULENZE CARDIOLOGICHE APRILE 2016	922	1,907	922		SAN
70501060040000	3.40.50.10.060.021.00.000	Debiti verso Aziende Socio-Sanitarie Territoriali della Regione	SAN	Fatture	6FE/2017/85	13/2/2017	VISITE FISCALI 2016	708	3,008	708		SAN
70501060020000	3.40.50.10.060.011.00.000	Debiti verso Agenzie Tutela Salute della Regione	SAN	Fatture	6801-1028	20/12/2021	RIMBORSO COMPETENZE STIPENDIALI PERSONALE COMANDATO APRILE-GIUGNO	321	3,026	321		SAN
70501060040000	3.40.50.10.060.021.00.000	Debiti verso Aziende Socio-Sanitarie Territoriali della Regione	SAN	Fatture	2.02107E+11	14/12/2021	COMANDO AVV. MARIA CONCETTA MORABITO	708	3,227	708		SAN
70501060020000	3.40.50.10.060.011.00.000	Debiti verso Agenzie Tutela Salute della Regione	SAN	Fatture	2471-1028	28/5/2021	RIMB.COMP.STIP.PERS.COMANDO DE GIUSEPPE ALDA GEN-MAR 21	321	8,512	321		SAN
70501060040000	3.40.50.10.060.021.00.000	Debiti verso Aziende Socio-Sanitarie Territoriali della Regione	SAN	Fatture	A 201900000481	28/1/2019	PROG.RR165-QUOTA CO-FINANZ. REGIONE LOMBARDIA	701	12,002	701		SAN
70501060040000	3.40.50.10.060.021.00.000	Debiti verso Aziende Socio-Sanitarie Territoriali della Regione	SAN	Fatture	103/4505	6/12/2016	FTB - RATA PROGETTO KENNEDY RR25	703	15,002	703		SAN
70501060040000	3.40.50.10.060.021.00.000	Debiti verso Aziende Socio-Sanitarie Territoriali della Regione	SAN	Note di credito	50-2023000165	20/9/2023	TORNO PARZIALE FT N. 2023000124 DEL 07/07/2023_PIANO ORGANIZZATIVO INCARICHI DIRETTORI DI DIPARTIMENTO INTERAZIENDALE ...	702	-1,654	702		SAN
70501060050000	3.40.50.10.060.030.00.000	Debiti verso Irccs e Fondazioni di diritto pubblico della Regione	SAN	Fatture	435	4/10/2016	ESAMI MAGGIO 2016	922	23,858	922		SAN
70501060050000	3.40.50.10.060.030.00.000	Debiti verso Irccs e Fondazioni di diritto pubblico della Regione	RIC	Fatture	EREL 24	22/2/2023	BANDO PER IL FINANZIAMENTO DI PROGETTI DI RETE II EDIZIONE - FRRB- CARE4NEURORARE CP220/2018 - UN APPROCCIO MULTIOMICO	925	70,337	925		RIC
70501060040000	3.40.50.10.060.021.00.000	Debiti verso Aziende Socio-Sanitarie Territoriali della Regione	SAN	Fatture	'20230401177	31/12/2023	RIFUSIONE CONTRIBUTI DR. SCHIEPPATI DICEMBRE 2023	705	525	705		SAN
70501060040000	3.40.50.10.060.021.00.000	Debiti verso Aziende Socio-Sanitarie Territoriali della Regione	SAN	Fatture	'20240400092	6/2/2024	RIFUSIONE CONTRIBUTI DR. SCHIEPPATI DAL 01 AL 14 GENNAIO 2024 + OBIETTIVI ANNO 2023	705	9,959	705		SAN
70501060050000	3.40.50.10.060.030.00.000	Debiti verso Irccs e Fondazioni di diritto pubblico della Regione	SAN	Fatture	'EREL 55	13/3/2024	RCR-2022-23682285 RETE RIN 2022 - Neuroimaging Network	925	13,555	925		SAN
70501060050000	3.40.50.10.060.030.00.000	Debiti verso Irccs e Fondazioni di diritto pubblico della Regione	SAN	Fatture	'EREL 54	13/3/2024	PARTNER PROG. RA105	925	154,511	925		SAN
70501060040000	3.40.50.10.060.021.00.000	Debiti verso Aziende Socio-Sanitarie Territoriali della Regione	SAN	Fatture	MK - 2025 - 310	24/1/2025	PN/CONS.SAN.X SPERIMENTAZIONI CARDIOLOGICHE 3 TRIMESTRE 2024	701	72	701		SAN
70501060050000	3.40.50.10.060.030.00.000	Debiti verso Irccs e Fondazioni di diritto pubblico della Regione	RIC	Fattura da ricevere	STIMA	31/12/2024	PROGETTO PB-0155-FRRB- CARE4NEURORARE (CP2_20/2018) - UN APPROCCIO MULTIOMICO INTEGRATO PER I PAZIENTI CON MALATTIE	925	3,331	925		RIC
70501060040000	3.40.50.10.060.021.00.000	Debiti verso Aziende Socio-Sanitarie Territoriali della Regione	SAN	Fattura da ricevere	STIMA	31/12/2021	SC_STIMA OBIETTIVI 2019 D.SSA FICARELLI	702	1,054	702		SAN
70501060040000	3.40.50.10.060.021.00.000	Debiti verso Aziende Socio-Sanitarie Territoriali della Regione	SAN	Fattura da ricevere	STIMA	31/12/2021	SC_STIMA OBIETTIVI 2018 D.SSA FICARELLI	702	8,428	702		SAN
70501060040000	3.40.50.10.060.021.00.000	Debiti verso Aziende Socio-Sanitarie Territoriali della Regione	SAN	Fattura da ricevere	STIMA	31/12/2018	OBTV 2018 DR CORDONE COMANDO	705	7,750	705		SAN
70501060050000	3.40.50.10.060.030.00.000	Debiti verso Irccs e Fondazioni di diritto pubblico della Regione	SAN	Fattura da ricevere	STIMA	31/12/2022	EMO 2018-fattura 301 del 17/07/2018	922	250	922		SAN
70501060050000	3.40.50.10.060.030.00.000	Debiti verso Irccs e Fondazioni di diritto pubblico della Regione	SAN	Fattura da ricevere	STIMA	31/12/2024	saldo fat anni precedenti	922	-132	922		SAN
70501060050000	3.40.50.10.060.030.00.000	Debiti verso Irccs e Fondazioni di diritto pubblico della Regione	SAN	Fattura da ricevere	STIMA	31/12/2023	saldo fattura n.9182 da pagare	922	5,272	922		SAN

DELIBERA

70501060050000	3.40.50.10.060.030.00.000	Debiti verso Irccs e Fondazioni di diritto pubblico della Regione	SAN	Fattura da ricevere	STIMA	31/12/2022	costi tamponi 2022	925	167,341	925		SAN
70501060050000	3.40.50.10.060.030.00.000	Debiti verso Irccs e Fondazioni di diritto pubblico della Regione	SAN	BST_ELFATT	8944	7/11/2025	SPIROMETRIA SEMPLICE - ATTIVITA' DI SETTEMBRE 2025	922	21,775	922		SAN
70501060040000	3.40.50.10.060.021.00.000	Debiti verso Aziende Socio-Sanitarie Territoriali della Regione	SAN	BST_ELFATT	MK 202500002573	19/12/2025	PN/CONS.SAN.X SPERINTAZIONI CARDIOLOGICHE 3 TRIMESTRE 2025 ATTI 2014_0444_0012 ALL.:17	701	72	701		SAN
70501060050000	3.40.50.10.060.030.00.000	Debiti verso Irccs e Fondazioni di diritto pubblico della Regione	SAN	BST_ELFATT	9838	3/12/2025	ISTOPATOLOGICO APPARATO GENITALE MASCHILE	922	23,327	922		SAN
70501060040000	3.40.50.10.060.021.00.000	Debiti verso Aziende Socio-Sanitarie Territoriali della Regione	SAN	BST_ELFATT	202508000067	11/12/2025	2.CESSIONE EMODERIVATI VENITAL 5gr - FLACONI n. 456 BOLLA n. 2256705375 del 02/10/2025 OTTOBRE 2025	708	75,291	708		SAN
70501060040000	3.40.50.10.060.021.00.000	Debiti verso Aziende Socio-Sanitarie Territoriali della Regione	SAN	BST_ELFATT	A 2025000003388	21/11/2025	2025-08-CON 030923-IRCCS ISTITUTO NEUROLOGICO CARLO BESTA	701	196	701		SAN
70501060040000	3.40.50.10.060.021.00.000	Debiti verso Aziende Socio-Sanitarie Territoriali della Regione	SAN	BST_ELFATT	2-1447	5/12/2025	PRESTAZIONI DI MEDICINA NUCLEARE_OTTOBRE 2025	702	9,123	702		SAN
70501060040000	3.40.50.10.060.021.00.000	Debiti verso Aziende Socio-Sanitarie Territoriali della Regione	SAN	BST_ELFATT	MK 202500002375	3/12/2025	MG/CONS.SAN. AMBULATORIO CARDIOLOGICO NOVEMBRE 2025 ATTI 2014_0444_0009	701	9,610	701		SAN
70501060040000	3.40.50.10.060.021.00.000	Debiti verso Aziende Socio-Sanitarie Territoriali della Regione	SAN	BST_ELFATT	MK 202500002585	19/12/2025	MG/CONS.SAN.X SPERIMENTAZ. CARDIOLOGICHE III TRIMESTRE 2025 ATTI 2014_0444_0012 ALL.49	701	72	701		SAN
70501060040000	3.40.50.10.060.021.00.000	Debiti verso Aziende Socio-Sanitarie Territoriali della Regione	SAN	BST_ELFATT	MK 202500002589	19/12/2025	MG/CONS.SAN.X SPERIMENTAZ. CARDIOLOGICHE III TRIMESTRE 2025 ATTI 2014_0444_0012 ALL.58	701	72	701		SAN
70501060040000	3.40.50.10.060.021.00.000	Debiti verso Aziende Socio-Sanitarie Territoriali della Regione	SAN	BST_ELFATT	MK 202500002593	19/12/2025	MG/CONS.SAN.X SPERIMENTAZ. CARDIOLOGICHE III TRIMESTRE 2025 ATTI 2014_0444_0012 ALL.59	701	218	701		SAN
70501060040000	3.40.50.10.060.021.00.000	Debiti verso Aziende Socio-Sanitarie Territoriali della Regione	SAN	BST_ELFATT	MK 202500000650	17/3/2025	PN/CONS.SAN.DI CARDIOLOGIA X SPERIMENTAZIONI 4 TRIMESTRE 24 ATTI 2014_0444_0012 ALL.32	701	218	701		SAN
70501060040000	3.40.50.10.060.021.00.000	Debiti verso Aziende Socio-Sanitarie Territoriali della Regione	SAN	BST_ELFATT	MK 202500002327	26/11/2025	MG/CONS.SAN.MONITORAGGIO CARDIOLOGICO MAGGIO 2025 ATTI 2014_0444_0009	701	562	701		SAN
70501060040000	3.40.50.10.060.021.00.000	Debiti verso Aziende Socio-Sanitarie Territoriali della Regione	SAN	BST_ELFATT	MK 202500001662	18/8/2025	PN/CONS.SAN.X SPERIMENTAZIONI CARDIOLOGICHE 2 TRIMESTRE 2025 ATTI 2014_0444_0012 ALL.:67	701	36	701		SAN
70501060050000	3.40.50.10.060.030.00.000	Debiti verso Irccs e Fondazioni di diritto pubblico della Regione	SAN	BST_ELFATT	9924	5/12/2025	ESAMI VARI DI LABORATORIO - ATTIVITA' DI OTTOBRE 2025	922	43,188	922		SAN
70501060040000	3.40.50.10.060.021.00.000	Debiti verso Aziende Socio-Sanitarie Territoriali della Regione	SAN	BST_ELFATT	MK 202500002578	19/12/2025	MG/CONS.SAN.X SPERIMENTAZ. CARDIOLOGICHE III TRIMESTRE 2025 ATTI 2014_0444_0012 ALL.:32	701	182	701		SAN
70501060050000	3.40.50.10.060.030.00.000	Debiti verso Irccs e Fondazioni di diritto pubblico della Regione	SAN	BST_ELFATT	COEL 432	10/6/2025	CONVENZIONE PER EFFETTUAZIONE DI ESAMI DI LABORATORIO	925	12,756	925		SAN
70501060040000	3.40.50.10.060.021.00.000	Debiti verso Aziende Socio-Sanitarie Territoriali della Regione	SAN	BST_ELFATT	MK 202500001059	15/5/2025	PN/CONS.SAN.X SPERIMENTAZIONI CARDIOLOGICHE 1 TRIMESTRE 2025 ATTI 2014_0444_0012 ALL.65	701	36	701		SAN
70501060040000	3.40.50.10.060.021.00.000	Debiti verso Aziende Socio-Sanitarie Territoriali della Regione	SAN	BST_ELFATT	MK 202500001043	14/5/2025	PN/CONS.SAN.DI CARDIOLOGIA X SPERIMENTAZIONI 1 TRIMESTRE 25 ATTI 2014_0444_0012 ALL.19	701	182	701		SAN
70501060040000	3.40.50.10.060.021.00.000	Debiti verso Aziende Socio-Sanitarie Territoriali della Regione	SAN	BST_ELFATT	MK 202500000656	17/3/2025	PN/CONS.SAN.DI CARDIOLOGIA X SPERIMENTAZIONI 4 TRIMESTRE 24 ATTI 2014_0444_0012 ALL.:49	701	110	701		SAN
70501060040000	3.40.50.10.060.021.00.000	Debiti verso Aziende Socio-Sanitarie Territoriali della Regione	SAN	BST_ELFATT	MK 202500000653	17/3/2025	PN/CONS.SAN.DI CARDIOLOGIA X SPERIMENTAZIONI 4 TRIMESTRE 24 ATTI 2014_0444_0012 ALL.:45	701	1,046	701		SAN
70501060040000	3.40.50.10.060.021.00.000	Debiti verso Aziende Socio-Sanitarie Territoriali della Regione	SAN	BST_ELFATT	MK 202500000649	17/3/2025	PN/CONS.SAN.DI CARDIOLOGIA X SPERIMENTAZIONI 4 TRIMESTRE 24 ATTI 2014_0444_0012 ALL.28	701	218	701		SAN
70501060040000	3.40.50.10.060.021.00.000	Debiti verso Aziende Socio-Sanitarie Territoriali della Regione	SAN	BST_ELFATT	MK 202500001049	14/5/2025	PN/CONS.SAN X SPERIMENTAZIONI CARDIOLOGICHE 1 TRIMESTRE 25 ATTI 2014_0444_0012 ALL.47	701	182	701		SAN
70501060040000	3.40.50.10.060.021.00.000	Debiti verso Aziende Socio-Sanitarie Territoriali della Regione	SAN	BST_ELFATT	A 202500001725	10/6/2025	2025-03-ENT 030923-IRCCS ISTITUTO NEUROLOGICO CARLO BESTA	701	515	701		SAN
70501060050000	3.40.50.10.060.030.00.000	Debiti verso Irccs e Fondazioni di diritto pubblico della Regione	SAN	BST_ELFATT	10588	22/12/2025	ESAMI VARI DI LABORATORIO - ATTIVITA' DI NOVEMBRE 2025	922	29,822	922		SAN
70501060040000	3.40.50.10.060.021.00.000	Debiti verso Aziende Socio-Sanitarie Territoriali della Regione	SAN	BST_ELFATT	MK 202500000651	17/3/2025	PN/CONS.SAN.DI CARDIOLOGIA X SPERIMENTAZIONI 4 TRIMESTRE 24 ATTI 2014_0444_0012 ALL.:44	701	72	701		SAN
70501060040000	3.40.50.10.060.021.00.000	Debiti verso Aziende Socio-Sanitarie Territoriali della Regione	SAN	BST_ELFATT	A 202500003765	15/12/2025	2025-09-ENT 030923-IRCCS ISTITUTO NEUROLOGICO CARLO BESTA	701	1,207	701		SAN
70501060040000	3.40.50.10.060.021.00.000	Debiti verso Aziende Socio-Sanitarie Territoriali della Regione	SAN	BST_ELFATT	MK 202500001044	14/5/2025	PN/CONS.SAN.DI CARDIOLOGIA X SPERIMENTAZIONI 1 TRIMESTRE 25 ATTI 2014_0444_0012 ALL.20	701	36	701		SAN
70501060040000	3.40.50.10.060.021.00.000	Debiti verso Aziende Socio-Sanitarie Territoriali della Regione	SAN	BST_ELFATT	MK 202500002595	19/12/2025	PN/PREST.SAN.X SPERIMENTAZIONI CARDIOLOGICHE 3 TRIMESTRE 25 ATTI 2014_0444_0012 ALL.:72	701	72	701		SAN
70501060040000	3.40.50.10.060.021.00.000	Debiti verso Aziende Socio-Sanitarie Territoriali della Regione	SAN	BST_ELFATT	A 202500002656	30/9/2025	2025-06-CON 030923-IRCCS ISTITUTO NEUROLOGICO CARLO BESTA	701	258	701		SAN
70501060040000	3.40.50.10.060.021.00.000	Debiti verso Aziende Socio-Sanitarie Territoriali della Regione	SAN	BST_ELFATT	103/795	7/11/2025	ACCESSI IN CONVENZIONE LP MEDICI VARI - III TRIM 2025	703	708	703		SAN
70501060040000	3.40.50.10.060.021.00.000	Debiti verso Aziende Socio-Sanitarie Territoriali della Regione	SAN	BST_ELFATT	MK 202500002577	19/12/2025	MG/CONS.SAN.X SPERIMENTAZ. CARDIOLOGICHE III TRIMESTRE 2025 ATTI 2014_0444_0012 ALL.:28	701	72	701		SAN
70501060040000	3.40.50.10.060.021.00.000	Debiti verso Aziende Socio-Sanitarie Territoriali della Regione	SAN	BST_ELFATT	MK 202500002231	14/11/2025	MG/CONS.SAN. AMBULATORIO CARDIOLOGICO OTTOBRE 2025 ATTI 2014_0444_0009	701	11,167	701		SAN
70501060040000	3.40.50.10.060.021.00.000	Debiti verso Aziende Socio-Sanitarie Territoriali della Regione	SAN	BST_ELFATT	MK 202500000661	17/3/2025	PN/CONS.SAN.DI CARDIOLOGIA X SPERIMENTAZIONI 4 TRIMESTRE 24 ATTI 2014_0444_0012 ALL.57	701	146	701		SAN
70501060040000	3.40.50.10.060.021.00.000	Debiti verso Aziende Socio-Sanitarie Territoriali della Regione	SAN	BST_ELFATT	MK 202500002582	19/12/2025	MG/CONS.SAN.X SPERIMENTAZ. CARDIOLOGICHE III TRIMESTRE 2025 ATTI 2014_0444_0012 ALL.:47	701	182	701		SAN
70501060050000	3.40.50.10.060.030.00.000	Debiti verso Irccs e Fondazioni di diritto pubblico della Regione	SAN	BST_ELFATT	202513001087	14/10/2025	PRESTAZIONI SANITARIE SETTEMBRE 2025	924	112	924		SAN
70501060040000	3.40.50.10.060.021.00.000	Debiti verso Aziende Socio-Sanitarie Territoriali della Regione	SAN	BST_ELFATT	MK 202500002594	19/12/2025	PN/PREST.SAN.X SPERIMENTAZIONI CARDIOLOGICHE 3 TRIMESTRE 25 ATTI 2014_0444_0012 ALL.:67	701	36	701		SAN

PROPOSTA DI DELIBERA

70501060040000	3.40.50.10.060.021.00.000	Debiti verso Aziende Socio-Sanitarie Territoriali della Regione	SAN	BST_ELFATT	'103/878	24/11/2025	PO BUZZI: ESECUZIONE DI ESAMI DI BMME - III TRIM 2025	703	11,964	703		SAN
70501060040000	3.40.50.10.060.021.00.000	Debiti verso Aziende Socio-Sanitarie Territoriali della Regione	SAN	BST_ELFATT	'A 202500003097	20/10/2025	2025-07-ENT030923-IRCCS ISTITUTO NEUROLOGICO CARLO BESTA	701	1,081	701		SAN
70501060050000	3.40.50.10.060.030.00.000	Debiti verso Irccs e Fondazioni di diritto pubblico della Regione	SAN	BST_ELFATT	'COEL521	21/7/2025	CONVENZIONE PER EFFETTUAZIONE DI ESAMI DI LABORATORIO	925	7,846	925		SAN
70501060040000	3.40.50.10.060.021.00.000	Debiti verso Aziende Socio-Sanitarie Territoriali della Regione	SAN	BST_ELFATT	'MK 202500002590	19/12/2025	PN/PREST.SAN.X SPERIMENTAZIONI CARDIOLOGICHE 3 TRIMESTRE 25 ATTI 2014_0444_0012 ALL.:65	701	72	701		SAN
70501060050000	3.40.50.10.060.030.00.000	Debiti verso Irccs e Fondazioni di diritto pubblico della Regione	SAN	BST_ELFATT	'CVEL463	17/12/2025	CONVENZIONE PER PRESTAZIONI SANITARIE VARIE	925	347	925		SAN
70501060040000	3.40.50.10.060.021.00.000	Debiti verso Aziende Socio-Sanitarie Territoriali della Regione	SAN	BST_ELFATT	'MK 202500000662	17/3/2025	PN/CONS.SAN.DI CARDIOLOGIA X SPERIMENTAZIONI 4 TRIMESTRE 24 ATTI 2014_0444_0012 ALL.:61	701	938	701		SAN
70501060040000	3.40.50.10.060.021.00.000	Debiti verso Aziende Socio-Sanitarie Territoriali della Regione	SAN	BST_VARIE	'LETTERA ADDEBITO N.03/2025	29/5/2025	RR38-SALDO 30% CONTRIBUTO PERLA	721	41,700	721		SAN
70501060050000	3.40.50.10.060.030.00.000	Debiti verso Irccs e Fondazioni di diritto pubblico della Regione	SAN	BST_ELFATT	'COEL431	10/6/2025	CONVENZIONE PER EFFETUAZIONE DI ESAMI DI LABORATORIO	925	9,661	925		SAN
70501060040000	3.40.50.10.060.021.00.000	Debiti verso Aziende Socio-Sanitarie Territoriali della Regione	SAN	BST_ELFATT	'MK 202500002576	19/12/2025	PN/CONS.SAN.X SPERIMENTAZIONI CARDIOLOGICHE 3 TRIMESTRE 2025 ATTI 2014_0444_0012 ALL.:20	701	36	701		SAN
70501060040000	3.40.50.10.060.021.00.000	Debiti verso Aziende Socio-Sanitarie Territoriali della Regione	SAN	BST_ELFATT	'A 202500003449	21/11/2025	2025-08-ENT030923-IRCCS ISTITUTO NEUROLOGICO CARLO BESTA	701	296	701		SAN
70501060040000	3.40.50.10.060.021.00.000	Debiti verso Aziende Socio-Sanitarie Territoriali della Regione	SAN	BST_ELFATT	'MK 202500002588	19/12/2025	PN/PREST.SAN.X SPERIMENTAZIONI CARDIOLOGICHE 3 TRIMESTRE 25 ATTI 2014_0444_0012 ALL.:64	701	254	701		SAN
70501060040000	3.40.50.10.060.021.00.000	Debiti verso Aziende Socio-Sanitarie Territoriali della Regione	SAN	BST_ELFATT	'202508000070	17/12/2025	2.CESSIONE EMODERIVATI VENITAL5gr - FLACONI n. 456 BOLLA n. 2256706082 del 04/11/2025 NOVEMBRE 2025	708	75,290	708		SAN
70501060040000	3.40.50.10.060.021.00.000	Debiti verso Aziende Socio-Sanitarie Territoriali della Regione	SAN	BST_ELFATT	'MK 202500002587	19/12/2025	MG/CONS.SAN.X SPERIMENTAZ. CARDIOLOGICHE III TRIMESTRE 2025 ATTI 2014_0444_0012 ALL.:56	701	146	701		SAN
70501060050000	3.40.50.10.060.030.00.000	Debiti verso Irccs e Fondazioni di diritto pubblico della Regione	SAN	BST_NC_ELFATT	'NCCOEL607	27/10/2025	CONVENZIONE PER EFFETTUAZIONE DI ESAMI DI LABORATORIO	925	-61	925		SAN
70501060040000	3.40.50.10.060.021.00.000	Debiti verso Aziende Socio-Sanitarie Territoriali della Regione	SAN	BST_ELFATT	'MK 202500001048	14/5/2025	PN/CONS.SAN.X SPERIMENTAZIONI CARDIOLOGICHE 1 TRIMESTRE 25 ATTI 2014_0444_0012 ALL.:46	701	72	701		SAN
70501060050000	3.40.50.10.060.030.00.000	Debiti verso Irccs e Fondazioni di diritto pubblico della Regione	SAN	BST_NC_ELFATT	'NCCOEL605	27/10/2025	CONVENZIONE PER EFFETTUAZIONE DI ESAMI DI LABORATORIO	925	-115	925		SAN
70501060040000	3.40.50.10.060.021.00.000	Debiti verso Aziende Socio-Sanitarie Territoriali della Regione	SAN	BST_ELFATT	'MK 202500000648	17/3/2025	PN/CONS.SAN.DI CARDIOLOGIA X SPERIMENTAZIONI 4 TRIMESTRE 24 ATTI 2014_0444_0012 ALL.:20	701	36	701		SAN
70501060040000	3.40.50.10.060.021.00.000	Debiti verso Aziende Socio-Sanitarie Territoriali della Regione	SAN	BST_ELFATT	'MK 202500002572	19/12/2025	PN/CONS.SAN.X SPERIMENTAZIONI CARDIOLOGICHE 3 TRIMESTRE 2025 ATTI 2014_0444_0012 ALL.:13	701	36	701		SAN
70501060040000	3.40.50.10.060.021.00.000	Debiti verso Aziende Socio-Sanitarie Territoriali della Regione	SAN	BST_ELFATT	'MK 202500002575	19/12/2025	PN/CONS.SAN.X SPERIMENTAZIONI CARDIOLOGICHE 3 TRIMESTRE 2025 ATTI 2014_0444_0012 ALL.:19	701	182	701		SAN
70501060040000	3.40.50.10.060.021.00.000	Debiti verso Aziende Socio-Sanitarie Territoriali della Regione	SAN	BST_ELFATT	'MK 202500001046	14/5/2025	PN/CONS.SAN.DI CARDIOLOGIA X SPERIMENTAZIONI 1 TRIMESTRE 25 ATTI 2014_0444_0012 ALL.:29	701	110	701		SAN
70501060050000	3.40.50.10.060.030.00.000	Debiti verso Irccs e Fondazioni di diritto pubblico della Regione	SAN	BST_ELFATT	'8727	3/11/2025	CONSULENZE UROLOGICHE III TRIM. 2025 DR.A TESONE MESE DI LUGLIO2025	922	227	922		SAN
70501060040000	3.40.50.10.060.021.00.000	Debiti verso Aziende Socio-Sanitarie Territoriali della Regione	SAN	BST_ELFATT	'MK 202500000645	17/3/2025	PN/CONS.SAN.DI CARDIOLOGIA X SPERIMENTAZIONI 4 TRIMESTRE 24 ATTI 2014_0444_0012 ALL.:14	701	434	701		SAN
70501060040000	3.40.50.10.060.021.00.000	Debiti verso Aziende Socio-Sanitarie Territoriali della Regione	SAN	BST_ELFATT	'MK 202500002586	19/12/2025	PN/PREST.SAN.X SPERIMENTAZIONI CARDIOLOGICHE 3 TRIMESTRE 25 ATTI 2014_0444_0012 ALL.:63	701	470	701		SAN
70501060050000	3.40.50.10.060.030.00.000	Debiti verso Irccs e Fondazioni di diritto pubblico della Regione	SAN	BST_ELFATT	'CVEL409	12/11/2025	CONVENZIONE PER PRESTAZIONI SPECIALISTICHE VARIE	925	589	925		SAN
70501060040000	3.40.50.10.060.021.00.000	Debiti verso Aziende Socio-Sanitarie Territoriali della Regione	SAN	BST_ELFATT	'MK 202500002584	19/12/2025	PN/CONS.SAN.X SPERIMENTAZIONI CARDIOLOGICHE 3 TRIMESTRE 2025 ATTI 2014_0444_0012 ALL.:60	701	72	701		SAN
70501060040000	3.40.50.10.060.021.00.000	Debiti verso Aziende Socio-Sanitarie Territoriali della Regione	SAN	BST_ELFATT	'202508000071	17/12/2025	2.CESSIONE EMODERIVATI ALBITAL 10gr N. FLACONI 84 BOLLA n. 2256705991del 03/11/2025 NOVEMBRE 2025	708	1,441	708		SAN
70501060040000	3.40.50.10.060.021.00.000	Debiti verso Aziende Socio-Sanitarie Territoriali della Regione	SAN	BST_ELFATT	'2-1470	11/12/2025	PRESTAZIONI DI MEDICINA NUCLEARE_MAGGIO 2025	702	11,824	702		SAN
70501060040000	3.40.50.10.060.021.00.000	Debiti verso Aziende Socio-Sanitarie Territoriali della Regione	SAN	BST_ELFATT	'MK 202500002520	16/12/2025	MG/CONS. NON SAN.DI FARMACOLOGIA DICEMBRE 2025 ATTI 2014_0444_0024	701	1,600	701		SAN
70501060040000	3.40.50.10.060.021.00.000	Debiti verso Aziende Socio-Sanitarie Territoriali della Regione	SAN	BST_ELFATT	'A 202500003713	15/12/2025	2025-09-CON030923-IRCCS ISTITUTO NEUROLOGICO CARLO BESTA	701	81	701		SAN
70501060040000	3.40.50.10.060.021.00.000	Debiti verso Aziende Socio-Sanitarie Territoriali della Regione	SAN	BST_VARIE	'LETTERA ADDEBITO	31/12/2024	RR38-SALDO 30% CONTRIBUTO PERLA	715	12,300	715		SAN
70501060040000	3.40.50.10.060.021.00.000	Debiti verso Aziende Socio-Sanitarie Territoriali della Regione	SAN	BST_ELFATT	'A 202500003041	20/10/2025	2025-07-CON030923-IRCCS ISTITUTO NEUROLOGICO CARLO BESTA	701	81	701		SAN
70501060050000	3.40.50.10.060.030.00.000	Debiti verso Irccs e Fondazioni di diritto pubblico della Regione	SAN	BST_NC_ELFATT	'COEL595	18/9/2025	CONVENZIONE PER L'ESECUZIONE DI ESAMI DI LABORATORIO	925	11,119	925		SAN
70501060050000	3.40.50.10.060.030.00.000	Debiti verso Irccs e Fondazioni di diritto pubblico della Regione	SAN	BST_ELFATT	'251/I	11/6/2015	CONSULTO IN REGIME AMBULATORIALE	922	162	922		SAN
70501060040000	3.40.50.10.060.021.00.000	Debiti verso Aziende Socio-Sanitarie Territoriali della Regione	SAN	BST_ELFATT	'MK 202500000655	17/3/2025	PN/CONS.SAN.DI CARDIOLOGIA X SPERIMENTAZIONI 4 TRIMESTRE 24 ATTI 2014_0444_0012 ALL.:47	701	182	701		SAN
70501060040000	3.40.50.10.060.021.00.000	Debiti verso Aziende Socio-Sanitarie Territoriali della Regione	SAN	BST_ELFATT	'25FE/2025/458	9/12/2025	PRESTAZIONI SETTEMBRE 2025	718	6,212	718		SAN
70501060040000	3.40.50.10.060.021.00.000	Debiti verso Aziende Socio-Sanitarie Territoriali della Regione	SAN	BST_ELFATT	'MK 202500001051	14/5/2025	PN/CONS.SAN.X SPERIMENTAZIONI CARDIOLOGICHE 1 TRIMESTRE 2025 ATTI 2014_0444_0012 ALL.:51	701	72	701		SAN
70501060050000	3.40.50.10.060.030.00.000	Debiti verso Irccs e Fondazioni di diritto pubblico della Regione	SAN	BST_ELFATT	'411	15/1/2025	CORSO DI FORMAZIONE BLSD PRESSO I.N.T. - ANNO 2024	922	6,402	922		SAN

PROPRIETÀ

70501060040000	3.40.50.10.060.021.00.000	Debiti verso Aziende Socio-Sanitarie Territoriali della Regione	SAN	BST_ELFATT	'MK 202500000654	17/3/2025	PN/CONS.SAN.DI CARDIOLOGIA X SPERIMENTAZIONI 4 TRIMESTRE 24 ATTI 2014_0444_0012 ALL.: 46	701	36	701		SAN
70501060040000	3.40.50.10.060.021.00.000	Debiti verso Aziende Socio-Sanitarie Territoriali della Regione	SAN	BST_ELFATT	'MK 202500001101	16/5/2025	PN/CONS.SAN.X SPERIMENTAZIONI CARDIOLOGICHE 1 TRIMESTRE 2025 ATTI 2014_0444_0012 ALL. 53	701	1,274	701		SAN
70501060040000	3.40.50.10.060.021.00.000	Debiti verso Aziende Socio-Sanitarie Territoriali della Regione	SAN	BST_ELFATT	103/836	13/11/2025	ESAMI DI LABORATORIO III TRIMESTRE 2025	703	187	703		SAN
70501060040000	3.40.50.10.060.021.00.000	Debiti verso Aziende Socio-Sanitarie Territoriali della Regione	SAN	BST_ELFATT	'MK 202500002581	19/12/2025	MG/CONS.SAN.X SPERIMENTAZ. CARDIOLOGICHE III TRIMESTRE 2025 ATTI 2014_0444_0012 ALL.: 46	701	72	701		SAN
70501060040000	3.40.50.10.060.021.00.000	Debiti verso Aziende Socio-Sanitarie Territoriali della Regione	SAN	BST_ELFATT	'MK 202500000664	17/3/2025	PN/CONS.SAN.DI CARDIOLOGIA PED..X SPER.SPRYNKLE 4 TRIM.2024 ATTI 2014_0444_002 ALL.: 27	701	4,010	701		SAN
70501060040000	3.40.50.10.060.021.00.000	Debiti verso Aziende Socio-Sanitarie Territoriali della Regione	SAN	BST_ELFATT	'103/826	13/11/2025	III TRIM.2025 / MEDICI VARI	703	454	703		SAN
70501060040000	3.40.50.10.060.021.00.000	Debiti verso Aziende Socio-Sanitarie Territoriali della Regione	SAN	BST_ELFATT	'MK 202500000657	17/3/2025	PN/CONS.SAN.DI CARDIOLOGIA X SPERIMENTAZIONI 4 TRIMESTRE 24 ATTI 2014_0444_0012 ALL.: 51	701	326	701		SAN
70501060040000	3.40.50.10.060.021.00.000	Debiti verso Aziende Socio-Sanitarie Territoriali della Regione	SAN	BST_ELFATT	'MK 202500000646	17/3/2025	PN/CONS.SAN.DI CARDIOLOGIA X SPERIMENTAZIONI 4 TRIMESTRE 24 ATTI 2014_0444_0012 ALL. 17	701	36	701		SAN
70501060040000	3.40.50.10.060.021.00.000	Debiti verso Aziende Socio-Sanitarie Territoriali della Regione	SAN	BST_ELFATT	'A 202500001665	10/6/2025	2025-03-CON 030923-IRCCS ISTITUTO NEUROLOGICO CARLO BESTA	701	81	701		SAN
70501060050000	3.40.50.10.060.030.00.000	Debiti verso Irccs e Fondazioni di diritto pubblico della Regione	SAN	BST_NC_ELFATT	'NCCOEL 606	27/10/2025	CONVENZIONE PER EFFETUAZIONE DI ESAMI DI LABORATORIO	925	-17	925		SAN
70501060040000	3.40.50.10.060.021.00.000	Debiti verso Aziende Socio-Sanitarie Territoriali della Regione	SAN	BST_ELFATT	'MK 202500001079	16/5/2025	PN/CONS.SAN.X SPERIMENTAZIONE SPRINKLE _ 1 TRIMESTRE 2025 ATTI 2014_0444_0012 ALL. 23	701	1,142	701		SAN
70501060040000	3.40.50.10.060.021.00.000	Debiti verso Aziende Socio-Sanitarie Territoriali della Regione	SAN	BST_ELFATT	'103/888	25/11/2025	CONSULENZE INFETTIVOL. 10/25 DR. DEDIVITIIS/DR.PISCAGLIA	703	1,149	703		SAN
70501060050000	3.40.50.10.060.030.00.000	Debiti verso Irccs e Fondazioni di diritto pubblico della Regione	SAN	BST_ELFATT	'CVEL 465	17/12/2025	CONVENZIONE PER PRESTAZIONI SANITARIE VARIE	925	347	925		SAN
70501060040000	3.40.50.10.060.021.00.000	Debiti verso Aziende Socio-Sanitarie Territoriali della Regione	SAN	BST_ELFATT	'2-1360	21/11/2025	PRESTAZIONI DI MEDICINA NUCLEARE_SETTEMBRE 2025	702	9,123	702		SAN
70501060040000	3.40.50.10.060.021.00.000	Debiti verso Aziende Socio-Sanitarie Territoriali della Regione	SAN	BST_ELFATT	'MK 202500001047	14/5/2025	PN/CONS.SAN X SPERIMENTAZIONI CARDIOLOGICHE 1 TRIMESTRE 25 ATTI 2014_0444_0012 ALL. 44	701	36	701		SAN
70501060040000	3.40.50.10.060.021.00.000	Debiti verso Aziende Socio-Sanitarie Territoriali della Regione	SAN	BST_ELFATT	'MK 202500001097	16/5/2025	PN/CONS.SAN.X SPERIMENTAZIONI CARDIOLOGICHE 1 TRIMESTRE 2025 ATTI 2014_0444_0012 ALL. 32	701	182	701		SAN
70501060040000	3.40.50.10.060.021.00.000	Debiti verso Aziende Socio-Sanitarie Territoriali della Regione	SAN	BST_ELFATT	'MK 202500000658	17/3/2025	PN/CONS.SAN.DI CARDIOLOGIA X SPERIMENTAZIONI 4 TRIMESTRE 24 ATTI 2014_0444_0012 ALL.: 54	701	434	701		SAN
70501060040000	3.40.50.10.060.021.00.000	Debiti verso Aziende Socio-Sanitarie Territoriali della Regione	SAN	BST_ELFATT	'MK 202500000663	17/3/2025	PN/CONS.SAN.DI CARDIOLOGIA X SPERIMENTAZIONI 4 TRIMESTRE 24 ATTI 2014_0444_0012 ALL. 62	701	72	701		SAN
70501060040000	3.40.50.10.060.021.00.000	Debiti verso Aziende Socio-Sanitarie Territoriali della Regione	SAN	BST_ELFATT	'MK 202500000647	17/3/2025	PN/CONS.SAN.DI CARDIOLOGIA X SPERIMENTAZIONI 4 TRIMESTRE 24 ATTI 2014_0444_0012 ALL.: 19	701	72	701		SAN
70501060050000	3.40.50.10.060.030.00.000	Debiti verso Irccs e Fondazioni di diritto pubblico della Regione	SAN	BST_ELFATT	'COEL 594	18/9/2025	CONVENZIONE PER L'EFFETTUAZIONE DI ESAMI DI LABORATORIO	925	13,127	925		SAN
70501060040000	3.40.50.10.060.021.00.000	Debiti verso Aziende Socio-Sanitarie Territoriali della Regione	SAN	BST_ELFATT	'A 202500002716	30/9/2025	2025-06-ENT 030923-IRCCS ISTITUTO NEUROLOGICO CARLO BESTA	701	654	701		SAN
70501060040000	3.40.50.10.060.021.00.000	Debiti verso Aziende Socio-Sanitarie Territoriali della Regione	SAN	BST_ELFATT	'MK 202500002591	19/12/2025	PN/PREST.SAN.X SPERIMENTAZIONI CARDIOLOGICHE 3 TRIMESTRE 25 ATTI 2014_0444_0012 ALL.: 66	701	36	701		SAN
70501060050000	3.40.50.10.060.030.00.000	Debiti verso Irccs e Fondazioni di diritto pubblico della Regione	SAN	BST_ELFATT	'8732	3/11/2025	CONSULENZE IN CONVENZIONE EFFETTUATE NEL III TRIMESTRE 2025 CONSULENZE ONCOLOGICHE MESE DI LUGLIO 2025 DR.SSA	922	12,633	922		SAN
70501060040000	3.40.50.10.060.021.00.000	Debiti verso Aziende Socio-Sanitarie Territoriali della Regione	SAN	BST_ELFATT	'MK 202500000659	17/3/2025	PN/CONS.SAN.DI CARDIOLOGIA X SPERIMENTAZIONI 4 TRIMESTRE 24 ATTI 2014_0444_0012 ALL.: 56	701	72	701		SAN
70501060040000	3.40.50.10.060.021.00.000	Debiti verso Aziende Socio-Sanitarie Territoriali della Regione	SAN	BST_ELFATT	'MK 202500002597	19/12/2025	PN/PREST.SAN. STUDIO CLINICO SPRUNKLE 3 TRIMESTRE 2025 ATTI 2014_0444_0012 ALL.: 23	701	590	701		SAN
70501060040000	3.40.50.10.060.021.00.000	Debiti verso Aziende Socio-Sanitarie Territoriali della Regione	SAN	Fattura da ricevere	STIMA	31/12/2025	RIMBORSO UTENZE DA GENNAIO A MARZO 2025	707	4,200	707		SAN
70501060040000	3.40.50.10.060.021.00.000	Debiti verso Aziende Socio-Sanitarie Territoriali della Regione	SAN	Fattura da ricevere	STIMA	31/12/2025	Stima cessione emoderivati 4 trim 2025	724	1,310	724		SAN
70501060050000	3.40.50.10.060.030.00.000	Debiti verso Irccs e Fondazioni di diritto pubblico della Regione	SAN	Fattura	726	29/1/2026	EMO CESSIONI DIC 2025 (Sangue)	922	17,882	922		SAN
70501060050000	3.40.50.10.060.030.00.000	Debiti verso Irccs e Fondazioni di diritto pubblico della Regione	SAN	Fattura da ricevere	STIMA	31/12/2025	STIMA	922	130,000	922		SAN
70501060050000	3.40.50.10.060.030.00.000	Debiti verso Irccs e Fondazioni di diritto pubblico della Regione	SAN	Fattura da ricevere	STIMA	30/6/2025	STIMA RIMBORSO 50 % SPESE AFFITTO I SEM. 2025	922	130,000	922		SAN
70501060050000	3.40.50.10.060.030.00.000	Debiti verso Irccs e Fondazioni di diritto pubblico della Regione	RIC	Fattura da ricevere	STIMA	31/12/2025	RIMBROSO CANONE MANUTENZIONE ANNO 2024 MALDI ULTRAFLEXETREME	922	14,356	922		RIC
70501060050000	3.40.50.10.060.030.00.000	Debiti verso Irccs e Fondazioni di diritto pubblico della Regione	RIC	Fattura da ricevere	STIMA	31/12/2025	RIMBORSO CANONE MANUTENZIONE ANNO 2025 MALDI ULTRAFLEXETREME	922	13,139	922		RIC
70501060040000	3.40.50.10.060.021.00.000	Debiti verso Aziende Socio-Sanitarie Territoriali della Regione	SAN	Fattura	20260042/2	16/2/2026	TRASPORTI SECONDARI III E IV TRIMESTRE 2025	993	1,754	993		SAN
70501060040000	3.40.50.10.060.021.00.000	Debiti verso Aziende Socio-Sanitarie Territoriali della Regione	SAN	Fattura	27	14/1/2026	SP_PRESTAZIONI DI MEDICINA NUCLEARE_DICEMBRE 2025	702	7,110	702		SAN
70501060040000	3.40.50.10.060.021.00.000	Debiti verso Aziende Socio-Sanitarie Territoriali della Regione	SAN	Fattura	148	27/1/2026	SP_PRESTAZIONI DI MEDICINA NUCLEARE_NOVEMBRE 2025	702	155	702		SAN
70501060040000	3.40.50.10.060.021.00.000	Debiti verso Aziende Socio-Sanitarie Territoriali della Regione	SAN	Fattura	123	22/1/2026	SC_PRESTAZIONI DI CHIRURGIA GENERALE_IV TRIMESTRE 2025	702	2,663	702		SAN
70501060040000	3.40.50.10.060.021.00.000	Debiti verso Aziende Socio-Sanitarie Territoriali della Regione	SAN	Fattura	124	22/1/2026	SP_PRESTAZIONI DI CHIRURGIA MAXILLO-FACCIALE_IV TRIMESTRE 2025	702	300	702		SAN

PRE-SCRUTINIO

70501060040000	3.40.50.10.060.021.00.000	Debiti verso Aziende Socio-Sanitarie Territoriali della Regione	SAN	Fattura	125	22/1/2026	SP_PRESTAZIONI DI GASTROENTEROLOGIA_IV TRIMESTRE 2025	702	600	702		SAN
70501060040000	3.40.50.10.060.021.00.000	Debiti verso Aziende Socio-Sanitarie Territoriali della Regione	SAN	Fattura	126	22/1/2026	SC_PRESTAZIONI DI MEDICINA GENERALE_IV TRIMESTRE 2025	702	19,318	702		SAN
70501060040000	3.40.50.10.060.021.00.000	Debiti verso Aziende Socio-Sanitarie Territoriali della Regione	SAN	Fattura	127	22/1/2026	SP_PRESTAZIONI DI CHIRURGIA ORL_IV TRIMESTRE 2025	702	3,327	702		SAN
70501060040000	3.40.50.10.060.021.00.000	Debiti verso Aziende Socio-Sanitarie Territoriali della Regione	SAN	Fattura	128	22/1/2026	SP_PRESTAZIONI DI PSICHIATRIA_IV TRIMESTRE 2025	702	5,984	702		SAN
70501060040000	3.40.50.10.060.021.00.000	Debiti verso Aziende Socio-Sanitarie Territoriali della Regione	SAN	Fattura da ricevere	STIMA	31/12/2025	SP_STIMA INTERVENTO DI CHIRURGIA ORL SU PZ. SOLVENTE_IV TRIM 2025	702	8,531	702		SAN
70501060040000	3.40.50.10.060.021.00.000	Debiti verso Aziende Socio-Sanitarie Territoriali della Regione	SAN	Fattura da ricevere	STIMA	31/12/2025	SC_STIMA PRESTAZIONI DI MEDICINA INTERNA_IV TRIMESTRE 2025	702	1,415	702		SAN
70501060040000	3.40.50.10.060.021.00.000	Debiti verso Aziende Socio-Sanitarie Territoriali della Regione	SAN	Fattura	103/50	23/1/2026	4° TRIM. 2025 MEDICI VARI SACCO	703	423	703		SAN
70501060040000	3.40.50.10.060.021.00.000	Debiti verso Aziende Socio-Sanitarie Territoriali della Regione	SAN	Fattura	103/82	29/1/2026	ACCESSI IN CONVENZIONE LP MEDICI VARI – IV TRIM 2025	703	1,825	703		SAN
70501060040000	3.40.50.10.060.021.00.000	Debiti verso Aziende Socio-Sanitarie Territoriali della Regione	SAN	Fattura	103/17	13/1/2026	CONSULENZE INFETTIVOLOGICHE 12/2025 DR.PISCAGLIA/D	703	1,133	703		SAN
70501060040000	3.40.50.10.060.021.00.000	Debiti verso Aziende Socio-Sanitarie Territoriali della Regione	SAN	Fattura	103/73	27/1/2026	ESAMI DI LABORATORIO IV TRIMESTRE 2025	703	499	703		SAN
70501060040000	3.40.50.10.060.021.00.000	Debiti verso Aziende Socio-Sanitarie Territoriali della Regione	SAN	Fattura	103/91	2/2/2026	PO BUZZI:CONVENZIONE PER ESECUZIONE DI ESAMI BME IV TRIM 25	703	10,230	703		SAN
70501060040000	3.40.50.10.060.021.00.000	Debiti verso Aziende Socio-Sanitarie Territoriali della Regione	SAN	Fattura	103/929	31/12/2025	PO BUZZI:CONVENZIONE PER ESECUZIONE DI ESAMI BME IV TRIM 25	703	859	703		SAN
70501060040000	3.40.50.10.060.021.00.000	Debiti verso Aziende Socio-Sanitarie Territoriali della Regione	SAN	Fattura	103/960	31/12/2025	PO BUZZI:CONVENZIONE PER ESECUZIONE DI ESAMI BME IV TRIM 25	703	568	703		SAN
70501060040000	3.40.50.10.060.021.00.000	Debiti verso Aziende Socio-Sanitarie Territoriali della Regione	SAN	Fattura da ricevere	STIMA	31/12/2025	PRESTAZIONI ANNO 2025 DIVERSE	703	746	703		SAN
70501060040000	3.40.50.10.060.021.00.000	Debiti verso Aziende Socio-Sanitarie Territoriali della Regione	SAN	Fattura	202608000008	27/1/2026	CESSIONE PLASMADERIVATI - DICEMBRE 2025	708	1,310	708		SAN
70501060040000	3.40.50.10.060.021.00.000	Debiti verso Aziende Socio-Sanitarie Territoriali della Regione	SAN	Fattura	202608000009	27/1/2026	CESSIONE PLASMADERIVATI - DICEMBRE 2025	708	1,310	708		SAN
70501060040000	3.40.50.10.060.021.00.000	Debiti verso Aziende Socio-Sanitarie Territoriali della Regione	SAN	Fattura	202608000010	27/1/2026	CESSIONE PLASMADERIVATI - DICEMBRE 2025	708	68,446	708		SAN
70501060050000	3.40.50.10.060.030.00.000	Debiti verso Irccs e Fondazioni di diritto pubblico della Regione	SAN	Fattura	466	20/1/2026	CONS.VARIE IV TRIM.2025 (UROLOGIA)	922	2,026	922		SAN
70501060050000	3.40.50.10.060.030.00.000	Debiti verso Irccs e Fondazioni di diritto pubblico della Regione	SAN	Fattura	471	20/1/2026	CONS.VARIE IVTRIM.2025	922	14,671	922		SAN
70501060050000	3.40.50.10.060.030.00.000	Debiti verso Irccs e Fondazioni di diritto pubblico della Regione	SAN	Fattura	726	29/1/2026	EMO CESSIONI DIC 2025	922	2,757	922		SAN
70501060050000	3.40.50.10.060.030.00.000	Debiti verso Irccs e Fondazioni di diritto pubblico della Regione	SAN	Fattura	316	15/1/2026	ESAMI VARI 2025	922	1,253	922		SAN
70501060050000	3.40.50.10.060.030.00.000	Debiti verso Irccs e Fondazioni di diritto pubblico della Regione	SAN	Fattura	575	22/1/2026	ESAMI VARI 2025	922	2,500	922		SAN
70501060050000	3.40.50.10.060.030.00.000	Debiti verso Irccs e Fondazioni di diritto pubblico della Regione	SAN	Fattura	726	29/1/2026	EMO CESSIONI DIC 2025	922	11,389	922		SAN
70501060050000	3.40.50.10.060.030.00.000	Debiti verso Irccs e Fondazioni di diritto pubblico della Regione	SAN	Fattura	941	4/2/2026	ESAMI VARI 2025	922	180	922		SAN
70501060040000	3.40.50.10.060.021.00.000	Debiti verso Aziende Socio-Sanitarie Territoriali della Regione	SAN	Fattura	A - 2026 - 41	12/1/2026	FT PREST AMB NIG 2025-10-CON	701	237	701		SAN
70501060040000	3.40.50.10.060.021.00.000	Debiti verso Aziende Socio-Sanitarie Territoriali della Regione	SAN	Fattura	A - 2026 - 99	12/1/2026	FT PREST AMB NIG 2025-10-ENT	701	7,373	701		SAN
70501060040000	3.40.50.10.060.021.00.000	Debiti verso Aziende Socio-Sanitarie Territoriali della Regione	SAN	Fattura	MK - 2026 - 243	19/1/2026	PN/CONS.SAN.DI ENDOCRINOLOGIA - PERIODO 4 TRIMESTRE 2025	701	600	701		SAN
70501060040000	3.40.50.10.060.021.00.000	Debiti verso Aziende Socio-Sanitarie Territoriali della Regione	SAN	Fattura	A - 2026 - 220	23/1/2026	FT PREST AMB NIG 2025-11-CON	701	255	701		SAN
70501060040000	3.40.50.10.060.021.00.000	Debiti verso Aziende Socio-Sanitarie Territoriali della Regione	SAN	Fattura	A - 2026 - 278	23/1/2026	FT PREST AMB NIG 2025-11-ENT	701	772	701		SAN
70501060040000	3.40.50.10.060.021.00.000	Debiti verso Aziende Socio-Sanitarie Territoriali della Regione	SAN	Fattura	MK - 2026 - 35	7/1/2026	PN/CONS.SAN.AMBULATORIO CARDIOLOGICO MESE DI DICEMBRE 2025	701	9,425	701		SAN
70501060040000	3.40.50.10.060.021.00.000	Debiti verso Aziende Socio-Sanitarie Territoriali della Regione	SAN	Fattura	MK - 2026 - 55	8/1/2026	MG/CONS.SAN.X SPERIMENTAZIONI CARDIOLOGICHE 4 TRIMESTRE 2025	701	108	701		SAN
70501060040000	3.40.50.10.060.021.00.000	Debiti verso Aziende Socio-Sanitarie Territoriali della Regione	SAN	Fattura	MK - 2026 - 56	8/1/2026	MG/PREST.SAN. STUDIO CLINICO SPRINKLE 4 TRIMESTRE 2025	701	768	701		SAN
70501060040000	3.40.50.10.060.021.00.000	Debiti verso Aziende Socio-Sanitarie Territoriali della Regione	SAN	Fattura	MK - 2026 - 57	8/1/2026	MG/CONS.SAN.DI CARDIOLOGIA X SPERIMENTAZIONI 4 TRIMESTRE 25	701	144	701		SAN
70501060040000	3.40.50.10.060.021.00.000	Debiti verso Aziende Socio-Sanitarie Territoriali della Regione	SAN	Fattura	MK - 2026 - 60	8/1/2026	MG/CONS.SAN.X SPERIMENTAZIONI CARDIOLOGICHE 4 TRIMESTRE 25	701	72	701		SAN
70501060040000	3.40.50.10.060.021.00.000	Debiti verso Aziende Socio-Sanitarie Territoriali della Regione	SAN	Fattura	MK - 2026 - 61	8/1/2026	MG/CONS.SAN.X SPERIMENTAZIONI CARDIOLOGICHE 4 TRIMESTRE 2025	701	36	701		SAN
70501060040000	3.40.50.10.060.021.00.000	Debiti verso Aziende Socio-Sanitarie Territoriali della Regione	SAN	Fattura	MK - 2026 - 65	8/1/2026	MG/CONS.SAN.X SPERIMENTAZIONI CARDIOLOGICHE 4 TRIMESTRE 2025	701	216	701		SAN
70501060040000	3.40.50.10.060.021.00.000	Debiti verso Aziende Socio-Sanitarie Territoriali della Regione	SAN	Fattura	MK - 2026 - 67	8/1/2026	MG/CONS.SAN.X SPERIMENTAZIONI CARDIOLOGICHE 4 TRIMESTRE 2025	701	180	701		SAN

PRESCRIZIONI

70501060040000	3.40.50.10.060.021.00.000	Debiti verso Aziende Socio-Sanitarie Territoriali della Regione	SAN	Fattura	MK - 2026 - 68	8/1/2026	MG/CONS.SAN.X SPERIMENTAZIONI CARDIOLOGICHE 4 TRIMESTRE 2025	701	36	701		SAN
70501060040000	3.40.50.10.060.021.00.000	Debiti verso Aziende Socio-Sanitarie Territoriali della Regione	SAN	Fattura	MK - 2026 - 69	8/1/2026	MG/CONS.SAN.X SPERIMENTAZIONI CARDIOLOGICHE 4 TRIMESTRE 2025	701	144	701		SAN
70501060040000	3.40.50.10.060.021.00.000	Debiti verso Aziende Socio-Sanitarie Territoriali della Regione	SAN	Fattura	MK - 2026 - 72	8/1/2026	PN/CONS.SAN.X SPERIMENTAZ.CARDIOLOGICHE IV TRIMESTRE 2025	701	36	701		SAN
70501060040000	3.40.50.10.060.021.00.000	Debiti verso Aziende Socio-Sanitarie Territoriali della Regione	SAN	Fattura	MK - 2026 - 73	8/1/2026	PN/CONS.SAN. X SPERIMENTAZIONI CARDIOLOGICHE IV TRIMESTRE 25	701	216	701		SAN
70501060040000	3.40.50.10.060.021.00.000	Debiti verso Aziende Socio-Sanitarie Territoriali della Regione	SAN	Fattura	MK - 2026 - 74	8/1/2026	PN/CONS.SAN. X SPERIMENTAZIONI CARDIOLOGICHE IV TRIMESTRE 25	701	360	701		SAN
70501060040000	3.40.50.10.060.021.00.000	Debiti verso Aziende Socio-Sanitarie Territoriali della Regione	SAN	Fattura	MK - 2026 - 75	8/1/2026	PN/CONS.SAN. X SPERIMENTAZIONI CARDIOLOGICHE IV TRIMESTRE 25	701	108	701		SAN
70501060040000	3.40.50.10.060.021.00.000	Debiti verso Aziende Socio-Sanitarie Territoriali della Regione	SAN	Fattura	MK - 2026 - 76	8/1/2026	PN/CONS.SAN. X SPERIMENTAZIONI CARDIOLOGICHE IV TRIMESTRE 25	701	72	701		SAN
70501060040000	3.40.50.10.060.021.00.000	Debiti verso Aziende Socio-Sanitarie Territoriali della Regione	SAN	Fattura	MK - 2026 - 77	8/1/2026	PN/CONS.SAN. X SPERIMENTAZIONI CARDIOLOGICHE IV TRIMESTRE 25	701	108	701		SAN
70501060040000	3.40.50.10.060.021.00.000	Debiti verso Aziende Socio-Sanitarie Territoriali della Regione	SAN	Fattura	MK - 2026 - 78	8/1/2026	PN/CONS.SAN. X SPERIMENTAZIONI CARDIOLOGICHE IV TRIMESTRE 25	701	468	701		SAN
70501060040000	3.40.50.10.060.021.00.000	Debiti verso Aziende Socio-Sanitarie Territoriali della Regione	SAN	Fattura	MK - 2026 - 79	8/1/2026	PN/CONS.SAN. X SPERIMENTAZIONI CARDIOLOGICHE IV TRIMESTRE 25	701	396	701		SAN
70501060040000	3.40.50.10.060.021.00.000	Debiti verso Aziende Socio-Sanitarie Territoriali della Regione	SAN	Fattura	MK - 2026 - 240	19/1/2026	PN/CONS.SAN.MONITORAGGIO CARDIOLOGICO 4 TRIMESTRE 2025	701	990	701		SAN
70501060040000	3.40.50.10.060.021.00.000	Debiti verso Aziende Socio-Sanitarie Territoriali della Regione	SAN	Fattura	MK - 2026 - 242	19/1/2026	PN/CONS.SAN.DI DIABETOLOGIA - ACCESSI 4 TRIMESTRE 2025	701	450	701		SAN
70501060040000	3.40.50.10.060.021.00.000	Debiti verso Aziende Socio-Sanitarie Territoriali della Regione	SAN	Fattura	MK - 2026 - 244	19/1/2026	PN/CONS.SAN.NEUROIMMUN.PEDIATRICA - PERIODO 4 TRIMESTRE 2025	701	2,000	701		SAN
70501060040000	3.40.50.10.060.021.00.000	Debiti verso Aziende Socio-Sanitarie Territoriali della Regione	SAN	Fattura	45	19/1/2026	compenso iv trimestre 2025 ORTOPEDIA	704	460	704		SAN
70501060040000	3.40.50.10.060.021.00.000	Debiti verso Aziende Socio-Sanitarie Territoriali della Regione	SAN	Fattura	6	19/1/2026	Consulenze di anatomia patologica (2° opinion) rese in vs favore	704	500	704		SAN
70501060050000	3.40.50.10.060.030.00.000	Debiti verso Irccs e Fondazioni di diritto pubblico della Regione	SAN	Fattura	COEL 28	14/1/2026	Altre prestazioni sanitarie verso altre ATS/ASST/Fondazioni lombarde	925	1,472	925		SAN
70501060050000	3.40.50.10.060.030.00.000	Debiti verso Irccs e Fondazioni di diritto pubblico della Regione	SAN	Fattura	COEL 28	14/1/2026	Altre prestazioni sanitarie verso altre ATS/ASST/Fondazioni lombarde	925	221	925		SAN
70501060050000	3.40.50.10.060.030.00.000	Debiti verso Irccs e Fondazioni di diritto pubblico della Regione	SAN	Fattura	CVEL 8	15/1/2026	Altri concorsi, recuperi e rimborsi per attività tipiche da parte di ATS/ASST/Fondazioni della Regione	925	510	925		SAN
70501060050000	3.40.50.10.060.030.00.000	Debiti verso Irccs e Fondazioni di diritto pubblico della Regione	SAN	Fattura	CVEL 8	15/1/2026	Altri concorsi, recuperi e rimborsi per attività tipiche da parte di ATS/ASST/Fondazioni della Regione	925	77	925		SAN
70501060050000	3.40.50.10.060.030.00.000	Debiti verso Irccs e Fondazioni di diritto pubblico della Regione	SAN	Fattura	CVEL 9	15/1/2026	Altri concorsi, recuperi e rimborsi per attività tipiche da parte di ATS/ASST/Fondazioni della Regione	925	150	925		SAN
70501060050000	3.40.50.10.060.030.00.000	Debiti verso Irccs e Fondazioni di diritto pubblico della Regione	SAN	Fattura	CVEL 9	15/1/2026	Altri concorsi, recuperi e rimborsi per attività tipiche da parte di ATS/ASST/Fondazioni della Regione	925	23	925		SAN
70501060050000	3.40.50.10.060.030.00.000	Debiti verso Irccs e Fondazioni di diritto pubblico della Regione	SAN	Fattura	CVEL 10	15/1/2026	Altri concorsi, recuperi e rimborsi per attività tipiche da parte di ATS/ASST/Fondazioni della Regione	925	150	925		SAN
70501060050000	3.40.50.10.060.030.00.000	Debiti verso Irccs e Fondazioni di diritto pubblico della Regione	SAN	Fattura	CVEL 10	15/1/2026	Altri concorsi, recuperi e rimborsi per attività tipiche da parte di ATS/ASST/Fondazioni della Regione	925	450	925		SAN
70501060050000	3.40.50.10.060.030.00.000	Debiti verso Irccs e Fondazioni di diritto pubblico della Regione	SAN	Fattura	CVEL 10	15/1/2026	Ricavi per servizi di consulenza sanitaria in area pagamento (art. 55 c.1 lett. c) d) ed ex art. 57-58 CCNL) verso ATS-ASST-Fondazioni della Regione	925	90	925		SAN
70501060050000	3.40.50.10.060.030.00.000	Debiti verso Irccs e Fondazioni di diritto pubblico della Regione	SAN	Fattura	CVEL 11	15/1/2026	Ricavi per servizi di consulenza sanitaria in area pagamento (art. 55 c.1 lett. c) d) ed ex art. 57-58 CCNL) verso ATS-ASST-Fondazioni della Regione	925	300	925		SAN
70501060050000	3.40.50.10.060.030.00.000	Debiti verso Irccs e Fondazioni di diritto pubblico della Regione	SAN	Fattura	CVEL 11	15/1/2026	Altri concorsi, recuperi e rimborsi per attività tipiche da parte di ATS/ASST/Fondazioni della Regione	925	45	925		SAN
70501060050000	3.40.50.10.060.030.00.000	Debiti verso Irccs e Fondazioni di diritto pubblico della Regione	SAN	Fattura	CVEL 12	15/1/2026	Ricavi per servizi di consulenza sanitaria in area pagamento (art. 55 c.1 lett. c) d) ed ex art. 57-58 CCNL) verso ATS-ASST-Fondazioni della Regione	925	45	925		SAN
70501060050000	3.40.50.10.060.030.00.000	Debiti verso Irccs e Fondazioni di diritto pubblico della Regione	SAN	Fattura	CVEL 12	15/1/2026	Altri concorsi, recuperi e rimborsi per attività tipiche da parte di ATS/ASST/Fondazioni della Regione	925	150	925		SAN
70501060050000	3.40.50.10.060.030.00.000	Debiti verso Irccs e Fondazioni di diritto pubblico della Regione	SAN	Fattura	CVEL 12	15/1/2026	Altri concorsi, recuperi e rimborsi per attività tipiche da parte di ATS/ASST/Fondazioni della Regione	925	300	925		SAN
70501060050000	3.40.50.10.060.030.00.000	Debiti verso Irccs e Fondazioni di diritto pubblico della Regione	SAN	Fattura	COEL 35	22/1/2026	Altre prestazioni sanitarie verso altre ATS/ASST/Fondazioni lombarde	925	700	925		SAN
70501060050000	3.40.50.10.060.030.00.000	Debiti verso Irccs e Fondazioni di diritto pubblico della Regione	SAN	Fattura	COEL 35	22/1/2026	Altre prestazioni sanitarie verso altre ATS/ASST/Fondazioni lombarde	925	7,002	925		SAN
70501060050000	3.40.50.10.060.030.00.000	Debiti verso Irccs e Fondazioni di diritto pubblico della Regione	SAN	Fattura	COEL 36	22/1/2026	Altre prestazioni sanitarie verso altre ATS/ASST/Fondazioni lombarde	925	936	925		SAN
70501060050000	3.40.50.10.060.030.00.000	Debiti verso Irccs e Fondazioni di diritto pubblico della Regione	SAN	Fattura	COEL 36	22/1/2026	Altre prestazioni sanitarie verso altre ATS/ASST/Fondazioni lombarde	925	9,362	925		SAN
70501060050000	3.40.50.10.060.030.00.000	Debiti verso Irccs e Fondazioni di diritto pubblico della Regione	SAN	Fattura	COEL 39	22/1/2026	Altre prestazioni sanitarie verso altre ATS/ASST/Fondazioni lombarde	925	9,651	925		SAN
70501060050000	3.40.50.10.060.030.00.000	Debiti verso Irccs e Fondazioni di diritto pubblico della Regione	SAN	Fattura	COEL 39	22/1/2026	Altre prestazioni sanitarie verso altre ATS/ASST/Fondazioni lombarde	925	965	925		SAN
70501060050000	3.40.50.10.060.030.00.000	Debiti verso Irccs e Fondazioni di diritto pubblico della Regione	SAN	Fattura	COEL 37	22/1/2026	Altre prestazioni sanitarie verso altre ATS/ASST/Fondazioni lombarde	925	834	925		SAN
70501060050000	3.40.50.10.060.030.00.000	Debiti verso Irccs e Fondazioni di diritto pubblico della Regione	SAN	Fattura	COEL 37	22/1/2026	Altre prestazioni sanitarie verso altre ATS/ASST/Fondazioni lombarde	925	8,339	925		SAN

PRESCOLIA

70501060050000	3.40.50.10.060.030.00.000	Debiti verso Irccs e Fondazioni di diritto pubblico della Regione	SAN	Fattura	COEL 38	22/1/2026	Altre prestazioni sanitarie verso altre ATS/ASST/Fondazioni lombarde	925	10,511	925		SAN
70501060050000	3.40.50.10.060.030.00.000	Debiti verso Irccs e Fondazioni di diritto pubblico della Regione	SAN	Fattura	COEL 38	22/1/2026	Altre prestazioni sanitarie verso altre ATS/ASST/Fondazioni lombarde	925	1,051	925		SAN
70501060050000	3.40.50.10.060.030.00.000	Debiti verso Irccs e Fondazioni di diritto pubblico della Regione	SAN	Fattura da ricevere	STIMA	31/12/2025	STIMA	922	189,800	922		SAN
70501060050000	3.40.50.10.060.030.00.000	Debiti verso Irccs e Fondazioni di diritto pubblico della Regione	SAN	Nota Credito da ricevere	11069	31/12/2025	STORNO PARZ. FT. 10884	922	-1,000	922		SAN
70501060050000	3.40.50.10.060.030.00.000	Debiti verso Irccs e Fondazioni di diritto pubblico della Regione	SAN	Fattura da ricevere	CVEL 130	31/12/2025	NR 2 ACCESSI PER PRESTAZIONI DI DERMATOLOGIA EFFETTUATI DAL DR ANDREA SECHI NEI MESI DI GENNAIO E FEBBRAIO 2025	925	300	925		SAN
70501060050000	3.40.50.10.060.030.00.000	Debiti verso Irccs e Fondazioni di diritto pubblico della Regione	SAN	Nota di credito da ricevere	NCCVEL 462	31/12/2025	consulenza	925	-345	925		SAN
70501060050000	3.40.50.10.060.030.00.000	Debiti verso Irccs e Fondazioni di diritto pubblico della Regione	SAN	Fattura da ricevere	CVEL 130	31/12/2025	prestazioni	925	45	925		SAN
70501060040000	3.40.50.10.060.021.00.000	Debiti verso Aziende Socio-Sanitarie Territoriali della Regione	SAN	Fattura	A - 2026 - 479	6/2/2026	PRESTAZIONI DICEMBRE 2025	701	16,220	701		SAN
70501060050000	3.40.50.10.060.030.00.000	Debiti verso Irccs e Fondazioni di diritto pubblico della Regione	SAN	Fatture	51073	20/11/2025	CONVENZIONE ATTIVA PER ATTIVITA' DI COLLABORAZIONE RESA NELL'AMBITO DELLA CHIRURGIA MAXILLO FACCIALE NS.	926	4,502	926		SAN
70501060050000	3.40.50.10.060.030.00.000	Debiti verso Irccs e Fondazioni di diritto pubblico della Regione	SAN	Fattura	1813	31/12/2025	Convenzione nr. NET-2019-12371188	922	87,002	922		SAN
70501060050000	3.40.50.10.060.030.00.000	Debiti verso Irccs e Fondazioni di diritto pubblico della Regione	SAN	Fattura	10884	31/12/2025	ESAMI VARI 2025	922	12,341	922		SAN
70501060050000	3.40.50.10.060.030.00.000	Debiti verso Irccs e Fondazioni di diritto pubblico della Regione	SAN	Fattura da ricevere	COEL 808	31/12/2025	fattura	925	3,388	925		SAN
70501060050000	3.40.50.10.060.030.00.000	Debiti verso Irccs e Fondazioni di diritto pubblico della Regione	SAN	Fattura da ricevere	COEL 809	31/12/2025	fattura	925	4,234	925		SAN
70501060050000	3.40.50.10.060.030.00.000	Debiti verso Irccs e Fondazioni di diritto pubblico della Regione	SAN	Fattura da ricevere	COEL 810	31/12/2025	fattura	925	5,083	925		SAN

P.S.C.R.I.B.A.

CONTO NISAN	CONTO NISAN OLD	DESCRIZIONE VOCE BILANCIO NI	SEZIONE BILANCIO	NUMERO DOCUMENTO	DATA DOCUMENTO (GG/MM/AAAA)	OGGETTO / DESCRIZIONE DOCUMENTO	SCADENZA (GG/MM/AAAA)	SOGGETTO	IMPORTO AL 31 12 2025	AZIENDA DI ORIGINE	NOTE	FONTE: SEZIONALE DI CE DI RIFERIMENTO
40502010000000	1.60.40.20.010.000.00.000	Garanzie ricevute: di cui fidejussioni	SAN	20038	12/8/2022	servizio di gestione delle sale criobiologiche	31/12/2099	SOL S.P.A.	35,184	923	fidejussione	SAN
40502010000000	1.60.40.20.010.000.00.000	Garanzie ricevute: di cui fidejussioni	SAN	2376896	20/3/2023	Servizio di supporto e manutenzione hardware e software cluste calcolo	31/3/2026	CONSORZIO STABILE THREE FOR TECH	1,670	923	fidejussione	SAN
40502010000000	1.60.40.20.010.000.00.000	Garanzie ricevute: di cui fidejussioni	SAN	731841638	29/3/2023	Fornitura per laboratorio analisi	27/2/2024	EUREKA LAB	274	923	fidejussione	SAN
40502010000000	1.60.40.20.010.000.00.000	Garanzie ricevute: di cui fidejussioni	SAN	2799841471	23/8/2022	Rinnovo contrattuale del servizio di mantenimento qualifica GMP	1/9/2025	EUROFINS BIOLAB	330	923	fidejussione	SAN
40502010000000	1.60.40.20.010.000.00.000	Garanzie ricevute: di cui fidejussioni	SAN	1670.00.27.2799854522	28/2/2023	NOLEGGIO DI UN SISTEMA ROBOTICO PER RADIOCHIRURGIA CYBERKNIFE	22/2/2024	AB MEDICA RENTING SPA	30,984	923	fidejussione	SAN
40502010000000	1.60.40.20.010.000.00.000	Garanzie ricevute: di cui fidejussioni	SAN	2120/2/8200/889455	3/4/2023	fornitura a noleggio di un sistema di cromatografia con spettrometro di massa	2/4/2026	Agilent Technologies Italia Spa	3,823	923	fidejussione	SAN
40502010000000	1.60.40.20.010.000.00.000	Garanzie ricevute: di cui fidejussioni	SAN	23/18244356	21/12/2023	Acquisizione piattaforma sequnziamento di singole molecole di acidi nucleici	31/12/2024	TEMA RICERCA SRL	14,963	923	fidejussione	SAN
40502010000000	1.60.40.20.010.000.00.000	Garanzie ricevute: di cui fidejussioni	SAN	4-2021-65	1/6/2021	DEPOSITO CAUZIONALE DEFINITIVO	31/12/2099	SEI EMG SRL	1,442	923	fidejussione	SAN
40501010000000	1.60.40.10.010.000.00.000	Garanzie prestate: di cui fidejussioni	SAN	PEI - 2019 - 7211	5/8/2019	DEPOSITO CAUZIONALE PER CONTRATTO CONCESSIONE VIA PUECHER	20/6/2023	BENESSERE SRL	20,835	923	fidejussione	SAN
40501010000000	1.60.40.10.010.000.00.000	Garanzie prestate: di cui fidejussioni	SAN	PEI - 2019 - 1937	19/2/2019	DEPOSITO CAUZIONALE PER CONTRATTO CONCESSIONE VIA CLERICETTI	30/6/2022	UNIVERSITA DEGLI STUDI DI MILANO	37,950	923	fidejussione	SAN
40502010000000	1.60.40.20.010.000.00.000	Garanzie ricevute: di cui fidejussioni	SAN	228.4	15/6/2005	Fornitura di rivendita giornali	31/12/2099	DERIBA SAMSON	500	923	fidejussione	SAN
40502010000000	1.60.40.20.010.000.00.000	Garanzie ricevute: di cui fidejussioni	SAN	440893	6/2/2013	Fornitura aghi e siringhe	29/2/2016	ARTSANA SPA	1,440	923	fidejussione	SAN
40502010000000	1.60.40.20.010.000.00.000	Garanzie ricevute: di cui fidejussioni	SAN	626080	26/6/2020	Abbonamenti a periodici e riviste scientifiche	31/3/2021	EBSCO INFORMATION SERVICE SRL	5,500	923	fidejussione	SAN
40502010000000	1.60.40.20.010.000.00.000	Garanzie ricevute: di cui fidejussioni	SAN	807381	20/11/2015	LOTTO 1: FURTO INCENDIO ELETTRONICA INFORTUNI	30/6/2019	AIG EUROPE LIMITED	46,412	923	fidejussione	SAN
40502010000000	1.60.40.20.010.000.00.000	Garanzie ricevute: di cui fidejussioni	SAN	914508	20/6/2016	ADESIONE ALLA PROCEDURA APERTA ESPLETATA DALLA FONDAZIONE IRCCS POLICLINICO SAN MATTEO PER IL SERVIZIO DI SOMMINISTRAZIONE DI LAVORO A	31/3/2019	SOCIETA TEMPORARY SPA	75,000	923	fidejussione	SAN
40502010000000	1.60.40.20.010.000.00.000	Garanzie ricevute: di cui fidejussioni	SAN	982228	12/12/2016	CONTRATTO DI FORNITURA SISTEMA DI STORAGE AZIENDALE	12/12/2017	BUSINESS-E SPA	7,486	923	fidejussione	SAN
40502010000000	1.60.40.20.010.000.00.000	Garanzie ricevute: di cui fidejussioni	SAN	982239	12/12/2016	SERVIZIO DI ASSISTENZA MANUTENZIONE E SUPPORTO AI SOFTWARE GESTIONALI PER LE AREE DI ACCOGLIENZA E DEL DATAWAREHOUSE	12/10/2019	SANTER REPLY SPA	21,525	923	fidejussione	SAN
40502010000000	1.60.40.20.010.000.00.000	Garanzie ricevute: di cui fidejussioni	SAN	987951	21/12/2016	SERVIZIO ASSISTENZA MANUTENZIONE E SUPPORTO AL SOFTWARE GESTIONALE PER ATTIVITA RISORSE UMANE	31/12/2017	INFO LINE SRL	3,122	923	fidejussione	SAN
40502010000000	1.60.40.20.010.000.00.000	Garanzie ricevute: di cui fidejussioni	SAN	1044025	14/4/2017	CONVENZIONE PER LA FORNITURA DI FARMACI BIOGEN Arca_2016_88 cig 6957427A61	31/3/2018	BIOGEN	42,384	923	fidejussione	SAN
40502010000000	1.60.40.20.010.000.00.000	Garanzie ricevute: di cui fidejussioni	SAN	1070466	6/6/2017	AFFIDAMENTO CONTRATTO DI SERVICE DI 1 ANALIZZATORE IMMUNOENZIMATICO LUMIPULSE	31/5/2019	FUJIREBIO	2,134	923	fidejussione	SAN
40502010000000	1.60.40.20.010.000.00.000	Garanzie ricevute: di cui fidejussioni	SAN	1071472	7/6/2017	AFFIDAMENTO DEL CONTRATTO DI MATERIALE DI CONSUMO PER STABULARIO	30/6/2020	SOCIETA' MUCEDOLA SRL	3,413	923	fidejussione	SAN
40502010000000	1.60.40.20.010.000.00.000	Garanzie ricevute: di cui fidejussioni	SAN	1121035	27/9/2017	PROCEDURA NEGOZIATA AI SENSI DELL ART 63 COMMA 2 LETTERA B DEL D. LGS 50/2016 PER L'AFFIDAMENTO DEL SERVIZIO DI MANUTENZIONE DEL	28/2/2021	EXPRIVIA HEALTHCARE SRL	15,193	923	fidejussione	SAN
40502010000000	1.60.40.20.010.000.00.000	Garanzie ricevute: di cui fidejussioni	SAN	1200727	1/1/2018	CONTRATTO PER IL SERVIZIO DI MANUTENZIONE FULL RISK E AGGIORNAMENTO TECNOLOGICO DELLA PIATTAFORMA SERVER PER I SISTEMI WINLAB DEI	31/1/2021	TESI GROUP	9,431	923	fidejussione	SAN
40502010000000	1.60.40.20.010.000.00.000	Garanzie ricevute: di cui fidejussioni	SAN	1635486	14/4/2020	Manutenzione preventiva e correttiva full risk	13/5/2021	CARL ZEISS SPA	3,450	923	fidejussione	SAN
40502010000000	1.60.40.20.010.000.00.000	Garanzie ricevute: di cui fidejussioni	SAN	1682903	29/7/2020	Isolatore per produzione medicinali	31/12/2022	RTI COSTITUENDO BIOAIR SPA - PHAMM ENGINEERING	28,018	923	fidejussione	SAN
40502010000000	1.60.40.20.010.000.00.000	Garanzie ricevute: di cui fidejussioni	SAN	1693534	10/9/2020	Fornitura Strumentazione monouso	10/9/2022	FE.MA SRL	2,520	923	fidejussione	SAN
40502010000000	1.60.40.20.010.000.00.000	Garanzie ricevute: di cui fidejussioni	SAN	1745321	16/2/2021	Reagenti e strumentazione di laboratorio	1/3/2024	QIAGEN	10,998	923	fidejussione	SAN
40502010000000	1.60.40.20.010.000.00.000	Garanzie ricevute: di cui fidejussioni	SAN	1782444	15/6/2021	Kit procedurali in TNT per Neurochirurgia	15/6/2025	FE.MA SRL	1,750	923	fidejussione	SAN
40502010000000	1.60.40.20.010.000.00.000	Garanzie ricevute: di cui fidejussioni	SAN	1791344	13/7/2021	Fornitura materiale di consumo per neurofisiopatologia	13/7/2025	AMBU SRL	21,394	923	fidejussione	SAN
40502010000000	1.60.40.20.010.000.00.000	Garanzie ricevute: di cui fidejussioni	SAN	1829773	29/11/2021	Definizione modello organizzativo ai fini dell'introduzione sistema ERP	29/11/2022	CROWE BOMPANI SPA	3,773	923	fidejussione	SAN
40502010000000	1.60.40.20.010.000.00.000	Garanzie ricevute: di cui fidejussioni	SAN	1852738	24/2/2022	Fornitura di un sistema di monitoraggio (3 centrali e 20 monitor)	28/2/2024	AB MEDICA SPA	5,630	923	fidejussione	SAN
40502010000000	1.60.40.20.010.000.00.000	Garanzie ricevute: di cui fidejussioni	SAN	1854640	1/2/2022	Servizio manutenzione e assitenza tecnica sistema RIS PACS	31/1/2023	EXPRIVIA SPA	5,045	923	fidejussione	SAN
40502010000000	1.60.40.20.010.000.00.000	Garanzie ricevute: di cui fidejussioni	SAN	1880428	9/6/2022	Sistema accoglienza integrato	31/12/2026	RTI ARTEXE'	17,539	923	fidejussione	SAN
40502010000000	1.60.40.20.010.000.00.000	Garanzie ricevute: di cui fidejussioni	SAN	1958331	8/2/2012	Forntirua esami di laboratorio e relative apparecchiature per laboratorio di patologia	14/3/2017	ATI INSTRUMENTAL LABORATORY	14,000	923	fidejussione	SAN
40502010000000	1.60.40.20.010.000.00.000	Garanzie ricevute: di cui fidejussioni	SAN	2069864	16/1/2015	CONTRATTO BIENNALE ASSIST E MANUTENZ SISTEM INFORMATIVI	16/1/2017	SOCIETA ENGINEERING	14,048	923	fidejussione	SAN
40502010000000	1.60.40.20.010.000.00.000	Garanzie ricevute: di cui fidejussioni	SAN	2100517	9/10/2015	FORNITURA TRIENNALE DI COLLE CHIRURGICHE ED EMOSTATICI	31/10/2018	LEVI BIOTECH SRL	4,905	923	fidejussione	SAN

PROPRIETÀ

40502010000000	1.60.40.20.010.000.00.000	Garanzie ricevute: di cui fidejussioni	SAN	2101010	14/10/2015	FORNITURA DI SISTEMA INFORMATIZZATO	14/10/2017	C.B.I.M.	1,728	923	fidejussione	SAN
40502010000000	1.60.40.20.010.000.00.000	Garanzie ricevute: di cui fidejussioni	SAN	2162053	21/3/2017	AFFIDAMENTO DEL CONTRATTO DI FORNITURA DEL FARMACO PLEGRIDY 63+94 MCG PENNE PENNE PREREMPITE	21/3/2018	BIOGEN	1,936	923	fidejussione	SAN
40502010000000	1.60.40.20.010.000.00.000	Garanzie ricevute: di cui fidejussioni	SAN	2212722	28/5/2018	ADESIONE EX POST DELLA FONDAZIONE IRCCS BESTA PER IL PERIODO DAL 1/5/2018 AL 30/4/2021. ONERI COMPLESSIVI PRESUNTI PER IL PERIODO	30/4/2021	INSTRUMENTATION LABORATORY	3,600	923	fidejussione	SAN
40502010000000	1.60.40.20.010.000.00.000	Garanzie ricevute: di cui fidejussioni	SAN	2216258	26/6/2018	FORNITURA DI UN SISTEMA DIAGNOSTICO IDONEO ALL'ESECUZIONE DI ESAMI DI EMOGASANALISI E COASSIMETRIA PER UO LAB DI PATOLOGIA CLINICA E	9/6/2019	SOCIETA INSTRUMENTATION LABORATORY SPA	1,598	923	fidejussione	SAN
40502010000000	1.60.40.20.010.000.00.000	Garanzie ricevute: di cui fidejussioni	SAN	2249244	15/4/2019	POLIZZA FIDEJUSSORIA PER L' AFFIDAMENTO DEL SERVIZIO DI CONSERVAZIONE DIGITALE A NORMA DEI DOCUMENTI INFORMATICI, OPERATIVO SU SCALA	30/9/2024	RTI ARUBA PEC SPA - EOS REPLY SRL - GMED SRL	7,950	923	fidejussione	SAN
40502010000000	1.60.40.20.010.000.00.000	Garanzie ricevute: di cui fidejussioni	SAN	2290823	10/6/2020	Sistema integrato per la gestione delle prestazioni di neurofisiopatologia	8/6/2025	MICROMED SPA	7,510	923	fidejussione	SAN
40502010000000	1.60.40.20.010.000.00.000	Garanzie ricevute: di cui fidejussioni	SAN	2323095	26/5/2021	Fornitura materiale di consumo per neurofisiopatologia	26/5/2025	E.M.S. SRL	1,305	923	fidejussione	SAN
40502010000000	1.60.40.20.010.000.00.000	Garanzie ricevute: di cui fidejussioni	SAN	2480303	9/9/2020	INFRASTRUTTURA TELEPRESENCE STRAMING	31/12/2022	TELECOM ITALIA SPA	2,707	923	fidejussione	SAN
40502010000000	1.60.40.20.010.000.00.000	Garanzie ricevute: di cui fidejussioni	SAN	4092895	24/5/2013	Fornitura farmaci	31/1/2016	SANOFI-AVENTIS	150,019	923	fidejussione	SAN
40502010000000	1.60.40.20.010.000.00.000	Garanzie ricevute: di cui fidejussioni	SAN	4101301	8/4/2016	AGGIUDICAZIONE CONFRONTO CONCORRENZIALE IN FORMA TELEMATICA AGGREGATA PER LA FORNITURA DI FARMACI, EMODERIVATI MEZZI DI CONTRASTO ECC	31/12/2019	CHIESI FARMACEUTICI	4,662	923	fidejussione	SAN
40502010000000	1.60.40.20.010.000.00.000	Garanzie ricevute: di cui fidejussioni	SAN	7009201	12/5/2020	Fornitura di n. 1 flussimetro vascolare	1/9/2023	IATROTEK	11,970	923	fidejussione	SAN
40502010000000	1.60.40.20.010.000.00.000	Garanzie ricevute: di cui fidejussioni	SAN	7123201	18/5/2021	Fornitura materiale di consumo per neurofisiopatologia	18/5/2025	FIAB SPA	382	923	fidejussione	SAN
40502010000000	1.60.40.20.010.000.00.000	Garanzie ricevute: di cui fidejussioni	SAN	7257201	17/6/2021	Fornitura di Kit procedurali in TNT per neurochirurgia	17/6/2025	BETATEX S.P.A.	4,707	923	fidejussione	SAN
40502010000000	1.60.40.20.010.000.00.000	Garanzie ricevute: di cui fidejussioni	SAN	7367401	21/7/2014	SERVIZIO DI CRYOMANAGEMENT - CIG 5714443B88	30/6/2016	SOL SPA	14,310	923	fidejussione	SAN
40502010000000	1.60.40.20.010.000.00.000	Garanzie ricevute: di cui fidejussioni	SAN	56173162	3/9/2013	Procedura negoziata per 1 sistema di videoregistrazione	30/11/2016	CARL ZEISS	4,200	923	fidejussione	SAN
40502010000000	1.60.40.20.010.000.00.000	Garanzie ricevute: di cui fidejussioni	SAN	79479321	31/12/1999	SERVIZIO COPERTURA ASSICURATIVA ALL PROPERTY	31/12/2099	GENERALI ITALIA	60,143	923	fidejussione	SAN
40502010000000	1.60.40.20.010.000.00.000	Garanzie ricevute: di cui fidejussioni	SAN	110531387	4/11/2014	Fornitura di un Endoscopio pediatrico	30/4/2017	CEA SPA	990	923	fidejussione	SAN
40502010000000	1.60.40.20.010.000.00.000	Garanzie ricevute: di cui fidejussioni	SAN	110531505	4/11/2014	Fornitura di un Endoscopio endoventricolare	30/4/2017	CEA SPA	2,450	923	fidejussione	SAN
40502010000000	1.60.40.20.010.000.00.000	Garanzie ricevute: di cui fidejussioni	SAN	132515815	29/3/2016	FORNITURA FARMACI	30/6/2020	HIKMA ITALIA	7,613	923	fidejussione	SAN
40502010000000	1.60.40.20.010.000.00.000	Garanzie ricevute: di cui fidejussioni	SAN	150149566	6/3/2012	Contratto di fornitura per esami di laboratorio e relative apparecchiature	14/3/2017	A.MENARINI DIAGNOSTICS S.R.L.	4,613	923	fidejussione	SAN
40502010000000	1.60.40.20.010.000.00.000	Garanzie ricevute: di cui fidejussioni	SAN	150165836	13/5/2014	DM per neurostimolatori	31/1/2017	JUDE MEDICAL ITALIA SPA	24,014	923	fidejussione	SAN
40502010000000	1.60.40.20.010.000.00.000	Garanzie ricevute: di cui fidejussioni	SAN	150184719	12/5/2017	AFFIDAMENTO DEL CONTRATTO PER LAFORNITURA DI SISTEMI COMPLETI PER ESAMI DI LABORATORIO	30/4/2018	MENARINI DIAGNOSTIC	4,613	923	fidejussione	SAN
40502010000000	1.60.40.20.010.000.00.000	Garanzie ricevute: di cui fidejussioni	SAN	150185120	7/6/2017	AFFIDAMENTO DEL SERVIZIO DI GESTIONE STABULARIO E RELATIVA FORNITURA DEL MATERIALE DI CONSUMO	31/5/2020	CHARLES RIVER LABORATORIES ITALIA SRL	12,003	923	fidejussione	SAN
40502010000000	1.60.40.20.010.000.00.000	Garanzie ricevute: di cui fidejussioni	SAN	340568030	23/10/2014	CONTRATTO QUINQUENNALE DEL SERVIZIO DI AUDIT PROG DI RICERCA	31/12/2099	DOTT. CAIMI GIANLUCA	5,000	923	fidejussione	SAN
40502010000000	1.60.40.20.010.000.00.000	Garanzie ricevute: di cui fidejussioni	SAN	370592998	18/4/2017	SERVIZI DI ASSISTENZA TECNICA SPECIALIZZATA DI GRANT OFFICE AL FINE DI SVILUPPARE PROGETTI DI RICERCA ECC	1/4/2020	CF CONSULTING	29,385	923	fidejussione	SAN
40502010000000	1.60.40.20.010.000.00.000	Garanzie ricevute: di cui fidejussioni	SAN	380511809	5/3/2018	SERVIZIO IN CONCESSIONE DI SOMMINISTRAZIONE DI ALIMENTI E BEVANDE MEDIANTE DISTRIBUTORI AUTOMATICI	5/3/2023	SOCIETA IVS ITALIA SPA	25,600	923	fidejussione	SAN
40502010000000	1.60.40.20.010.000.00.000	Garanzie ricevute: di cui fidejussioni	SAN	380511809	27/4/2022	Servizio ristoro tramite distributori automatici	5/3/2023	IVS ITALIA SPA	34,356	923	fidejussione	SAN
40502010000000	1.60.40.20.010.000.00.000	Garanzie ricevute: di cui fidejussioni	SAN	395405684	31/5/2021	materiale di neurofisiologia	31/12/2099	BIONEN SRAS	7,672	923	fidejussione	SAN
40502010000000	1.60.40.20.010.000.00.000	Garanzie ricevute: di cui fidejussioni	SAN	400187278	14/4/2020	Assistenza tecnica Grant Office	1/4/2023	CF CONSULTING	15,364	923	fidejussione	SAN
40502010000000	1.60.40.20.010.000.00.000	Garanzie ricevute: di cui fidejussioni	SAN	400232000	23/6/2020	Fornitura di un sistema di digital PCR	21/12/2024	BIO RAD LABORATORIES SRL	16,656	923	fidejussione	SAN
40502010000000	1.60.40.20.010.000.00.000	Garanzie ricevute: di cui fidejussioni	SAN	404049562	30/4/2019	DEPOSITO CAUZIONALE DEFINITIVO - POLIZZA N. 404049562 RILASCIATA DA AXA ASSICURAZIONI SPA PER LA FORNITURA DI MATERIALE DI CONSUMO	29/4/2020	NORDMEDITEC SRL	16,000	923	fidejussione	SAN
40502010000000	1.60.40.20.010.000.00.000	Garanzie ricevute: di cui fidejussioni	SAN	408128884	16/3/2022	Servizio gestione infrastruttura di telecomunicazioni NOC	31/1/2026	ITALTEL S.P.A	35,526	923	fidejussione	SAN
40502010000000	1.60.40.20.010.000.00.000	Garanzie ricevute: di cui fidejussioni	SAN	803597185	16/3/2018	FORNITURA DI CLIPS TIPO	31/12/2021	INTEGRA LIFESCIENCES ITALY	3,000	923	fidejussione	SAN
40502010000000	1.60.40.20.010.000.00.000	Garanzie ricevute: di cui fidejussioni	SAN	803862617	12/1/2021	Fornitura Farmaco Emoderivati - Immunoglobulina Umana	12/1/2022	GRIFOLS ITALIA	60,075	923	fidejussione	SAN
40502010000000	1.60.40.20.010.000.00.000	Garanzie ricevute: di cui fidejussioni	SAN	803862845	20/1/2021	KIT DIAGNOSTICI PER AMPLIFICAZIONE DI RIPETUTE DEL DNA	31/12/2024	DIA.METRA SRL	270,952	923	fidejussione	SAN
40502010000000	1.60.40.20.010.000.00.000	Garanzie ricevute: di cui fidejussioni	SAN	803863290	19/2/2021	Sistema di cromatografia liquida con spettrometro di massa	31/3/2022	WATERS SPA	11,221	923	fidejussione	SAN
40502010000000	1.60.40.20.010.000.00.000	Garanzie ricevute: di cui fidejussioni	SAN	1000040406	22/10/2019	SERVIZIO DI GESTIONE DELLE POSTAZIONI DI LAVORO FLEET MANAGEMENT	30/4/2025	RTI OUSISTEM START	150,000	923	fidejussione	SAN

PRESO ATTO

40502010000000	1.60.40.20.010.000.00.000	Garanzie ricevute: di cui fidejussioni	SAN	1340740156	11/8/2021	Fortniutra materiale di consumo per apparecchiature	10/8/2024	MEDTRONIC ITALIA SPA	4,905	923	fidejussione	SAN
40502010000000	1.60.40.20.010.000.00.000	Garanzie ricevute: di cui fidejussioni	SAN	4.60011E+11	7/2/2012	Sistema analitico per l'esecuzione di indagini elettroforetiche su campioni di siero urine e liquor	14/3/2017	SEBIA ITALIA S.R.L.	4,425	923	fidejussione	SAN
40502010000000	1.60.40.20.010.000.00.000	Garanzie ricevute: di cui fidejussioni	SAN	4.60012E+11	1/7/2015	FORNITURA FARMACI ESCLUSIVI	28/2/2017	SANOFI SPA	22,774	923	fidejussione	SAN
40502010000000	1.60.40.20.010.000.00.000	Garanzie ricevute: di cui fidejussioni	SAN	4.60012E+11	8/7/2015	FORNITURA PER ANNO 2015 DELLA SPECIALITA MEDICINALE LEMTRADA	30/6/2016	SANOFI SPA	6,462	923	fidejussione	SAN
40502010000000	1.60.40.20.010.000.00.000	Garanzie ricevute: di cui fidejussioni	SAN	4.60012E+11	20/4/2016	FORNITURA DI FARMACI EMODERIVATI MEZZI DI CONTRASTO EMOSTATICI ECC	31/12/2019	SANOFI SPA	359,973	923	fidejussione	SAN
40502010000000	1.60.40.20.010.000.00.000	Garanzie ricevute: di cui fidejussioni	SAN	4.60012E+11	2/11/2016	AFFIDAMENTO DEL CONTRATTO DI FORNITURA FARMACI EMODERIVATI MEZZI DI CONTRASTO EMOSTATICI ECC	31/12/2019	SANOFI	46,955	923	fidejussione	SAN
40502010000000	1.60.40.20.010.000.00.000	Garanzie ricevute: di cui fidejussioni	SAN	1.0037E+13	1/2/2020	APPARECCHIATURA PER AUTOMATIZZARE E STANDARDIZZARE PROC. MANIPOLAZIONE CELLULARE	1/2/2021	MILTENYI BIOTEC SRL	18,000	923	fidejussione	SAN
40502010000000	1.60.40.20.010.000.00.000	Garanzie ricevute: di cui fidejussioni	SAN	1.00445E+13	3/9/2020	Fornitura KIT composti da puntali barracuda e set di irrigazione	3/9/2022	MIDA TECNOLOGIA MEDICA SPA	3,375	923	fidejussione	SAN
40502010000000	1.60.40.20.010.000.00.000	Garanzie ricevute: di cui fidejussioni	SAN	1.7011E+13	1/1/2016	FORNITURA DI FARMACI EMODERIVATI MEZZI DI CONTRASTO EMOSTATICI ECC	31/12/2019	ITALFARMACO SPA	166,410	923	fidejussione	SAN
40502010000000	1.60.40.20.010.000.00.000	Garanzie ricevute: di cui fidejussioni	SAN	1.7011E+13	11/5/2016	FORNITURA DI FARMACI EMODERIVATI MEZZI DI CONTRASTO EMOSTATICI ECC	31/12/2019	IPSEN	36,425	923	fidejussione	SAN
40502010000000	1.60.40.20.010.000.00.000	Garanzie ricevute: di cui fidejussioni	SAN	1.7011E+13	20/5/2016	FORNITURA DI FARMACI EMODERIVATI MEZZI DI CONTRASTO EMOSTATICI ECC	31/12/2019	BIOGEN ITALIA SRL	280,561	923	fidejussione	SAN
40502010000000	1.60.40.20.010.000.00.000	Garanzie ricevute: di cui fidejussioni	SAN	1.7011E+13	27/10/2016	AFFIDAMENTO DEL CONTRATTO DI FORNITURA FARMACI EMODERIVATI MEZZI DI CONTRASTO EMOSTATICI ECC	31/12/2019	BIOGEN ITALIA SRL	192,904	923	fidejussione	SAN
40502010000000	1.60.40.20.010.000.00.000	Garanzie ricevute: di cui fidejussioni	SAN	2.80199E+14	18/5/2017	SERVIZIO DI MANTENIMENTO DELLA QUALIFICA GMP PER 12 MESI	31/12/2099	EUROFINS BIOLAB	853	923	fidejussione	SAN
40502010000000	1.60.40.20.010.000.00.000	Garanzie ricevute: di cui fidejussioni	SAN	9.47E+14	30/3/2016	FORNITURA DI FARMACI EMODERIVATI MEZZI DI CONTRASTO EMOSTATICI ECC	31/12/2019	ABBVIE SRL	128,131	923	fidejussione	SAN
40502010000000	1.60.40.20.010.000.00.000	Garanzie ricevute: di cui fidejussioni	SAN	9.47E+14	18/4/2016	FORNITURA DI FARMACI EMODERIVATI MEZZI DI CONTRASTO EMOSTATICI ECC	31/12/2019	TEVA ITALIA SRL	221,509	923	fidejussione	SAN
40502010000000	1.60.40.20.010.000.00.000	Garanzie ricevute: di cui fidejussioni	SAN	9.47E+14	25/10/2016	AFFIDAMENTO DEL CONTRATTO DI FORNITURA FARMACI EMODERIVATI MEZZI DI CONTRASTO EMOSTATICI ECC	30/6/2020	BAYER SPA	31,001	923	fidejussione	SAN
40502010000000	1.60.40.20.010.000.00.000	Garanzie ricevute: di cui fidejussioni	SAN	9.47E+14	28/9/2020	Fornitura farmaco LEVODOPA	30/9/2022	ABBVIE SRL	59,883	923	fidejussione	SAN
40502010000000	1.60.40.20.010.000.00.000	Garanzie ricevute: di cui fidejussioni	SAN	9.47E+14	3/2/2021	Farmaco TACHOSIL	1/1/2022	TAKEDA ITALIA SPA	10,780	923	fidejussione	SAN
40502010000000	1.60.40.20.010.000.00.000	Garanzie ricevute: di cui fidejussioni	SAN	9.47E+14	12/8/2021	Fortniutra materiale di consumo per apparecchiature	30/6/2021	GETINGE ITALIA SRL	1,170	923	fidejussione	SAN
40502010000000	1.60.40.20.010.000.00.000	Garanzie ricevute: di cui fidejussioni	SAN	00101/34/00969345	5/4/2012	Sistema per la determinazione automatica dei parametri coagulativi	31/12/2099	P.R.I.S.M.A. S.R.L.	25,000	923	fidejussione	SAN
40502010000000	1.60.40.20.010.000.00.000	Garanzie ricevute: di cui fidejussioni	SAN	001379/16	25/5/2016	FORNITURA REAGENTI SPECIFICI PER SEQUENZIATORI DNA MISEQ	1/10/2018	ILLUMINA ITALY SRL	15,567	923	fidejussione	SAN
40502010000000	1.60.40.20.010.000.00.000	Garanzie ricevute: di cui fidejussioni	SAN	00407/34/48437456	19/7/2021	Apparecchiature elettromedicali NCH	31/12/2099	OLYMPUS ITALIA SRL	33,065	923	fidejussione	SAN
40502010000000	1.60.40.20.010.000.00.000	Garanzie ricevute: di cui fidejussioni	SAN	0100.0726533.64	4/10/2011	Contratti quinquennali di attuazione, potenziamento e gestione servizio di telecomunicazione	14/7/2016	TELECOM SPA	37,548	923	fidejussione	SAN
40502010000000	1.60.40.20.010.000.00.000	Garanzie ricevute: di cui fidejussioni	SAN	01383/8200/00530077/158/2012	28/2/2012	Fornitura sistemi completi esami di laboratorio e relative apparecchiature per l'u.o. laboratorio di patologia clinica e genetica medica	22/1/2017	THERMO FISHER SCIENTIFIC SPA	57,078	923	fidejussione	SAN
40502010000000	1.60.40.20.010.000.00.000	Garanzie ricevute: di cui fidejussioni	SAN	01383/8200/00654266/1418/2016	4/4/2016	FORNITURA DI FARMACI EMODERIVATI MEZZI DI CONTRASTO EMOSTATICI ECC	31/12/2019	NOVARTIS FARMA	241,899	923	fidejussione	SAN
40502010000000	1.60.40.20.010.000.00.000	Garanzie ricevute: di cui fidejussioni	SAN	01383/8200/00854962/4485/2021	22/9/2021	Manutenzione full risk per scanner RM Philips	21/9/2023	PHILIPS SPA	12,006	923	fidejussione	SAN
40502010000000	1.60.40.20.010.000.00.000	Garanzie ricevute: di cui fidejussioni	SAN	01593/8200/00532053/420-2012	8/2/2012	Contratto di fornitura per esami di laboratorio e relative apparecchiature per u.o. laboratorio di patologia clinica	30/6/2017	ABBOTT S.R.L.	44,988	923	fidejussione	SAN
40502010000000	1.60.40.20.010.000.00.000	Garanzie ricevute: di cui fidejussioni	SAN	01593/8200/00579890/2403-2013	27/8/2013	Fornitura di suture e reti chirurgiche	31/12/2099	JOHNSON & JOHNSON MEDICAL	12,000	923	fidejussione	SAN
40502010000000	1.60.40.20.010.000.00.000	Garanzie ricevute: di cui fidejussioni	SAN	01593/8200/00598233/1520-2014	29/5/2014	Fornitura di medicazione emostatica	31/12/2099	JOHNSON & JOHNSON MEDICAL	13,643	923	fidejussione	SAN
40502010000000	1.60.40.20.010.000.00.000	Garanzie ricevute: di cui fidejussioni	SAN	01593/8200/00602118/2013-2014	30/7/2014	FORNITURA DISPOSITIVI MEDICI PER NEUROCHIRURGIA X MESI 36	31/12/2099	JOHNSON & JOHNSON MEDICAL SPA	2,403	923	fidejussione	SAN
40502010000000	1.60.40.20.010.000.00.000	Garanzie ricevute: di cui fidejussioni	SAN	03075/8200/00532100	8/2/2012	Contratto di fornitura per esami di Laboratorio e relative apparecchiature	31/12/2018	TECHNOGENETICS	47,016	923	fidejussione	SAN
40502010000000	1.60.40.20.010.000.00.000	Garanzie ricevute: di cui fidejussioni	SAN	031260/DE	8/1/2020	Servizio Lavanolo	8/1/2025	ADAPTA PROCESSI INDUSTRIALI	44,072	923	fidejussione	SAN
40502010000000	1.60.40.20.010.000.00.000	Garanzie ricevute: di cui fidejussioni	SAN	03722/8200/601986	22/7/2014	FORNITURA DISPOSITIVI MEDICI PER NEUROCHIRURGIA X MESI 36	31/12/2099	MEDIS SNC	6,338	923	fidejussione	SAN
40502010000000	1.60.40.20.010.000.00.000	Garanzie ricevute: di cui fidejussioni	SAN	08312/8200/00480881/95916	2/7/2010	Fornitura di sistemi di infusione intratecale di farmaco programmabile	31/12/2099	JOHNSON & JOHNSON MEDICAL	3,950	923	fidejussione	SAN
40502010000000	1.60.40.20.010.000.00.000	Garanzie ricevute: di cui fidejussioni	SAN	08312/8200/00501500/98655	18/2/2011	Fornitura di medicazioni avanzate, emostatiche, in garza di cotone idrofilo	31/12/2099	JOHNSON & JOHNSON MEDICAL	31,389	923	fidejussione	SAN
40502010000000	1.60.40.20.010.000.00.000	Garanzie ricevute: di cui fidejussioni	SAN	08312/8200/00513658/331-2011	27/6/2011	Sistemi diagnostici occorrenti al servizio di Patalogia clinica	30/6/2016	JOHNSON & JOHNSON MEDICAL	10,589	923	fidejussione	SAN
40502010000000	1.60.40.20.010.000.00.000	Garanzie ricevute: di cui fidejussioni	SAN	08312/8200/00656349/363560/1591	3/5/2016	FORNITURA DI FARMACI EMODERIVATI MEZZI DI CONTRASTO EMOSTATICI ECC	31/12/2019	PFIZER ITALIA SRL	19,510	923	fidejussione	SAN

DELIBERA

40502010000000	1.60.40.20.010.000.00.000	Garanzie ricevute: di cui fidejussioni	SAN	08G0758556	4/2/2016	FORNITURA DI FARMACI EMODERIVATI MEZZI DI CONTRASTO EMOSTATICI ECC	4/2/2018	ORION PHARMA SRL	9,500	923	fidejussione	SAN
40502010000000	1.60.40.20.010.000.00.000	Garanzie ricevute: di cui fidejussioni	SAN	09894/8200/00532779	30/3/2012	Contratto di fornitura esami di laboratorio e relative apparecchiature per l'U.O. laboratorio patologia clinica	9/4/2018	DELTA BIOLOGICALS	39,021	923	fidejussione	SAN
40502010000000	1.60.40.20.010.000.00.000	Garanzie ricevute: di cui fidejussioni	SAN	1/64314/96/157234750	16/11/2017	FORNITURA DI SERVIZI FISCALI E TRIBUTARI PER UN PERIODO DI 15 MESI DA 1/11/2017 A 31/1/2017	31/7/2019	D'ARIES CIRO	1,450	923	fidejussione	SAN
40502010000000	1.60.40.20.010.000.00.000	Garanzie ricevute: di cui fidejussioni	SAN	115421/DE	14/10/2014	FORNITURA 2 ECOGRAFI INCANNULAMENTO	31/12/2099	FUJIFILM SONOSITE ITALY SRL	2,569	923	fidejussione	SAN
40502010000000	1.60.40.20.010.000.00.000	Garanzie ricevute: di cui fidejussioni	SAN	14/369048	31/12/2014	FORNITURA MATERIALE DI MEDICAZIONE	31/12/2018	FARMAC-ZEBBAN SPA	5,048	923	fidejussione	SAN
40502010000000	1.60.40.20.010.000.00.000	Garanzie ricevute: di cui fidejussioni	SAN	15207/8200/00735629	31/8/2018	SERVIZIO DI GESTIONE DELLE SALE CRIOBIOLOGICHE (CONSERVAZIONE, MOVIMENTAZIONE E TRACCIABILITA' DEI CAMPIONI BIOLOGICI CONSERVATI	31/12/2099	SOL SPA	30,735	923	fidejussione	SAN
40502010000000	1.60.40.20.010.000.00.000	Garanzie ricevute: di cui fidejussioni	SAN	1543.00.27.279968 4150	23/12/2015	SERVIZI DI COPERTURA ASSICURATIVA DAL 31/12/15 A 31/12/2018	31/12/2018	ITAS MUTUA	12,500	923	fidejussione	SAN
40502010000000	1.60.40.20.010.000.00.000	Garanzie ricevute: di cui fidejussioni	SAN	156341/C	1/10/2014	FORNITURA DI N. 1 CITOFLUORIMETRO	31/12/2016	LIFE TECHNOLOGIES ITALIA	6,324	923	fidejussione	SAN
40502010000000	1.60.40.20.010.000.00.000	Garanzie ricevute: di cui fidejussioni	SAN	1710.00.27.279974 2184	3/11/2021	Servizio Pulizia	16/10/2024	COOPSERVICE S.COOP.P.A	208,110	923	fidejussione	SAN
40502010000000	1.60.40.20.010.000.00.000	Garanzie ricevute: di cui fidejussioni	SAN	17681/893	15/11/2013	Fornitura di farmaci	31/10/2017	ACRAF SPA	4,201	923	fidejussione	SAN
40502010000000	1.60.40.20.010.000.00.000	Garanzie ricevute: di cui fidejussioni	SAN	178/2019	27/11/2019	FORNITURA DI MATERIALE PROTESICO E DISPOSITIVI MEDICI PER LA NEUROCHIRURGIA	31/12/2099	NEUROMED SPA	13,968	923	fidejussione	SAN
40502010000000	1.60.40.20.010.000.00.000	Garanzie ricevute: di cui fidejussioni	SAN	18/18158243	21/6/2018	FORNITURA DI UN SISTEMA COMPLETO PER LA DETERMINAZIONE DEL PROFILO GLICEMICO AL LETTO DEL PAZIENTE PER ESAMI DI LABORATORIO DI	30/4/2020	A. MENARINI SRL	1,897	923	fidejussione	SAN
40502010000000	1.60.40.20.010.000.00.000	Garanzie ricevute: di cui fidejussioni	SAN	190/2013	16/10/2013	Fornitura di 1 sistema di videoendoscopia chirurgica	31/12/2099	NEUROMED	17,950	923	fidejussione	SAN
40502010000000	1.60.40.20.010.000.00.000	Garanzie ricevute: di cui fidejussioni	SAN	26469/61	21/10/2016	PER IL CONTRATTO DI AFFIDAMENTO DEL SERVIZIO ASSISTENZA TECNICA DI TIPO FULL RISK DEL MAGNETOENCEFALOGRAFO NEURO MAG	31/12/2099	ELEKTA SPA	10,600	923	fidejussione	SAN
40502010000000	1.60.40.20.010.000.00.000	Garanzie ricevute: di cui fidejussioni	SAN	270084/DE	5/12/2016	SERVIZIO DI GESTIONE INTEGRATA DI PULIZIE E SANIFICAZIONE	31/12/2099	CONSI COPRA SOC COOP	5,440	923	fidejussione	SAN
40502010000000	1.60.40.20.010.000.00.000	Garanzie ricevute: di cui fidejussioni	SAN	28019913145 0000	15/5/2017	Contratto per l'affidamento del servizio di assistenza tencica di tipo full risk del tomografo computerizzato 16 slide mod. Brilliance comprensivo di stazione di	31/12/2018	PHILIPS SPA	9,000	923	fidejussione	SAN
40502010000000	1.60.40.20.010.000.00.000	Garanzie ricevute: di cui fidejussioni	SAN	28019913146 0000	15/5/2017	Contratto per l'affidamento del servizio di assistenza tencica di tipo full risk del tomografo a risonanza magnetica mod. Achieva 3.0T	31/12/2018	PHILIPS SPA	15,875	923	fidejussione	SAN
40502010000000	1.60.40.20.010.000.00.000	Garanzie ricevute: di cui fidejussioni	SAN	28019913147 0000	15/5/2017	Contratto per l'affidamento del servizio di assistenza tencica di tipo full risk dell'apparecchio per toraci e ossa mod. Essenta.	31/12/2018	PHILIPS SPA	1,500	923	fidejussione	SAN
40502010000000	1.60.40.20.010.000.00.000	Garanzie ricevute: di cui fidejussioni	SAN	28019913148 0000	15/5/2017	Contratto per l'affidamento del servizio di assistenza tencica di tipo full risk del tomografo a risonanza magnetica mod. Achieva 1.5T	31/12/2018	PHILIPS SPA	7,500	923	fidejussione	SAN
40502010000000	1.60.40.20.010.000.00.000	Garanzie ricevute: di cui fidejussioni	SAN	3135/2014	22/12/2014	PRG30 DIREZ LAVORI CAUZIONE PROV ART 75 DL 136/06	31/12/2099	PAOLO CRISPIATICO-INSQUADRA PROGETTI	1,729	923	fidejussione	SAN
40502010000000	1.60.40.20.010.000.00.000	Garanzie ricevute: di cui fidejussioni	SAN	4-2019-33	10/4/2019	DEPOSITO CAUZIONALE PER CONTRATTO	31/12/2099	AVV. PAOLO PIANA	760	923	fidejussione	SAN
40502010000000	1.60.40.20.010.000.00.000	Garanzie ricevute: di cui fidejussioni	SAN	4-2019-46	10/5/2019	DEPOSITO CAUZIONALE PER CONTRATTO	31/12/2099	BRAIN SRL	760	923	fidejussione	SAN
40502010000000	1.60.40.20.010.000.00.000	Garanzie ricevute: di cui fidejussioni	SAN	4-2021-26	19/3/2021	DEPOSITO CAUZIONALE	31/12/2099	SEI EMG SRL	3,098	923	fidejussione	SAN
40502010000000	1.60.40.20.010.000.00.000	Garanzie ricevute: di cui fidejussioni	SAN	4600L1758722	16/7/2021	Fornitura reagenti	31/12/2099	DBA ITALIA DIAGNOSTIC	3,990	923	fidejussione	SAN
40502010000000	1.60.40.20.010.000.00.000	Garanzie ricevute: di cui fidejussioni	SAN	5330.00.27.279970 2343	24/10/2016	AFFIDAMENTO DEL CONTRATTO DI FORNITURA FARMACI EMODERIVATI MEZZI DI CONTRASTO EMOSTATICI ECC	31/12/2019	UCB PHARMA SPA	41,065	923	fidejussione	SAN
40502010000000	1.60.40.20.010.000.00.000	Garanzie ricevute: di cui fidejussioni	SAN	54297/96/124306812	10/7/2015	FORNITURA DI UN ASPIRATORE CHIRURGICO A ULTRASUONI	10/1/2018	SOCIETA CARLO BIANCHI	6,333	923	fidejussione	SAN
40502010000000	1.60.40.20.010.000.00.000	Garanzie ricevute: di cui fidejussioni	SAN	546-1262	18/3/2016	FORNITURA DI FARMACI EMODERIVATI MEZZI DI CONTRASTO EMOSTATICI ECC	27/1/2018	ROCHE S.p.a.	26,779	923	fidejussione	SAN
40502010000000	1.60.40.20.010.000.00.000	Garanzie ricevute: di cui fidejussioni	SAN	71033-1	13/2/2018	SERVIZIO DI COMUNICAZIONE INTERNA ED ESTERNA, UFFICIO STAMPA RAPPORTO CON I MEDIA E GESTIONE DELL'HOUSE ORGAN DELA FONDAZIONE	31/12/2099	SOCIETA SEI SRL	3,065	923	fidejussione	SAN
40502010000000	1.60.40.20.010.000.00.000	Garanzie ricevute: di cui fidejussioni	SAN	8000608475-03	6/2/2018	FORNITURA FARMACO ZYMBRITA	6/2/2019	BIOGEN	8,275	923	fidejussione	SAN
40502010000000	1.60.40.20.010.000.00.000	Garanzie ricevute: di cui fidejussioni	SAN	820016.91.016450	27/5/2021	Fornitura materiale di consumo per neurofisiopatologia	27/5/2025	SPES MEDICA SRL	10,159	923	fidejussione	SAN
40502010000000	1.60.40.20.010.000.00.000	Garanzie ricevute: di cui fidejussioni	SAN	8312/8200/645402/348185/3387-2015	26/11/2015	FORNITURA DI MATERIALE DI CONSUMO PER STERILIZZATRICI E LAVAENDOSCOPI	31/12/2099	JOHNSON &JOHNSON MEDICAL SPA	3,023	923	fidejussione	SAN
40502010000000	1.60.40.20.010.000.00.000	Garanzie ricevute: di cui fidejussioni	SAN	8312/8200/692117/404815/2065-2017	2/8/2017	CONTRATTO PER LA FORNITURA DI SUTURE CHIRURGICHE	31/12/2099	JOHNSON & JOHNSON MEDICAL SPA	5,107	923	fidejussione	SAN
40502010000000	1.60.40.20.010.000.00.000	Garanzie ricevute: di cui fidejussioni	SAN	896BG11500547	10/4/2015	FORNITURA DISPOSITIVI DIVERSI PER NEUROCHIRURGIA	31/12/2018	MEDTRONIC ITALIA SPA	7,253	923	fidejussione	SAN
40502010000000	1.60.40.20.010.000.00.000	Garanzie ricevute: di cui fidejussioni	SAN	896BG11501730	3/7/2015	FORNITURA FARMACI ESCLUSIVI PER OSP SACCO PERIODO 1/5/2015 A 28/2/17	30/4/2017	ALMIRALL SPA	14,561	923	fidejussione	SAN
40502010000000	1.60.40.20.010.000.00.000	Garanzie ricevute: di cui fidejussioni	SAN	896BGC2000315	19/2/2020	Fonrinura farmaci MAVENCLAD	31/12/2020	MERCK SERONO SPA	169,231	923	fidejussione	SAN
40502010000000	1.60.40.20.010.000.00.000	Garanzie ricevute: di cui fidejussioni	SAN	896BGC2102277	2/12/2021	Accelleratore lineare Elekta Sinergy	1/12/2022	ELEKTA SPA	20,500	923	fidejussione	SAN
40502010000000	1.60.40.20.010.000.00.000	Garanzie ricevute: di cui fidejussioni	SAN	896BGI1402564	9/12/2014	FORNITURA DISPOSITIVI PER NEUROCHIRURGIA	31/12/2099	JOHNSON & JOHNSON MEDICAL SPA	4,712	923	fidejussione	SAN

BOZZA

40502010000000	1.60.40.20.010.000.00.000	Garanzie ricevute: di cui fidejussioni	SAN	896BGI1600842	18/3/2016	FORNITURA DI FARMACI MEZZI DI CONTRASTO PRODOTTI DIETETICI	20/7/2020	BAXTER SPA	20,506	923	fidejussione	SAN
40502010000000	1.60.40.20.010.000.00.000	Garanzie ricevute: di cui fidejussioni	SAN	896BGI1600907	29/3/2016	AFFIDAMENTO CONTRATTO FORNITURA FARMACI , EMODERIVATI, MEZI DI CINTRASTO ECC PER UN PERIODO DI 48 MESI	31/12/2019	MERZ PHARMA	28,476	923	fidejussione	SAN
40502010000000	1.60.40.20.010.000.00.000	Garanzie ricevute: di cui fidejussioni	SAN	896BGI1600985	5/4/2016	FORNITURA DI FARMACI EMODERIVATI MEZZI DI CONTRASTO EMOSTATICI ECC	31/12/2019	TAKEDA ITALIA SPA	33,159	923	fidejussione	SAN
40502010000000	1.60.40.20.010.000.00.000	Garanzie ricevute: di cui fidejussioni	SAN	896BGI1602858	13/10/2016	AFFIDAMENTO DEL CONTRATTO DI FORNITURA FARMACI EMODERIVATI MEZZI DI CONTRASTO EMOSTATICI ECC	31/12/2019	CLS BEHRING SPA	6,740	923	fidejussione	SAN
40502010000000	1.60.40.20.010.000.00.000	Garanzie ricevute: di cui fidejussioni	SAN	896BGI1602869	13/10/2016	AFFIDAMENTO DEL CONTRATTO DI FORNITURA FARMACI EMODERIVATI MEZZI DI CONTRASTO EMOSTATICI ECC	31/12/2019	BAXALTA ITALY SRL	23,489	923	fidejussione	SAN
40502010000000	1.60.40.20.010.000.00.000	Garanzie ricevute: di cui fidejussioni	SAN	896BGI1603244	21/11/2016	AFFIDAMENTO DEL CONTRATTO DI FORNITURA FARMACI EMODERIVATI MEZZI DI CONTRASTO EMOSTATICI ECC	30/6/2020	GLAXO SMITH KLINE	12,992	923	fidejussione	SAN
40502010000000	1.60.40.20.010.000.00.000	Garanzie ricevute: di cui fidejussioni	SAN	896BGI1800686	1/3/2018	FORNITURA DI NEUROSTIMOLATORI MOD. ACTIVA SC PER SOSTITUZIONE IN PAZIENTI GIA IMPIANTATI	31/12/2019	MEDTRONIC ITALIA SPA	4,160	923	fidejussione	SAN
40502010000000	1.60.40.20.010.000.00.000	Garanzie ricevute: di cui fidejussioni	SAN	896BGI1801291	8/5/2018	FORNITURA TRIENNALE DI APPARATI DI DERIVAZIONE PER LA CHIRURGIA DEL SISTEMA LIQUORALE CRANIO-SPINALE LOTTI 4-5-7-8	31/12/2020	MEDTRONIC ITALIA SPA	4,132	923	fidejussione	SAN
40502010000000	1.60.40.20.010.000.00.000	Garanzie ricevute: di cui fidejussioni	SAN	896BGI1900901	25/3/2019	AGGIUDICAZIONE DELLA FORNITURA IN SERVICE DI UN SISTEMA DI ABLAZIONE LASER GUIDATA DA RMN PER PROCEDURE MINIMAMENTE INVASIVE PER LA	31/3/2022	MEDTRONIC ITALIA SPA	11,704	923	fidejussione	SAN
40502010000000	1.60.40.20.010.000.00.000	Garanzie ricevute: di cui fidejussioni	SAN	896BGI1901261	19/4/2019	FORNITURA SENSORI NECESSARI PER L' UTILIZZO DEL SISTEMA DI MONITORAGGIO BIS MEDTRONIC ATTRAVERSO IL MEPA	31/3/2022	MEDTRONIC ITALIA SPA	4,905	923	fidejussione	SAN
40502010000000	1.60.40.20.010.000.00.000	Garanzie ricevute: di cui fidejussioni	SAN	896BGI2100175	21/1/2021	Materiale di consumo per sistemi di neuronavigazione	20/1/2026	MEDTRONIC ITALIA SPA	9,992	923	fidejussione	SAN
40502010000000	1.60.40.20.010.000.00.000	Garanzie ricevute: di cui fidejussioni	SAN	896BGII800730	7/3/2018	FORNITURA DI UN SERVICE COMPLETO DI TRAPANI E FRESE PER LE ATTIVITA DI NEUROCHIRURGIA	31/3/2022	MEDTRONIC ITALIA SPA	45,807	923	fidejussione	SAN
40502010000000	1.60.40.20.010.000.00.000	Garanzie ricevute: di cui fidejussioni	SAN	896BGII803790	27/12/2018	AFFIDAMENTO DEL CONTRATTO PER LA FORNITURA DI UN MICROSCOPIO INVERTITO CON MICROMANIPOLATORE E MICROINIETTORE	31/12/2020	LEICA MICROSYSTEMS SRL	1,510	923	fidejussione	SAN
40502010000000	1.60.40.20.010.000.00.000	Garanzie ricevute: di cui fidejussioni	SAN	896BGII900109	11/1/2019	AFFIDAMENTO DEL CONTRATTO PER LA FORNITURA DI MATERIALE DI CONSUMO ED ACCESSORI DEDICATO AI NEURONAVIGATORI MEDTRONIC MODELLI STEALTH	31/12/2020	MEDTRONIC ITALIA SPA	13,391	923	fidejussione	SAN
40502010000000	1.60.40.20.010.000.00.000	Garanzie ricevute: di cui fidejussioni	SAN	896DBI1400958	22/5/2014	Fornitura di Neurostimolatore cerebrale	31/7/2017	MEDTRONIC ITALIA SPA	165,848	923	fidejussione	SAN
40502010000000	1.60.40.20.010.000.00.000	Garanzie ricevute: di cui fidejussioni	SAN	Ass. n. 4200021909	3/4/2009	Realizzazione e messa in onda di trasmissioni televisive	31/12/2099	PROFIT GROUP SPA	7,000	923	fidejussione	SAN
40502010000000	1.60.40.20.010.000.00.000	Garanzie ricevute: di cui fidejussioni	SAN	D1/M10560913	30/10/2012	FORNITURA DI DISPOSITIVI DI NEURORADIOLOGIA CON GESTIONE MAGAZZINO	30/9/2018	MED ITALIA BIOMEDICA SRL - A.B. MEDICA SPA	17,756	923	fidejussione	SAN
40502010000000	1.60.40.20.010.000.00.000	Garanzie ricevute: di cui fidejussioni	SAN	DE0626080	1/1/2020	Fornitura abbonamenti a periodici e riviste scientifiche e tecnico amm.ve	31/3/2021	EBSCO INFORMATION SERVICE SRL	5,550	923	fidejussione	SAN
40502010000000	1.60.40.20.010.000.00.000	Garanzie ricevute: di cui fidejussioni	SAN	E98.071.0000022613	24/9/2015	AFFIDAMENTO DEL SERVIZIO DI COMUNICAZIONE , UFFICIO STAMPA	1/11/2017	E.C. PARTENERS DI PORTA EMANUELE	10,889	923	fidejussione	SAN
40502010000000	1.60.40.20.010.000.00.000	Garanzie ricevute: di cui fidejussioni	SAN	E98.071.0000024384	8/6/2016	AFFIDAMNETO MEDIANTE PIATTAFORMA SINTEL DEL CONTRATTO DI FORNITURA DEL FARMACOPLEGRIDY PER 12 MESI	30/6/2017	BIOGEN ITALIA SRL	14,179	923	fidejussione	SAN
40502010000000	1.60.40.20.010.000.00.000	Garanzie ricevute: di cui fidejussioni	SAN	E980071000025553	18/1/2017	PIANO DI FIRMAZIONE PROFESSIONALE DEL PNERSONALE DIPENDENTE	31/7/2019	MANPOWER FORMAZIONE SRL	2,300	923	fidejussione	SAN
40502010000000	1.60.40.20.010.000.00.000	Garanzie ricevute: di cui fidejussioni	SAN	F02.071.0000900946	29/12/2014	FORNITURA MATERIALE DI MEDICAZIONE	31/12/2018	SANTEX SPA	2,606	923	fidejussione	SAN
40502010000000	1.60.40.20.010.000.00.000	Garanzie ricevute: di cui fidejussioni	SAN	F52.071.0000004959	4/9/2017	CONTRATTO PER LA FORNITURA DI SISTEMI EMATOLOGICI COMPLETI FINALIZZATI ALL'ESECUZIONE E GESTIONE DI INDAGINI	28/2/2021	DASIT SPA	5,628	923	fidejussione	SAN
40502010000000	1.60.40.20.010.000.00.000	Garanzie ricevute: di cui fidejussioni	SAN	F52.071.0000005201	6/10/2017	FORNITURA DI UN ECOGRAFO INTRAOPERATORIO CON SISTEMA DI NEURONAVIGAZIONE	31/10/2022	ESAOTE SPA	9,895	923	fidejussione	SAN
40502010000000	1.60.40.20.010.000.00.000	Garanzie ricevute: di cui fidejussioni	SAN	Fid. N. 04610696	20/10/2003	Serv. Nol -lavaggio biancheria	8/11/2004	LAVAND. CIPELLI	42,781	923	fidejussione	SAN
40502010000000	1.60.40.20.010.000.00.000	Garanzie ricevute: di cui fidejussioni	SAN	N. 120565/C	15/4/2008	Fornitura di un tavolo per U.O. Blocco Operatorio	31/12/2099	MAQUET ITALIA SPA	5,500	923	fidejussione	SAN
40502010000000	1.60.40.20.010.000.00.000	Garanzie ricevute: di cui fidejussioni	SAN	N. 120574/M	15/4/2008	Fornitura n. 4 testiere neurochirurgiche per l'U.O. Blocco operativo	31/12/2099	MAQUET ITALIA SPA	4,400	923	fidejussione	SAN
40502010000000	1.60.40.20.010.000.00.000	Garanzie ricevute: di cui fidejussioni	SAN	N. 413307/L	20/2/2009	Fornitura di suture chirurgiche	31/12/2099	JOHNSON & JOHNSON MEDICAL	11,472	923	fidejussione	SAN
40502010000000	1.60.40.20.010.000.00.000	Garanzie ricevute: di cui fidejussioni	SAN	N. 4861/131483-4/957/82121	17/9/2007	Fornitura di emostatici	31/12/2099	JOHNSON & JOHNSON MEDICAL	15,068	923	fidejussione	SAN
40502010000000	1.60.40.20.010.000.00.000	Garanzie ricevute: di cui fidejussioni	SAN	S364912260550	19/5/2022	Assistenza tecnica di tipo full risk rm 1,5 t	18/5/2024	GE MEDICAL SYSTEMS ITALIA SPA	6,806	923	fidejussione	SAN
40502010000000	1.60.40.20.010.000.00.000	Garanzie ricevute: di cui fidejussioni	SAN	Ass. n. 6027706151-12	31/12/2004	Fornitura farmaci	31/12/2099	INDUSTRIA FARMACEUTICA GALENICA	90	923	fidejussione	SAN
40502010000000	1.60.40.20.010.000.00.000	Garanzie ricevute: di cui fidejussioni	SAN	896BGI2402551	7/8/2024	Affidamento servizio assistenza tecnica e manutenzione full risk - sistema imaging intraoperatorio	31/7/2025	MEDTRONIC ITALIA SPA	2,000	923	fidejussione	SAN
40502010000000	1.60.40.20.010.000.00.000	Garanzie ricevute: di cui fidejussioni	SAN	18244356	1/1/2024	Piattaforma sequenziamento (PAC BIO)	31/12/2024	TEMA RICERCA SRL	14,963	923	fidejussione	SAN
40502010000000	1.60.40.20.010.000.00.000	Garanzie ricevute: di cui fidejussioni	SAN	117311	4/1/2024	Gestioen Stabulari	4/1/2026	CHARLES RIVER LABORATORIES ITALIA SRL	20,575	923	fidejussione	SAN
40502010000000	1.60.40.20.010.000.00.000	Garanzie ricevute: di cui fidejussioni	SAN	2073817	22/3/2024	Ecotomografi multidiciplinari	21/3/2027	ESAOTE SPA	4,715	923	fidejussione	SAN
40502010000000	1.60.40.20.010.000.00.000	Garanzie ricevute: di cui fidejussioni	SAN	GT003033/24	26/3/2024	Noleggio sistema di sequenziamento	28/2/2029	ILLUMINA ITALY SRL	74,186	923	fidejussione	SAN
40502010000000	1.60.40.20.010.000.00.000	Garanzie ricevute: di cui fidejussioni	SAN	1670.00.27.2799878719	23/2/2024	CYBERKNIFE	31/12/2026	AB MEDICA S.P.A.	245,524	923	fidejussione	SAN

PROVVISORIO

40502010000000	1.60.40.20.010.000.00.000	Garanzie ricevute: di cui fidejussioni	SAN	2132607	19/11/2024	FARMACO IMMUNOGLOBULINA UMANA (DOSAGGI VARI) - ID 192200895	27/11/2025	GRIFOLS ITALIA S.P.A.	27,664	923	fidejussione	SAN
40502010000000	1.60.40.20.010.000.00.000	Garanzie ricevute: di cui fidejussioni	SAN	6001421085	22/11/2024	FARMACO IMMUNOGLOBULINA	22/11/2025	KEDRION S.P.A.	22,932	923	fidejussione	SAN
40502010000000	1.60.40.20.010.000.00.000	Garanzie ricevute: di cui fidejussioni	SAN	95924GI00113	27/11/2024	farmaco immunoglobulina umana (dosaggi vari) ID Sintel 192200895	27/11/2025	OCTAPHARMA ITALY S.p.A.	4,550	923	fidejussione	SAN
40502010000000	1.60.40.20.010.000.00.000	Garanzie ricevute: di cui fidejussioni	SAN	1979524	20/4/2023	PRG 81_1_ Nuove linee di alimentazione Gas Medicinali_ CSP_CSE_ CAUZIONE DEFINITIVA	20/4/2025	Arch. TREMOLADA	1,500	923	fidejussione	SAN
40502010000000	1.60.40.20.010.000.00.000	Garanzie ricevute: di cui fidejussioni	SAN	2024/50/2691595	16/4/2024	PRG 81_1 _Nuove linee di alimentazione Gas Medicinali_RATA A SALDO	16/4/2026	DS MEDICA	57,592	923	fidejussione	SAN
40502010000000	1.60.40.20.010.000.00.000	Garanzie ricevute: di cui fidejussioni	SAN	505540764	22/7/2024	PRG 82-1_ Opere propedeutiche per l'installazione di 1 RM Siemens 1,5 T _CAUZIONE DEFINITIVA	22/7/2026	R COSTRUZIONI CIVILI E OSPEDALIERE	13,807	923	fidejussione	SAN
40502010000000	1.60.40.20.010.000.00.000	Garanzie ricevute: di cui fidejussioni	SAN	506334087	21/11/2024	PRG 82-1_ Opere propedeutiche per l'installazione di 1 RM Siemens 1,5 T _ GARANZIA RATA A SALDO	21/11/2026	R COSTRUZIONI CIVILI E OSPEDALIERE	27,444	923	fidejussione	SAN
40502010000000	1.60.40.20.010.000.00.000	Garanzie ricevute: di cui fidejussioni	SAN	000356/115148101	4/11/2024	PRG 81_3_Impianti aeraulici-camera bianca UPTC_ RATA A SALDO	4/11/2026	PHAMM ENGINEERING	42,794	923	fidejussione	SAN
40502010000000	1.60.40.20.010.000.00.000	Garanzie ricevute: di cui fidejussioni	SAN	B.2025.1339233	7/1/2025	PRG 72_ Riqualificazione ed adeguamento alla normativa anticendio.__ RATA A SALDO	7/1/2026	SIAL IMPIANTI srl	65,050	923	fidejussione	SAN
40502010000000	1.60.40.20.010.000.00.000	Garanzie ricevute: di cui fidejussioni	SAN	506687603	1/4/2025	PRG 82_2_ Attività propedeutiche alla sostituzione RMN posta al piano rialzato Pad. F- incarico CSP_CSE	1/4/2026	AEDIS Architetti Associati	2,213	923	fidejussione	SAN
40502010000000	1.60.40.20.010.000.00.000	Garanzie ricevute: di cui fidejussioni	SAN	2450989	25/9/2025	Aggiudicazione della procedura aperta, ai sensi dell'art. 71 del D.Lgs 36/2023 per la fornitura di n. 1 sistema robotico stereotassico, indetta con deliberazione n.	25/9/2026	E.M.S. SRL	18,406	923	fidejussione	SAN
40502010000000	1.60.40.20.010.000.00.000	Garanzie ricevute: di cui fidejussioni	SAN	094700000012348	13/11/2025	Procedura negoziata, ai sensi dell'art. 76 comma 2 lett. b) del d.lgs. 36/2023 e s.m.i., per l'affidamento in esclusiva della fornitura di kit e reagenti "macchina	31/12/2028	LIFE TECHNOLOGIES EUROPE B.V.	20,924	923	fidejussione	SAN
40502010000000	1.60.40.20.010.000.00.000	Garanzie ricevute: di cui fidejussioni	SAN	1/39864/96/206889292	8/7/2025	PRG 92_ Interventi di manutenzione straordinaria per il miglioramento dei livelli di sicurezza delle strutture e impianti nelle sedi della Fondazione IRCCS Carlo Besta	8/7/2026	Monguzzi srl	12,143	923	fidejussione	SAN
40502010000000	1.60.40.20.010.000.00.000	Garanzie ricevute: di cui fidejussioni	SAN	2025KL03003245	24/9/2025	Manutenzione immobili e impianti _ Convenzione ARIA_2024_401_Lotto 7_ANTICIPAZIONE 2025	24/9/2026	Nova Officia Italia SpA	43,730	923	fidejussione	SAN
40502010000000	1.60.40.20.010.000.00.000	Garanzie ricevute: di cui fidejussioni	SAN	FDI 301845/25	6/10/2025	PRG 81_2 Nuova centrale di produzione di aria medica presso la sede della Fondazione via G. Celoria 11 Milano _ RATA A SALDO	6/10/2026	SOL SpA	32,127	923	fidejussione	SAN
40502010000000	1.60.40.20.010.000.00.000	Garanzie ricevute: di cui fidejussioni	SAN	506334873	29/9/2025	PRG 82_2_ C_ Opere edili propedeutiche alla sostituzione della RMN posta al piano rialzato Pad. F sede via G. Celoria 11 _RATA A SALDO	29/9/2026	R Costruzioni Civili e Ospedaliere srl	14,158	923	fidejussione	SAN
40502010000000	1.60.40.20.010.000.00.000	Garanzie ricevute: di cui fidejussioni	SAN	210481766	21/10/2025	PRG 91_ Opere edili propedeutiche elettriche per la sostituzione della RMN posta al Piano Rialzato del Pad. F dell'Istituto carlo Besta di Milano _RATA A SALDC	21/10/2026	Nembrini srl	9,221	923	fidejussione	SAN
40502010000000	1.60.40.20.010.000.00.000	Garanzie ricevute: di cui fidejussioni	SAN	1/39878/96/210495097	28/10/2025	PRG 82_2_A Sostituzione UTA al servizio RMN posta al piano rialzato Pad F sede via G.Celoria 11 _RATA A SALDO	28/10/2026	Termoidraulica GT srl	35,485	923	fidejussione	SAN
40502010000000	1.60.40.20.010.000.00.000	Garanzie ricevute: di cui fidejussioni	SAN	9.47E+14	26/11/2025	SER. 08_ Servizio indagini strutturali con rilascio delle relative certificazioni, da eseguirsi sulle strutture dei Padiglioni (A-B-C-D-E-F-G-H) presso la sede della	26/11/2026	4 EMME Service SpA	6,906	923	fidejussione	SAN

RI.S.R.I.B.A.

CONTO NI	CONTO NI OLD	DESCRIZIONE VOCE BILANCIO NI	SEZIONE BILANCIO	ANNO DI COMPETENZA	TIPOLOGIA DI ACQUISTO	IMPORTO AL 31 12 2025	FONTE: SEZIONALE DI CE DI RIFERIMENTO
70701010010000	3.40.70.10.010.000.00.000	Debiti verso Aziende sanitarie private (sanità)	RIC	2012	SERVIZI SANITARI	27,002	RIC
70701010010000	3.40.70.10.010.000.00.000	Debiti verso Aziende sanitarie private (sanità)	RIC	2018	SERVIZI SANITARI	49,581	RIC
70701010010000	3.40.70.10.010.000.00.000	Debiti verso Aziende sanitarie private (sanità)	RIC	2019	SERVIZI SANITARI	22,935	RIC
70701010010000	3.40.70.10.010.000.00.000	Debiti verso Aziende sanitarie private (sanità)	RIC	2025	SERVIZI SANITARI	30,032	RIC
70701010010000	3.40.70.10.010.000.00.000	Debiti verso Aziende sanitarie private (sanità)	SAN	2012	SERVIZI SANITARI	5,750	SAN
70701010010000	3.40.70.10.010.000.00.000	Debiti verso Aziende sanitarie private (sanità)	SAN	2018	SERVIZI SANITARI	-368	SAN
70701010010000	3.40.70.10.010.000.00.000	Debiti verso Aziende sanitarie private (sanità)	SAN	2019	SERVIZI SANITARI	342	SAN
70701010010000	3.40.70.10.010.000.00.000	Debiti verso Aziende sanitarie private (sanità)	SAN	2020	SERVIZI SANITARI	-345	SAN
70701010010000	3.40.70.10.010.000.00.000	Debiti verso Aziende sanitarie private (sanità)	SAN	2021	SERVIZI SANITARI	1,050	SAN
70701010010000	3.40.70.10.010.000.00.000	Debiti verso Aziende sanitarie private (sanità)	SAN	2025	SERVIZI SANITARI	116,603	SAN
70702010010000	3.40.70.20.010.000.00.000	Debiti verso Fornitori di Beni e Altri servizi sanitari	RIC	2016	SERVIZI SANITARI	-16	RIC
70702010010000	3.40.70.20.010.000.00.000	Debiti verso Fornitori di Beni e Altri servizi sanitari	RIC	2017	SERVIZI NON SANITARI	1,910	RIC
70702010010000	3.40.70.20.010.000.00.000	Debiti verso Fornitori di Beni e Altri servizi sanitari	RIC	2018	BENI SANITARI	59	RIC
70702010010000	3.40.70.20.010.000.00.000	Debiti verso Fornitori di Beni e Altri servizi sanitari	RIC	2018	SERVIZI NON SANITARI	9	RIC
70702010010000	3.40.70.20.010.000.00.000	Debiti verso Fornitori di Beni e Altri servizi sanitari	RIC	2019	BENI SANITARI	-2,113	RIC
70702010010000	3.40.70.20.010.000.00.000	Debiti verso Fornitori di Beni e Altri servizi sanitari	RIC	2019	SERVIZI NON SANITARI	7,236	RIC
70702010010000	3.40.70.20.010.000.00.000	Debiti verso Fornitori di Beni e Altri servizi sanitari	RIC	2020	BENI SANITARI	11,051	RIC
70702010010000	3.40.70.20.010.000.00.000	Debiti verso Fornitori di Beni e Altri servizi sanitari	RIC	2020	SERVIZI NON SANITARI	1,377	RIC
70702010010000	3.40.70.20.010.000.00.000	Debiti verso Fornitori di Beni e Altri servizi sanitari	RIC	2020	SERVIZI SANITARI	167	RIC
70702010010000	3.40.70.20.010.000.00.000	Debiti verso Fornitori di Beni e Altri servizi sanitari	RIC	2021	BENI SANITARI	6,861	RIC
70702010010000	3.40.70.20.010.000.00.000	Debiti verso Fornitori di Beni e Altri servizi sanitari	RIC	2021	SERVIZI NON SANITARI	117	RIC

RISCRIBA

70702010010000	3.40.70.20.010.000.00.000	Debiti verso Fornitori di Beni e Altri servizi sanitari	RIC	2022	SERVIZI NON SANITARI	5,176	RIC
70702010010000	3.40.70.20.010.000.00.000	Debiti verso Fornitori di Beni e Altri servizi sanitari	RIC	2023	BENI SANITARI	1,806	RIC
70702010010000	3.40.70.20.010.000.00.000	Debiti verso Fornitori di Beni e Altri servizi sanitari	RIC	2023	SERVIZI NON SANITARI	4,861	RIC
70702010010000	3.40.70.20.010.000.00.000	Debiti verso Fornitori di Beni e Altri servizi sanitari	RIC	2023	SERVIZI SANITARI	2,856	RIC
70702010010000	3.40.70.20.010.000.00.000	Debiti verso Fornitori di Beni e Altri servizi sanitari	RIC	2024	BENI NON SANITARI	382	RIC
70702010010000	3.40.70.20.010.000.00.000	Debiti verso Fornitori di Beni e Altri servizi sanitari	RIC	2024	BENI SANITARI	101,169	RIC
70702010010000	3.40.70.20.010.000.00.000	Debiti verso Fornitori di Beni e Altri servizi sanitari	RIC	2024	SERVIZI NON SANITARI	95,702	RIC
70702010010000	3.40.70.20.010.000.00.000	Debiti verso Fornitori di Beni e Altri servizi sanitari	RIC	2024	SERVIZI SANITARI	8,895	RIC
70702010010000	3.40.70.20.010.000.00.000	Debiti verso Fornitori di Beni e Altri servizi sanitari	RIC	2025	BENI NON SANITARI	977	RIC
70702010010000	3.40.70.20.010.000.00.000	Debiti verso Fornitori di Beni e Altri servizi sanitari	RIC	2025	BENI SANITARI	262,919	RIC
70702010010000	3.40.70.20.010.000.00.000	Debiti verso Fornitori di Beni e Altri servizi sanitari	RIC	2025	SERVIZI NON SANITARI	391,545	RIC
70702010010000	3.40.70.20.010.000.00.000	Debiti verso Fornitori di Beni e Altri servizi sanitari	RIC	2025	SERVIZI SANITARI	205,678	RIC
70702010010000	3.40.70.20.010.000.00.000	Debiti verso Fornitori di Beni e Altri servizi sanitari	SAN	1995	SERVIZI NON SANITARI	86	SAN
70702010010000	3.40.70.20.010.000.00.000	Debiti verso Fornitori di Beni e Altri servizi sanitari	SAN	1996	BENI SANITARI	99	SAN
70702010010000	3.40.70.20.010.000.00.000	Debiti verso Fornitori di Beni e Altri servizi sanitari	SAN	1996	SERVIZI NON SANITARI	86	SAN
70702010010000	3.40.70.20.010.000.00.000	Debiti verso Fornitori di Beni e Altri servizi sanitari	SAN	1997	BENI SANITARI	97	SAN
70702010010000	3.40.70.20.010.000.00.000	Debiti verso Fornitori di Beni e Altri servizi sanitari	SAN	1997	SERVIZI NON SANITARI	255	SAN
70702010010000	3.40.70.20.010.000.00.000	Debiti verso Fornitori di Beni e Altri servizi sanitari	SAN	1998	BENI SANITARI	96	SAN
70702010010000	3.40.70.20.010.000.00.000	Debiti verso Fornitori di Beni e Altri servizi sanitari	SAN	1998	SERVIZI NON SANITARI	668	SAN
70702010010000	3.40.70.20.010.000.00.000	Debiti verso Fornitori di Beni e Altri servizi sanitari	SAN	1999	BENI SANITARI	230	SAN
70702010010000	3.40.70.20.010.000.00.000	Debiti verso Fornitori di Beni e Altri servizi sanitari	SAN	1999	SERVIZI NON SANITARI	17,163	SAN
70702010010000	3.40.70.20.010.000.00.000	Debiti verso Fornitori di Beni e Altri servizi sanitari	SAN	2000	BENI SANITARI	576	SAN
70702010010000	3.40.70.20.010.000.00.000	Debiti verso Fornitori di Beni e Altri servizi sanitari	SAN	2000	SERVIZI NON SANITARI	2,843	SAN

RISCRIBA

70702010010000	3.40.70.20.010.000.00.000	Debiti verso Fornitori di Beni e Altri servizi sanitari	SAN	2001	BENI SANITARI	560	SAN
70702010010000	3.40.70.20.010.000.00.000	Debiti verso Fornitori di Beni e Altri servizi sanitari	SAN	2001	SERVIZI NON SANITARI	554	SAN
70702010010000	3.40.70.20.010.000.00.000	Debiti verso Fornitori di Beni e Altri servizi sanitari	SAN	2002	SERVIZI NON SANITARI	5,782	SAN
70702010010000	3.40.70.20.010.000.00.000	Debiti verso Fornitori di Beni e Altri servizi sanitari	SAN	2003	SERVIZI NON SANITARI	10,123	SAN
70702010010000	3.40.70.20.010.000.00.000	Debiti verso Fornitori di Beni e Altri servizi sanitari	SAN	2004	SERVIZI NON SANITARI	41,879	SAN
70702010010000	3.40.70.20.010.000.00.000	Debiti verso Fornitori di Beni e Altri servizi sanitari	SAN	2005	SERVIZI NON SANITARI	45,673	SAN
70702010010000	3.40.70.20.010.000.00.000	Debiti verso Fornitori di Beni e Altri servizi sanitari	SAN	2006	SERVIZI NON SANITARI	79,952	SAN
70702010010000	3.40.70.20.010.000.00.000	Debiti verso Fornitori di Beni e Altri servizi sanitari	SAN	2007	SERVIZI NON SANITARI	36,116	SAN
70702010010000	3.40.70.20.010.000.00.000	Debiti verso Fornitori di Beni e Altri servizi sanitari	SAN	2008	SERVIZI NON SANITARI	21,731	SAN
70702010010000	3.40.70.20.010.000.00.000	Debiti verso Fornitori di Beni e Altri servizi sanitari	SAN	2009	BENI SANITARI	7,369	SAN
70702010010000	3.40.70.20.010.000.00.000	Debiti verso Fornitori di Beni e Altri servizi sanitari	SAN	2009	SERVIZI NON SANITARI	738	SAN
70702010010000	3.40.70.20.010.000.00.000	Debiti verso Fornitori di Beni e Altri servizi sanitari	SAN	2010	BENI SANITARI	31,960	SAN
70702010010000	3.40.70.20.010.000.00.000	Debiti verso Fornitori di Beni e Altri servizi sanitari	SAN	2010	SERVIZI NON SANITARI	96,026	SAN
70702010010000	3.40.70.20.010.000.00.000	Debiti verso Fornitori di Beni e Altri servizi sanitari	SAN	2011	BENI SANITARI	6,277	SAN
70702010010000	3.40.70.20.010.000.00.000	Debiti verso Fornitori di Beni e Altri servizi sanitari	SAN	2011	SERVIZI NON SANITARI	4,556	SAN
70702010010000	3.40.70.20.010.000.00.000	Debiti verso Fornitori di Beni e Altri servizi sanitari	SAN	2012	SERVIZI NON SANITARI	11,522	SAN
70702010010000	3.40.70.20.010.000.00.000	Debiti verso Fornitori di Beni e Altri servizi sanitari	SAN	2013	BENI SANITARI	354	SAN
70702010010000	3.40.70.20.010.000.00.000	Debiti verso Fornitori di Beni e Altri servizi sanitari	SAN	2013	SERVIZI NON SANITARI	6,685	SAN
70702010010000	3.40.70.20.010.000.00.000	Debiti verso Fornitori di Beni e Altri servizi sanitari	SAN	2014	BENI SANITARI	7,217	SAN
70702010010000	3.40.70.20.010.000.00.000	Debiti verso Fornitori di Beni e Altri servizi sanitari	SAN	2014	SERVIZI NON SANITARI	19,101	SAN
70702010010000	3.40.70.20.010.000.00.000	Debiti verso Fornitori di Beni e Altri servizi sanitari	SAN	2015	BENI SANITARI	41,687	SAN
70702010010000	3.40.70.20.010.000.00.000	Debiti verso Fornitori di Beni e Altri servizi sanitari	SAN	2015	SERVIZI NON SANITARI	45,836	SAN
70702010010000	3.40.70.20.010.000.00.000	Debiti verso Fornitori di Beni e Altri servizi sanitari	SAN	2016	BENI SANITARI	5,291	SAN

RISCRIBA

70702010010000	3.40.70.20.010.000.00.000	Debiti verso Fornitori di Beni e Altri servizi sanitari	SAN	2016	SERVIZI NON SANITARI	30,472	SAN
70702010010000	3.40.70.20.010.000.00.000	Debiti verso Fornitori di Beni e Altri servizi sanitari	SAN	2016	SERVIZI SANITARI	2,458	SAN
70702010010000	3.40.70.20.010.000.00.000	Debiti verso Fornitori di Beni e Altri servizi sanitari	SAN	2017	BENI SANITARI	8,863	SAN
70702010010000	3.40.70.20.010.000.00.000	Debiti verso Fornitori di Beni e Altri servizi sanitari	SAN	2017	SERVIZI NON SANITARI	23,218	SAN
70702010010000	3.40.70.20.010.000.00.000	Debiti verso Fornitori di Beni e Altri servizi sanitari	SAN	2018	BENI SANITARI	7,448	SAN
70702010010000	3.40.70.20.010.000.00.000	Debiti verso Fornitori di Beni e Altri servizi sanitari	SAN	2018	SERVIZI NON SANITARI	59,608	SAN
70702010010000	3.40.70.20.010.000.00.000	Debiti verso Fornitori di Beni e Altri servizi sanitari	SAN	2018	SERVIZI SANITARI	4,084	SAN
70702010010000	3.40.70.20.010.000.00.000	Debiti verso Fornitori di Beni e Altri servizi sanitari	SAN	2019	BENI SANITARI	12,493	SAN
70702010010000	3.40.70.20.010.000.00.000	Debiti verso Fornitori di Beni e Altri servizi sanitari	SAN	2019	SERVIZI NON SANITARI	164,601	SAN
70702010010000	3.40.70.20.010.000.00.000	Debiti verso Fornitori di Beni e Altri servizi sanitari	SAN	2020	BENI SANITARI	39,603	SAN
70702010010000	3.40.70.20.010.000.00.000	Debiti verso Fornitori di Beni e Altri servizi sanitari	SAN	2020	SERVIZI NON SANITARI	41,961	SAN
70702010010000	3.40.70.20.010.000.00.000	Debiti verso Fornitori di Beni e Altri servizi sanitari	SAN	2021	BENI SANITARI	21,140	SAN
70702010010000	3.40.70.20.010.000.00.000	Debiti verso Fornitori di Beni e Altri servizi sanitari	SAN	2021	SERVIZI NON SANITARI	124,698	SAN
70702010010000	3.40.70.20.010.000.00.000	Debiti verso Fornitori di Beni e Altri servizi sanitari	SAN	2021	SERVIZI SANITARI	3,616	SAN
70702010010000	3.40.70.20.010.000.00.000	Debiti verso Fornitori di Beni e Altri servizi sanitari	SAN	2022	BENI NON SANITARI	658	SAN
70702010010000	3.40.70.20.010.000.00.000	Debiti verso Fornitori di Beni e Altri servizi sanitari	SAN	2022	BENI SANITARI	-5,680	SAN
70702010010000	3.40.70.20.010.000.00.000	Debiti verso Fornitori di Beni e Altri servizi sanitari	SAN	2022	SERVIZI NON SANITARI	343,035	SAN
70702010010000	3.40.70.20.010.000.00.000	Debiti verso Fornitori di Beni e Altri servizi sanitari	SAN	2023	BENI NON SANITARI	9,954	SAN
70702010010000	3.40.70.20.010.000.00.000	Debiti verso Fornitori di Beni e Altri servizi sanitari	SAN	2023	BENI SANITARI	36,182	SAN
70702010010000	3.40.70.20.010.000.00.000	Debiti verso Fornitori di Beni e Altri servizi sanitari	SAN	2023	SERVIZI NON SANITARI	405,568	SAN
70702010010000	3.40.70.20.010.000.00.000	Debiti verso Fornitori di Beni e Altri servizi sanitari	SAN	2023	SERVIZI SANITARI	800	SAN
70702010010000	3.40.70.20.010.000.00.000	Debiti verso Fornitori di Beni e Altri servizi sanitari	SAN	2024	BENI SANITARI	36,352	SAN
70702010010000	3.40.70.20.010.000.00.000	Debiti verso Fornitori di Beni e Altri servizi sanitari	SAN	2024	SERVIZI NON SANITARI	238,811	SAN

RICRIBA

70702010010000	3.40.70.20.010.000.00.000	Debiti verso Fornitori di Beni e Altri servizi sanitari	SAN	2024	SERVIZI SANITARI	8,941	SAN
70702010010000	3.40.70.20.010.000.00.000	Debiti verso Fornitori di Beni e Altri servizi sanitari	SAN	2025	BENI NON SANITARI	7,701	SAN
70702010010000	3.40.70.20.010.000.00.000	Debiti verso Fornitori di Beni e Altri servizi sanitari	SAN	2025	BENI SANITARI	4,571,571	SAN
70702010010000	3.40.70.20.010.000.00.000	Debiti verso Fornitori di Beni e Altri servizi sanitari	SAN	2025	SERVIZI NON SANITARI	2,217,150	SAN
70702010010000	3.40.70.20.010.000.00.000	Debiti verso Fornitori di Beni e Altri servizi sanitari	SAN	2025	SERVIZI SANITARI	220,306	SAN
70702010020000	3.40.70.20.020.000.00.000	Debiti verso Fornitori di Beni e Servizi non sanitari	RIC	2024	BENI NON SANITARI	825	RIC
70702010020000	3.40.70.20.020.000.00.000	Debiti verso Fornitori di Beni e Servizi non sanitari	RIC	2024	BENI SANITARI	9,234	RIC
70702010020000	3.40.70.20.020.000.00.000	Debiti verso Fornitori di Beni e Servizi non sanitari	RIC	2024	SERVIZI NON SANITARI	187,044	RIC
70702010020000	3.40.70.20.020.000.00.000	Debiti verso Fornitori di Beni e Servizi non sanitari	RIC	2024	SERVIZI SANITARI	367	RIC
70702010020000	3.40.70.20.020.000.00.000	Debiti verso Fornitori di Beni e Servizi non sanitari	RIC	2025	BENI NON SANITARI	910	RIC
70702010020000	3.40.70.20.020.000.00.000	Debiti verso Fornitori di Beni e Servizi non sanitari	RIC	2025	BENI SANITARI	13,199	RIC
70702010020000	3.40.70.20.020.000.00.000	Debiti verso Fornitori di Beni e Servizi non sanitari	RIC	2025	SERVIZI NON SANITARI	213,800	RIC
70702010020000	3.40.70.20.020.000.00.000	Debiti verso Fornitori di Beni e Servizi non sanitari	RIC	2025	SERVIZI SANITARI	404	RIC
70702010020000	3.40.70.20.020.000.00.000	Debiti verso Fornitori di Beni e Servizi non sanitari	SAN	2022	SERVIZI NON SANITARI	1,044	SAN
70702010020000	3.40.70.20.020.000.00.000	Debiti verso Fornitori di Beni e Servizi non sanitari	SAN	2023	BENI NON SANITARI	622	SAN
70702010020000	3.40.70.20.020.000.00.000	Debiti verso Fornitori di Beni e Servizi non sanitari	SAN	2023	BENI SANITARI	6,955	SAN
70702010020000	3.40.70.20.020.000.00.000	Debiti verso Fornitori di Beni e Servizi non sanitari	SAN	2023	SERVIZI NON SANITARI	140,884	SAN
70702010020000	3.40.70.20.020.000.00.000	Debiti verso Fornitori di Beni e Servizi non sanitari	SAN	2023	SERVIZI SANITARI	276	SAN
70702010020000	3.40.70.20.020.000.00.000	Debiti verso Fornitori di Beni e Servizi non sanitari	SAN	2024	BENI NON SANITARI	1,126	SAN
70702010020000	3.40.70.20.020.000.00.000	Debiti verso Fornitori di Beni e Servizi non sanitari	SAN	2024	BENI SANITARI	12,594	SAN
70702010020000	3.40.70.20.020.000.00.000	Debiti verso Fornitori di Beni e Servizi non sanitari	SAN	2024	SERVIZI NON SANITARI	253,259	SAN
70702010020000	3.40.70.20.020.000.00.000	Debiti verso Fornitori di Beni e Servizi non sanitari	SAN	2024	SERVIZI SANITARI	500	SAN
70702010020000	3.40.70.20.020.000.00.000	Debiti verso Fornitori di Beni e Servizi non sanitari	SAN	2025	BENI NON SANITARI	16,778	SAN

RISCRIBA

70702010020000	3.40.70.20.020.000.00.000	Debiti verso Fornitori di Beni e Servizi non sanitari	SAN	2025	BENI SANITARI	184,683	SAN
70702010020000	3.40.70.20.020.000.00.000	Debiti verso Fornitori di Beni e Servizi non sanitari	SAN	2025	SERVIZI NON SANITARI	3,761,978	SAN
70702010020000	3.40.70.20.020.000.00.000	Debiti verso Fornitori di Beni e Servizi non sanitari	SAN	2025	SERVIZI SANITARI	7,454	SAN

RLS.C.R.I.B.A.

CONTO CONTABILE	CONTO CONTABILE OLD	DESCRIZIONE CONTO CONTABILE	SEZIONE BILANCIO	ANNO ASSEGNAZIONE	N. DECRETO/ATTO ASSEGNAZIONE	ENTE ASSEGNATARIO	OGGETTO	IMPORTO AL 31 12 2024	IMPORTO AL 31 12 2025	VARIAZIONE	MOTIVAZIONE VARIAZIONE	AZIENDA DI ORIGINE	NOTE	FONTE: SEZIONALE DI RIFERIMENTO
2020110001 0000	1.20.20.10.050.010.00.000	B.II.1.j.1) Crediti v/Stato per ricerca corrente - Ministero della Salute	RIC	2022	RCR29-APPR-PROG-	923	RCR29-APPR-PROG-	76,560	76,560	0	Nessuna variazione	923		RIC
2020110002 0000	1.20.20.10.050.020.00.000	B.II.1.j.2) Crediti v/Stato per ricerca finalizzata - Ministero della Salute	RIC	2024	ZRPOS1-REGINA-T3-AN-03	923	ZRPOS1-REGINA-T3-AN-03	100,800	100,800	0	Nessuna variazione	923		RIC
2020110002 0000	1.20.20.10.050.020.00.000	B.II.1.j.2) Crediti v/Stato per ricerca finalizzata - Ministero della Salute	RIC	2023	PROG ZRPN1 ¿ Coord. Dott.ssa Anna Bersano-PNRR-MR1-2022-12376618	923	PROG ZRPN1 ¿ Coordinatore Dott.ssa Anna Bersano-PNRR-MR1-2022-12376618	600,000	600,000	0	Nessuna variazione	923		RIC
2020110002 0000	1.20.20.10.050.020.00.000	B.II.1.j.2) Crediti v/Stato per ricerca finalizzata - Ministero della Salute	RIC	2023	PROG ZRPN4 ¿ Coord. Dott. Roberto Eleopra ¿ CUP J43C2001140001	923	PROG ZRPN4 ¿ Coordinatore Dott. Roberto Eleopra ¿ CUP J43C2001140001	600,000	600,000	0	Nessuna variazione	923		RIC
2020110002 0000	1.20.20.10.050.020.00.000	B.II.1.j.2) Crediti v/Stato per ricerca finalizzata - Ministero della Salute	RIC	2023	PROG ZRPN7 ¿ Coord. Dott.ssa Matilde Leonardi ¿ CUP J43C2001160001 PROG ZRPN7 ¿	923	PROG ZRPN7 ¿ Coord. Dott.ssa Matilde Leonardi ¿ CUP J43C2001160001 PROG ZRPN7 ¿ Coord. Dott.ssa Matilde Leonardi ¿ CUP J43C2001160001	600,000	600,000	0	Nessuna variazione	923		RIC
2020110002 0000	1.20.20.10.050.020.00.000	B.II.1.j.2) Crediti v/Stato per ricerca finalizzata - Ministero della Salute	RIC	2023	PROG ZRPN6 ¿ Coord.Prof. Daniele Ghezzi ¿ CUP J43C2001150001	923	PROG ZRPN6 ¿ Coordinatore Prof. Daniele Ghezzi ¿ CUP J43C2001150001	599,243	599,243	0	Nessuna variazione	923		RIC
2020110002 0000	1.20.20.10.050.020.00.000	B.II.1.j.2) Crediti v/Stato per ricerca finalizzata - Ministero della Salute	RIC	2023	PROG ZRPN3 ¿ Coord. Prof. Francesco DiMeco ¿ CUP J43C2001130001	923	PROG ZRPN3 ¿ Coord. Prof. Francesco DiMeco ¿ CUP J43C2001130001	588,000	588,000	0	Nessuna variazione	923		RIC
2020110002 0000	1.20.20.10.050.020.00.000	B.II.1.j.2) Crediti v/Stato per ricerca finalizzata - Ministero della Salute	RIC	2023	PROG ZRPN2 ¿ Coord. Dott. Marco de Curtis ¿ CUP J43C2001120001	923	PROG ZRPN2 ¿ Coordinatore Dott. Marco de Curtis ¿ CUP J43C2001120001	477,733	477,733	0	Nessuna variazione	923		RIC
2020110002 0000	1.20.20.10.050.020.00.000	B.II.1.j.2) Crediti v/Stato per ricerca finalizzata - Ministero della Salute	RIC	2023	PROG ZRPN5 ¿ Coord.Dott. Giorgio Giaccone ¿ CUP J43C2001170001	923	PROG ZRPN5 ¿ Coordinatore Dott. Giorgio Giaccone ¿ CUP J43C2001170001	441,165	441,165	0	Nessuna variazione	923		RIC
2020110002 0000	1.20.20.10.050.020.00.000	B.II.1.j.2) Crediti v/Stato per ricerca finalizzata - Ministero della Salute	RIC	2023	RF230-MODA CONTR. RF 2023	923	RF230-MODA CONTR. RF 2023	225,000	225,000	0	Nessuna variazione	923		RIC
2020110002 0000	1.20.20.10.050.020.00.000	B.II.1.j.2) Crediti v/Stato per ricerca finalizzata - Ministero della Salute	RIC	2023	zrf228- contr. librizzi min salute	923	zrf228- contr. librizzi min salute	225,000	225,000	0	Nessuna variazione	923		RIC
2020110002 0000	1.20.20.10.050.020.00.000	B.II.1.j.2) Crediti v/Stato per ricerca finalizzata - Ministero della Salute	RIC	2023	ZRF227- GIACCONE- CONTRIB. PROGETTO RF	923	ZRF227- GIACCONE- CONTRIB. PROGETTO RF	225,000	225,000	0	Nessuna variazione	923		RIC
2020110002 0000	1.20.20.10.050.020.00.000	B.II.1.j.2) Crediti v/Stato per ricerca finalizzata - Ministero della Salute	RIC	2023	ZRF226-PI GHEZZI- CONTR. RF 2023	923	ZRF226-PI GHEZZI- CONTR. RF 2023	217,140	217,140	0	Nessuna variazione	923		RIC
2020110002 0000	1.20.20.10.050.020.00.000	B.II.1.j.2) Crediti v/Stato per ricerca finalizzata - Ministero della Salute	RIC	2023	ZRF225- ELIA- COBNTR. 2023	923	ZRF225- ELIA- COBNTR. 2023	194,535	194,535	0	Nessuna variazione	923		RIC
2020110002 0000	1.20.20.10.050.020.00.000	B.II.1.j.2) Crediti v/Stato per ricerca finalizzata - Ministero della Salute	RIC	2023	ZRF229- P.I. LEVI	923	ZRF229- P.I. LEVI	162,140	64,856	-97,284	Incassato nel 2025	923		RIC
2020110002 0000	1.20.20.10.050.020.00.000	B.II.1.j.2) Crediti v/Stato per ricerca finalizzata - Ministero della Salute	RIC	2023	RF224-PI CAVALIERE	923	RF224-PI CAVALIERE	65,000	65,000	0	Nessuna variazione	923		RIC
2020110002 0000	1.20.20.10.050.020.00.000	B.II.1.j.2) Crediti v/Stato per ricerca finalizzata - Ministero della Salute	RIC	2023	ZRPN2 .- INTEGR.CONTRIB.	923	ZRPN2 .- INTEGR.CONTRIB.Coordinatore Dott. Marco de Curtis ¿ CUP J43C2001120001	27,000	27,000	0	Nessuna variazione	923		RIC
2020110002 0000	1.20.20.10.050.020.00.000	B.II.1.j.2) Crediti v/Stato per ricerca finalizzata - Ministero della Salute	RIC	2021	MIN.SAL. RF-2019-12371008-BRUZZONE- RF 219	923	MIN.SAL. RF-2019-12371008-BRUZZONE- RF 219	89,990	89,990	0	Nessuna variazione	923		RIC
2020110002 0000	1.20.20.10.050.020.00.000	B.II.1.j.2) Crediti v/Stato per ricerca finalizzata - Ministero della Salute	RIC	2021	MINSAL-1° ACCONTO- RF-2019-12368918-MARIOTTI - PROGRF 220	923	MINSAL-1° ACCONTO- RF-2019-12368918-MARIOTTI - PROGRF 220	88,968	88,968	0	Nessuna variazione	923		RIC
2020110002 0000	1.20.20.10.050.020.00.000	B.II.1.j.2) Crediti v/Stato per ricerca finalizzata - Ministero della Salute	RIC	2021	MINSAL-RF-2019-12369247-DRSSA BERSANO ANNA- PROG RF 218	923	MINSAL-RF-2019-12369247- DRSSA BERSANO ANNA- PROG RF 218	87,230	87,230	0	Nessuna variazione	923		RIC
2020110002 0000	1.20.20.10.050.020.00.000	B.II.1.j.2) Crediti v/Stato per ricerca finalizzata - Ministero della Salute	RIC	2019	MIN.SAL- RF-2016-02363230-	923	MIN.SAL- GIOVAGNOLI- RF-2016-02363230- BIL 2019- RF 208- CONTRB. BIL.2019	197,556	197,556	0	Nessuna variazione	923		RIC
2020110002 0000	1.20.20.10.050.020.00.000	B.II.1.j.2) Crediti v/Stato per ricerca finalizzata - Ministero della Salute	RIC	2019	MIN.SAL. DI MEO-PROG. RF210 - GR 2018-12365610- CONTR. BIL.2019 -CONTRIB.PROG. RF210	923	MIN.SAL. DI MEO-PROG. RF210 - GR 2018-12365610- CONTR. BIL.2019 -CONTRIB.PROG. RF210	102,771	102,771	0	Nessuna variazione	923		RIC
2020110002 0000	1.20.20.10.050.020.00.000	B.II.1.j.2) Crediti v/Stato per ricerca finalizzata - Ministero della Salute	RIC	2019	MIN.SAL. RF TARONI- PROG RF 211 - 2018-12367768- REG.CONTRIBUTO BIL.2019- RF211-	923	MIN.SAL. RF TARONI- PROG RF 211 - 2018-12367768- REG.CONTRIBUTO BIL.2019- RF211-	90,000	0	-90,000	Progetto terminato	923		RIC
2020110002 0000	1.20.20.10.050.020.00.000	B.II.1.j.2) Crediti v/Stato per ricerca finalizzata - Ministero della Salute	RIC	2018	RF2016-02361495-RF200	923	M.S.-DR.LAMPERTI C- CONTRIB. RF2016-02361495- RF200- bil.2018	44,283	44,283	0	Nessuna variazione	923		RIC
2020110003 0000	1.20.20.10.050.030.00.000	B.II.1.j.3) Crediti v/Stato per ricerca - altre Amministrazioni centrali	RIC	2024	RB54- CONTRIB COMM EUROP	923	RB54- LEONARDI- DOC BOX-MARIE CURIE PROJECT - CONTRIB COMM EUROP	19,680	19,680	0	Nessuna variazione	923		RIC
2020110002 0000	1.20.20.10.050.020.00.000	B.II.1.j.2) Crediti v/Stato per ricerca finalizzata - Ministero della Salute	RIC	2018	GR2016-02365049	923	MIN.SAL. RF196 - GR2016-02365049-CONTRIB. RESP.DR.SATTIN	91,662	0	-91,662	Progetto terminato	923		RIC
2020110002 0000	1.20.20.10.050.020.00.000	B.II.1.j.2) Crediti v/Stato per ricerca finalizzata - Ministero della Salute	RIC	2018	GR-2016-2363337	923	M.S. dr.Di FRANCESCO_ contr. GR-2016-2363337- RF199- bil. 2018	4,182	0	-4,182	Progetto terminato	923		RIC
2020110002 0000	1.20.20.10.050.020.00.000	B.II.1.j.2) Crediti v/Stato per ricerca finalizzata - Ministero della Salute	RIC	2018	CONV.2016-02361285	923	RF 191- CONV.2016-02361285- RESP.GELLERA- CONTRIB. MIN.SALUTE	35,064	0	-35,064	Progetto terminato	923		RIC
2020110002 0000	1.20.20.10.050.020.00.000	B.II.1.j.2) Crediti v/Stato per ricerca finalizzata - Ministero della Salute	RIC	2018	CONTR. RF 2016-02361293	923	RF190- DR.EOLI-MS- CONTR. RF 2016-02361293 -	3,529	0	-3,529	Progetto terminato	923		RIC
2020110002 0000	1.20.20.10.050.020.00.000	B.II.1.j.2) Crediti v/Stato per ricerca finalizzata - Ministero della Salute	RIC	2018	RF2016-02364384	923	M.S. PROG. MANTEGAZZA- RF2016-02364384- RF198- bil. 2018	3,900	3,900	0	Nessuna variazione	923		RIC
2020110002 0000	1.20.20.10.050.020.00.000	B.II.1.j.2) Crediti v/Stato per ricerca finalizzata - Ministero della Salute	RIC	2018	CONV-02362195	923	M.S. DR.GARBELLI RF2016-02362195- CONTRB.RF 195	25,297	25,297	0	Nessuna variazione	923		RIC
2020110002 0000	1.20.20.10.050.020.00.000	B.II.1.j.2) Crediti v/Stato per ricerca finalizzata - Ministero della Salute	RIC	2018	GR 2016-02361325 -CORDIGLIERI	923	RF 201 MINISTERO SALUTE GR2016 RF201- CORDIGLIERI	51,884	0	-51,884	Progetto terminato	923		RIC
2020110001 0000	1.20.20.10.050.010.00.000	B.II.1.j.1) Crediti v/Stato per ricerca corrente - Ministero della Salute	RIC	2024	ZRPN12_CAVALCANTE PAOLA_PNRR-MCNT2-2023-12377231	923	ZRPN12_CAVALCANTE PAOLA_PNRR-MCNT2-2023-12377231	991,000	594,600	-396,400	Incassato nel 2025	923		RIC
2020110001 0000	1.20.20.10.050.010.00.000	B.II.1.j.1) Crediti v/Stato per ricerca corrente - Ministero della Salute	RIC	2024	ZRPN13_CICERI ELISA_PNRR-POC-2023-12377657_J43C24000290001	923	ZRPN13_CICERI ELISA_PNRR-POC-2023-12377657_J43C24000290001	1,000,000	600,000	-400,000	Incassato nel 2025	923		RIC
2020110001 0000	1.20.20.10.050.010.00.000	B.II.1.j.1) Crediti v/Stato per ricerca corrente - Ministero della Salute	RIC	2024	ZRPN14_D'ARRIGO STEFANO_PNRR-MCNT1-2023-12377520_J43C24000300001	923	ZRPN14_D'ARRIGO STEFANO_PNRR-MCNT1-2023-12377520_J43C24000300001	850,000	510,000	-340,000	Incassato nel 2025	923		RIC
2020110001 0000	1.20.20.10.050.010.00.000	B.II.1.j.1) Crediti v/Stato per ricerca corrente - Ministero della Salute	RIC	2024	ZRPN15_FERROLI PAOLO_PNRR-TR1-2023-12378146_J43C24000310001	923	ZRPN15_FERROLI PAOLO_PNRR-TR1-2023-12378146_J43C24000310001	730,000	438,000	-292,000	Incassato nel 2025	923		RIC
2020110001 0000	1.20.20.10.050.010.00.000	B.II.1.j.1) Crediti v/Stato per ricerca corrente - Ministero della Salute	RIC	2024	ZRPN16_GARBELLI RITA_PNRR-MCNT2-2023-12377819_J43C24000320001	923	ZRPN16_GARBELLI RITA_PNRR-MCNT2-2023-12377819_J43C24000320001	907,034	544,220	-362,814	Incassato nel 2025	923		RIC
2020110001 0000	1.20.20.10.050.010.00.000	B.II.1.j.1) Crediti v/Stato per ricerca corrente - Ministero della Salute	RIC	2024	ZRPN17_GRANATA TIZIANA_PNRR-MCNT2-2023-12377937_J43C24000330001	923	ZRPN17_GRANATA TIZIANA_PNRR-MCNT2-2023-12377937_J43C24000330001	1,000,000	600,000	-400,000	Incassato nel 2025	923		RIC
2020110001 0000	1.20.20.10.050.010.00.000	B.II.1.j.1) Crediti v/Stato per ricerca corrente - Ministero della Salute	RIC	2024	ZRPN18_MAGGI LORENZO_PNRR-MR1-2023-12377360_J43C23000820001	923	ZRPN18_MAGGI LORENZO_PNRR-MR1-2023-12377360_J43C23000820001	870,000	522,000	-348,000	Incassato nel 2025	923		RIC
2020110001 0000	1.20.20.10.050.010.00.000	B.II.1.j.1) Crediti v/Stato per ricerca corrente - Ministero della Salute	RIC	2024	ZRPN19_MODA FABIO_PNRR-MCNT2-2023-12377336_J43C23000830001	923	ZRPN19_MODA FABIO_PNRR-MCNT2-2023-12377336_J43C23000830001	1,000,000	600,000	-400,000	Incassato nel 2025	923		RIC
2020110001 0000	1.20.20.10.050.010.00.000	B.II.1.j.1) Crediti v/Stato per ricerca corrente - Ministero della Salute	RIC	2024	ZRPN20_PELLEGATTA SERENA_PNRR-TR1-2023-12377273_J43C23000840001	923	ZRPN20_PELLEGATTA SERENA_PNRR-TR1-2023-12377273_J43C23000840001	900,000	540,000	-360,000	Incassato nel 2025	923		RIC

PROGETTO

20201100010000	1.20.20.10.050.010.00.000	B.II.1.j.1) Crediti v/Stato per ricerca corrente - Ministero della Salute	RIC	2024	ZRPN21_RIVA NILO_PNRR-MCNT2-2023-12377651_J43C23000850001	923	ZRPN21_RIVA NILO_PNRR-MCNT2-2023-12377651_J43C23000850001	1,000,000	600,000	-400,000	Incassato nel 2025	923		RIC
20201100010000	1.20.20.10.050.010.00.000	B.II.1.j.1) Crediti v/Stato per ricerca corrente - Ministero della Salute	RIC	2024	ZRPN22_ZORZI GIOVANNA_PNRR-MCNT2-2023-12378417_J43C23000860001	923	ZRPN22_ZORZI GIOVANNA_PNRR-MCNT2-2023-12378417_J43C23000860001	1,000,000	600,000	-400,000	Incassato nel 2025	923		RIC
20201090000000	1.20.20.10.045.000.00.000	B.II.1.j.1) Crediti v/Stato per finanziamenti per investimenti - altro	SAN	2023	Conto Capitale 2023 - MC61	923	Conto Capitale 2023 - MC61	744,428	744,428	0	Nessuna variazione	923		SAN
20201090000000	1.20.20.10.045.000.00.000	B.II.1.j.1) Crediti v/Stato per finanziamenti per investimenti - altro	SAN	2008	CIPE n.58/08	923	MC01 INTERVENTO IN AMBITO SANITARIO - CAMERE OPERATORIO PREFABBRICATE	238,815	238,815	0	Nessuna variazione	923		SAN
20201090000000	1.20.20.10.045.000.00.000	B.II.1.j.1) Crediti v/Stato per finanziamenti per investimenti - altro	SAN	2013	Art.20- L. 67/1998	923	MC17 ACQUISTO ATTREZZATURE SANITARIE VARIE	469,976	469,976	0	Nessuna variazione	923		SAN

RLS.C.R.I.B.A.

CONTO CONTABILE	CONTO CONTABILE OLD	DESCRIZIONECONTO CONTABILE	SEZIONE BILANCIO	ANNO ASSEGNAZIONE	N. DECRETO/ATTO ASSEGNAZIONE	ENTE ASSEGNATARIO	OGGETTO	IMPORTO AL 31 12 2024	IMPORTO AL 31 12 2025	VARIAZIONE	MOTIVAZIONE VARIAZIONE	AZIENDA DI ORIGINE	NOTE	FONTE: SEZIONALE DI RIFERIMENTO
702050000000000	3.40.20.50.000.000.00.000	D.II.5) Altri debiti v/Stato - Ministeri	RIC	2016	CONV. 24 - GR2013-02358564	923	RNA profiling Myastenia - dr. Cavalcante - RF181	47,190	0	-47,190	Pagato nel 2025	923		RIC
702050000000000	3.40.20.50.000.000.00.000	D.II.5) Altri debiti v/Stato - Ministeri	RIC	2020	ART. 31 D.lgs 26/2014	923	MIN.SAL- COD. PROG. 2A349.30 TARIFFA D EC ART. 31 D.lgs 26/2014 - dr. MODA - LDS	0	0	0		923		RIC
702050000000000	3.40.20.50.000.000.00.000	D.II.5) Altri debiti v/Stato - Ministeri	RIC	2020	ART. 31 D.lgs 26/2014	923	ISS-UO 2 - SALDO FINANZIAMNETO CONV 24/GR-2013-02358564 - RF 181	29,511	0	-29,511	Pagato nel 2025	923		RIC

RLS.C.R.I.B.A.

CONTO CONTABILE	CONTO CONTABILE OLD	DESCRIZIONE CONTO CONTABILE	SEZIONE BILANCIO	ANNO COSTITUZIONE	N. DECRETO/ATTO ASSEGNAZIONE	ENTE ASSEGNATARIO	OGGETTO ATTO	FINALITA' DESTINAZIONE	IMPORTO AL 31 12 2024	ACCANTONAMENTI	ASSEGNAZIONI DELL'ESERCIZIO SU STATO PATRIMONIALE	RICLASSIFICHE / GIROCONTO	UTILIZZI	IMPORTO AL 31 12 2025	VARIAZIONE	MOTIVAZIONE VARIAZIONE	FONTE: SEZIONALE DI RIFERIMENTO
604050000000000	3.20.40.40.000.000.00.000	B.IV.5) Quote inutilizzate contributi vincolati da privati	SAN	2024 E PRECEDENTI	DELIBERE INTERNE VARIE	923	NEUROLOGIA 4	SPERIMENTAZIONI CLINICHE	774,926			-3,157	274,617	496,932	-277,994	Utilizzo e variazione per spostamento fondo per	SAN
604050000000000	3.20.40.40.000.000.00.000	B.IV.5) Quote inutilizzate contributi vincolati da privati	SAN	2024 E PRECEDENTI	DELIBERE INTERNE VARIE	923	DIREZIONE SCIENTIFICA - TDIR	SPERIMENTAZIONI CLINICHE	737,002			-123,562	210,325	403,115	-333,887	Utilizzo e variazione per spostamento fondo per	SAN
604050000000000	3.20.40.40.000.000.00.000	B.IV.5) Quote inutilizzate contributi vincolati da privati	SAN	2024 E PRECEDENTI	DELIBERE INTERNE VARIE	923	NEUROPSICHIATRIA INFANTILE 2	SPERIMENTAZIONI CLINICHE	633,799			-46,808	129,983	457,008	-176,791	Utilizzo e variazione per spostamento fondo per	SAN
604050000000000	3.20.40.40.000.000.00.000	B.IV.5) Quote inutilizzate contributi vincolati da privati	SAN	2024 E PRECEDENTI	DELIBERE INTERNE VARIE	923	DIREZIONE SCIENTIFICA - TCE	SPERIMENTAZIONI CLINICHE	429,045				1,620	427,425	-1,620	Utilizzo nell'anno	SAN
604050000000000	3.20.40.40.000.000.00.000	B.IV.5) Quote inutilizzate contributi vincolati da privati	SAN	2024 E PRECEDENTI	DELIBERE INTERNE VARIE	923	DIREZIONE SCIENTIFICA - TNO	SPERIMENTAZIONI CLINICHE	407,306			-15,213	15,963	276,130	-131,176	Utilizzo e giroconto per allineamento fondi e va	SAN
604050000000000	3.20.40.40.000.000.00.000	B.IV.5) Quote inutilizzate contributi vincolati da privati	SAN	2024 E PRECEDENTI	DELIBERE INTERNE VARIE	923	NEUROLOGIA 2	SPERIMENTAZIONI CLINICHE	328,975				28,620	300,355	-28,620	Utilizzo nell'anno	SAN
604050000000000	3.20.40.40.000.000.00.000	B.IV.5) Quote inutilizzate contributi vincolati da privati	SAN	2024 E PRECEDENTI	DELIBERE INTERNE VARIE	923	NEURORADIOLOGIA	SPERIMENTAZIONI CLINICHE	208,062				10,354	197,708	-10,354	Utilizzo nell'anno	SAN
604050000000000	3.20.40.40.000.000.00.000	B.IV.5) Quote inutilizzate contributi vincolati da privati	SAN	2024 E PRECEDENTI	DELIBERE INTERNE VARIE	923	SERVIZIO DI MEDICINA DI LABORATORIO GENETICA MEDICA E NEUROGENETICA	SPERIMENTAZIONI CLINICHE	318,721			-153,964	19,796	144,961	-173,760	Utilizzo nell'anno e giroconto per allineamento	SAN
604050000000000	3.20.40.40.000.000.00.000	B.IV.5) Quote inutilizzate contributi vincolati da privati	SAN	2024 E PRECEDENTI	DELIBERE INTERNE VARIE	923	SSD CEFALEE	SPERIMENTAZIONI CLINICHE				164,335	8,209	156,126	156,126	Utilizzo nell'anno e giroconto per allineamento	SAN
604050000000000	3.20.40.40.000.000.00.000	B.IV.5) Quote inutilizzate contributi vincolati da privati	SAN	2024 E PRECEDENTI	DELIBERE INTERNE VARIE	923	SSD Neurologia - Ricerca e Sviluppo Clinico - Studi specifici	SPERIMENTAZIONI CLINICHE				153,586	3,942	149,644	149,644	Utilizzo nell'anno e giroconto per allineamento	SAN
604050000000000	3.20.40.40.000.000.00.000	B.IV.5) Quote inutilizzate contributi vincolati da privati	SAN	2024 E PRECEDENTI	DELIBERE INTERNE VARIE	923	NEUROLOGIA 8	SPERIMENTAZIONI CLINICHE				125,255	54,869	70,386	70,386	Utilizzo nell'anno e giroconto per allineamento	SAN
604050000000000	3.20.40.40.000.000.00.000	B.IV.5) Quote inutilizzate contributi vincolati da privati	SAN	2024 E PRECEDENTI	DELIBERE INTERNE VARIE	923	DIREZIONE AMMINISTRATIVA - TAMM	SPERIMENTAZIONI CLINICHE	123,146				122,876	270	-122,876	Utilizzo nell'anno	SAN
604030000000050	3.20.40.20.000.000.00.050	B.IV.3.1) Quote inutilizzate contributi vincolati da soggetti pubblici (extra fondo) - Altro	SAN	2022	DGR 4160/20	923	RR16- GLIHOPE-QUOTA RL TRAMITE FRRB	SVOLGIMENTO DI PROGETTI DI RICERCA				150,000	0	150,000	150,000	Riclassificazione fondo	SAN
604050000000000	3.20.40.40.000.000.00.000	B.IV.5) Quote inutilizzate contributi vincolati da privati	SAN	2022	DGR 4160/20	923	RR16- GLIHOPE-QUOTA RL TRAMITE FRRB	SVOLGIMENTO DI PROGETTI DI RICERCA	150,000			-150,000	0	0	-150,000	Riclassificazione fondo	SAN
604050000000000	3.20.40.40.000.000.00.000	B.IV.5) Quote inutilizzate contributi vincolati da privati	SAN	2024 E PRECEDENTI	DELIBERE INTERNE VARIE	923	NEUROLOGIA 3	SPERIMENTAZIONI CLINICHE	286,455			-164,335	42,675	79,445	-207,010	Utilizzo nell'anno e giroconto per allineamento	SAN
604050000000000	3.20.40.40.000.000.00.000	B.IV.5) Quote inutilizzate contributi vincolati da privati	SAN	2024 E PRECEDENTI	DELIBERE INTERNE VARIE	923	NEUROLOGIA 5	SPERIMENTAZIONI CLINICHE	227,559			-125,255	31,060	71,244	-156,315	Utilizzo nell'anno e giroconto per allineamento	SAN
604050000000000	3.20.40.40.000.000.00.000	B.IV.5) Quote inutilizzate contributi vincolati da privati	SAN	2024 E PRECEDENTI	DELIBERE INTERNE VARIE	923	NEUROLOGIA 10	SPERIMENTAZIONI CLINICHE	94,252				4,471	89,781	-4,471	Utilizzo nell'anno	SAN
604050000000000	3.20.40.40.000.000.00.000	B.IV.5) Quote inutilizzate contributi vincolati da privati	SAN	2024 E PRECEDENTI	DELIBERE INTERNE VARIE	923	NEUROLOGIA 7	SPERIMENTAZIONI CLINICHE	83,496				1,143	82,353	-1,143	Utilizzo nell'anno	SAN
604050000000000	3.20.40.40.000.000.00.000	B.IV.5) Quote inutilizzate contributi vincolati da privati	SAN	2024 E PRECEDENTI	DELIBERE INTERNE VARIE	923	NEUROLOGIA 1	SPERIMENTAZIONI CLINICHE	82,263				70,984	11,279	-70,984	Utilizzo nell'anno	SAN
604050000000000	3.20.40.40.000.000.00.000	B.IV.5) Quote inutilizzate contributi vincolati da privati	SAN	2024 E PRECEDENTI	DELIBERE INTERNE VARIE	923	NEUROPSICHIATRIA INFANTILE	SPERIMENTAZIONI CLINICHE	71,676				16,632	55,044	-16,632	Utilizzo nell'anno	SAN
604050000000000	3.20.40.40.000.000.00.000	B.IV.5) Quote inutilizzate contributi vincolati da privati	SAN	2024 E PRECEDENTI	DELIBERE INTERNE VARIE	923	NEUROCHIRURGIA 1	SPERIMENTAZIONI CLINICHE	24,183				2,818	21,365	-2,818	Utilizzo nell'anno	SAN
604050000000000	3.20.40.40.000.000.00.000	B.IV.5) Quote inutilizzate contributi vincolati da privati	SAN	2024 E PRECEDENTI	DELIBERE INTERNE VARIE	923	NEURORADIOLOGIA INTERVENZIONALE	SPERIMENTAZIONI CLINICHE	18,011				2,440	15,571	-2,440	Utilizzo nell'anno	SAN
604050000000000	3.20.40.40.000.000.00.000	B.IV.5) Quote inutilizzate contributi vincolati da privati	SAN	2024 E PRECEDENTI	DELIBERE INTERNE VARIE	923	FARMACIA	SPERIMENTAZIONI CLINICHE	16,505				2,632	13,873	-2,632	Utilizzo nell'anno	SAN
604050000000000	3.20.40.40.000.000.00.000	B.IV.5) Quote inutilizzate contributi vincolati da privati	SAN	2024 E PRECEDENTI	DELIBERE INTERNE VARIE	923	NEUROANESTESIA E RIANIMAZIONE	SPERIMENTAZIONI CLINICHE	9,730				3,386	6,344	-3,386	Utilizzo nell'anno	SAN
604050000000000	3.20.40.40.000.000.00.000	B.IV.5) Quote inutilizzate contributi vincolati da privati	SAN	2024 E PRECEDENTI	DELIBERE INTERNE VARIE	923	NEUROLOGIA 6	SPERIMENTAZIONI CLINICHE	9,034				4,182	4,852	-4,182	Utilizzo nell'anno	SAN
604030000000050	3.20.40.20.000.000.00.050	B.IV.3.1) Quote inutilizzate contributi vincolati da soggetti pubblici (extra fondo) - Altro	SAN	2021	DDG 17932	923	FINALIZZATA MINISTERIALE NET - GLIHOPE	SVOLGIMENTO DI PROGETTI DI RICERCA	874,192				234,175	640,017	-234,175	Utilizzo nell'anno	SAN
604030000000050	3.20.40.20.000.000.00.050	B.IV.3.1) Quote inutilizzate contributi vincolati da soggetti pubblici (extra fondo) - Altro	SAN	2023	48-1/2023-PNNR - DIPARTIMENTO DELLA TRASFORMAZIONE DIGITALE - PRESIDENZA CDM	923	ABILITAZIONE AL CLOUD PER LE PA LOCALI-MISSIONI 1.1.1.2	ABILITAZIONE AL CLOUD PER LE PA LOCALI-MISSIONI 1.1.1.2	276,759				0	276,759	0	Nessuna variazione	SAN
604050000000000	3.20.40.40.000.000.00.000	B.IV.5) Quote inutilizzate contributi vincolati da privati	SAN	2024 E PRECEDENTI	DELIBERE INTERNE VARIE	923	LABORATORIO ANALISI	SPERIMENTAZIONI CLINICHE	8,012				0	8,012	0	Nessuna variazione	SAN
604050000000000	3.20.40.40.000.000.00.000	B.IV.5) Quote inutilizzate contributi vincolati da privati	SAN	2024 E PRECEDENTI	DELIBERE INTERNE VARIE	923	NEUROLOGIA 9	SPERIMENTAZIONI CLINICHE	5,959			41,651	1,259	46,348	40,392	Utilizzo nell'anno e giroconto per allineamento	SAN
604050000000000	3.20.40.40.000.000.00.000	B.IV.5) Quote inutilizzate contributi vincolati da privati	SAN	2024 E PRECEDENTI	DELIBERE INTERNE VARIE	923	RADIOTERAPIA	SPERIMENTAZIONI CLINICHE	2,037				103	1,934	-103	Utilizzo nell'anno	SAN
604050000000000	3.20.40.40.000.000.00.000	B.IV.5) Quote inutilizzate contributi vincolati da privati	SAN	2024 E PRECEDENTI	DELIBERE INTERNE VARIE	923	SSD NEUROCHIRURGIA FUNZIONALE	SPERIMENTAZIONI CLINICHE	1,376				0	1,376	0	Nessuna variazione	SAN
604020200000000	3.20.40.10.020.000.00.000	Quote inutilizzate contributi da Regione o Prov. Aut. per quota F.S. vincolato	SAN	2023	DELIBERAZIONE N° XII / 1510 del 13/12/2023	923	RIPARTO DEL FONDO ASSEGNATO ALLA LOMBARDIA PER L'ATTIVITA DEGLI ISTITUTI DI RICOVERO E CURA A CARATTERE SCIENTIFICO-IRCCS- IN FAVORE DE	ATTIVITA A FAVORE DI CITTADINI RESIDENTI IN REGIONE DIVERSE DA QUELLE DI APPARTENENZA. FSN 2021 E 2022	714,047			392,162	60,666	1,045,541	331,496	Giroconto per allineamento fondo e utilizzi nell'	SAN
604030000000050	3.20.40.20.000.000.00.050	B.IV.3.1) Quote inutilizzate contributi vincolati da soggetti pubblici (extra fondo) - Altro	SAN	2022	FONDO PER L'ALZHEIMER E LE DEMENZE QUP COMPETENZA 2022	923	FONDO PER L'ALZHEIMER E LE DEMENZE QUP COMPETENZA 2022	SVOLGIMENTO DI PROGETTI DI RICERCA	154,640				58,359	96,281	-58,359	Utilizzo nell'anno	SAN
604020400000000	3.20.40.10.040.000.00.000	Quote inutilizzate contributi vincolati dell'esercizio da Aif/Ao/Fondazioni per quota FSR Vincolato	SAN	2020	DGR 3374/20	923	ASST VIMERCATE - Farmacovigilanza - RR34	SVOLGIMENTO DI PROGETTI DI RICERCA FARMACOVIGILANZA	5,300				0	5,300	0	Nessuna variazione	SAN
604020100000000	3.20.40.10.010.000.00.000	Quote inutilizzate contributi da Regione o Prov. Aut. per quota F.S. indistinto	SAN	2012	DGR9329/12	923	COMA PROJECT, saldo-RR19-Leonardi	SVOLGIMENTO DI PROGETTI DI RICERCA NEL CAMPO DELLE NEUROSCIENZE	117,000			-117,000	0	0	-117,000	Riclassificazione secondo le indicazioni Regional	SAN
604020100000000	3.20.40.10.010.000.00.000	Quote inutilizzate contributi da Regione o Prov. Aut. per quota F.S. indistinto	SAN	2012	7343/12	923	Prog.MAPUTO fase 2- RR26	SVOLGIMENTO DI PROGETTI DI RICERCA NEL CAMPO DELLE NEUROSCIENZE	7,000			-7,000	0	0	-7,000	Riclassificazione secondo le indicazioni Regional	SAN
604020100000000	3.20.40.10.010.000.00.000	Quote inutilizzate contributi da Regione o Prov. Aut. per quota F.S. indistinto	SAN	2012	DDG 2494/11	923	Ric.Innovativa IPERBARICA- Revocato	SVOLGIMENTO DI PROGETTI DI RICERCA NEL CAMPO DELLE NEUROSCIENZE	498,195			-498,195	0	0	-498,195	Riclassificazione secondo le indicazioni Regional	SAN
604020100000000	3.20.40.10.010.000.00.000	Quote inutilizzate contributi da Regione o Prov. Aut. per quota F.S. indistinto	SAN	2013	decr. 9269	923	Ric.ind.Kennedy-Sd.30%-RR25 Pareyson-RR25	SVOLGIMENTO DI PROGETTI DI RICERCA NEL CAMPO DELLE NEUROSCIENZE	45,000			-45,000	0	0	-45,000	Riclassificazione secondo le indicazioni Regional	SAN
604020100000000	3.20.40.10.010.000.00.000	Quote inutilizzate contributi da Regione o Prov. Aut. per quota F.S. indistinto	SAN	2013	decr. 6848/14	923	Ric.ind.2013 Demenze RR27 Filippini	SVOLGIMENTO DI PROGETTI DI RICERCA NEL CAMPO DELLE NEUROSCIENZE	98,000			-98,000	0	0	-98,000	Riclassificazione secondo le indicazioni Regional	SAN
604020100000000	3.20.40.10.010.000.00.000	Quote inutilizzate contributi da Regione o Prov. Aut. per quota F.S. indistinto	SAN	2014	DDG 6324/14-DDG 1243/14	923	Epilepto-g.Dr. Spreafico (RR 165)	SVOLGIMENTO DI PROGETTI DI RICERCA NEL CAMPO DELLE NEUROSCIENZE	18,000			-18,000	0	0	-18,000	Riclassificazione secondo le indicazioni Regional	SAN
604020100000000	3.20.40.10.010.000.00.000	Quote inutilizzate contributi da Regione o Prov. Aut. per quota F.S. indistinto	SAN	2014	DDG 6324/14-DDG 1243/14	923	IDAGIT-Dr.ssa Leonardi (RR 161)	SVOLGIMENTO DI PROGETTI DI RICERCA NEL CAMPO DELLE NEUROSCIENZE	12,000			-12,000	0	0	-12,000	Riclassificazione secondo le indicazioni Regional	SAN
604020100000000	3.20.40.10.010.000.00.000	Quote inutilizzate contributi da Regione o Prov. Aut. per quota F.S. indistinto	SAN	2014	DDG 6324/14-DDG 1243/14	923	Smart food -Dr. Cappa (RR 166)	SVOLGIMENTO DI PROGETTI DI RICERCA NEL CAMPO DELLE NEUROSCIENZE	62,000			-62,000	0	0	-62,000	Riclassificazione secondo le indicazioni Regional	SAN
604020100000000	3.20.40.10.010.000.00.000	Quote inutilizzate contributi da Regione o Prov. Aut. per quota F.S. indistinto	SAN	2014	DDG 6324/14-DDG 1243/14	923	Ataxias-Dr. Mariotti (RR 163)	SVOLGIMENTO DI PROGETTI DI RICERCA NEL CAMPO DELLE NEUROSCIENZE	23,000			-23,000	0	0	-23,000	Riclassificazione secondo le indicazioni Regional	SAN
604020100000000	3.20.40.10.010.000.00.000	Quote inutilizzate contributi da Regione o Prov. Aut. per quota F.S. indistinto	SAN	2014	DDG 6324/14-DDG 1243/14	923	Stroke-Dr. Bonoraglio (RR 167)	SVOLGIMENTO DI PROGETTI DI RICERCA NEL CAMPO DELLE NEUROSCIENZE	27,000			-27,000	0	0	-27,000	Riclassificazione secondo le indicazioni Regional	SAN
604030000000050	3.20.40.20.000.000.00.050	B.IV.3.1) Quote inutilizzate contributi vincolati da soggetti pubblici (extra fondo) - Altro	SAN	2019	Decreto n 12027	923	CONVENZIONE TRA LA REGIONE LOMBARDIA E LA FONDAZIONE IRCCS ISTITUTO NEUROLOGICO CARLO BESTA PER LA REALIZZAZIONE DEL PROGETTO DI	SVOLGIMENTO DI PROGETTI DI RICERCA	145,146				0	145,146	0	Nessuna variazione	SAN
604030000000050	3.20.40.20.000.000.00.050	B.IV.3.1) Quote inutilizzate contributi vincolati da soggetti pubblici (extra fondo) - Altro	SAN	2024 E PRECEDENTI	DELIBERE INTERNE VARIE	923	FONDO SPERIMENTAZIONI NEUROLOGIA 9	SPERIMENTAZIONI CLINICHE	41,651			-41,651	0	0	-41,651	Riclassificazione fondo	SAN
604030000000050	3.20.40.20.000.000.00.050	B.IV.3.1) Quote inutilizzate contributi vincolati da soggetti pubblici (extra fondo) - Altro	SAN	2014	DDG 7957/14	923	RF/2314035 - dr.Tagliavini RR28	SVOLGIMENTO DI PROGETTI DI RICERCA NEL CAMPO DELLE NEUROSCIENZE	24,570				0	24,570	0	Nessuna variazione	SAN
604030000000050	3.20.40.20.000.000.00.050	B.IV.3.1) Quote inutilizzate contributi vincolati da soggetti pubblici (extra fondo) - Altro	SAN	2024	DECRETO N. 19655 DEL 16/12/2024	923	ASSEGNAZIONE E PARZIALE LIQUIDAZIONE DELLE RISORSE PER LE INIZIATIVE DI FORMAZIONE DI CUI ALL'ART. 1 LETTERA C) DEL D.M. 6 FEBBRAIO 2023	SVOLGIMENTO DI PROGETTI DI RICERCA NEL CAMPO DELLE NEUROSCIENZE	13,500				2,616	10,884	-2,616	Utilizzo nell'anno	SAN

60403000000050	3.20.40.20.000.000.00.050	B.IV.3.1) Quote inutilizzate contributi vincolati da soggetti pubblici (extra fondo) - Altro	SAN	2024 E PRECEDENTI		DELIBERE INTERNE VARIE	923	DIPARTIMENTO DI RICERCA E SVILUPPO CLINICO	SPERIMENTAZIONI CLINICHE	8,349			-8,349	0	0	-8,349	Riclassificazione fondo	SAN
60405000000000	3.20.40.40.000.000.00.000	B.IV.5) Quote inutilizzate contributi vincolati da privati	SAN	2024 E PRECEDENTI		DELIBERE INTERNE VARIE	923	DIREZIONE SANITARIA - TSITRA	SPERIMENTAZIONI CLINICHE	650				0	650	0	Nessuna variazione	SAN
60402020000000	3.20.40.10.020.000.00.000	Quote inutilizzate contributi da Regione o Prov. Aut. per quota F.S. vincolato	SAN		2024	DECRETO 5528 DEL 08/04/2024	923	CEFALLE CRONICHE	CEFALLE CRONICHE	655,668				610,212	45,456	-610,212	Utilizzo nell'anno	SAN
60402020000000	3.20.40.10.020.000.00.000	Quote inutilizzate contributi da Regione o Prov. Aut. per quota F.S. vincolato	SAN		2024	DECRETO N. 13572 Del 13/09/2024	923	POTENZIAMENTO DELLA RETE INFORMATICA DEI SERVIZI DI MEDICINA DI LABORATORIO	POTENZIAMENTO DELLA RETE INFORMATICA DEI SERVIZI DI MEDICINA DI LABORATORIO	68,040				0	68,040	0	Nessuna variazione	SAN
60402020000000	3.20.40.10.020.000.00.000	Quote inutilizzate contributi da Regione o Prov. Aut. per quota F.S. vincolato	SAN		2024	DG Welfare n. 15675 del 21 ottobre 2024	923	finanziamenti destinati alla messa a regime del modello integrato di sorveglianza microbiologica	finanziamenti destinati alla messa a regime del modello integrato di sorveglianza microbiologica	27,600				0	27,600	0	Nessuna variazione	SAN
60402020000000	3.20.40.10.020.000.00.000	Quote inutilizzate contributi da Regione o Prov. Aut. per quota F.S. vincolato	SAN		2025	Decreto n. 5730/2025	923	Attività Degli Irccs Pubblici In Favore Di Cittadini Residenti In Regioni Diverse Da Quelle Di Appartenenza (Q23)	ATTIVITÀ A FAVORE DI CITTADINI RESIDENTI IN REGIONI DIVERSE DA QUELLE DI APPARTENENZA.			165,735	-165,735	0	0	0	Giroconto per allineamento fondo	SAN
60402020000000	3.20.40.10.020.000.00.000	Quote inutilizzate contributi da Regione o Prov. Aut. per quota F.S. vincolato	SAN		2025	Decreto n. 5730/2025	923	Attività Degli Irccs Pubblici In Favore Di Cittadini Residenti In Regioni Diverse Da Quelle Di Appartenenza (Q24)	ATTIVITÀ A FAVORE DI CITTADINI RESIDENTI IN REGIONI DIVERSE DA QUELLE DI APPARTENENZA.			226,427	-226,427	0	0	0	Giroconto per allineamento fondo	SAN
60405000000000	3.20.40.40.000.000.00.000	B.IV.5) Quote inutilizzate contributi vincolati da privati	SAN		2025	DELIBERE INTERNE VARIE	923	FARMACIA OSPEDALIERA	SPERIMENTAZIONI CLINICHE		16,033			0	16,033	16,033	Accantonamento nell'anno	SAN
60405000000000	3.20.40.40.000.000.00.000	B.IV.5) Quote inutilizzate contributi vincolati da privati	SAN		2025	DELIBERE INTERNE VARIE	923	LABORATORIO ANALISI	SPERIMENTAZIONI CLINICHE		16,398			0	16,398	16,398	Accantonamento nell'anno	SAN
60405000000000	3.20.40.40.000.000.00.000	B.IV.5) Quote inutilizzate contributi vincolati da privati	SAN		2025	DELIBERE INTERNE VARIE	923	NEUROANESTESIA E RIANIMAZIONE	SPERIMENTAZIONI CLINICHE		14,800			0	14,800	14,800	Accantonamento nell'anno	SAN
60405000000000	3.20.40.40.000.000.00.000	B.IV.5) Quote inutilizzate contributi vincolati da privati	SAN		2025	DELIBERE INTERNE VARIE	923	NEUROCHIRURGIA 1	SPERIMENTAZIONI CLINICHE		17,475			0	17,475	17,475	Accantonamento nell'anno	SAN
60405000000000	3.20.40.40.000.000.00.000	B.IV.5) Quote inutilizzate contributi vincolati da privati	SAN		2025	DELIBERE INTERNE VARIE	923	NEUROLOGIA 1	SPERIMENTAZIONI CLINICHE		116,930			0	116,930	116,930	Accantonamento nell'anno	SAN
60405000000000	3.20.40.40.000.000.00.000	B.IV.5) Quote inutilizzate contributi vincolati da privati	SAN		2025	DELIBERE INTERNE VARIE	923	NEUROLOGIA 10	SPERIMENTAZIONI CLINICHE		47,920			0	47,920	47,920	Accantonamento nell'anno	SAN
60405000000000	3.20.40.40.000.000.00.000	B.IV.5) Quote inutilizzate contributi vincolati da privati	SAN		2025	DELIBERE INTERNE VARIE	923	NEUROLOGIA 2	SPERIMENTAZIONI CLINICHE		58,820			0	58,820	58,820	Accantonamento nell'anno	SAN
60405000000000	3.20.40.40.000.000.00.000	B.IV.5) Quote inutilizzate contributi vincolati da privati	SAN		2025	DELIBERE INTERNE VARIE	923	NEUROLOGIA 3	SPERIMENTAZIONI CLINICHE		5,112			0	5,112	5,112	Accantonamento nell'anno	SAN
60405000000000	3.20.40.40.000.000.00.000	B.IV.5) Quote inutilizzate contributi vincolati da privati	SAN		2025	DELIBERE INTERNE VARIE	923	NEUROLOGIA 4	SPERIMENTAZIONI CLINICHE		277,498			0	277,498	277,498	Accantonamento nell'anno	SAN
60405000000000	3.20.40.40.000.000.00.000	B.IV.5) Quote inutilizzate contributi vincolati da privati	SAN		2025	DELIBERE INTERNE VARIE	923	NEUROLOGIA 5	SPERIMENTAZIONI CLINICHE		597			0	597	597	Accantonamento nell'anno	SAN
60405000000000	3.20.40.40.000.000.00.000	B.IV.5) Quote inutilizzate contributi vincolati da privati	SAN		2025	DELIBERE INTERNE VARIE	923	NEUROLOGIA 6	SPERIMENTAZIONI CLINICHE		527			0	527	527	Accantonamento nell'anno	SAN
60405000000000	3.20.40.40.000.000.00.000	B.IV.5) Quote inutilizzate contributi vincolati da privati	SAN		2025	DELIBERE INTERNE VARIE	923	NEUROLOGIA 7	SPERIMENTAZIONI CLINICHE		12,310			0	12,310	12,310	Accantonamento nell'anno	SAN
60405000000000	3.20.40.40.000.000.00.000	B.IV.5) Quote inutilizzate contributi vincolati da privati	SAN		2025	DELIBERE INTERNE VARIE	923	NEUROLOGIA 8	SPERIMENTAZIONI CLINICHE		120,877			0	120,877	120,877	Accantonamento nell'anno	SAN
60405000000000	3.20.40.40.000.000.00.000	B.IV.5) Quote inutilizzate contributi vincolati da privati	SAN		2025	DELIBERE INTERNE VARIE	923	NEUROPSICHIATRIA INFANTILE	SPERIMENTAZIONI CLINICHE		56,051			0	56,051	56,051	Accantonamento nell'anno	SAN
60405000000000	3.20.40.40.000.000.00.000	B.IV.5) Quote inutilizzate contributi vincolati da privati	SAN		2025	DELIBERE INTERNE VARIE	923	NEUROPSICHIATRIA INFANTILE 2	SPERIMENTAZIONI CLINICHE		108,099			0	108,099	108,099	Accantonamento nell'anno	SAN
60405000000000	3.20.40.40.000.000.00.000	B.IV.5) Quote inutilizzate contributi vincolati da privati	SAN		2025	DELIBERE INTERNE VARIE	923	NEURORADIOLOGIA	SPERIMENTAZIONI CLINICHE		97,440			0	97,440	97,440	Accantonamento nell'anno	SAN
60405000000000	3.20.40.40.000.000.00.000	B.IV.5) Quote inutilizzate contributi vincolati da privati	SAN		2025	DELIBERE INTERNE VARIE	923	NEURORADIOLOGIA INTERVENZIONALE	SPERIMENTAZIONI CLINICHE		14,575			0	14,575	14,575	Accantonamento nell'anno	SAN
60405000000000	3.20.40.40.000.000.00.000	B.IV.5) Quote inutilizzate contributi vincolati da privati	SAN		2025	DELIBERE INTERNE VARIE	923	RADIOTERAPIA	SPERIMENTAZIONI CLINICHE		300			0	300	300	Accantonamento nell'anno	SAN
60405000000000	3.20.40.40.000.000.00.000	B.IV.5) Quote inutilizzate contributi vincolati da privati	SAN		2025	DELIBERE INTERNE VARIE	923	SERVIZIO DI MEDICINA DI LABORATORIO GENETICA MEDICA E NEUROGENETICA	SPERIMENTAZIONI CLINICHE		10,040			0	10,040	10,040	Accantonamento nell'anno	SAN
60405000000000	3.20.40.40.000.000.00.000	B.IV.5) Quote inutilizzate contributi vincolati da privati	SAN		2025	DELIBERE INTERNE VARIE	923	SSD CEFALEE	SPERIMENTAZIONI CLINICHE		32,308			0	32,308	32,308	Accantonamento nell'anno	SAN
60405000000000	3.20.40.40.000.000.00.000	B.IV.5) Quote inutilizzate contributi vincolati da privati	SAN		2025	DELIBERE INTERNE VARIE	923	SSD Neurologia - Ricerca e Sviluppo Clinico - Studi specifici	SPERIMENTAZIONI CLINICHE		49,988			0	49,988	49,988	Accantonamento nell'anno	SAN
60405000000000	3.20.40.40.000.000.00.000	B.IV.5) Quote inutilizzate contributi vincolati da privati	SAN		2025	DELIBERE INTERNE VARIE	923	DIREZIONE SCIENTIFICA - TDIR	SPERIMENTAZIONI CLINICHE		341,538			0	341,538	341,538	Accantonamento nell'anno	SAN
60405000000000	3.20.40.40.000.000.00.000	B.IV.5) Quote inutilizzate contributi vincolati da privati	SAN		2025	DELIBERE INTERNE VARIE	923	DIREZIONE SCIENTIFICA -TNO	SPERIMENTAZIONI CLINICHE		116,520			0	116,520	116,520	Accantonamento nell'anno	SAN
60405000000000	3.20.40.40.000.000.00.000	B.IV.5) Quote inutilizzate contributi vincolati da privati	SAN		2025	DELIBERE INTERNE VARIE	923	DIREZIONE AMMINISTRATIVA - TAMM	SPERIMENTAZIONI CLINICHE		111,149			0	111,149	111,149	Accantonamento nell'anno	SAN
60405000000000	3.20.40.40.000.000.00.000	B.IV.5) Quote inutilizzate contributi vincolati da privati	SAN		2025	DELIBERE INTERNE VARIE	923	DIREZIONE SANITARIA - TSITRA	SPERIMENTAZIONI CLINICHE		1,050			0	1,050	1,050	Accantonamento nell'anno	SAN
60405000000000	3.20.40.40.000.000.00.000	B.IV.5) Quote inutilizzate contributi vincolati da privati	SAN		2025	DELIBERE INTERNE VARIE	923	SSD Neurologia - Ricerca e Sviluppo Clinico - FONDO COMUNE - TSSD	SPERIMENTAZIONI CLINICHE		185,344			0	185,344	185,344	Accantonamento nell'anno	SAN
60403020000000	3.20.40.06.020.000.00.000	B.IV.1.2) Quote inutilizzate contributi da Regione o Prov. Aut. - FSR indistinto finalizzato da Regione	SAN		2012	DGR9329/12	923	COMA PROJECT, saldo-RR19-Leonardi	SVOLGIMENTO DI PROGETTI DI RICERCA NEL CAMPO DELLE NEUROSCIENZE				117,000	0	117,000	117,000	Riclassificazione secondo le indicazioni Regionali	SAN
60403020000000	3.20.40.06.020.000.00.000	B.IV.1.2) Quote inutilizzate contributi da Regione o Prov. Aut. - FSR indistinto finalizzato da Regione	SAN		2012	7343/12	923	Prog.MAPUTO fase 2- RR26	SVOLGIMENTO DI PROGETTI DI RICERCA NEL CAMPO DELLE NEUROSCIENZE				7,000	0	7,000	7,000	Riclassificazione secondo le indicazioni Regionali	SAN
60403020000000	3.20.40.06.020.000.00.000	B.IV.1.2) Quote inutilizzate contributi da Regione o Prov. Aut. - FSR indistinto finalizzato da Regione	SAN		2012	DDG 2494/11	923	Ric.Innovativa IPERBARICA- Revocato	SVOLGIMENTO DI PROGETTI DI RICERCA NEL CAMPO DELLE NEUROSCIENZE				498,195	0	498,195	498,195	Riclassificazione secondo le indicazioni Regionali	SAN
60403020000000	3.20.40.06.020.000.00.000	B.IV.1.2) Quote inutilizzate contributi da Regione o Prov. Aut. - FSR indistinto finalizzato da Regione	SAN		2013	decr. 9269	923	Ric.Ind.Kennedy-Sd.30%-RR25 Pareyson-RR25	SVOLGIMENTO DI PROGETTI DI RICERCA NEL CAMPO DELLE NEUROSCIENZE				45,000	0	45,000	45,000	Riclassificazione secondo le indicazioni Regionali	SAN
60403020000000	3.20.40.06.020.000.00.000	B.IV.1.2) Quote inutilizzate contributi da Regione o Prov. Aut. - FSR indistinto finalizzato da Regione	SAN		2013	decr.6848/14	923	Ric.Ind.2013DemenzeRR27Filippini	SVOLGIMENTO DI PROGETTI DI RICERCA NEL CAMPO DELLE NEUROSCIENZE				98,000	0	98,000	98,000	Riclassificazione secondo le indicazioni Regionali	SAN
60403020000000	3.20.40.06.020.000.00.000	B.IV.1.2) Quote inutilizzate contributi da Regione o Prov. Aut. - FSR indistinto finalizzato da Regione	SAN		2014	DDG 6324/14-DDG 12243/14	923	Epileptog.Dr. Spreafico (RR 165)	SVOLGIMENTO DI PROGETTI DI RICERCA NEL CAMPO DELLE NEUROSCIENZE				18,000	0	18,000	18,000	Riclassificazione secondo le indicazioni Regionali	SAN
60403020000000	3.20.40.06.020.000.00.000	B.IV.1.2) Quote inutilizzate contributi da Regione o Prov. Aut. - FSR indistinto finalizzato da Regione	SAN		2014	DDG 6324/14-DDG 12243/14	923	IDAGIT-Dr.ssa Leonardi (RR 161)	SVOLGIMENTO DI PROGETTI DI RICERCA NEL CAMPO DELLE NEUROSCIENZE				12,000	0	12,000	12,000	Riclassificazione secondo le indicazioni Regionali	SAN
60403020000000	3.20.40.06.020.000.00.000	B.IV.1.2) Quote inutilizzate contributi da Regione o Prov. Aut. - FSR indistinto finalizzato da Regione	SAN		2014	DDG 6324/14-DDG 12243/14	923	Smart food -Dr. Cappa (RR 166)	SVOLGIMENTO DI PROGETTI DI RICERCA NEL CAMPO DELLE NEUROSCIENZE				62,000	0	62,000	62,000	Riclassificazione secondo le indicazioni Regionali	SAN
60403020000000	3.20.40.06.020.000.00.000	B.IV.1.2) Quote inutilizzate contributi da Regione o Prov. Aut. - FSR indistinto finalizzato da Regione	SAN		2014	DDG 6324/14-DDG 12243/14	923	Ataxias-Dr. Mariotti (RR 163)	SVOLGIMENTO DI PROGETTI DI RICERCA NEL CAMPO DELLE NEUROSCIENZE				23,000	0	23,000	23,000	Riclassificazione secondo le indicazioni Regionali	SAN
60403020000000	3.20.40.06.020.000.00.000	B.IV.1.2) Quote inutilizzate contributi da Regione o Prov. Aut. - FSR indistinto finalizzato da Regione	SAN		2014	DDG 6324/14-DDG 12243/14	923	Stroke-Dr. Boncoraglio (RR 167)	SVOLGIMENTO DI PROGETTI DI RICERCA NEL CAMPO DELLE NEUROSCIENZE				27,000	0	27,000	27,000	Riclassificazione secondo le indicazioni Regionali	SAN
60403010000000	3.20.40.06.010.000.00.000	B.IV.1.1) Quote inutilizzate contributi da Regione o Prov. Aut. - FSR indistinto finalizzato da Stato	SAN		2025	20032 del 18/12/2024	923	REGIONE LOMBARDIA - GESTIONE SANITARIA ACCENTRATA	Prestazioni orarie aggiuntive (q.ta utilizzi 2023)			8,727		8,727	0	0	Utilizzo nell'anno	SAN
60402040000000	3.20.40.10.040.000.00.000	Quote inutilizzate contributi vincolati dell'esercizio da Asl/Ao/Fondazioni per quota FSR Vincolato	SAN		2025	DECRETO N. 7403 Del 27/05/2025	923	ASSEGNAZIONE, QUALIFICAZIONE DI IMPEGNO E LIQUIDAZIONE PARZIALE DEI FONDI DESTINATI ALL'ATTUAZIONE DEL "PIANO NAZIONALE MALATTIE	Attuazione piano malattie rare 2023-2026		203,696			0	203,696	203,696	Accantonamento nell'anno	SAN
60403000000050	3.20.40.20.000.000.00.050	B.IV.3.1) Quote inutilizzate contributi vincolati da soggetti pubblici (extra fondo) - Altro	SAN		2025	Decreto n. 18035 del 05_12_2025	923	Fondo Per L¿Alzheimer E Le Demenze 2025 - RR44	Fondo Per L¿Alzheimer E Le Demenze 2025 - RR44		1,124,668			0	1,124,668	1,124,668	Accantonamento nell'anno	SAN
60403000000050	3.20.40.20.000.000.00.050	B.IV.3.1) Quote inutilizzate contributi vincolati da soggetti pubblici (extra fondo) - Altro	SAN		2025	Decreto n. 18035 del 05_12_2025	923	Fondo Per L¿Alzheimer E Le Demenze (QUOTA 2024) - RR44	Fondo Per L¿Alzheimer E Le Demenze (QUOTA 2024) - RR44			540,414		0	540,414	540,414	Assegnazione nell'anno	SAN
60403000000050	3.20.40.20.000.000.00.050	B.IV.3.1) Quote inutilizzate contributi vincolati da soggetti pubblici (extra fondo) - Altro	RIC		2017	grant 761307 -	923	Commissione Europea- coordinatore Ist.Salud Carlos 3 - Madrid -RB48_Prog. CLINGLIO - resp.dr Di Meco - RB48 - cc	SVOLGIMENTO DI PROGETTI DI RICERCA	40,765			0	0	40,765	0	Utilizzo nell'anno	RIC
60403000000050	3.20.40.20.000.000.00.050	B.IV.3.1) Quote inutilizzate contributi vincolati da soggetti pubblici (extra fondo) - Altro	RIC		2020	GRANT621621	923	European Commission - RB50_Prog.AENEID - Erasmus 2020- dr. Perin - cc 309	SVOLGIMENTO DI PROGETTI DI RICERCA	371,155			0	97,732	273,423	-97,732	Utilizzo nell'anno	RIC
60403000000050	3.20.40.20.000.000.00.050	B.IV.3.1) Quote inutilizzate contributi vincolati da soggetti pubblici (extra fondo) - Altro	RIC	2013-2020		Assegnaz. Diverse anni prec_2020	923	COMMISSIONE EUROPEA_Progetti strategici Ricerca Direz.- ROV	SVOLGIMENTO DI PROGETTI DI RICERCA	285,789			0	79,855	205,934	-79,855	Utilizzo nell'anno	RIC

60403000000050	3.20.40.20.000.000.00.050	B.IV.3.1) Quote inutilizzate contributi vincolati da soggetti pubblici (extra fondo) - Altro	RIC	2024 e prec	delib.n. 136/22	923	COMMISSIONE EUROPEA_ROV1_Progetti strategici direz. Scientifica -	SVOLGIMENTO DI PROGETTI DI RICERCA	136,306			0	0	136,306	0	Utilizzo nell'anno	RIC
60403000000050	3.20.40.20.000.000.00.050	B.IV.3.1) Quote inutilizzate contributi vincolati da soggetti pubblici (extra fondo) - Altro	RIC	2024 e prec	delib.n. 136/22	923	COMMISSIONE EUROPEA_ROV2_Progetti strategici direz. Amm.va	SVOLGIMENTO DI PROGETTI DI RICERCA	86,740			0	0	86,740	0	Utilizzo nell'anno	RIC
60403000000050	3.20.40.20.000.000.00.050	B.IV.3.1) Quote inutilizzate contributi vincolati da soggetti pubblici (extra fondo) - Altro	RIC	2024 e prec	delib.n. 136/22	923	COMMISSIONE EUROPEA_ROV3_Progetti strategici neuroscience disease -	SVOLGIMENTO DI PROGETTI DI RICERCA	24,783			0	0	24,783	0	Utilizzo nell'anno	RIC
60403000000050	3.20.40.20.000.000.00.050	B.IV.3.1) Quote inutilizzate contributi vincolati da soggetti pubblici (extra fondo) - Altro	RIC	2023	Bando EU4HEALTH	923	European Commission - RB51_Progetto STRATIF - P.I. dr.ssa Leonardi - CC 702400200	SVOLGIMENTO DI PROGETTI DI RICERCA	226,455			0	80,624	145,831	-80,624	Utilizzo nell'anno	RIC
60403000000050	3.20.40.20.000.000.00.050	B.IV.3.1) Quote inutilizzate contributi vincolati da soggetti pubblici (extra fondo) - Altro	RIC	2023	GRANT 101126953/2023	923	European Commission - RB53_Progetto JACARDI - PI dr.ssa Leonardi - cc 704	SVOLGIMENTO DI PROGETTI DI RICERCA	855,754			0	110,761	744,993	-110,761	Utilizzo nell'anno	RIC
60403000000050	3.20.40.20.000.000.00.050	B.IV.3.1) Quote inutilizzate contributi vincolati da soggetti pubblici (extra fondo) - Altro	RIC	2024	bando 2022	923	Unione Europea-ZRB54-Coord. Liege_Progetto DOC-BOX -HORIZON-MSCA-2022-SE- Resp. Dr.ssa Leonardi - cc 702400	SVOLGIMENTO DI PROGETTI DI RICERCA	43,122			0	14,738	28,384	-14,738	Utilizzo nell'anno	RIC
60403000000050	3.20.40.20.000.000.00.050	B.IV.3.1) Quote inutilizzate contributi vincolati da soggetti pubblici (extra fondo) - Altro	RIC	2024	bando 2023	923	Unione Europea - ZRB55 - Coord- KU Leuven _Progetto GLIOMATCH - HORIZON-MISS-2023-CANCER-01-01 - Resp. Dr.ssa Eoli - cc 317	SVOLGIMENTO DI PROGETTI DI RICERCA	752,617			0	13,693	738,924	-13,693	Utilizzo nell'anno	RIC
60404010000000	3.20.40.30.010.000.00.000	Quote inutilizzate contributi vincolati dell'esercizio per ricerca da Ministero	RIC	2023 e prec	assegn. Definitiva WFR 26/11/2019+WF 1/12/2020+WF30/11/2021	923	MINISTERO DELLA SALUTE - LRO 21+22+23_Contributo attività ricerca corrente - LRO	SVOLGIMENTO DI PROGETTI DI RICERCA	721,518			1,511	391,802	331,227	-390,291	Utilizzo nell'anno	RIC
60404010000000	3.20.40.30.010.000.00.000	Quote inutilizzate contributi vincolati dell'esercizio per ricerca da Ministero	RIC	2019	WFR 30/10/2019 - quota assegn.2019	923	MINISTERO DELLA SALUTE - "Piramide della Ricerca" - PR19_Riparto Fondi Contratto Ricercatori - LEGGE 205 del 27/12/2017 -PR19	SVOLGIMENTO DI PROGETTI DI RICERCA	1,942,770			0	0	1,942,770	0	Utilizzo nell'anno	RIC
60404010000000	3.20.40.30.010.000.00.000	Quote inutilizzate contributi vincolati dell'esercizio per ricerca da Ministero	RIC	2020	WF 2/12/2020	923	MINISTERO DELLA SALUTE - "Piramide della Ricerca" - PR20_Riparto Fondi Contratto Ricercatori - LEGGE 205 del 27/12/2017 -PR20	SVOLGIMENTO DI PROGETTI DI RICERCA	493,382			0	0	493,382	0	Utilizzo nell'anno	RIC
60404010000000	3.20.40.30.010.000.00.000	Quote inutilizzate contributi vincolati dell'esercizio per ricerca da Ministero	RIC	2021	WF 24/11/2021	923	MINISTERO DELLA SALUTE - "Piramide della Ricerca" - PR21_Riparto Fondi Contratto Ricercatori - LEGGE 205 del 27/12/2017 -PR21	SVOLGIMENTO DI PROGETTI DI RICERCA	1,833,475			0	0	1,833,475	0	Utilizzo nell'anno	RIC
60404010000000	3.20.40.30.010.000.00.000	Quote inutilizzate contributi vincolati dell'esercizio per ricerca da Ministero	RIC	2022	provvisorio 2022	923	MINISTERO DELLA SALUTE - PR22_Quota riparto Fondo contratto ricercatori - L. 205/2017	SVOLGIMENTO DI PROGETTI DI RICERCA	709,075			0	0	709,075	0	Utilizzo nell'anno	RIC
60404010000000	3.20.40.30.010.000.00.000	Quote inutilizzate contributi vincolati dell'esercizio per ricerca da Ministero	RIC	2023	assegnazione provvisoria	923	MINISTERO DELLA SALUTE - PR23_Quota riparto Fondo contratto ricercatori e personale di supporto (PIRAMIDE) - L. 205/2017	SVOLGIMENTO DI PROGETTI DI RICERCA	2,020,713			0	0	2,020,713	0	Utilizzo nell'anno	RIC
60404010000000	3.20.40.30.010.000.00.000	Quote inutilizzate contributi vincolati dell'esercizio per ricerca da Ministero	RIC	2024	assegnazione 5/12/24	923	MINISTERO SALUTE - STAB 2024_Quota Stabilizzazione personale ricercatori e personale di supporto - a tempo determinato e indeterminato	SVOLGIMENTO DI PROGETTI DI RICERCA	655,118			0	0	655,118	0	Utilizzo nell'anno	RIC
60404010000000	3.20.40.30.010.000.00.000	Quote inutilizzate contributi vincolati dell'esercizio per ricerca da Ministero	RIC	2019	GR2018-12365610	923	MINISTERO DELLA SALUTE - RF210_Prog. Coenzyme A - dr. Di Meo - cc 708	SVOLGIMENTO DI PROGETTI DI RICERCA	26,323			0	21,581	4,742	-21,581	Utilizzo nell'anno	RIC
60404010000000	3.20.40.30.010.000.00.000	Quote inutilizzate contributi vincolati dell'esercizio per ricerca da Ministero	RIC	2019	RF2016-02363230	923	MINISTERO DELLA SALUTE - RF208_Prog. Temporal Lobe Epilepsy - dr. Giovagnoli - cc704	SVOLGIMENTO DI PROGETTI DI RICERCA	144,088			0	0	144,088	0	Utilizzo nell'anno	RIC
60404010000000	3.20.40.30.010.000.00.000	Quote inutilizzate contributi vincolati dell'esercizio per ricerca da Ministero	RIC	2023	bando RF 2021	923	Ministero della Salute - RF224_Progetto: LHON's /RISPR/Cas9 technology - P.I. Dr. Cavaliere - cc 708	SVOLGIMENTO DI PROGETTI DI RICERCA	59,784			0	41,571	18,213	-41,571	Utilizzo nell'anno	RIC
60404010000000	3.20.40.30.010.000.00.000	Quote inutilizzate contributi vincolati dell'esercizio per ricerca da Ministero	RIC	2021	RF-2019-12371008	923	Ministero della Salute - RF219_Prog. Biomarkers Glioblastoma- Neuroradiologia- dr. Bruzzone - cc 323	SVOLGIMENTO DI PROGETTI DI RICERCA	123,037			0	47,940	75,097	-47,940	Utilizzo nell'anno	RIC
60404010000000	3.20.40.30.010.000.00.000	Quote inutilizzate contributi vincolati dell'esercizio per ricerca da Ministero	RIC	2020	bonifico	923	MINISTERO SALUTE - 5 x mille 2018 - RC18_Progetti Neurocienze- quota MS	SVOLGIMENTO DI PROGETTI DI RICERCA	168,232			0	106,527	61,705	-106,527	Utilizzo nell'anno	RIC
60404010000000	3.20.40.30.010.000.00.000	Quote inutilizzate contributi vincolati dell'esercizio per ricerca da Ministero	RIC	2020	bonifico	923	MINISTERO SALUTE - 5 x mille 2019 - RC19_Progetti Neuroscienze	SVOLGIMENTO DI PROGETTI DI RICERCA	136,584			0	107,081	29,503	-107,081	Utilizzo nell'anno	RIC
60404010000000	3.20.40.30.010.000.00.000	Quote inutilizzate contributi vincolati dell'esercizio per ricerca da Ministero	RIC	2021	bonifico	923	MINISTERO 5X1000 - RC25_MIN.SALUTE- MIUR - QUOTA 5 X MILLE DERIVANTE DALLE SCELTE DEI CITTADINI SUI REDDITI ANNO 2020 - RC25	SVOLGIMENTO DI PROGETTI DI RICERCA	80,953			0	0	80,953	0	Utilizzo nell'anno	RIC
60404010000000	3.20.40.30.010.000.00.000	Quote inutilizzate contributi vincolati dell'esercizio per ricerca da Ministero	RIC	2022	bonifico	923	5 X MILLE redditi 2021 - RC26_Progetti neuroscienze	SVOLGIMENTO DI PROGETTI DI RICERCA	406,144			0	150,290	255,854	-150,290	Utilizzo nell'anno	RIC
60404010000000	3.20.40.30.010.000.00.000	Quote inutilizzate contributi vincolati dell'esercizio per ricerca da Ministero	RIC	2023	bonifico	923	5 X MILLE redditi 2022 - RC27_Progetti di ricerca finalizzati alle Neuroscienze dell'adulto e del bambino - cc 702	SVOLGIMENTO DI PROGETTI DI RICERCA	376,275			0	101,711	274,564	-101,711	Utilizzo nell'anno	RIC
60404010000000	3.20.40.30.010.000.00.000	Quote inutilizzate contributi vincolati dell'esercizio per ricerca da Ministero	RIC	2024	bonifico diretto	923	Ministero della Salute - Quota 5 per mille - RC28_Progetti strategici in Neuroscienze - quota 5 x mille da MS e MUR -per scelte dei cittadini sui redditi	SVOLGIMENTO DI PROGETTI DI RICERCA	744,521			0	12,157	732,364	-12,157	Utilizzo nell'anno	RIC
60404010000000	3.20.40.30.010.000.00.000	Quote inutilizzate contributi vincolati dell'esercizio per ricerca da Ministero	RIC	2022	RCR2022-23682285	923	MIN SALUTE- RETE RIN Cood. BESTA - RCR29_Ric. MRI in RIN network - SPIN - BRUZZONE -323	SVOLGIMENTO DI PROGETTI DI RICERCA	525,648			0	0	525,648	0	Utilizzo nell'anno	RIC
60404010000000	3.20.40.30.010.000.00.000	Quote inutilizzate contributi vincolati dell'esercizio per ricerca da Ministero	RIC	2021+2022	WFR 30/11/2021	923	MINISTERO DELLA SALUTE - ERANET - RE18_ERANET MINDFACE-Dott.ssa Carroppo	SVOLGIMENTO DI PROGETTI DI RICERCA	112,266			0	84,973	27,293	-84,973	Utilizzo nell'anno	RIC
60404010000000	3.20.40.30.010.000.00.000	Quote inutilizzate contributi vincolati dell'esercizio per ricerca da Ministero	RIC	2021+2022	WFR 30/11/2021	923	MINISTERO DELLA SALUTE - ERANET - RE19_ERANET PROFFILE-Dott. Moda	SVOLGIMENTO DI PROGETTI DI RICERCA	74,832			0	61,275	13,557	-61,275	Utilizzo nell'anno	RIC
60404010000000	3.20.40.30.010.000.00.000	Quote inutilizzate contributi vincolati dell'esercizio per ricerca da Ministero	RIC	2023+2024	WFR comunicazione 24/11/2022 - - Quota 50% 1° anno 2023	923	MINISTERO DELLA SALUTE - ERANET - RE20_Progetto SEEMYLIFE -ERP-2021-EJPRD21 - delib.n. 659/22 - P.I. Dr.ssa Leonardi	SVOLGIMENTO DI PROGETTI DI RICERCA	163,637			0	123,047	40,590	-123,047	Utilizzo nell'anno	RIC
60404010000000	3.20.40.30.010.000.00.000	Quote inutilizzate contributi vincolati dell'esercizio per ricerca da Ministero	RIC	2022	WFR 24/11/21- ERP2021	923	MINISTERO DELLA SALUTE - ERANET - RE21_Prog. The GrownDMD study - EJP-RD 2021- Dr.Nardocci-1 ANNO	SVOLGIMENTO DI PROGETTI DI RICERCA	144,525			0	123,067	21,458	-123,067	Utilizzo nell'anno	RIC
60404010000000	3.20.40.30.010.000.00.000	Quote inutilizzate contributi vincolati dell'esercizio per ricerca da Ministero	RIC	2021	RF-2019-12369368 - coord. Ist. Mondino PV	923	Ministero della Salute - RF223_prog. Mendelian genetics 2.0- dr. D'Arrigo - NDS - cc 322	SVOLGIMENTO DI PROGETTI DI RICERCA	40,556			0	13,440	27,116	-13,440	Utilizzo nell'anno	RIC
60404010000000	3.20.40.30.010.000.00.000	Quote inutilizzate contributi vincolati dell'esercizio per ricerca da Ministero	RIC	2018	GR-2016-02365049	923	MINISTERO DELLA SALUTE - RF196_Ric. STRIVE project -Dr. Sattin - cc702400200	SVOLGIMENTO DI PROGETTI DI RICERCA	151,088			-99,199	51,889	0	-151,088	Utilizzo nell'anno	RIC
60404010000000	3.20.40.30.010.000.00.000	Quote inutilizzate contributi vincolati dell'esercizio per ricerca da Ministero	RIC	2022	delib.n. 136/22	923	MIN SALUTE - ROV1_Progetti strategici direz. Scientifica -	SVOLGIMENTO DI PROGETTI DI RICERCA	656,987			279,718	0	936,705	279,718	Utilizzo nell'anno	RIC
60404010000000	3.20.40.30.010.000.00.000	Quote inutilizzate contributi vincolati dell'esercizio per ricerca da Ministero	RIC	2022	delib.n. 136/22	923	MIN SALUTE - ROV2_Progetti strategici direz. Amm.va	SVOLGIMENTO DI PROGETTI DI RICERCA	263,287			178,002	151,290	289,999	26,712	Utilizzo nell'anno	RIC
60404010000000	3.20.40.30.010.000.00.000	Quote inutilizzate contributi vincolati dell'esercizio per ricerca da Ministero	RIC	2022	delib.n. 136/22	923	MIN SALUTE - ROV3_Progetti strategici neuroscience disease -	SVOLGIMENTO DI PROGETTI DI RICERCA	119,999			50,857	23,000	147,856	27,857	Utilizzo nell'anno	RIC
60404010000000	3.20.40.30.010.000.00.000	Quote inutilizzate contributi vincolati dell'esercizio per ricerca da Ministero	RIC	2013-2020	Assegnaz. Diverse anni prec_2019+2020	923	MIN SALUTE - ROV_Progetti strategici Ricerca Direz.-ROV	SVOLGIMENTO DI PROGETTI DI RICERCA	284,682			0	284,682	0	-284,682	Utilizzo nell'anno	RIC
60404010000000	3.20.40.30.010.000.00.000	Quote inutilizzate contributi vincolati dell'esercizio per ricerca da Ministero	RIC	2018	RF-2016-02361285	923	MINISTERO DELLA SALUTE - RF191_Ric. hereditary dysmyelinating - D.ssa Gellera - cc 710	SVOLGIMENTO DI PROGETTI DI RICERCA	65,877			-48,393	17,484	0	-65,877	Utilizzo nell'anno	RIC
60404010000000	3.20.40.30.010.000.00.000	Quote inutilizzate contributi vincolati dell'esercizio per ricerca da Ministero	RIC	2018	GR-2016-02361325	923	MINISTERO DELLA SALUTE - RF201_Ric. P2RY12 in MS - D.ssa Cordiglieri - cc706	SVOLGIMENTO DI PROGETTI DI RICERCA	106,923			-67,006	39,917	0	-106,923	Utilizzo nell'anno	RIC
60404010000000	3.20.40.30.010.000.00.000	Quote inutilizzate contributi vincolati dell'esercizio per ricerca da Ministero	RIC	2018	RF-2016-02362195	923	MINISTERO DELLA SALUTE - RF195_Ric. Human epileptogenic D.ssa Garbelli cc 703	SVOLGIMENTO DI PROGETTI DI RICERCA	48,181			4,543	0	52,724	4,543	Utilizzo nell'anno	RIC
60404010000000	3.20.40.30.010.000.00.000	Quote inutilizzate contributi vincolati dell'esercizio per ricerca da Ministero	RIC	2021	RF-2019-12369247	923	Ministero della Salute - RF218_Prog. Moyamoya arteriopathy - dr. Bersano - cc 709	SVOLGIMENTO DI PROGETTI DI RICERCA	219,410			0	103,957	115,453	-103,957	Utilizzo nell'anno	RIC
60404010000000	3.20.40.30.010.000.00.000	Quote inutilizzate contributi vincolati dell'esercizio per ricerca da Ministero	RIC	2018	GR-2016-02363337	923	MINISTERO DELLA SALUTE - RF199_Ric. NGS anal.epilepsie- Dr. Di Francesco cc 314	SVOLGIMENTO DI PROGETTI DI RICERCA	80,710			-42,420	38,290	0	-80,710	Utilizzo nell'anno	RIC
60404010000000	3.20.40.30.010.000.00.000	Quote inutilizzate contributi vincolati dell'esercizio per ricerca da Ministero	RIC	2019	RF2018-12367768	923	MINISTERO DELLA SALUTE - RF211_Prog. Neurodegenerative Disorders - dr. Taroni - cc708	SVOLGIMENTO DI PROGETTI DI RICERCA	73,877			-43,845	30,032	0	-73,877	Utilizzo nell'anno	RIC
60404010000000	3.20.40.30.010.000.00.000	Quote inutilizzate contributi vincolati dell'esercizio per ricerca da Ministero	RIC	2018	RF-2016-02361241	923	MINISTERO DELLA SALUTE - RF192_Ric. Mitochondrial aminoacyl - Dr. Ghezzi cc 708	SVOLGIMENTO DI PROGETTI DI RICERCA	60,736			0	10,213	50,523	-10,213	Utilizzo nell'anno	RIC
60404010000000	3.20.40.30.010.000.00.000	Quote inutilizzate contributi vincolati dell'esercizio per ricerca da Ministero	RIC	2018	RF-2016-02361495	923	MINISTERO DELLA SALUTE - RF200_Ric. Therapy Mitoch. Diseases- Dr.a Lamperti C. -cc 708	SVOLGIMENTO DI PROGETTI DI RICERCA	101,681			0	0	101,681	0	Utilizzo nell'anno	RIC
60404010000000	3.20.40.30.010.000.00.000	Quote inutilizzate contributi vincolati dell'esercizio per ricerca da Ministero	RIC	2019	WFR 27/11/2019- RIF.2019-23669119	923	MINISTERO DELLA SALUTE - Reti Neurologiche - RCR6_RETE RIN RCR 2019- Neuro IMAGING - Dr.Bruzzone - cc 323	SVOLGIMENTO DI PROGETTI DI RICERCA	64,239			0	0	64,239	0	Utilizzo nell'anno	RIC
60404010000000	3.20.40.30.010.000.00.000	Quote inutilizzate contributi vincolati dell'esercizio per ricerca da Ministero	RIC	2018	RF-2016-02364384	923	MINISTERO DELLA SALUTE - RF198_Ric. Myasthenia Gravis - Dr. Mantegazza - cc 706	SVOLGIMENTO DI PROGETTI DI RICERCA	86,580			0	0	86,580	0	Utilizzo nell'anno	RIC
60404010000000	3.20.40.30.010.000.00.000	Quote inutilizzate contributi vincolati dell'esercizio per ricerca da Ministero	RIC	2018	RF-2016-02361293	923	MINISTERO DELLA SALUTE - RF190_RIC. neurofibromatosis type 1 - DR. Eoli cc 701	SVOLGIMENTO DI PROGETTI DI RICERCA	116,184			-116,184	0	0	-116,184	Utilizzo nell'anno	RIC
60404010000000	3.20.40.30.010.000.00.000	Quote inutilizzate contributi vincolati dell'esercizio per ricerca da Ministero	RIC	2021	RF-2019-12368918	923	Ministero della Salute - RF220_Prog. Friedreichr Ataxia - Mal. Rare- dr. Mariotti - cc 710	SVOLGIMENTO DI PROGETTI DI RICERCA	292,011			0	83,030	208,981	-83,030	Utilizzo nell'anno	RIC
60404010000000	3.20.40.30.010.000.00.000	Quote inutilizzate contributi vincolati dell'esercizio per ricerca da Ministero	RIC	2023+2024	WF comunicazione 16/11/2022 - quota 50% 1° ANNO 2023	923	Ministero della Salute (ERANET) - RE22_Priogetto GENOMIT 4 - P.I. Dr.ssa Lamperti - cc 708	SVOLGIMENTO DI PROGETTI DI RICERCA	142,577			0	66,006	76,571	-66,006	Utilizzo nell'anno	RIC
60404010000000	3.20.40.30.010.000.00.000	Quote inutilizzate contributi vincolati dell'esercizio per ricerca da Ministero	RIC	2023+2024	WF comunicazione 06/06/2023	923	Ministero della Salute (ERANET) - RE23_Priogetto AGORA - call ERANET 2022- task 1.2 - Dr. Lauria -cc 702	SVOLGIMENTO DI PROGETTI DI RICERCA	27,804			0	0	27,804	0	Utilizzo nell'anno	RIC
60404010000000	3.20.40.30.010.000.00.000	Quote inutilizzate contributi vincolati dell'esercizio per ricerca da Ministero	RIC	2024	ERP-2023-23684288 -1 QUOTA 50% 2024	923	Ministero della Salute (ERANET) - RE24_Prog. EJPRD CADANHIS Natural HIStory - resp. Ddr.ssa CANAVERO cc321	SVOLGIMENTO DI PROGETTI DI RICERCA	148,961			0	18,548	130,413	-18,548	Utilizzo nell'anno	RIC

60404010000000	3.20.40.30.010.000.00.000	Quote inutilizzate contributi vincolati dell'esercizio per ricerca da Ministero	RIC		2024	ERP-2023-23684293-1 QUOTA 50% 2024	923	Ministero della Salute (ERANET) - RE25_Prog. EJPRD - GENOMIT 5 - Resp. Dr.ssa Lamperti cc 708	SVOLGIMENTO DI PROGETTI DI RICERCA	135,750			0	31,107	104,643	-31,107	Utilizzo nell'anno	RIC
60404010000000	3.20.40.30.010.000.00.000	Quote inutilizzate contributi vincolati dell'esercizio per ricerca da Ministero	RIC		2024	ERP-2023-23684290 -1 QUOTA 50% 2024	923	Ministero della Salute (ERANET) - RE26_Prog. EJPRD - GNAO1 - EU - Resp. Dr.ssa Zorzi - cc 321	SVOLGIMENTO DI PROGETTI DI RICERCA	80,000			0	11,419	68,581	-11,419	Utilizzo nell'anno	RIC
60404010000000	3.20.40.30.010.000.00.000	Quote inutilizzate contributi vincolati dell'esercizio per ricerca da Ministero	RIC		2024	WF 4/12/24- quota 50% 1 anno	923	Ministero della Salute (ERANET) - RE27_Prog. JPND 2023 - AID PRION - P.I. dr. Moda	SVOLGIMENTO DI PROGETTI DI RICERCA	25,000			0	0	25,000	0	Utilizzo nell'anno	RIC
60404010000000	3.20.40.30.010.000.00.000	Quote inutilizzate contributi vincolati dell'esercizio per ricerca da Ministero	RIC		2023	bando RF 2021	923	Ministero della Salute - RF225_Progetto: Abnormal aplha-synuclein detection in skin biopsy - P.I. Dr. Elia - cc 306	SVOLGIMENTO DI PROGETTI DI RICERCA	335,550			1,654	154,142	183,062	-152,488	Utilizzo nell'anno	RIC
60404010000000	3.20.40.30.010.000.00.000	Quote inutilizzate contributi vincolati dell'esercizio per ricerca da Ministero	RIC		2023	bando RF 2021	923	Ministero della Salute - RF226_Progetto:A mitosignature for personalized medicine - P.I. dr. Ghezzi - cc 708	SVOLGIMENTO DI PROGETTI DI RICERCA	359,361			0	60,791	298,570	-60,791	Utilizzo nell'anno	RIC
60404010000000	3.20.40.30.010.000.00.000	Quote inutilizzate contributi vincolati dell'esercizio per ricerca da Ministero	RIC		2023	bando RF 2021	923	Ministero della Salute - RF227_Progetto: In-depth analysis of cholesterol metabolism - P.I. Dr. Giaccone - cc 704	SVOLGIMENTO DI PROGETTI DI RICERCA	407,056			0	69,935	337,121	-69,935	Utilizzo nell'anno	RIC
60404010000000	3.20.40.30.010.000.00.000	Quote inutilizzate contributi vincolati dell'esercizio per ricerca da Ministero	RIC		2023	bando RF 2021	923	Ministero della Salute - RF228_Progetto:Identification and validation autoimmuno-inflammatory seizures - P.I. Dr.ssa Librizzi - cc 703	SVOLGIMENTO DI PROGETTI DI RICERCA	378,884			0	44,654	334,230	-44,654	Utilizzo nell'anno	RIC
60404010000000	3.20.40.30.010.000.00.000	Quote inutilizzate contributi vincolati dell'esercizio per ricerca da Ministero	RIC		2023	bando RF 2021	923	Ministero della Salute - RF229_Progetto: Multimodal investigation dystonic patients with Deep Brain Stimulation (DBS) - Dr. Levi - cc nch spinale	SVOLGIMENTO DI PROGETTI DI RICERCA	281,527			0	23,538	257,989	-23,538	Utilizzo nell'anno	RIC
60404010000000	3.20.40.30.010.000.00.000	Quote inutilizzate contributi vincolati dell'esercizio per ricerca da Ministero	RIC		2023	bando RF 2021	923	Ministero della Salute - RF230_Progetto: Parkinson deseas and atypical parkinsonisms and neurocognitive disorders due to Lewy body disease -	SVOLGIMENTO DI PROGETTI DI RICERCA	344,606			0	28,063	316,543	-28,063	Utilizzo nell'anno	RIC
60404010000000	3.20.40.30.010.000.00.000	Quote inutilizzate contributi vincolati dell'esercizio per ricerca da Ministero	RIC		2023	bando PNNR	923	Ministero della Salute (PNRR) - RPN1_Progetto. RAre, but not aLone (ALIGEND) - P.I: dr.ssa Bersano - cc 709	SVOLGIMENTO DI PROGETTI DI RICERCA	791,316			0	143,225	648,091	-143,225	Utilizzo nell'anno	RIC
60404010000000	3.20.40.30.010.000.00.000	Quote inutilizzate contributi vincolati dell'esercizio per ricerca da Ministero	RIC		2024	PNRR-MCNT2-2023-12377231	923	Ministero della Salute - PNRR - 2° Bando 2024 - ZRPN12_Progetto RNA NETWORKS IN MYASTHENIA GRAVIS - P.I. dr. Cavalcante - cc 706	SVOLGIMENTO DI PROGETTI DI RICERCA	986,631			0	348,273	638,358	-348,273	Utilizzo nell'anno	RIC
60404010000000	3.20.40.30.010.000.00.000	Quote inutilizzate contributi vincolati dell'esercizio per ricerca da Ministero	RIC		2024	PNRR-POC-2023-12377657	923	Ministero della Salute - PNRR - 2° Bando 2024 - ZRPN13_Progetto FESS - FLUORESCENCE ENHANCED STEREOTACTIC SURGERY - P.I. dr.ssa Ciceri - cc........	SVOLGIMENTO DI PROGETTI DI RICERCA	997,480			0	379,821	617,659	-379,821	Utilizzo nell'anno	RIC
60404010000000	3.20.40.30.010.000.00.000	Quote inutilizzate contributi vincolati dell'esercizio per ricerca da Ministero	RIC		2024	PNRR-MCNT1-2023-12377520	923	Ministero della Salute - PNRR - 2° Bando 2024 - ZRPN14_Progetto OMIC PROFILE IN AUTISM - P.I. dr. D'Arrigo - cc 325	SVOLGIMENTO DI PROGETTI DI RICERCA	841,278			0	315,947	525,331	-315,947	Utilizzo nell'anno	RIC
60404010000000	3.20.40.30.010.000.00.000	Quote inutilizzate contributi vincolati dell'esercizio per ricerca da Ministero	RIC		2024	PNRR-TR1-2023-12378146	923	Ministero della Salute - PNRR - 2° Bando 2024 - ZRPN15_Progetto SIMPLIF-AI - P.I: Dr. Ferroli - Leonardi - cc 310	SVOLGIMENTO DI PROGETTI DI RICERCA	716,613			0	220,622	495,991	-220,622	Utilizzo nell'anno	RIC
60404010000000	3.20.40.30.010.000.00.000	Quote inutilizzate contributi vincolati dell'esercizio per ricerca da Ministero	RIC		2024	PNRR-MCNT2-2023-12377819	923	Ministero della Salute - PNRR - 2° Bando 2024 - ZRPN16_Progetto INTEGRATED MASS SPECTROMETRY in SURGICAL EPILEPSY TREATMENTS - P.I. dr.ssa	SVOLGIMENTO DI PROGETTI DI RICERCA	832,443			0	252,254	580,189	-252,254	Utilizzo nell'anno	RIC
60404010000000	3.20.40.30.010.000.00.000	Quote inutilizzate contributi vincolati dell'esercizio per ricerca da Ministero	RIC		2024	PNRR-MCNT2-2023-12377937	923	Ministero della Salute - PNRR - 2° Bando 2024 - ZRPN17_Progetto ANIMANDo - NEURODEVELOPMENT DISORSERS - P.I. dr.ssa Granata - cc 322	SVOLGIMENTO DI PROGETTI DI RICERCA	1,000,000			0	301,999	698,001	-301,999	Utilizzo nell'anno	RIC
60404010000000	3.20.40.30.010.000.00.000	Quote inutilizzate contributi vincolati dell'esercizio per ricerca da Ministero	RIC		2024	PNRR-MR1-2023-12377360	923	Ministero della Salute - PNRR - 2° Bando 2024 - ZRPN18_Progetto PLIN 4 - P.I. dr. Maggi - cc 706	SVOLGIMENTO DI PROGETTI DI RICERCA	852,034			0	195,820	656,214	-195,820	Utilizzo nell'anno	RIC
60404010000000	3.20.40.30.010.000.00.000	Quote inutilizzate contributi vincolati dell'esercizio per ricerca da Ministero	RIC		2024	PNRR-MCNT2-2023-12377336	923	Ministero della Salute - PNRR - 2° Bando 2024 - ZRPN19_Progetto ALS/FTD Spectrum - P.I. dr. Moda - cc 301	SVOLGIMENTO DI PROGETTI DI RICERCA	963,399			0	312,656	650,743	-312,656	Utilizzo nell'anno	RIC
60404010000000	3.20.40.30.010.000.00.000	Quote inutilizzate contributi vincolati dell'esercizio per ricerca da Ministero	RIC		2023	bando PNNR	923	Ministero della Salute- (PNRR) - RPN2_Progetto: Pathogenic role of myelin loss in focal seizures and epilepsy - P.I. Dr. De Curtis - cc 703	SVOLGIMENTO DI PROGETTI DI RICERCA	512,178			0	143,655	368,523	-143,655	Utilizzo nell'anno	RIC
60404010000000	3.20.40.30.010.000.00.000	Quote inutilizzate contributi vincolati dell'esercizio per ricerca da Ministero	RIC		2024	PNRR-TR1-2023-12377273	923	Ministero della Salute - PNRR - 2° Bando 2024 - ZRPN20_Progetto CAR T-cell THERAPY OF GLIOBLASTOMA - P.I. dr.ssa Pellegatta - cc 701	SVOLGIMENTO DI PROGETTI DI RICERCA	900,000			0	237,581	662,419	-237,581	Utilizzo nell'anno	RIC
60404010000000	3.20.40.30.010.000.00.000	Quote inutilizzate contributi vincolati dell'esercizio per ricerca da Ministero	RIC		2024	PNRR-MCNT2-2023-12377651	923	Ministero della Salute - PNRR - 2° Bando 2024 - ZRPN21_Progetto NOVEL ALS BIOMARKERS - P.I. dr. Riva - cc 318	SVOLGIMENTO DI PROGETTI DI RICERCA	943,192			0	349,874	593,318	-349,874	Utilizzo nell'anno	RIC
60404010000000	3.20.40.30.010.000.00.000	Quote inutilizzate contributi vincolati dell'esercizio per ricerca da Ministero	RIC		2024	PNRR-MCNT2-2023-12378417	923	Ministero della Salute - PNRR - 2° Bando 2024 - ZRPN22_Progetto FUTURE STUDY - P.I. dr.ssa Zorzi - cc 321	SVOLGIMENTO DI PROGETTI DI RICERCA	989,511			0	402,548	586,963	-402,548	Utilizzo nell'anno	RIC
60404010000000	3.20.40.30.010.000.00.000	Quote inutilizzate contributi vincolati dell'esercizio per ricerca da Ministero	RIC		2023	bando PNNR	923	Ministero della Salute- (PNRR) - RPN3_Brain Lesions Border Characterization- BLBC - P.I: Prof. DiMeco - cc 309	SVOLGIMENTO DI PROGETTI DI RICERCA	589,017			0	12,129	576,888	-12,129	Utilizzo nell'anno	RIC
60404010000000	3.20.40.30.010.000.00.000	Quote inutilizzate contributi vincolati dell'esercizio per ricerca da Ministero	RIC		2023	bando PNNR	923	Ministero della Salute- (PNRR) - RPN4_Progetto: Integrated Management of atypical Parkinsonism - (IMPACT Study) - P.I: Dr. Eleopra - cc 306	SVOLGIMENTO DI PROGETTI DI RICERCA	526,346			0	96,703	429,643	-96,703	Utilizzo nell'anno	RIC
60404010000000	3.20.40.30.010.000.00.000	Quote inutilizzate contributi vincolati dell'esercizio per ricerca da Ministero	RIC		2023	bando PNNR	923	Ministero della Salute- (PNRR) - RPN5_Progetto: The interplay between neuroinflammation and extracellular vesicles of Alzheimer's disease - P.I: Dr.	SVOLGIMENTO DI PROGETTI DI RICERCA	400,392			0	130,891	269,501	-130,891	Utilizzo nell'anno	RIC
60404010000000	3.20.40.30.010.000.00.000	Quote inutilizzate contributi vincolati dell'esercizio per ricerca da Ministero	RIC		2023	bando PNNR	923	Ministero della Salute- (PNRR) - RPN6_Progetto: Multi-omics for primary mitochondrial myopathies (MitoMyOmics) - P.I: Dr. Ghezzi - cc 708	SVOLGIMENTO DI PROGETTI DI RICERCA	571,279			705	102,253	469,731	-101,548	Utilizzo nell'anno	RIC
60404010000000	3.20.40.30.010.000.00.000	Quote inutilizzate contributi vincolati dell'esercizio per ricerca da Ministero	RIC		2023	bando PNNR	923	Ministero della Salute- (PNRR) - RPN7_Progetto: WOB - Window On the Brain- P.I. Dr. Leonardi - cc 704	SVOLGIMENTO DI PROGETTI DI RICERCA	598,497			0	120,878	477,619	-120,878	Utilizzo nell'anno	RIC
60404010000000	3.20.40.30.010.000.00.000	Quote inutilizzate contributi vincolati dell'esercizio per ricerca da Ministero	RIC		2023	PNRR - PNC-E3-2022-23683266	923	Ministero della Salute (PNC) RPNC1_Progetto INNOVA - : Life Science Hub DA - P.I. Prof. Lauria - 702	SVOLGIMENTO DI PROGETTI DI RICERCA	352,472			0	60,949	291,523	-60,949	Utilizzo nell'anno	RIC
60404010000000	3.20.40.30.010.000.00.000	Quote inutilizzate contributi vincolati dell'esercizio per ricerca da Ministero	RIC		2023	PNRR - PNC-E3-2022-23683268	923	Ministero della Salute (PNC) RPNC2_Progetto: TTO Network - PERFETTO- P.I. Prof. Lauria - DR. Tiranti 702 / 708	SVOLGIMENTO DI PROGETTI DI RICERCA	56,343			0	24,090	32,253	-24,090	Utilizzo nell'anno	RIC
60404010000000	3.20.40.30.010.000.00.000	Quote inutilizzate contributi vincolati dell'esercizio per ricerca da Ministero	RIC		2024	PIANO OPERATIVO SALUTE - TRAIETTORIA 3	923	Ministero della Salute- RPOS1_Progetto: REte di Genomica Integrata per Nuove Applicazioni in medicina di precisione - REGINA" - Codice locale	SVOLGIMENTO DI PROGETTI DI RICERCA	112,000			0	0	112,000	0	Utilizzo nell'anno	RIC
60404010000000	3.20.40.30.010.000.00.000	Quote inutilizzate contributi vincolati dell'esercizio per ricerca da Ministero	RIC		2019	rimessa diretta	923	MINISTERO- QUOTA 5 PER MILLE REDDITI ANNO 2017 - RC17_Progetti Neuroscienze - RC17	SVOLGIMENTO DI PROGETTI DI RICERCA	240,456			-240,456	0	0	-240,456	Utilizzo nell'anno	RIC
60404020000000	3.20.40.30.020.000.00.000	Quote inutilizzate contributi vincolati dell'esercizio per ricerca da Regione	RIC		2024	delib.n. 136/22	923	REGIONE - ROV1_Progetti strategici direz. Scientifica -	SVOLGIMENTO DI PROGETTI DI RICERCA	173,378			81,559	0	254,937	81,559	Utilizzo nell'anno	RIC
60404020000000	3.20.40.30.020.000.00.000	Quote inutilizzate contributi vincolati dell'esercizio per ricerca da Regione	RIC		2024	delib.n. 136/22	923	REGIONE - ROV2_Progetti strategici direz. Amm.va	SVOLGIMENTO DI PROGETTI DI RICERCA	110,331			51,901	0	162,232	51,901	Utilizzo nell'anno	RIC
60404020000000	3.20.40.30.020.000.00.000	Quote inutilizzate contributi vincolati dell'esercizio per ricerca da Regione	RIC		2024	delib.n. 136/22	923	REGIONE - ROV3_Progetti strategici neuroscience disease -	SVOLGIMENTO DI PROGETTI DI RICERCA	31,523			14,829	0	46,352	14,829	Utilizzo nell'anno	RIC
60404020000000	3.20.40.30.020.000.00.000	Quote inutilizzate contributi vincolati dell'esercizio per ricerca da Regione	RIC		2020	Assegnaz. Diverse anni prec_2020	923	REGIONE_ DIREZ. RICERCA -ROV_Progetti strategici Ricerca Direz.- ROV	SVOLGIMENTO DI PROGETTI DI RICERCA	19,101			0	0	19,101	0	Utilizzo nell'anno	RIC
60404020000000	3.20.40.30.020.000.00.000	Quote inutilizzate contributi vincolati dell'esercizio per ricerca da Regione	RIC		2020	ID 1157625	923	REG.LOMB. Ric.Innov.- RV4_Prog. PRINTmed 3D NCH- dr. DiMeco-	SVOLGIMENTO DI PROGETTI DI RICERCA	248,614			-248,614	0	0	-248,614	Utilizzo nell'anno	RIC
60404030000000	3.20.40.30.030.000.00.000	Quote inutilizzate contributi vincolati dell'esercizio per ricerca da Asl/Ao/Fondazioni	RIC		2022	delib.n. 136/22	923	PROGETTI DIV FOND. PUBBL. - ROV1_Progetti strategici direz. Scientifica -	SVOLGIMENTO DI PROGETTI DI RICERCA	4,718			12,485	0	17,203	12,485	Utilizzo nell'anno	RIC
60404030000000	3.20.40.30.030.000.00.000	Quote inutilizzate contributi vincolati dell'esercizio per ricerca da Asl/Ao/Fondazioni	RIC		2022	delib.n. 136/22	923	PROGETTI DIV. FOND. IRCCS - ROV2_Progetti strategici direz. Amm.va	SVOLGIMENTO DI PROGETTI DI RICERCA	3,002			7,945	0	10,947	7,945	Utilizzo nell'anno	RIC
60404030000000	3.20.40.30.030.000.00.000	Quote inutilizzate contributi vincolati dell'esercizio per ricerca da Asl/Ao/Fondazioni	RIC		2022	delib.n. 136/22	923	PROGETTI DIV. FOND. IRCCS - ROV3_Progetti strategici neuroscience disease -	SVOLGIMENTO DI PROGETTI DI RICERCA	858			2,270	0	3,128	2,270	Utilizzo nell'anno	RIC
60404030000000	3.20.40.30.030.000.00.000	Quote inutilizzate contributi vincolati dell'esercizio per ricerca da Asl/Ao/Fondazioni	RIC	2023 e prec		contratto	923	IST.NAZ. TUMORI coord. AIRC - RA113_Ric. Focal Radiotherapy Tumor - cc 323	SVOLGIMENTO DI PROGETTI DI RICERCA	22,700			-22,700	0	0	-22,700	Utilizzo nell'anno	RIC
60404030000000	3.20.40.30.030.000.00.000	Quote inutilizzate contributi vincolati dell'esercizio per ricerca da Asl/Ao/Fondazioni	RIC		2023	bando PNNR	923	ISTITUTO NAZ. TUMORI -MILANO- quota PNRR-- ZRPN11_Progetto: Dissecting the role of tau in ovarian carcinoma pathogenesis and drug resistance - quota	SVOLGIMENTO DI PROGETTI DI RICERCA	102,833			0	84,643	18,190	-84,643	Utilizzo nell'anno	RIC
60404040000000	3.20.40.30.040.000.00.000	Quote inutilizzate contributi vincolati dell'esercizio per ricerca da altri Enti Pubblici	RIC		2020	RF-2018-12366209	923	ASL di Chieti_Regione Abruzzo -coord. Prog. finalizzato MS - RF213_Ric. Dementia with Lewy Bodies - dott. Tiraboschi - cc 704	SVOLGIMENTO DI PROGETTI DI RICERCA	11,967			0	0	11,967	0	Utilizzo nell'anno	RIC
60404040000000	3.20.40.30.040.000.00.000	Quote inutilizzate contributi vincolati dell'esercizio per ricerca da altri Enti Pubblici	RIC		2020	RF-2018-12366703	923	Ist. Scienze Neurol. Bologna - ISNB coord. Prog.finaliz MS - RF212 _Ric. REORION Project - dr. ssa Tiranti - cc 708	SVOLGIMENTO DI PROGETTI DI RICERCA	18,315			0	0	18,315	0	Utilizzo nell'anno	RIC
60404040000000	3.20.40.30.040.000.00.000	Quote inutilizzate contributi vincolati dell'esercizio per ricerca da altri Enti Pubblici	RIC		2022	RF-2019-12370491	923	MIN. SAL. - coord. UNIV.FEDERICO II - Napoli - RF221_Ric. Genetica epilessie - dr. Castellotti - cc 710	SVOLGIMENTO DI PROGETTI DI RICERCA	32,622			0	4,367	28,255	-4,367	Utilizzo nell'anno	RIC
60404040000000	3.20.40.30.040.000.00.000	Quote inutilizzate contributi vincolati dell'esercizio per ricerca da altri Enti Pubblici	RIC		2022	RCR2022-23682294	923	MIN SALUTE- RETE RIN - Coord. Ist.Scienze Neurologiche BO - RCR30 - _Piano esecutivo Rete RIN - TAGLIAVINI	SVOLGIMENTO DI PROGETTI DI RICERCA	2,161			-2,161	0	0	-2,161	Utilizzo nell'anno	RIC
60404040000000	3.20.40.30.040.000.00.000	Quote inutilizzate contributi vincolati dell'esercizio per ricerca da altri Enti Pubblici	RIC		2022	ACC2022	923	Istituto CaNDIOLO - Torino - RCR32_Prog. Piattaforma ACC - RESP. DR. SSA Pellegatta - CC701	SVOLGIMENTO DI PROGETTI DI RICERCA	3,528			-3,528	0	0	-3,528	Utilizzo nell'anno	RIC
60404040000000	3.20.40.30.040.000.00.000	Quote inutilizzate contributi vincolati dell'esercizio per ricerca da altri Enti Pubblici	RIC		2020	bonifico	923	BANCA D'ITALIA - RM21_Prog. Ric. Neurologia sviluppo- D'arrigo - cc 322	SVOLGIMENTO DI PROGETTI DI RICERCA	5,060			0	5,060	0	-5,060	Utilizzo nell'anno	RIC
60404040000000	3.20.40.30.040.000.00.000	Quote inutilizzate contributi vincolati dell'esercizio per ricerca da altri Enti Pubblici	RIC		2020	contratto	923	POLITECNICO MILANO - RM22_Prog. LETSSAY - dr. Sarti - cc 322	SVOLGIMENTO DI PROGETTI DI RICERCA	4,695			0	0	4,695	0	Utilizzo nell'anno	RIC
60404040000000	3.20.40.30.040.000.00.000	Quote inutilizzate contributi vincolati dell'esercizio per ricerca da altri Enti Pubblici	RIC	2022 e succ		delib.n. 136/22	923	ENTI PUBBLICI - ROV1_Progetti strategici direz. Scientifica -	SVOLGIMENTO DI PROGETTI DI RICERCA	13,489			18,832	0	32,321	18,832	Utilizzo nell'anno	RIC
60404040000000	3.20.40.30.040.000.00.000	Quote inutilizzate contributi vincolati dell'esercizio per ricerca da altri Enti Pubblici	RIC	2022 e succ		delib.n. 136/22	923	ENTI PUBBLICI - ROV2_Progetti strategici direz. Amm.va	SVOLGIMENTO DI PROGETTI DI RICERCA	8,584			11,984	0	20,568	11,984	Utilizzo nell'anno	RIC

6040404000000	3.20.40.30.040.000.00.000	Quote inutilizzate contributi vincolati dell'esercizio per ricerca da altri Enti Pubblici	RIC	2022 e succ		delib.n. 136/22	923	ENTI PUBBLICI - ROV3_Progetti strategici neuroscience disease -	SVOLGIMENTO DI PROGETTI DI RICERCA	2,452			3,424	0	5,876	3,424	Utilizzo nell'anno	RIC
6040404000000	3.20.40.30.040.000.00.000	Quote inutilizzate contributi vincolati dell'esercizio per ricerca da altri Enti Pubblici	RIC		2020	Assegnaz. Diverse anni prec_2020	923	ENTI PUBBLICI - ROV_Progetti strategici Ricerca Direz.-ROV	SVOLGIMENTO DI PROGETTI DI RICERCA	3,341			0	0	3,341	0	Utilizzo nell'anno	RIC
6040404000000	3.20.40.30.040.000.00.000	Quote inutilizzate contributi vincolati dell'esercizio per ricerca da altri Enti Pubblici	RIC		2016	contributo 25/8/2016	923	BANCA D'ITALIA - RM19_Prog. Disabilità intellettiva- dr. Baranello - RM19 - cc 322 -	SVOLGIMENTO DI PROGETTI DI RICERCA	13,848			-13,848	0	0	-13,848	Utilizzo nell'anno	RIC
6040404000000	3.20.40.30.040.000.00.000	Quote inutilizzate contributi vincolati dell'esercizio per ricerca da altri Enti Pubblici	RIC		2019	RF2016-02362263	923	IRCCS POLICLINICO MILANO- RF204_Prog. RIC.FINALIZZATA MS - Multimodal Nanotracking- dr. Aquino - cc 323	SVOLGIMENTO DI PROGETTI DI RICERCA	15,060			-15,060	0	0	-15,060	Utilizzo nell'anno	RIC
6040404000000	3.20.40.30.040.000.00.000	Quote inutilizzate contributi vincolati dell'esercizio per ricerca da altri Enti Pubblici	RIC		2022	RF-2019-12371291	923	MIN.SAL.- coord AOU CITTA' SALUTE e SCIENZA TORINO - RF 222_Ric. Multimodal RMN - dr.ssa Nigri - cc 323	SVOLGIMENTO DI PROGETTI DI RICERCA	119,778			0	38,728	81,050	-38,728	Utilizzo nell'anno	RIC
6040404000000	3.20.40.30.040.000.00.000	Quote inutilizzate contributi vincolati dell'esercizio per ricerca da altri Enti Pubblici	RIC		2023	bando AIFA delib. 337/23	923	UNIVERSITA' PISA - AIFA RA120_Ric. TREATment in LMNA - dr. Maggi - cc 706	SVOLGIMENTO DI PROGETTI DI RICERCA	44,542			0	0	44,542	0	Utilizzo nell'anno	RIC
6040404000000	3.20.40.30.040.000.00.000	Quote inutilizzate contributi vincolati dell'esercizio per ricerca da altri Enti Pubblici	RIC		2023	GR-2021-12373134	923	IST. SCIENZE NEUROLOGICE BOLOGNA - quota Ministero della Salute - RF231_Progetto: Autoimmune Dementia. The ADONIS Study -quota UO 3 - P.I. Dr.	SVOLGIMENTO DI PROGETTI DI RICERCA	28,791			0	8,868	19,923	-8,868	Utilizzo nell'anno	RIC
6040404000000	3.20.40.30.040.000.00.000	Quote inutilizzate contributi vincolati dell'esercizio per ricerca da altri Enti Pubblici	RIC		2023	RF- 2021-12374029	923	IST. SCIENZE NEUROLOGICHE BOLOGNA - quota Ministero della Salute - RF233_Progetto: Dementia with Lewy bodies - quota UO 2 - P.I. Dr. Tiraboschi - cc	SVOLGIMENTO DI PROGETTI DI RICERCA	196,900			0	29,000	167,900	-29,000	Utilizzo nell'anno	RIC
6040404000000	3.20.40.30.040.000.00.000	Quote inutilizzate contributi vincolati dell'esercizio per ricerca da altri Enti Pubblici	RIC		2024	PNRR-MR1-2023-12377223	923	Ist. Scienze Neurologiche Irccs- Bologna -ISNB - ZRPN23_Progetto THERAPY4 ALL - P.I. dr. Tiranti - cc 708	SVOLGIMENTO DI PROGETTI DI RICERCA	243,831			0	138,739	105,092	-138,739	Utilizzo nell'anno	RIC
6040404000000	3.20.40.30.040.000.00.000	Quote inutilizzate contributi vincolati dell'esercizio per ricerca da altri Enti Pubblici	RIC		2024	PNRR--MISS.4 SPOKE 9	923	Università di Milano - coord. - ZRPN24_Progetto EVERTUDE - Resp. Dr.ssa Traversari - cc 702	SVOLGIMENTO DI PROGETTI DI RICERCA	242,535			0	81,653	160,882	-81,653	Utilizzo nell'anno	RIC
6040404000000	3.20.40.30.040.000.00.000	Quote inutilizzate contributi vincolati dell'esercizio per ricerca da altri Enti Pubblici	RIC		2023	bando PNNR	923	AOU FERRARA - quota PNRR - RPN8_Progetto: Alterations in GABA-A receptor subunit composition in temporal lobe epilepsy: -UO Besta n P.I. Dr. Di	SVOLGIMENTO DI PROGETTI DI RICERCA	128,795			0	89,548	39,247	-89,548	Utilizzo nell'anno	RIC
6040404000000	3.20.40.30.040.000.00.000	Quote inutilizzate contributi vincolati dell'esercizio per ricerca da altri Enti Pubblici	RIC		2023	bando PNNR	923	REGIONE UMBRIA - quota PNRR - RPN9_Progetto: Toward molecular profiling of Parkinson's disease - UO Besta P.I. Moda - Moda - cc 704	SVOLGIMENTO DI PROGETTI DI RICERCA	196,905			0	126,833	70,072	-126,833	Utilizzo nell'anno	RIC
6040404000000	3.20.40.30.040.000.00.000	Quote inutilizzate contributi vincolati dell'esercizio per ricerca da altri Enti Pubblici	RIC		2023	PIANO OPERATIVO SALUTE - TRAIETTORIA 4 - AN-09	923	UNIV. MAGNA GRECIA - quota piano operativo salute - RPOS2_Progetto: "CALHUB.RIA (CALabria HUB per Ricerca Innovativa ed Avanzata)" N- UO besta P.I.	SVOLGIMENTO DI PROGETTI DI RICERCA	566,649			0	258,055	308,594	-258,055	Utilizzo nell'anno	RIC
6040405000000	3.20.40.30.050.000.00.000	Quote inutilizzate contributi vincolati dell'esercizio per ricerca da privati	RIC	2024 e prec		Convenzione triennale	923	Fondazione Piefranco e Luisa MARIANI - CM21_Centro DIMOPEDIA Disorsini Movim. Inf - P.I. Dr.ssa Zorzi - cc 321	SVOLGIMENTO DI PROGETTI DI RICERCA	125,835			0	73,031	52,804	-73,031	Utilizzo nell'anno	RIC
6040405000000	3.20.40.30.050.000.00.000	Quote inutilizzate contributi vincolati dell'esercizio per ricerca da privati	RIC	2024 e prec		Convenzione triennale	923	Fondazione Piefranco e Luisa MARIANI - CM22_Centro ric e cura del bambino con Malattia Neurologica rara- dr.ssa Granata - cc 322	SVOLGIMENTO DI PROGETTI DI RICERCA	137,525			0	86,563	50,962	-86,563	Utilizzo nell'anno	RIC
6040405000000	3.20.40.30.050.000.00.000	Quote inutilizzate contributi vincolati dell'esercizio per ricerca da privati	RIC	2024 e prec		Convenzione triennale	923	Fondazione Piefranco e Luisa MARIANI - CM23_Centro Malattie mitocondriali pediatriche - Neurogenetica - P.I. Dr.ssa Garavaglia - cc 708	SVOLGIMENTO DI PROGETTI DI RICERCA	165,098			0	148,208	16,890	-148,208	Utilizzo nell'anno	RIC
6040405000000	3.20.40.30.050.000.00.000	Quote inutilizzate contributi vincolati dell'esercizio per ricerca da privati	RIC	2024 e prec		Convenzione triennale	923	Fondazione Piefranco e Luisa MARIANI - CM24_Centro Disabilità infantili complesse- P.I. Dr.ssa Pantaleoni - cc 321	SVOLGIMENTO DI PROGETTI DI RICERCA	44,565			43,914	44,565	43,914	-651	Utilizzo nell'anno	RIC
6040405000000	3.20.40.30.050.000.00.000	Quote inutilizzate contributi vincolati dell'esercizio per ricerca da privati	RIC		2019	bonifico	923	FOND. MARIANI - CM8_RIC. Mal. PICK - dr. Taroni - cc 710	SVOLGIMENTO DI PROGETTI DI RICERCA	12,000			0	0	12,000	0	Utilizzo nell'anno	RIC
6040405000000	3.20.40.30.050.000.00.000	Quote inutilizzate contributi vincolati dell'esercizio per ricerca da privati	RIC		2021	quota biennale 21-22	923	FOND. MARIANI - CM9_Prog. RETE ITA-NET-CP - dr.ssa Pagliano - cc322	SVOLGIMENTO DI PROGETTI DI RICERCA	13,813			0	0	13,813	0	Utilizzo nell'anno	RIC
6040405000000	3.20.40.30.050.000.00.000	Quote inutilizzate contributi vincolati dell'esercizio per ricerca da privati	RIC		2022	grant 22980	923	AIRC - RA102_prog.(TILs) gliobl.treat- Pellegatta - cc701	SVOLGIMENTO DI PROGETTI DI RICERCA	512,175			0	21,878	490,297	-21,878	Utilizzo nell'anno	RIC
6040405000000	3.20.40.30.050.000.00.000	Quote inutilizzate contributi vincolati dell'esercizio per ricerca da privati	RIC		2020	CP 20/2018	923	FRRB - RA105_ Ric. Neuro4care - Cerebral palsy - coordinatore dr. Taroni	SVOLGIMENTO DI PROGETTI DI RICERCA	1,736,087			0	113	1,735,974	-113	Utilizzo nell'anno	RIC
6040405000000	3.20.40.30.050.000.00.000	Quote inutilizzate contributi vincolati dell'esercizio per ricerca da privati	RIC		2021	ID: 1740526	923	FRRB - RA110_Prog. PHANTER Neonatal methabolic - dr. Brunetti - cc 708	SVOLGIMENTO DI PROGETTI DI RICERCA	114,387			0	6,195	108,192	-6,195	Utilizzo nell'anno	RIC
6040405000000	3.20.40.30.050.000.00.000	Quote inutilizzate contributi vincolati dell'esercizio per ricerca da privati	RIC		2023	bonifici	923	Fond.Cariplo - RA118_Prog. CHIP /STUBI Mal. Neurodegen.- coord. Univ. - dr.ssa Magri - cc 710	SVOLGIMENTO DI PROGETTI DI RICERCA	32,350			0	11,588	20,762	-11,588	Utilizzo nell'anno	RIC
6040405000000	3.20.40.30.050.000.00.000	Quote inutilizzate contributi vincolati dell'esercizio per ricerca da privati	RIC		2022	decr.9/8/22	923	BAMBIN GESU' ROMA- RETE IDEA -RCR35_WF Malattie Rare bambini - TARONI - 710	SVOLGIMENTO DI PROGETTI DI RICERCA	1,995			0	0	1,995	0	Utilizzo nell'anno	RIC
6040405000000	3.20.40.30.050.000.00.000	Quote inutilizzate contributi vincolati dell'esercizio per ricerca da privati	RIC		2024	NEXT GENERATION TALENT 2024	923	Fond. MITOCON - RA127_Prog. Immuno signature mal. Mitocondriali x Dottorato ricerca triennale medicina traslazionale - PI dr.ssa Lamperti - cc 708	SVOLGIMENTO DI PROGETTI DI RICERCA	76,200			0	46,734	29,466	-46,734	Utilizzo nell'anno	RIC
6040405000000	3.20.40.30.050.000.00.000	Quote inutilizzate contributi vincolati dell'esercizio per ricerca da privati	RIC	2021 e succ		accordo	923	SAN RAFFAELE srl - RD30_Ric.ERC NEUROTRCK- DR. Caroppo cc714	SVOLGIMENTO DI PROGETTI DI RICERCA	8,741			0	1,578	7,163	-1,578	Utilizzo nell'anno	RIC
6040405000000	3.20.40.30.050.000.00.000	Quote inutilizzate contributi vincolati dell'esercizio per ricerca da privati	RIC		2019	RF2016-02361492	923	IST.FBF - BRESCIA - RF203_Prog. Frontotemporal dementhia - dr. Rossi G. cc- 704	SVOLGIMENTO DI PROGETTI DI RICERCA	17,599			0	0	17,599	0	Utilizzo nell'anno	RIC
6040405000000	3.20.40.30.050.000.00.000	Quote inutilizzate contributi vincolati dell'esercizio per ricerca da privati	RIC		2022	decr.9/8/22	923	S.RAFFAELE PISANA - RIN 22 - RCR34_Ric. Teleneurorehab inf- PAGLIANO - 322	SVOLGIMENTO DI PROGETTI DI RICERCA	65			0	0	65	0	Utilizzo nell'anno	RIC
6040405000000	3.20.40.30.050.000.00.000	Quote inutilizzate contributi vincolati dell'esercizio per ricerca da privati	RIC		2022	agreement	923	ALPINE - RD34_Prog. EAMG - dr. Baggi	SVOLGIMENTO DI PROGETTI DI RICERCA	29,148			0	6,317	22,831	-6,317	Utilizzo nell'anno	RIC
6040405000000	3.20.40.30.050.000.00.000	Quote inutilizzate contributi vincolati dell'esercizio per ricerca da privati	RIC		2018	EXTRABANDO 2017	923	Fond. Cariplo -RA96 _Prog. IBIS- resp. Dr.ssa Sarti - RA96 - cc 321	SVOLGIMENTO DI PROGETTI DI RICERCA	729			-729	0	0	-729	Utilizzo nell'anno	RIC
6040405000000	3.20.40.30.050.000.00.000	Quote inutilizzate contributi vincolati dell'esercizio per ricerca da privati	RIC		2023	agreement	923	ZEISS - RD35_Progetto: CONVIVO 2022 -dr. Acerbi	SVOLGIMENTO DI PROGETTI DI RICERCA	26,829			0	9,281	17,548	-9,281	Utilizzo nell'anno	RIC
6040405000000	3.20.40.30.050.000.00.000	Quote inutilizzate contributi vincolati dell'esercizio per ricerca da privati	RIC		2022	Grant 2022	923	Soc. JAZZ HEALTCARE- RD36_Prog. Sleepness - Dr. Didato- 703	SVOLGIMENTO DI PROGETTI DI RICERCA	20,000			0	14,970	5,030	-14,970	Utilizzo nell'anno	RIC
6040405000000	3.20.40.30.050.000.00.000	Quote inutilizzate contributi vincolati dell'esercizio per ricerca da privati	RIC	2023+2024		bonifici	923	GreenPhire Inc - RI26_Prog. ENROLL HD- Dr.ssa Mariotti-CC 710	SVOLGIMENTO DI PROGETTI DI RICERCA	608,508			0	71,714	536,794	-71,714	Utilizzo nell'anno	RIC
6040405000000	3.20.40.30.050.000.00.000	Quote inutilizzate contributi vincolati dell'esercizio per ricerca da privati	RIC		2022	bando 2022-7-A-5	923	Soc. ROCHE - RD37_Prog. Soluzioni innovative SM - CONFALONIERI - 706	SVOLGIMENTO DI PROGETTI DI RICERCA	14,510			0	0	14,510	0	Utilizzo nell'anno	RIC
6040405000000	3.20.40.30.050.000.00.000	Quote inutilizzate contributi vincolati dell'esercizio per ricerca da privati	RIC	2016-2020		bonifico	923	Diversi privati_Prog. Ricerche Neuroscienze e Mal. Neurologiche Adulto e Bambino	SVOLGIMENTO DI PROGETTI DI RICERCA	2,928			0	0	2,928	0	Utilizzo nell'anno	RIC
6040405000000	3.20.40.30.050.000.00.000	Quote inutilizzate contributi vincolati dell'esercizio per ricerca da privati	RIC	2022 e succ		grant 1884000001- quota 2019	923	UNIV. IOWA -RI32_Prog. INC- CMT - Dr. Pareyson - cc 713	SVOLGIMENTO DI PROGETTI DI RICERCA	84,936			0	33,133	51,803	-33,133	Utilizzo nell'anno	RIC
6040405000000	3.20.40.30.050.000.00.000	Quote inutilizzate contributi vincolati dell'esercizio per ricerca da privati	RIC	2024 e prec		bonifici	923	Diversi Privati - RP70_Dott. Ferroli- Contributi progetto ANEUBIO - cc 310	SVOLGIMENTO DI PROGETTI DI RICERCA	1,949			-1,949	0	0	-1,949	Utilizzo nell'anno	RIC
6040405000000	3.20.40.30.050.000.00.000	Quote inutilizzate contributi vincolati dell'esercizio per ricerca da privati	RIC		2023	agreement delib. N. 90/2023	923	Ditta ROCHE - RSP6_Ric. Case manag. Infermieristico monitoraggio paz. Affetti da SM - Confalonieri	SVOLGIMENTO DI PROGETTI DI RICERCA	2,001			-2,001	0	0	-2,001	Utilizzo nell'anno	RIC
6040405000000	3.20.40.30.050.000.00.000	Quote inutilizzate contributi vincolati dell'esercizio per ricerca da privati	RIC		2023	Delib. 235/23 agreement	923	Cyber surgery (Donosti Spagna) - RI54_Progetto ricerca RAMIS - Nueochir spinale - dr. Costa - cc312	SVOLGIMENTO DI PROGETTI DI RICERCA	2,090			-2,090	0	0	-2,090	Utilizzo nell'anno	RIC
6040405000000	3.20.40.30.050.000.00.000	Quote inutilizzate contributi vincolati dell'esercizio per ricerca da privati	RIC	2023 e succ		bonifici	923	Diversi Privati - RP31_Ricerca Mal. Neuromuscolari - FAM. Fachinetti - RP31 - cc706	SVOLGIMENTO DI PROGETTI DI RICERCA	2,870			-2,870	0	0	-2,870	Utilizzo nell'anno	RIC
6040405000000	3.20.40.30.050.000.00.000	Quote inutilizzate contributi vincolati dell'esercizio per ricerca da privati	RIC	2024 e prec		bonifico	923	Soc. ACTELION - RP56_Dr. Taroni - Ric. Mal. Niemann-RP56 -	SVOLGIMENTO DI PROGETTI DI RICERCA	3,000			-3,000	0	0	-3,000	Utilizzo nell'anno	RIC
6040405000000	3.20.40.30.050.000.00.000	Quote inutilizzate contributi vincolati dell'esercizio per ricerca da privati	RIC		2022	ACC2022	923	IEO - Ist. Europeo Oncologia - RCR31_Prog. Accord cancer - dr. Paterra - cc 701	SVOLGIMENTO DI PROGETTI DI RICERCA	3,037			-3,035	0	2	-3,035	Utilizzo nell'anno	RIC
6040405000000	3.20.40.30.050.000.00.000	Quote inutilizzate contributi vincolati dell'esercizio per ricerca da privati	RIC		2022	bando 2022	923	Ass. AIM _AISP- RA115_Prog. Probing miRNA- dr. Andelic	SVOLGIMENTO DI PROGETTI DI RICERCA	3,263			-3,263	0	0	-3,263	Utilizzo nell'anno	RIC
6040405000000	3.20.40.30.050.000.00.000	Quote inutilizzate contributi vincolati dell'esercizio per ricerca da privati	RIC	2023 e succ		bonifico	923	Diversi Privati - RP43_Ric. Chirurgia in Epilessia - dr. De Curtis ex Villani e Franceschetti - cc 314	SVOLGIMENTO DI PROGETTI DI RICERCA	3,395			-3,395	0	0	-3,395	Utilizzo nell'anno	RIC
6040405000000	3.20.40.30.050.000.00.000	Quote inutilizzate contributi vincolati dell'esercizio per ricerca da privati	RIC		2022	GSP 19003D	923	Fondazione Telethon - RT49_National Registry Muscular Dystrophies - MAGGI - cc706	SVOLGIMENTO DI PROGETTI DI RICERCA	8,800			0	0	8,800	0	Utilizzo nell'anno	RIC
6040405000000	3.20.40.30.050.000.00.000	Quote inutilizzate contributi vincolati dell'esercizio per ricerca da privati	RIC		2024	GUP 23005D	923	Telethon - RT51_Prog. DMD Malattia di Duchenne - Resp. Dr. Maggi cc 706	SVOLGIMENTO DI PROGETTI DI RICERCA	8,800			0	0	8,800	0	Utilizzo nell'anno	RIC
6040405000000	3.20.40.30.050.000.00.000	Quote inutilizzate contributi vincolati dell'esercizio per ricerca da privati	RIC	2023 e succ		bonifico	923	Aachen university - RI35_Progetti di ricerca a favore Mal.ATAXIA- dr. Mariotti cc 710	SVOLGIMENTO DI PROGETTI DI RICERCA	107,728			0	62,262	45,466	-62,262	Utilizzo nell'anno	RIC
6040405000000	3.20.40.30.050.000.00.000	Quote inutilizzate contributi vincolati dell'esercizio per ricerca da privati	RIC		2021	grant 2021	923	CJD Foundation -USA - RI43_Prog. CREUTZFELD-JACOB DESEASES - dr. Bizzi cc 323	SVOLGIMENTO DI PROGETTI DI RICERCA	33,056			0	215	32,841	-215	Utilizzo nell'anno	RIC
6040405000000	3.20.40.30.050.000.00.000	Quote inutilizzate contributi vincolati dell'esercizio per ricerca da privati	RIC		2021	agreement	923	Soc. CRABCC - FUS- RI46_Prog. Microbubbles enhanced FUS treatment - dr. Prada	SVOLGIMENTO DI PROGETTI DI RICERCA	22,444			-19,461	2,983	0	-22,444	Utilizzo nell'anno	RIC
6040405000000	3.20.40.30.050.000.00.000	Quote inutilizzate contributi vincolati dell'esercizio per ricerca da privati	RIC		2023	GRANTGR510930	923	Università di Rochester USA -RI41_Ric. CMT - dr. Pareyson - cc 7123	SVOLGIMENTO DI PROGETTI DI RICERCA	184,719			0	0	184,719	0	Utilizzo nell'anno	RIC

604040500000000	3.20.40.30.050.000.00.000	Quote inutilizzate contributi vincolati defeserzio per ricerca da privati	RIC	2023	delib. 593/22- agreement	923	Minoryx Therapeutics-RI49_Ricerca COPAN - dr. DiMeo - cc708	SVOLGIMENTO DI PROGETTI DI RICERCA	21,367			0	10,474	10,893	-10,474	Utilizzo nell'anno	RIC
604040500000000	3.20.40.30.050.000.00.000	Quote inutilizzate contributi vincolati defeserzio per ricerca da privati	RIC	2023	GSA 221001	923	Fondazione Telethon - RTS0_Ricerca PITRM9-dependent SCA-Brunetti cc708	SVOLGIMENTO DI PROGETTI DI RICERCA	5,465			0	0	5,465	0	Utilizzo nell'anno	RIC
604040500000000	3.20.40.30.050.000.00.000	Quote inutilizzate contributi vincolati defeserzio per ricerca da privati	RIC	2020	bonifico	923	Soc. Mylan - RSP2_Prog. Serum immune Med - dr.Mantegazza	SVOLGIMENTO DI PROGETTI DI RICERCA	5,253			-5,253	0	0	-5,253	Utilizzo nell'anno	RIC
604040500000000	3.20.40.30.050.000.00.000	Quote inutilizzate contributi vincolati defeserzio per ricerca da privati	RIC	2022	agreement	923	FOCUSED ULTRASOUND FOUND. RI47_prog.Sonodynamic FUS therapy -dr. Prada - cc309	SVOLGIMENTO DI PROGETTI DI RICERCA	61,848			0	2,391	59,457	-2,391	Utilizzo nell'anno	RIC
604040500000000	3.20.40.30.050.000.00.000	Quote inutilizzate contributi vincolati defeserzio per ricerca da privati	RIC	2022	bando AFM	923	TELETHON-AFM FRANCE - RI48_Ric. Distal Miopat.- MAGGI 706	SVOLGIMENTO DI PROGETTI DI RICERCA	13,789			0	0	13,789	0	Utilizzo nell'anno	RIC
604040500000000	3.20.40.30.050.000.00.000	Quote inutilizzate contributi vincolati defeserzio per ricerca da privati	RIC	2024	CCR-2020-23670243	923	OSP.BAMBIN GESU'- RMF3_Progetto Im microbiota umano applic. In pediatria- P.I. dr. D'Arrigo - cc325	SVOLGIMENTO DI PROGETTI DI RICERCA	20,260			0	5,460	14,800	-5,460	Utilizzo nell'anno	RIC
604040500000000	3.20.40.30.050.000.00.000	Quote inutilizzate contributi vincolati defeserzio per ricerca da privati	RIC	2022	bando salute pubblica	923	FOND. CARIPLO - coord. UNIMI BIOCOCA-RA114_Prog. AMPEL - dr. ssa Leonardi	SVOLGIMENTO DI PROGETTI DI RICERCA	19,264			-19,264	0	0	-19,264	Utilizzo nell'anno	RIC
604040500000000	3.20.40.30.050.000.00.000	Quote inutilizzate contributi vincolati defeserzio per ricerca da privati	RIC	2013-2015	bonifico	923	DIVERSI PRIVATI - ROV_Progetti strategici Ricerca Direz.- ROV	SVOLGIMENTO DI PROGETTI DI RICERCA	36,710			0	32,708	4,002	-32,708	Utilizzo nell'anno	RIC
604040500000000	3.20.40.30.050.000.00.000	Quote inutilizzate contributi vincolati defeserzio per ricerca da privati	RIC	2024	bonifico	923	NEWCASTLE UNIV. (GB) RI58_Progetto AFRICA- P.I. dr. Cilia	SVOLGIMENTO DI PROGETTI DI RICERCA	13,323			0	0	13,323	0	Utilizzo nell'anno	RIC
604040500000000	3.20.40.30.050.000.00.000	Quote inutilizzate contributi vincolati defeserzio per ricerca da privati	RIC	2023 e succ	delib.n. 116/22	923	PRIVATI DIVERSI - ROV1_Progetti strategici direz. Scientifica -	SVOLGIMENTO DI PROGETTI DI RICERCA	483,993			115,791	4,002	595,782	111,788	Utilizzo nell'anno	RIC
604040500000000	3.20.40.30.050.000.00.000	Quote inutilizzate contributi vincolati defeserzio per ricerca da privati	RIC	2023 e succ	bonifici	923	Diversi privati - RP10_Prog. Neuroncologia sperim. Dr.ssa Pellegatta cc 701	SVOLGIMENTO DI PROGETTI DI RICERCA	83,710			3,517	36,694	50,533	-33,177	Utilizzo nell'anno	RIC
604040500000000	3.20.40.30.050.000.00.000	Quote inutilizzate contributi vincolati defeserzio per ricerca da privati	RIC	2023 e succ	bonifico	923	Donazioni da Privati-Ass. Girotondo RP12_ Ricerca SMA- P.I. dr. Di Costa - cc 703	SVOLGIMENTO DI PROGETTI DI RICERCA	54,698			-21,428	33,270	0	-54,698	Utilizzo nell'anno	RIC
604040500000000	3.20.40.30.050.000.00.000	Quote inutilizzate contributi vincolati defeserzio per ricerca da privati	RIC	2023 e succ	delib.n. 116/22	923	PRIVATI DIVERSI - ROV2_Progetti strategici direz. Generale	SVOLGIMENTO DI PROGETTI DI RICERCA	300,683			73,684	0	374,367	73,684	Utilizzo nell'anno	RIC
604040500000000	3.20.40.30.050.000.00.000	Quote inutilizzate contributi vincolati defeserzio per ricerca da privati	RIC	2023 e succ	delib.n. 116/22	923	PRIVATI DIVERSI - ROV3_Progetti strategici neuroscience disease -	SVOLGIMENTO DI PROGETTI DI RICERCA	87,998			21,052	0	109,050	21,052	Utilizzo nell'anno	RIC
604040500000000	3.20.40.30.050.000.00.000	Quote inutilizzate contributi vincolati defeserzio per ricerca da privati	RIC	2023 e succ	bonifico	923	Diversi privati RP16_Ric. Malattie Neuromuscolari-dr. Mantegazza- Neurologia 4 -RP16	SVOLGIMENTO DI PROGETTI DI RICERCA	12,294			0	91	12,203	-91	Utilizzo nell'anno	RIC
604040500000000	3.20.40.30.050.000.00.000	Quote inutilizzate contributi vincolati defeserzio per ricerca da privati	RIC	2023 e succ	bonifici	923	Diversi privati - RP23_Prog. Spina bifida e Mal. Chiari - NCH pediatrica- dr. ssa Valentini	SVOLGIMENTO DI PROGETTI DI RICERCA	200,103			0	23,625	176,478	-23,625	Utilizzo nell'anno	RIC
604040500000000	3.20.40.30.050.000.00.000	Quote inutilizzate contributi vincolati defeserzio per ricerca da privati	RIC	2023 e succ	bonifici	923	Diversi privati - RP33_RIC. Mal. Infanzia Neuropsichiatria - dr.ssaZorzi - cc 321	SVOLGIMENTO DI PROGETTI DI RICERCA	124,523			0	88,180	36,343	-88,180	Utilizzo nell'anno	RIC
604040500000000	3.20.40.30.050.000.00.000	Quote inutilizzate contributi vincolati defeserzio per ricerca da privati	RIC	2023 e succ	bonifico	923	Diversi privati RP20_Ric. Neurochirurgia funzionale - dr.ssa Nazzi - RP 20	SVOLGIMENTO DI PROGETTI DI RICERCA	400			0	0	400	0	Utilizzo nell'anno	RIC
604040500000000	3.20.40.30.050.000.00.000	Quote inutilizzate contributi vincolati defeserzio per ricerca da privati	RIC	2023 e succ	bonifici	923	Diversi privati - RP22_Ricerca disturbi movimento e Parkinson- dr. Elwopra - cc 316	SVOLGIMENTO DI PROGETTI DI RICERCA	51,779			0	0	51,779	0	Utilizzo nell'anno	RIC
604040500000000	3.20.40.30.050.000.00.000	Quote inutilizzate contributi vincolati defeserzio per ricerca da privati	RIC	2023 e succ	bonifici	923	Donazioni da privati - Assoc. Comini - RP35-RP84_Progetti Neurogenetica Molecolare - dr.ssa Garavaglia - cc 708	SVOLGIMENTO DI PROGETTI DI RICERCA	62,265			-54,245	8,020	0	-62,265	Utilizzo nell'anno	RIC
604040500000000	3.20.40.30.050.000.00.000	Quote inutilizzate contributi vincolati defeserzio per ricerca da privati	RIC	2023 e succ	bonifici	923	Diversi privati - RP26_RICERCA CMT ACMT RETE - Malfare -dr.Pareyson (cc713	SVOLGIMENTO DI PROGETTI DI RICERCA	17,887			0	0	17,887	0	Utilizzo nell'anno	RIC
604040500000000	3.20.40.30.050.000.00.000	Quote inutilizzate contributi vincolati defeserzio per ricerca da privati	RIC	2024 e prec	delib. 406/16	923	Fattoria La Malla - RP58_Dr. Lauria - Ric. Polifenoli - RP58 - cc 318	SVOLGIMENTO DI PROGETTI DI RICERCA	11,614			-11,614	0	0	-11,614	Utilizzo nell'anno	RIC
604040500000000	3.20.40.30.050.000.00.000	Quote inutilizzate contributi vincolati defeserzio per ricerca da privati	RIC	2023 e succ	bonifico	923	Diversi privati RP32_Ric. Malattie Neurologiche dell'Infanzia dr. Sisa Moroni - RP32	SVOLGIMENTO DI PROGETTI DI RICERCA	16,230			6,000	0	22,230	6,000	Utilizzo nell'anno	RIC
604040500000000	3.20.40.30.050.000.00.000	Quote inutilizzate contributi vincolati defeserzio per ricerca da privati	RIC	2023 e succ	bonifici	923	Donazioni da privati - RP36_Progetti Neurochirurgia II - dr. Ferroli - cc 330	SVOLGIMENTO DI PROGETTI DI RICERCA	93,903			0	1,936	91,967	-1,936	Utilizzo nell'anno	RIC
604040500000000	3.20.40.30.050.000.00.000	Quote inutilizzate contributi vincolati defeserzio per ricerca da privati	RIC	2024 e prec	bonifici	923	Privati diversi - RP34_Ricerca Neuroradiol.-dssa Bruzzone - RP34 cc 323	SVOLGIMENTO DI PROGETTI DI RICERCA	1,600			0	0	1,600	0	Utilizzo nell'anno	RIC
604040500000000	3.20.40.30.050.000.00.000	Quote inutilizzate contributi vincolati defeserzio per ricerca da privati	RIC	2023 e succ	bonifici	923	Diversi privati - RP40_Prog. ricerca Radioterapia - dr.ssa Fariselli	SVOLGIMENTO DI PROGETTI DI RICERCA	18,077			0	11,970	6,107	-11,970	Utilizzo nell'anno	RIC
604040500000000	3.20.40.30.050.000.00.000	Quote inutilizzate contributi vincolati defeserzio per ricerca da privati	RIC	2023 e succ	bonifici	923	Donazioni da privati - RP41_Progetti Neuroncologia - neurologia II - dr. Silvani - cc 317	SVOLGIMENTO DI PROGETTI DI RICERCA	72,797			0	9,735	63,062	-9,735	Utilizzo nell'anno	RIC
604040500000000	3.20.40.30.050.000.00.000	Quote inutilizzate contributi vincolati defeserzio per ricerca da privati	RIC	2023 e succ	bonifici	923	Diversi privati - RP39_Ric. Mal. Neuro vascolare - dr. Boncoraglio cc 709 -	SVOLGIMENTO DI PROGETTI DI RICERCA	2,530			0	0	2,530	0	Utilizzo nell'anno	RIC
604040500000000	3.20.40.30.050.000.00.000	Quote inutilizzate contributi vincolati defeserzio per ricerca da privati	RIC	2024 e prec	bonifici	923	Diversi Privati - RP49_Contr. Ricerca mal SLA- dr. Lauria - Neurologia 3 - RP 49 - cc318	SVOLGIMENTO DI PROGETTI DI RICERCA	249,661			0	82,515	167,146	-82,515	Utilizzo nell'anno	RIC
604040500000000	3.20.40.30.050.000.00.000	Quote inutilizzate contributi vincolati defeserzio per ricerca da privati	RIC	2023 e succ	bonifici	923	Diversi Privati - RP50_Prog. Neurologia dello sviluppo - dr. Pantaleoni - cc322	SVOLGIMENTO DI PROGETTI DI RICERCA	16,867			13,000	405	29,462	12,595	Utilizzo nell'anno	RIC
604040500000000	3.20.40.30.050.000.00.000	Quote inutilizzate contributi vincolati defeserzio per ricerca da privati	RIC	2021	bando EraperMed 2020	923	Fondazione FRRB - RA107_Prog. EVOLIO - NCH - PROF DiMeco	SVOLGIMENTO DI PROGETTI DI RICERCA	18,614			-18,614	0	0	-18,614	Utilizzo nell'anno	RIC
604040500000000	3.20.40.30.050.000.00.000	Quote inutilizzate contributi vincolati defeserzio per ricerca da privati	RIC	2024 e prec	bonifici	923	Donatori Privati - RP48_Ric. Malattie degenerative SN e mal. Invecchiamento - dr. Giacone - cc 704	SVOLGIMENTO DI PROGETTI DI RICERCA	44,820			-44,820	0	0	-44,820	Utilizzo nell'anno	RIC
604040500000000	3.20.40.30.050.000.00.000	Quote inutilizzate contributi vincolati defeserzio per ricerca da privati	RIC	2024 e prec	bonifico	923	Donazioni da privati - Maximec - RP53_Ric. NEUROSIM center - Resp. Dr. Di Meco - cc 309	SVOLGIMENTO DI PROGETTI DI RICERCA	8,925			0	5,199	3,726	-5,199	Utilizzo nell'anno	RIC
604040500000000	3.20.40.30.050.000.00.000	Quote inutilizzate contributi vincolati defeserzio per ricerca da privati	RIC	2024 e prec	bonifico	923	Donazioni da Privati e Fond. Ravelli RP64_Ric. Glioblastoma - Imaging 3D in NCH - dr. Di Meco - 309	SVOLGIMENTO DI PROGETTI DI RICERCA	36,528			0	1,661	34,867	-1,661	Utilizzo nell'anno	RIC
604040500000000	3.20.40.30.050.000.00.000	Quote inutilizzate contributi vincolati defeserzio per ricerca da privati	RIC	2024 e prec	CLINIRECS3146157	923	ACMT RETE_Ricerca CMT DR.SSA Moroni - RP51	SVOLGIMENTO DI PROGETTI DI RICERCA	6,000			-6,000	0	0	-6,000	Utilizzo nell'anno	RIC
604040500000000	3.20.40.30.050.000.00.000	Quote inutilizzate contributi vincolati defeserzio per ricerca da privati	RIC	2024 e prec	bonifico	923	Privati diversi - RP52_Prog. Riabilitazione domiciliare paz. SM - dr. Confalonieri -RP52 cc 706	SVOLGIMENTO DI PROGETTI DI RICERCA	10,000			0	0	10,000	0	Utilizzo nell'anno	RIC
604040500000000	3.20.40.30.050.000.00.000	Quote inutilizzate contributi vincolati defeserzio per ricerca da privati	RIC	2021 e succ	bonifici	923	Diversi Privati - RP67_Dr. Visintini- Ricerche mal. Neurochirur. SPINALE - RP67 - CC 312	SVOLGIMENTO DI PROGETTI DI RICERCA	82,795			0	3,752	79,043	-3,752	Utilizzo nell'anno	RIC
604040500000000	3.20.40.30.050.000.00.000	Quote inutilizzate contributi vincolati defeserzio per ricerca da privati	RIC	2024 e prec	bonifico	923	Diversi Privati - RP54_Contr. Ricerche Cefalee dr. Grazzi /D'Amico	SVOLGIMENTO DI PROGETTI DI RICERCA	2,136			0	0	2,136	0	Utilizzo nell'anno	RIC
604040500000000	3.20.40.30.050.000.00.000	Quote inutilizzate contributi vincolati defeserzio per ricerca da privati	RIC	2024 e prec	bonifico	923	Parent Project - RP57_Contr. Ric. NDS Baranello/Masson -RP57 cc 322	SVOLGIMENTO DI PROGETTI DI RICERCA	13,000			-13,000	0	0	-13,000	Utilizzo nell'anno	RIC
604040500000000	3.20.40.30.050.000.00.000	Quote inutilizzate contributi vincolati defeserzio per ricerca da privati	RIC	2020-2021	bonifico	923	Associazione Paolo ZORZI RE5_Prog. Distonie infantile - dr. Nardocci - cc321	SVOLGIMENTO DI PROGETTI DI RICERCA	13,740			-13,740	0	0	-13,740	Utilizzo nell'anno	RIC
604040500000000	3.20.40.30.050.000.00.000	Quote inutilizzate contributi vincolati defeserzio per ricerca da privati	RIC	2024 e prec	contratto	923	Donazioni di Privati - RP59_Ric. ANMIL Disabilità dr. Leonardi - cc 702	SVOLGIMENTO DI PROGETTI DI RICERCA	4,244			0	0	4,244	0	Utilizzo nell'anno	RIC
604040500000000	3.20.40.30.050.000.00.000	Quote inutilizzate contributi vincolati defeserzio per ricerca da privati	RIC	2024 e prec	bonifico	923	AICRA assoc._Ric.Malattie Rare Inf/dr.Taroni e Saletti - RP60 - cc 710	SVOLGIMENTO DI PROGETTI DI RICERCA	16,211			0	0	16,211	0	Utilizzo nell'anno	RIC
604040500000000	3.20.40.30.050.000.00.000	Quote inutilizzate contributi vincolati defeserzio per ricerca da privati	RIC	2024 e prec	contratto	923	Fondazione CELEGHIN - RP71_Ric. Neurosurgery study- dr. Perin - QUOTA 2019- cc309	SVOLGIMENTO DI PROGETTI DI RICERCA	87,360			0	22,417	64,943	-22,417	Utilizzo nell'anno	RIC
604040500000000	3.20.40.30.050.000.00.000	Quote inutilizzate contributi vincolati defeserzio per ricerca da privati	RIC	2024 e prec	bonifici	923	Donazione R.I. - RP65_Dr. Lauria - ric. Piattaformabio-infor- cc318	SVOLGIMENTO DI PROGETTI DI RICERCA	21,494			0	0	21,494	0	Utilizzo nell'anno	RIC
604040500000000	3.20.40.30.050.000.00.000	Quote inutilizzate contributi vincolati defeserzio per ricerca da privati	RIC	2024 e prec	bonifico	923	Donazioni da Privati - F.F. - RP73_Ric. Mal. Neuromuscolari -cc 706	SVOLGIMENTO DI PROGETTI DI RICERCA	66,427			0	33,001	33,426	-33,001	Utilizzo nell'anno	RIC
604040500000000	3.20.40.30.050.000.00.000	Quote inutilizzate contributi vincolati defeserzio per ricerca da privati	RIC	2024 e prec	bonifici	923	Diversi Privati - RP68_Dr. Caltiroli - Scola - Prog.Monitoraggio paz. Neuroterapia- RP68 - cc 308	SVOLGIMENTO DI PROGETTI DI RICERCA	5,352			0	0	5,352	0	Utilizzo nell'anno	RIC
604040500000000	3.20.40.30.050.000.00.000	Quote inutilizzate contributi vincolati defeserzio per ricerca da privati	RIC	2024 e prec	bonifico	923	diversi privati - RP69_Prog. Mal. Alzehimer e Prioni- dr. Giacone - cc 704	SVOLGIMENTO DI PROGETTI DI RICERCA	37,133			45,310	0	82,443	45,310	Utilizzo nell'anno	RIC
604040500000000	3.20.40.30.050.000.00.000	Quote inutilizzate contributi vincolati defeserzio per ricerca da privati	RIC	2024 e prec	bonifici	923	Donazioni da privati - RP77_Ric. Ultrasound - dr. Prada - cc 309	SVOLGIMENTO DI PROGETTI DI RICERCA	8,415			0	3,513	4,902	-3,513	Utilizzo nell'anno	RIC
604040500000000	3.20.40.30.050.000.00.000	Quote inutilizzate contributi vincolati defeserzio per ricerca da privati	RIC	2024 e prec	contratto	923	Soc. GE Health Care - RP72_Ric. GEHD- dr. Bruzzone - cc 323	SVOLGIMENTO DI PROGETTI DI RICERCA	5,193			0	0	5,193	0	Utilizzo nell'anno	RIC
604040500000000	3.20.40.30.050.000.00.000	Quote inutilizzate contributi vincolati defeserzio per ricerca da privati	RIC	2023 e succ	bonifici	923	Donazioni da privati - RP80_Ric. Genetica e mal. Rare- dr. Mariotti_Nanetti cc 710	SVOLGIMENTO DI PROGETTI DI RICERCA	154,965			0	1,531	153,434	-1,531	Utilizzo nell'anno	RIC

PROPOSTA DI DELIBERA

6040405000000	3.20.40.30.050.000.00.000	Quote inutilizzate contributi vincolati dell'esercizio per ricerca da privati	RIC	2024 e prec	bonifici	923	Diversi Privati - RP74_Contr. Ricerc Mal. Genetiche - Dr. Gellera- Taroni - cc 708	SVOLGIMENTO DI PROGETTI DI RICERCA	2,100			0	0	2,100	0	Utilizzo nell'anno	RIC
6040405000000	3.20.40.30.050.000.00.000	Quote inutilizzate contributi vincolati dell'esercizio per ricerca da privati	RIC	2024 e prec	bonifico	923	Fondo di Gio - RP75_Ric. Immunoterapia Tumori- dr.Finocchiaro - cc 701	SVOLGIMENTO DI PROGETTI DI RICERCA	3,517			-3,517	0	0	-3,517	Utilizzo nell'anno	RIC
6040405000000	3.20.40.30.050.000.00.000	Quote inutilizzate contributi vincolati dell'esercizio per ricerca da privati	RIC	2023 e succ	bonifici	923	Donazioni da privati - RP76_Ric. Mal. Prioni in memoria F.C. dr. Giaccone cc 704 -	SVOLGIMENTO DI PROGETTI DI RICERCA	16,809			0	0	16,809	0	Utilizzo nell'anno	RIC
6040405000000	3.20.40.30.050.000.00.000	Quote inutilizzate contributi vincolati dell'esercizio per ricerca da privati	RIC	2023 e succ	bonifici	923	Donazioni da privati - RP82_Ric. Neurologia Svuluppo - dr. Granata cc 322	SVOLGIMENTO DI PROGETTI DI RICERCA	22,238			0	2,551	19,687	-2,551	Utilizzo nell'anno	RIC
6040405000000	3.20.40.30.050.000.00.000	Quote inutilizzate contributi vincolati dell'esercizio per ricerca da privati	RIC	2023 e succ	bonifico	923	Donazioni da Privati - Fond. Per il Dono- RP78_Prog. Studio Epilessie - DE CURTIS	SVOLGIMENTO DI PROGETTI DI RICERCA	35,142			21,428	32,889	23,681	-11,461	Utilizzo nell'anno	RIC
6040405000000	3.20.40.30.050.000.00.000	Quote inutilizzate contributi vincolati dell'esercizio per ricerca da privati	RIC	2024 e prec	bonifici	923	Privati diversi - Ravelli - RP79_Ricerca dr. Lauria-	SVOLGIMENTO DI PROGETTI DI RICERCA	25,000			0	0	25,000	0	Utilizzo nell'anno	RIC
6040405000000	3.20.40.30.050.000.00.000	Quote inutilizzate contributi vincolati dell'esercizio per ricerca da privati	RIC	2024 e prec	bonifico	923	Diversi privati RP83_Ric.Mal neurovascolari Neurologia 9- dr.ssa Bersano RP83	SVOLGIMENTO DI PROGETTI DI RICERCA	21,137			0	671	20,466	-671	Utilizzo nell'anno	RIC
6040405000000	3.20.40.30.050.000.00.000	Quote inutilizzate contributi vincolati dell'esercizio per ricerca da privati	RIC	2023 e succ	bonifici	923	Donazioni da privati - RP81_Ric. Clinica sulle Demenze- dr. Tiraboschi - cc 704	SVOLGIMENTO DI PROGETTI DI RICERCA	490			-490	0	0	-490	Utilizzo nell'anno	RIC
6040405000000	3.20.40.30.050.000.00.000	Quote inutilizzate contributi vincolati dell'esercizio per ricerca da privati	RIC	2024 e prec	bonifici	923	Donazioni da privati - Assoc. Comini - RP84_Progetti Neurogenetica Molecolare - dr.ssa Garavaglia - cc 708	SVOLGIMENTO DI PROGETTI DI RICERCA	21,670			54,245	21,670	54,245	32,575	Utilizzo nell'anno	RIC
6040405000000	3.20.40.30.050.000.00.000	Quote inutilizzate contributi vincolati dell'esercizio per ricerca da privati	RIC	2024 e prec	bonifici	923	Privati diversi - RPAMM_Prog. Strategici Direzione Amministrativa	SVOLGIMENTO DI PROGETTI DI RICERCA	31,346			0	7,505	23,841	-7,505	Utilizzo nell'anno	RIC
6040405000000	3.20.40.30.050.000.00.000	Quote inutilizzate contributi vincolati dell'esercizio per ricerca da privati	RIC	2023 e succ	bonifico	923	Diversi privati RPERN _PROG. ERN- DATA BASE PAZ. EUROPEI - RPERN	SVOLGIMENTO DI PROGETTI DI RICERCA	9,947			0	258	9,689	-258	Utilizzo nell'anno	RIC
6040405000000	3.20.40.30.050.000.00.000	Quote inutilizzate contributi vincolati dell'esercizio per ricerca da privati	RIC	2023 e succ	bonifici	923	Diversi privati - RP85_Ric. Mal. Metaboliche mitocondriali pediatriche - dr. ssa Ardissone - cc 321	SVOLGIMENTO DI PROGETTI DI RICERCA	6,722			0	0	6,722	0	Utilizzo nell'anno	RIC
6040405000000	3.20.40.30.050.000.00.000	Quote inutilizzate contributi vincolati dell'esercizio per ricerca da privati	RIC	2024 e prec	bonifici	923	Donazioni da privati - assoc. IL DONO di ROSSANA - RP86_Prog. Ricerca UPTC- dr.ssa Traversari	SVOLGIMENTO DI PROGETTI DI RICERCA	11,250			0	0	11,250	0	Utilizzo nell'anno	RIC
6040405000000	3.20.40.30.050.000.00.000	Quote inutilizzate contributi vincolati dell'esercizio per ricerca da privati	RIC	2024 e prec	bonifici	923	Donazioni da Privati - RP88_Prog. RicercaLab. SMEL P.I. dr. Moda	SVOLGIMENTO DI PROGETTI DI RICERCA	500			0	0	500	0	Utilizzo nell'anno	RIC
6040405000000	3.20.40.30.050.000.00.000	Quote inutilizzate contributi vincolati dell'esercizio per ricerca da privati	RIC	2024 e prec	bonifici	923	Diversi Privati -RPP_Prog. Strategici istituzionale	SVOLGIMENTO DI PROGETTI DI RICERCA	327,316			0	57,333	269,983	-57,333	Utilizzo nell'anno	RIC
6040405000000	3.20.40.30.050.000.00.000	Quote inutilizzate contributi vincolati dell'esercizio per ricerca da privati	RIC	2024 e prec	bonifici	923	Diversi Privati - RPRIC_Direz.Scientifica - supporto progetti Neuroscienze - RPRIC -cc 702	SVOLGIMENTO DI PROGETTI DI RICERCA	1,462,771			0	297,701	1,165,070	-297,701	Utilizzo nell'anno	RIC
6040405000000	3.20.40.30.050.000.00.000	Quote inutilizzate contributi vincolati dell'esercizio per ricerca da privati	RIC	2022 e succ	bonifico	923	Donazioni_Legati da privati - RPSUC diversi_Progetti a sostegno della ricerca	SVOLGIMENTO DI PROGETTI DI RICERCA	1,760,825			81,115	17,203	1,824,737	63,912	Utilizzo nell'anno	RIC
6040405000000	3.20.40.30.050.000.00.000	Quote inutilizzate contributi vincolati dell'esercizio per ricerca da privati	RIC	2022	contr. 31/3/21- quota2022	923	Soc.NOVARTIS - RSP3_Prog. terpie paz. Cronici SM - dr. Confalonieri - cc 706	SVOLGIMENTO DI PROGETTI DI RICERCA	21,155			0	10,400	10,755	-10,400	Utilizzo nell'anno	RIC
6040405000000	3.20.40.30.050.000.00.000	Quote inutilizzate contributi vincolati dell'esercizio per ricerca da privati	RIC	2021	Contratto di sponsoriz	923	Mylan - zRSP4_Prog. NFL-GFAP - Dott. Mantegazza	SVOLGIMENTO DI PROGETTI DI RICERCA	8,039			-1,329	6,710	0	-8,039	Utilizzo nell'anno	RIC
6040405000000	3.20.40.30.050.000.00.000	Quote inutilizzate contributi vincolati dell'esercizio per ricerca da privati	RIC	2022	decr.9/8/22	923	IST. MARIO NEGRI- RIN 22- RCR33_ric. Neurodegen.disease- MODA -704	SVOLGIMENTO DI PROGETTI DI RICERCA	15,262			-15,262	0	0	-15,262	Utilizzo nell'anno	RIC
6040405000000	3.20.40.30.050.000.00.000	Quote inutilizzate contributi vincolati dell'esercizio per ricerca da privati	RIC	2023	delibera 311/2023	923	Ditte farmaceutiche diverse - RSP7_Ricerca /monitoraggio multimodale pazienti affetti da SM - PI dr. CONFALONIERI- Soc. Merk-Bristol-Sanofi-Viatris ex	SVOLGIMENTO DI PROGETTI DI RICERCA	102,247			0	11,750	90,497	-11,750	Utilizzo nell'anno	RIC
6040405000000	3.20.40.30.050.000.00.000	Quote inutilizzate contributi vincolati dell'esercizio per ricerca da privati	RIC	2019	contratto	923	Soc. Roche - RS31_Contributo progetto Case Manager - resp. Dr. Confalonieri - cc706	SVOLGIMENTO DI PROGETTI DI RICERCA	26,336			-26,336	0	0	-26,336	Utilizzo nell'anno	RIC
6040405000000	3.20.40.30.050.000.00.000	Quote inutilizzate contributi vincolati dell'esercizio per ricerca da privati	RIC	2022	GUP 21008C	923	Fondazione Telethon - RT47_Prog. Becker dystrophy- dr.ssa Moroni - cc 321	SVOLGIMENTO DI PROGETTI DI RICERCA	9,763			0	1,872	7,891	-1,872	Utilizzo nell'anno	RIC
6040405000000	3.20.40.30.050.000.00.000	Quote inutilizzate contributi vincolati dell'esercizio per ricerca da privati	RIC	2022	GUP 21003	923	Fondazione Telethon - RT48_Prof. Non ambulant Duchenne - dr. Dosi cc 322	SVOLGIMENTO DI PROGETTI DI RICERCA	10,770			0	10,710	60	-10,710	Utilizzo nell'anno	RIC
6040405000000	3.20.40.30.050.000.00.000	Quote inutilizzate contributi vincolati dell'esercizio per ricerca da privati	RIC	2021	GSP21002B	923	Fondazione Telethon - RT45_Prog. ricerca -FATAL INSOMNIA- Dott. Tagliavini-NEUROPAT 5	SVOLGIMENTO DI PROGETTI DI RICERCA	40,758			0	0	40,758	0	Utilizzo nell'anno	RIC
6040405000000	3.20.40.30.050.000.00.000	Quote inutilizzate contributi vincolati dell'esercizio per ricerca da privati	RIC	2019	RF2016-02361928	923	IST. MARIO NEGRI - MI - RF206_Prog. Huntington Disease - dr.Mariotti - 710	SVOLGIMENTO DI PROGETTI DI RICERCA	40,073			-40,073	0	0	-40,073	Utilizzo nell'anno	RIC
6040405000000	3.20.40.30.050.000.00.000	Quote inutilizzate contributi vincolati dell'esercizio per ricerca da privati	RIC	2019-2020	contratto	923	Soc. BIOGEN -RD27_Ric. Analisi Biopsia della pelle - DR. Lauria	SVOLGIMENTO DI PROGETTI DI RICERCA	55,866			-55,866	0	0	-55,866	Utilizzo nell'anno	RIC
6040405000000	3.20.40.30.050.000.00.000	Quote inutilizzate contributi vincolati dell'esercizio per ricerca da privati	RIC	2018-2021	bonifico	923	Associazione Paolo ZORZI RZ3_M. Ricerca Fluorescina - Dott. Broggi - cc 310	SVOLGIMENTO DI PROGETTI DI RICERCA	47,402			0	47,402	0	-47,402	Utilizzo nell'anno	RIC
6040405000000	3.20.40.30.050.000.00.000	Quote inutilizzate contributi vincolati dell'esercizio per ricerca da privati	RIC	2021-2024	Convenzione delib. 26/2021	923	Associazione Paolo ZORZI RZ6_Progetto EPICARE- De Curtis cc 704	SVOLGIMENTO DI PROGETTI DI RICERCA	1,521			0	1,521	0	-1,521	Utilizzo nell'anno	RIC
6040405000000	3.20.40.30.050.000.00.000	Quote inutilizzate contributi vincolati dell'esercizio per ricerca da privati	RIC	2022 +2023+2024	bonifico	923	ASS. ZORZI - RZ7_Prog. Distonie inf- dr.ssa Zorzi- NPI CC321	SVOLGIMENTO DI PROGETTI DI RICERCA	100,726			0	27,821	72,905	-27,821	Utilizzo nell'anno	RIC
6040405000000	3.20.40.30.050.000.00.000	Quote inutilizzate contributi vincolati dell'esercizio per ricerca da privati	RIC	0	bando Giovani ricercatori 2022	923	Fondazione CARIPLO - RA116_Progetto MESH: - P.I. dr.ssa Nigri - cc 323	SVOLGIMENTO DI PROGETTI DI RICERCA	178,056			0	31,607	146,449	-31,607	Utilizzo nell'anno	RIC
6040405000000	3.20.40.30.050.000.00.000	Quote inutilizzate contributi vincolati dell'esercizio per ricerca da privati	RIC	0	bando ERAPERMED	923	FRRB - RA117_Progetto: Personalising myasthenia gravis medicin - P.I. Dr. Mantegazza - cc 706	SVOLGIMENTO DI PROGETTI DI RICERCA	170,569			0	66,247	104,322	-66,247	Utilizzo nell'anno	RIC
6040405000000	3.20.40.30.050.000.00.000	Quote inutilizzate contributi vincolati dell'esercizio per ricerca da privati	RIC	0	delib. 335/2023	923	FISM - RA119_Ric. DNA extracellulare SNC - DR. Costanza - cc 701	SVOLGIMENTO DI PROGETTI DI RICERCA	45,539			0	23,164	22,375	-23,164	Utilizzo nell'anno	RIC
6040405000000	3.20.40.30.050.000.00.000	Quote inutilizzate contributi vincolati dell'esercizio per ricerca da privati	RIC	2023	delib. 476/2023 agreement	923	EOC - Synapsys Foundation -(CH) RA121_Ric. TAU RT QuiC - dr. Moda - cc 703	SVOLGIMENTO DI PROGETTI DI RICERCA	40,000			0	0	40,000	0	Utilizzo nell'anno	RIC
6040405000000	3.20.40.30.050.000.00.000	Quote inutilizzate contributi vincolati dell'esercizio per ricerca da privati	RIC	2023	bando 2023	923	Fond. CELEGHIN - ZRA122_Ricerca Neuironcologia sperimentale - PI dr.ssa Pellegatta - ZRA122 - cc 710	SVOLGIMENTO DI PROGETTI DI RICERCA	187,823			0	33,719	154,104	-33,719	Utilizzo nell'anno	RIC
6040405000000	3.20.40.30.050.000.00.000	Quote inutilizzate contributi vincolati dell'esercizio per ricerca da privati	RIC	2023	bando 2023	923	LICE - ZRA123_Ricerca DNA in Epilessia - PI dr. DiDato- ZRA123 cc 703	SVOLGIMENTO DI PROGETTI DI RICERCA	28,960			0	8,308	20,652	-8,308	Utilizzo nell'anno	RIC
6040405000000	3.20.40.30.050.000.00.000	Quote inutilizzate contributi vincolati dell'esercizio per ricerca da privati	RIC	2024	Agreement -	923	Fond. ARISLA - ZRA124_Prog. BULB-OMICS - dr.ssa Dalla Bella cc 318	SVOLGIMENTO DI PROGETTI DI RICERCA	153,100			0	41,932	111,168	-41,932	Utilizzo nell'anno	RIC
6040405000000	3.20.40.30.050.000.00.000	Quote inutilizzate contributi vincolati dell'esercizio per ricerca da privati	RIC	2024	Agreement -	923	Fond. ARISLA - ZRA125_Prog. IDEALS - dr. Nilo Riva- cc 318	SVOLGIMENTO DI PROGETTI DI RICERCA	89,255			0	3,474	85,781	-3,474	Utilizzo nell'anno	RIC
6040405000000	3.20.40.30.050.000.00.000	Quote inutilizzate contributi vincolati dell'esercizio per ricerca da privati	RIC	2024	Agreement	923	Soc. ROCHE - ZRD38_Progetto E - MOTION - Resp. Dr. MaSSON CC 321	SVOLGIMENTO DI PROGETTI DI RICERCA	100,000			0	30,000	70,000	-30,000	Utilizzo nell'anno	RIC
6040405000000	3.20.40.30.050.000.00.000	Quote inutilizzate contributi vincolati dell'esercizio per ricerca da privati	RIC	2024	Delib.n. 678/24- Agreement	923	Soc. ALEXION _Astra Zeneca - ZRD39_Progetto Focus Miastenia Grave - Resp. Dr. Maggi - cc 706	SVOLGIMENTO DI PROGETTI DI RICERCA	55,000			0	47,040	7,960	-47,040	Utilizzo nell'anno	RIC
6040405000000	3.20.40.30.050.000.00.000	Quote inutilizzate contributi vincolati dell'esercizio per ricerca da privati	RIC	2023	RF-2021-12374216	923	IST. FISIOTERAPICI ROMA- S GALLICANO - quota Ministero della Salute - RF232_Progetto: Skin lipidomics in the early diagnosis of Parkinson's	SVOLGIMENTO DI PROGETTI DI RICERCA	93,708			0	71,036	22,672	-71,036	Utilizzo nell'anno	RIC
6040405000000	3.20.40.30.050.000.00.000	Quote inutilizzate contributi vincolati dell'esercizio per ricerca da privati	RIC	2023	agreement 2022	923	AFM Telethon France - H S.Raffaele - RI52_Progetto: Axonal degeneration in CMT2J/I neuropathie - P.I. dr. Pareyson - cc 713	SVOLGIMENTO DI PROGETTI DI RICERCA	40,990			0	32,660	8,330	-32,660	Utilizzo nell'anno	RIC
6040405000000	3.20.40.30.050.000.00.000	Quote inutilizzate contributi vincolati dell'esercizio per ricerca da privati	RIC	2024	delib. 63/2024- agreement	923	RESEARCH COUNCIL OF NORWAY - ZRI55_Prog. Prion diseases on Norwegian Cervid - PI dr. Moda - cc 301	SVOLGIMENTO DI PROGETTI DI RICERCA	21,405			0	0	21,405	0	Utilizzo nell'anno	RIC
6040405000000	3.20.40.30.050.000.00.000	Quote inutilizzate contributi vincolati dell'esercizio per ricerca da privati	RIC	2024	Agreement	923	Assoc. KENNEDY (USA) - RI56_Progetto Connecting SBMA national registty- P.I. dr. Pareyson - cc 713	SVOLGIMENTO DI PROGETTI DI RICERCA	61,173			0	0	61,173	0	Utilizzo nell'anno	RIC
6040405000000	3.20.40.30.050.000.00.000	Quote inutilizzate contributi vincolati dell'esercizio per ricerca da privati	RIC	2024	2023 global grant	923	Assoc. MSA Coalition -(USA) - ZRI57 - _Prog. MSA-C and MSA-P - resp. Dr. Moda - cc 704	SVOLGIMENTO DI PROGETTI DI RICERCA	29,235			0	10,151	19,084	-10,151	Utilizzo nell'anno	RIC
6040405000000	3.20.40.30.050.000.00.000	Quote inutilizzate contributi vincolati dell'esercizio per ricerca da privati	RIC	2024	Agreement - delib.n. 366/2024	923	AHEAD Therapeutics (Spagna) - ZRI59_Ricerca Miastenia Grave - dr. Baggi - cc 706	SVOLGIMENTO DI PROGETTI DI RICERCA	120,000			0	19,352	100,648	-19,352	Utilizzo nell'anno	RIC
6040405000000	3.20.40.30.050.000.00.000	Quote inutilizzate contributi vincolati dell'esercizio per ricerca da privati	RIC	2024	del. 920/24 - agreement	923	CHILDRENS TUMOR Found MIAMI USA - ZRI60_Prog. Collab. Univ. Miami - Multiomic integration - PI Dr. Eoli - cc 317	SVOLGIMENTO DI PROGETTI DI RICERCA	35,150			0	22,813	12,337	-22,813	Utilizzo nell'anno	RIC
6040405000000	3.20.40.30.050.000.00.000	Quote inutilizzate contributi vincolati dell'esercizio per ricerca da privati	RIC	2024	Delib.n. 515/2024 Agreement	923	Soc. INFLECTIS BIOSCIENCE (France)- ZRI61_Progetto ALS patients - Resp. Dr.ssa Marcuzzo - cc 706	SVOLGIMENTO DI PROGETTI DI RICERCA	252,311			0	156,009	96,302	-156,009	Utilizzo nell'anno	RIC
6040405000000	3.20.40.30.050.000.00.000	Quote inutilizzate contributi vincolati dell'esercizio per ricerca da privati	RIC	2024	del. 815/24 Agreement	923	NBIA Disorser Ass (USA) - ZRI62_Prog. Illuminate Plan - P.I. dr. Di Meo - cc 708	SVOLGIMENTO DI PROGETTI DI RICERCA	92,200			0	20,781	71,419	-20,781	Utilizzo nell'anno	RIC
6040405000000	3.20.40.30.050.000.00.000	Quote inutilizzate contributi vincolati dell'esercizio per ricerca da privati	RIC	2024	del. 184/24 - Agreement	923	NORVEGIAN UNIV. LIFE SICENZE - ZRI63_Prog. Chronic Fennoscandian Reindeer - P.I. dr. Moda- cc 301	SVOLGIMENTO DI PROGETTI DI RICERCA	85,918			0	7,193	78,725	-7,193	Utilizzo nell'anno	RIC

60404050000000	3.20.40.30.050.000.00.000	Quote inutilizzate contributi vincolati dell'esercizio per ricerca da privati	RIC	2024	Agreement 2024	923	A.F.M. TELETHON France - ZRI64_Progetto Distal Myophathy patients - P.I. dr.ssa Ruggieri cc 706	SVOLGIMENTO DI PROGETTI DI RICERCA	92,968			0	35,269	57,699	-35,269	Utilizzo nell'anno	RIC
60404050000000	3.20.40.30.050.000.00.000	Quote inutilizzate contributi vincolati dell'esercizio per ricerca da privati	RIC	2023	DELIB. 738/2023	923	Soc. MASMEC - quota prog. MISE -Ministero Sviluppo Economico - ZRM25_Progetto:PROTECH - Piattaforma RObotizzata di TEleoperazione per la CHirurgia	SVOLGIMENTO DI PROGETTI DI RICERCA	401,527			0	224,613	176,914	-224,613	Utilizzo nell'anno	RIC
60404050000000	3.20.40.30.050.000.00.000	Quote inutilizzate contributi vincolati dell'esercizio per ricerca da privati	RIC	2024	Bando MISE 2022 - DELIB. 185/24	923	AB MEDICA - tramite Ministero Sviluppo Economico - RM26_Progetto: INTENSE - INtegrated Technologies and ENhanced SEnsing for cognition and	SVOLGIMENTO DI PROGETTI DI RICERCA	560,256			0	178,977	381,279	-178,977	Utilizzo nell'anno	RIC
60404050000000	3.20.40.30.050.000.00.000	Quote inutilizzate contributi vincolati dell'esercizio per ricerca da privati	RIC	2023	bando PNNR	923	IST. STELLA MARIS- PISA - quota PNRR - RPN10_Progetto: The Fingerprinting of Inherited leukoencephalopathies - UO Besta p.I. Dr.ssa Nigri -	SVOLGIMENTO DI PROGETTI DI RICERCA	169,020			0	112,728	56,292	-112,728	Utilizzo nell'anno	RIC
60404050000000	3.20.40.30.050.000.00.000	Quote inutilizzate contributi vincolati dell'esercizio per ricerca da privati	RIC	2024	Delib. 714/23-contratto	923	Soc. NOVARTIS - ZRSP8_Sponsorizz Progetto Riabilitazione SM - P.I. Dr. Confalonieri - cc 706 - quota anno 2024	SVOLGIMENTO DI PROGETTI DI RICERCA	23,165			0	9,000	14,165	-9,000	Utilizzo nell'anno	RIC
60404050000000	3.20.40.30.050.000.00.000	Quote inutilizzate contributi vincolati dell'esercizio per ricerca da privati	RIC	2024	Contratto Delib. 635/24	923	Soc. ROCHE - ZRSP9_Sponsorizzazione Progetto "Case manager infermieristico paz. SM" - prima quota - P.I. Dr. Confalonieri - cc 706	SVOLGIMENTO DI PROGETTI DI RICERCA	45,000			0	36,328	8,672	-36,328	Utilizzo nell'anno	RIC
60404050000000	3.20.40.30.050.000.00.000	Quote inutilizzate contributi vincolati dell'esercizio per ricerca da privati	RIC	2024	Grant GMR23T2152	923	Fond. TELETHON - RT52_Progetto LION - PI dr. Brunetti - cc 708	SVOLGIMENTO DI PROGETTI DI RICERCA	78,400			0	26,760	51,640	-26,760	Utilizzo nell'anno	RIC
60404050000000	3.20.40.30.050.000.00.000	Quote inutilizzate contributi vincolati dell'esercizio per ricerca da privati	RIC	2023	DELIBERE INTERNE VARIE	923	DITTE FARMACEUTICHE VARIE_DIPARTIMENTO DI RICERCA E SVILUPPO CLINICO - TNO E TDIR	SVOLGIMENTO DI PROGETTI DI RICERCA	284,386			253,753	283,161	254,978	-29,408	Utilizzo nell'anno	RIC
60403000000050	3.20.40.20.000.000.00.050	B.IV.3.1) Quote inutilizzate contributi vincolati da soggetti pubblici (extra fondo) - Altro	RIC	2025	GRANT 621621	923	European Commission - RB50_Prog.AENEID - Erasmus 2020- dr. Perin - cc 309 /REIMBOURSEMENT	SVOLGIMENTO DI PROGETTI DI RICERCA		67,643				67,643	67,643	Assegnazione nell'anno	RIC
60404010000000	3.20.40.30.010.000.00.000	Quote inutilizzate contributi vincolati dell'esercizio per ricerca da Ministero	RIC	2025	asseng.provvisoria 85% anno 2024	923	MINISTERO DELLA SALUTE LDS_Attività di ricerca corrente anno 2025	SVOLGIMENTO DI PROGETTI DI RICERCA		370,040				370,040	370,040	Assegnazione nell'anno	RIC
60404010000000	3.20.40.30.010.000.00.000	Quote inutilizzate contributi vincolati dell'esercizio per ricerca da Ministero	RIC	2025	assegnazione provvisoria	923	MINISTERO DELLA SALUTE - PR25+ STAB 2025_Quota riparto Fondo contratto ricercatori e personale di supporto TD+TI(PIRAMIDE) - L. 205/2017 + D.L. n. 51	SVOLGIMENTO DI PROGETTI DI RICERCA		0				0	0	Assegnazione nell'anno	RIC
60404010000000	3.20.40.30.010.000.00.000	Quote inutilizzate contributi vincolati dell'esercizio per ricerca da Ministero	RIC	2025	assegnazione pubbl. Ag. Entrate	923	Cinque per mille - MS - MUR - ZRC29_Contributo 5 per mille anno finanziario 2024 - progetti scientifici nell'ambito delle Neuroscienze	SVOLGIMENTO DI PROGETTI DI RICERCA		733,120				733,120	733,120	Assegnazione nell'anno	RIC
60404010000000	3.20.40.30.010.000.00.000	Quote inutilizzate contributi vincolati dell'esercizio per ricerca da Ministero	RIC	2025	ERP-2023-23684288 -2 QUOTA 50% 2025	923	Ministero della Salute (ERANET) - ZRE24_Prog. EJPRD CADANHIS Natural HIStory - resp. Ddr.ssa CANAVERO cc321	SVOLGIMENTO DI PROGETTI DI RICERCA		150,000				150,000	150,000	Assegnazione nell'anno	RIC
60404010000000	3.20.40.30.010.000.00.000	Quote inutilizzate contributi vincolati dell'esercizio per ricerca da Ministero	RIC	2025	ERP-2023-23684293-2 QUOTA 50% 2025	923	Ministero della Salute (ERANET) - ZRE25_Prog. EJPRD - GENOMIT 5 - Resp. Dr.ssa Lamperti cc 708	SVOLGIMENTO DI PROGETTI DI RICERCA		135,750				135,750	135,750	Assegnazione nell'anno	RIC
60404010000000	3.20.40.30.010.000.00.000	Quote inutilizzate contributi vincolati dell'esercizio per ricerca da Ministero	RIC	2025	ERP-2023-23684290 -2 QUOTA 50% 2025	923	Ministero della Salute (ERANET) - ZRE26_Prog. EJPRD - GNAO1 - EU - Resp. Dr.ssa Zorzi - cc 321	SVOLGIMENTO DI PROGETTI DI RICERCA		80,000				80,000	80,000	Assegnazione nell'anno	RIC
60404010000000	3.20.40.30.010.000.00.000	Quote inutilizzate contributi vincolati dell'esercizio per ricerca da Ministero	RIC	2025	WF del 04-12-2024	923	Ministero della Salute (ERANET) - ZRE27_ERANET - MODA - AID-PRION - QUOTA 50% 2° ANNO	SVOLGIMENTO DI PROGETTI DI RICERCA		25,000				25,000	25,000	Assegnazione nell'anno	RIC
60404020000000	3.20.40.30.020.000.00.000	Quote inutilizzate contributi vincolati dell'esercizio per ricerca da Regione	RIC	2025	bando FERS 2021	923	REGIONE LOMBARDIA - COLLABORA E INNOVA ZRV10_Prog. MORE4NEURO - P.I. dr. Perin	SVOLGIMENTO DI PROGETTI DI RICERCA		383,083				383,083	383,083	Assegnazione nell'anno	RIC
60404020000000	3.20.40.30.020.000.00.000	Quote inutilizzate contributi vincolati dell'esercizio per ricerca da Regione	RIC	2025	bando FERS 2021	923	REGIONE LOMBARDIA - COLLABORA E INNOVA ZRV11_Prog. DIMMI - P.I. dr.ssa Sarti	SVOLGIMENTO DI PROGETTI DI RICERCA		196,828				196,828	196,828	Assegnazione nell'anno	RIC
60404020000000	3.20.40.30.020.000.00.000	Quote inutilizzate contributi vincolati dell'esercizio per ricerca da Regione	RIC	2025	bando FERS 2021	923	REGIONE LOMBARDIA - COLLABORA E INNOVA ZRV7_Prog. PIONIERI - P.I. dr. Lauria	SVOLGIMENTO DI PROGETTI DI RICERCA		709,467				709,467	709,467	Assegnazione nell'anno	RIC
60404020000000	3.20.40.30.020.000.00.000	Quote inutilizzate contributi vincolati dell'esercizio per ricerca da Regione	RIC	2025	bando FERS 2021	923	REGIONE LOMBARDIA - COLLABORA E INNOVA ZRV8_Prog. SAMET - P.I. dr.ssa Lanteri	SVOLGIMENTO DI PROGETTI DI RICERCA		187,177				187,177	187,177	Assegnazione nell'anno	RIC
60404020000000	3.20.40.30.020.000.00.000	Quote inutilizzate contributi vincolati dell'esercizio per ricerca da Regione	RIC	2025	bando FERS 2021	923	REGIONE LOMBARDIA - COLLABORA E INNOVA ZRV9_Prog. SMART PINE - P.I. dott. Levi	SVOLGIMENTO DI PROGETTI DI RICERCA		238,010				238,010	238,010	Assegnazione nell'anno	RIC
60404040000000	3.20.40.30.040.000.00.000	Quote inutilizzate contributi vincolati dell'esercizio per ricerca da altri Enti Pubblici	RIC	2025	bonifico ord	923	UNI. VERONA-BOLOGNAe CNR -ZRBIOB_Progetto Sviluppo delle Biobanche - P.I. dr. Gibertini e La Mantea	SVOLGIMENTO DI PROGETTI DI RICERCA		61,808				61,808	61,808	Assegnazione nell'anno	RIC
60404040000000	3.20.40.30.040.000.00.000	Quote inutilizzate contributi vincolati dell'esercizio per ricerca da altri Enti Pubblici	RIC	2025	agreement 29/01/2025	923	UNIVERSITà di Pavia_ZRI65_Prog. U.S.ARMY_SLA_PI Riva Nilo	SVOLGIMENTO DI PROGETTI DI RICERCA		167,804				167,804	167,804	Assegnazione nell'anno	RIC
60404050000000	3.20.40.30.050.000.00.000	Quote inutilizzate contributi vincolati dell'esercizio per ricerca da privati	RIC	2025	grant.22980	923	Associazione AIRC - RA102_Prog.(TILs) gliobl.treat-Pellegatta -cc701	SVOLGIMENTO DI PROGETTI DI RICERCA		80,000				80,000	80,000	Assegnazione nell'anno	RIC
60404050000000	3.20.40.30.050.000.00.000	Quote inutilizzate contributi vincolati dell'esercizio per ricerca da privati	RIC	2025	bonifici	923	GREENPHIRE (USA)- RI26_Prog. ENROLL HD- dr. Mariotti (RI26) cc 710	SVOLGIMENTO DI PROGETTI DI RICERCA		133,677				133,677	133,677	Assegnazione nell'anno	RIC
60404050000000	3.20.40.30.050.000.00.000	Quote inutilizzate contributi vincolati dell'esercizio per ricerca da privati	RIC	2025	grant 1884000001- quota 2019	923	UNIV. IOWA -RI32_Prog. INC- CMT - Dr. Pareyson - cc 713	SVOLGIMENTO DI PROGETTI DI RICERCA		150,176				150,176	150,176	Assegnazione nell'anno	RIC
60404050000000	3.20.40.30.050.000.00.000	Quote inutilizzate contributi vincolati dell'esercizio per ricerca da privati	RIC	2025	bonifico	923	Aachen university - RI35_Progetti di ricerca a favore Mal.ATAXIA- dr. Mariotti cc 710	SVOLGIMENTO DI PROGETTI DI RICERCA		150				150	150	Assegnazione nell'anno	RIC
60404050000000	3.20.40.30.050.000.00.000	Quote inutilizzate contributi vincolati dell'esercizio per ricerca da privati	RIC	2025	contratto sponsorizz	923	ALEXION - ROV_ZRSP11_Prog. Sponsorizz. Corso EMG Pediatrico - dr.ssa Lanteri;EB NEURO - ROV_ZRSP11_Prog. Sponsorizz. Corso EMG Pediatrico -	SVOLGIMENTO DI PROGETTI DI RICERCA		26,000				26,000	26,000	Assegnazione nell'anno	RIC
60404050000000	3.20.40.30.050.000.00.000	Quote inutilizzate contributi vincolati dell'esercizio per ricerca da privati	RIC	2025	bonifici	923	Donazioni da Privati - RP10_Prog. Neuroncologia sperim. Dr.ssa Pellegatta cc 701	SVOLGIMENTO DI PROGETTI DI RICERCA		49,037				49,037	49,037	Assegnazione nell'anno	RIC
60404050000000	3.20.40.30.050.000.00.000	Quote inutilizzate contributi vincolati dell'esercizio per ricerca da privati	RIC	2025	bonifico	923	Donazioni da privati - RP12_	SVOLGIMENTO DI PROGETTI DI RICERCA		5,350				5,350	5,350	Assegnazione nell'anno	RIC
60404050000000	3.20.40.30.050.000.00.000	Quote inutilizzate contributi vincolati dell'esercizio per ricerca da privati	RIC	2025	bonifici	923	Donazioni da Privati - RP15_Prog. Mal. Neurologiche - dr.ssa Dalla Bella - CC 318900200	SVOLGIMENTO DI PROGETTI DI RICERCA		6,200				6,200	6,200	Assegnazione nell'anno	RIC
60404050000000	3.20.40.30.050.000.00.000	Quote inutilizzate contributi vincolati dell'esercizio per ricerca da privati	RIC	2025	bonifico	923	Diversi privati RP16_Ric. Laboratorio Neuroimmunologia- Neuro 4 - dr.ssa Bonanno -exdr. Mantegazza RP16	SVOLGIMENTO DI PROGETTI DI RICERCA		12,200				12,200	12,200	Assegnazione nell'anno	RIC
60404050000000	3.20.40.30.050.000.00.000	Quote inutilizzate contributi vincolati dell'esercizio per ricerca da privati	RIC	2025	bonifici	923	Diversi privati - RP22_Ricerca disturbi movimento e Parkinson- dr. Eleopra - cc 316	SVOLGIMENTO DI PROGETTI DI RICERCA		35,800				35,800	35,800	Assegnazione nell'anno	RIC
60404050000000	3.20.40.30.050.000.00.000	Quote inutilizzate contributi vincolati dell'esercizio per ricerca da privati	RIC	2025	bonifici	923	Diversi privati - RP23_Prog. Spina bifida e Mal. Chiari - NCH pediatrica- dr. ssa Valentini	SVOLGIMENTO DI PROGETTI DI RICERCA		21,235				21,235	21,235	Assegnazione nell'anno	RIC
60404050000000	3.20.40.30.050.000.00.000	Quote inutilizzate contributi vincolati dell'esercizio per ricerca da privati	RIC	2025	bonifico	923	Donazioni da privati - RP28_	SVOLGIMENTO DI PROGETTI DI RICERCA		5,737				5,737	5,737	Assegnazione nell'anno	RIC
60404050000000	3.20.40.30.050.000.00.000	Quote inutilizzate contributi vincolati dell'esercizio per ricerca da privati	RIC	2025	bonifico	923	Diversi privati RP32_Ric. Malattie Neurologiche dell' Infanzia dr. Ssa Moroni -RP32	SVOLGIMENTO DI PROGETTI DI RICERCA		1,100				1,100	1,100	Assegnazione nell'anno	RIC
60404050000000	3.20.40.30.050.000.00.000	Quote inutilizzate contributi vincolati dell'esercizio per ricerca da privati	RIC	2025	bonifici	923	Diversi privati - RP33_RIC. Mal. Infanzia Neuropsichiatria - dr.ssa Zorzi - cc 321	SVOLGIMENTO DI PROGETTI DI RICERCA		35,560				35,560	35,560	Assegnazione nell'anno	RIC
60404050000000	3.20.40.30.050.000.00.000	Quote inutilizzate contributi vincolati dell'esercizio per ricerca da privati	RIC	2025	bonifici	923	Donazioni da privati - Assoc. Comini - RP35_Progetti Neurogenetica Molecolare - dr.ssa Garavaglia - cc 708	SVOLGIMENTO DI PROGETTI DI RICERCA		8,800				8,800	8,800	Assegnazione nell'anno	RIC
60404050000000	3.20.40.30.050.000.00.000	Quote inutilizzate contributi vincolati dell'esercizio per ricerca da privati	RIC	2025	bonifici	923	Donazioni da privati - RP36_Progetti Neurochirurgia II - dr. Ferroli - cc 310	SVOLGIMENTO DI PROGETTI DI RICERCA		6,650				6,650	6,650	Assegnazione nell'anno	RIC
60404050000000	3.20.40.30.050.000.00.000	Quote inutilizzate contributi vincolati dell'esercizio per ricerca da privati	RIC	2025	bonifici	923	Diversi privati - RP40_Prog. ricerca Radioterapia - dr.ssa Fariselli	SVOLGIMENTO DI PROGETTI DI RICERCA		10,000				10,000	10,000	Assegnazione nell'anno	RIC
60404050000000	3.20.40.30.050.000.00.000	Quote inutilizzate contributi vincolati dell'esercizio per ricerca da privati	RIC	2025	bonifici	923	Donazioni da privati - RP41_Progetti Neuroncologia - neurologia II - dr. Silvani - cc 317	SVOLGIMENTO DI PROGETTI DI RICERCA		29,926				29,926	29,926	Assegnazione nell'anno	RIC
60404050000000	3.20.40.30.050.000.00.000	Quote inutilizzate contributi vincolati dell'esercizio per ricerca da privati	RIC	2025	bonifici	923	Diversi Privati - RP49_Contr. Ricerca mal SLA- dr. Lauria - Neurologia 3 - RP 49 - cc318	SVOLGIMENTO DI PROGETTI DI RICERCA		7,534				7,534	7,534	Assegnazione nell'anno	RIC
60404050000000	3.20.40.30.050.000.00.000	Quote inutilizzate contributi vincolati dell'esercizio per ricerca da privati	RIC	2025	bonifico	923	Donazioni da privati - RP53_Ric. NEUROSIM center - Resp. Dr. Perin e prof. Di Meco - cc 309	SVOLGIMENTO DI PROGETTI DI RICERCA		5,105				5,105	5,105	Assegnazione nell'anno	RIC
60404050000000	3.20.40.30.050.000.00.000	Quote inutilizzate contributi vincolati dell'esercizio per ricerca da privati	RIC	2025	bonifico	923	Donazioni da privati - RP54_	SVOLGIMENTO DI PROGETTI DI RICERCA		500				500	500	Assegnazione nell'anno	RIC
60404050000000	3.20.40.30.050.000.00.000	Quote inutilizzate contributi vincolati dell'esercizio per ricerca da privati	RIC	2025	bonifico	923	Donazioni da Privati RP64_Ric. Glioblastoma - Imaging 3D in NCH - dr. DiMeco - 309	SVOLGIMENTO DI PROGETTI DI RICERCA		30,368				30,368	30,368	Assegnazione nell'anno	RIC
60404050000000	3.20.40.30.050.000.00.000	Quote inutilizzate contributi vincolati dell'esercizio per ricerca da privati	RIC	2025	bonifici	923	Diversi Privati - RP67_Prog. Ricerche mal. Neurochirur. SPINALE dr. Schiariti - RP67 - CC 312	SVOLGIMENTO DI PROGETTI DI RICERCA		1,090				1,090	1,090	Assegnazione nell'anno	RIC
60404050000000	3.20.40.30.050.000.00.000	Quote inutilizzate contributi vincolati dell'esercizio per ricerca da privati	RIC	2025	bonifico	923	Diversi privati - RP69_Prog. Mal. Alzehimer e Prioni- dr. Giaccone - cc 704	SVOLGIMENTO DI PROGETTI DI RICERCA		2,495				2,495	2,495	Assegnazione nell'anno	RIC
60404050000000	3.20.40.30.050.000.00.000	Quote inutilizzate contributi vincolati dell'esercizio per ricerca da privati	RIC	2025	bonifico	923	Donazioni F.F. - RP73_Prog. PLIN 4 - contributo per borsa di studio - P.I. dr.ssa Ruggieri	SVOLGIMENTO DI PROGETTI DI RICERCA		25,000				25,000	25,000	Assegnazione nell'anno	RIC
60404050000000	3.20.40.30.050.000.00.000	Quote inutilizzate contributi vincolati dell'esercizio per ricerca da privati	RIC	2025	bonifico	923	Donazioni da privati - RP74_	SVOLGIMENTO DI PROGETTI DI RICERCA		10,000				10,000	10,000	Assegnazione nell'anno	RIC
60404050000000	3.20.40.30.050.000.00.000	Quote inutilizzate contributi vincolati dell'esercizio per ricerca da privati	RIC	2025	bonifico	923	Donazioni da privati - RP76_Ricerca Mal. Degenerative da Prioni in memoria di F.C. - P.I. Dott. Di Fede	SVOLGIMENTO DI PROGETTI DI RICERCA		2,000				2,000	2,000	Assegnazione nell'anno	RIC

60404050000000	3.20.40.30.050.000.00.000	Quote inutilizzate contributi vincolati dell'esercizio per ricerca da privati	RIC	2025	bonifici	923	Donazioni da privati - RP77_Ric. . FUS Ultrasound - dr. Prada- cc 309	SVOLGIMENTO DI PROGETTI DI RICERCA		10,500				10,500	10,500	Assegnazione nell'anno	RIC
60404050000000	3.20.40.30.050.000.00.000	Quote inutilizzate contributi vincolati dell'esercizio per ricerca da privati	RIC	2025	bonifico	923	Donazioni da Privati ric Epilessia - Fond. Per il Dono-Girotinso RP78+RP12_Prog. Studio Epilessie - DE CURTIS	SVOLGIMENTO DI PROGETTI DI RICERCA		28,643				28,643	28,643	Assegnazione nell'anno	RIC
60404050000000	3.20.40.30.050.000.00.000	Quote inutilizzate contributi vincolati dell'esercizio per ricerca da privati	RIC	2025	bonifico	923	Donazioni da privati - RP80_	SVOLGIMENTO DI PROGETTI DI RICERCA		100,400				100,400	100,400	Assegnazione nell'anno	RIC
60404050000000	3.20.40.30.050.000.00.000	Quote inutilizzate contributi vincolati dell'esercizio per ricerca da privati	RIC	2025	bonifici	923	Donazioni da privati - RP82_Ric. Neurologia Sviluppo - dr. Granata cc 322	SVOLGIMENTO DI PROGETTI DI RICERCA		25,500				25,500	25,500	Assegnazione nell'anno	RIC
60404050000000	3.20.40.30.050.000.00.000	Quote inutilizzate contributi vincolati dell'esercizio per ricerca da privati	RIC	2025	bonifico	923	Donazioni da privati - RP83_	SVOLGIMENTO DI PROGETTI DI RICERCA		1,750				1,750	1,750	Assegnazione nell'anno	RIC
60404050000000	3.20.40.30.050.000.00.000	Quote inutilizzate contributi vincolati dell'esercizio per ricerca da privati	RIC	2025	bonifici	923	Diversi privati - RP85_Ric. Mal. Metaboliche mitocondriali pediatriche - dr. ssa Ardissone - cc 321	SVOLGIMENTO DI PROGETTI DI RICERCA		5,445				5,445	5,445	Assegnazione nell'anno	RIC
60404050000000	3.20.40.30.050.000.00.000	Quote inutilizzate contributi vincolati dell'esercizio per ricerca da privati	RIC	2025	bonifico	923	Donazioni da privati - RP89_Prog. Neurochirurgia 1 - P.I. dr.ssa Casali	SVOLGIMENTO DI PROGETTI DI RICERCA		2,255				2,255	2,255	Assegnazione nell'anno	RIC
60404050000000	3.20.40.30.050.000.00.000	Quote inutilizzate contributi vincolati dell'esercizio per ricerca da privati	RIC	2025	bonifico	923	Donazioni da privati - RP91_Ricerca Neuropatologia - P.I. dr.ssa Barresi	SVOLGIMENTO DI PROGETTI DI RICERCA		5,000				5,000	5,000	Assegnazione nell'anno	RIC
60404050000000	3.20.40.30.050.000.00.000	Quote inutilizzate contributi vincolati dell'esercizio per ricerca da privati	RIC	2025	bonifico	923	Donazioni da privati - RP93_Prog. Neuroncologia pediatrica- P.I. dr.ssa Saletti	SVOLGIMENTO DI PROGETTI DI RICERCA		15,000				15,000	15,000	Assegnazione nell'anno	RIC
60404050000000	3.20.40.30.050.000.00.000	Quote inutilizzate contributi vincolati dell'esercizio per ricerca da privati	RIC	2025	bonifico	923	Donazioni da privati - RP94_Prog. Ricerca Neurochirurgia 2- P.I. dr. Saini	SVOLGIMENTO DI PROGETTI DI RICERCA		5,000				5,000	5,000	Assegnazione nell'anno	RIC
60404050000000	3.20.40.30.050.000.00.000	Quote inutilizzate contributi vincolati dell'esercizio per ricerca da privati	RIC	2025	bonifico	923	Donazioni da privati - RP95_Prog. RicercMal. Neuromuscolari SN - P.I. dr. Maggi	SVOLGIMENTO DI PROGETTI DI RICERCA		528				528	528	Assegnazione nell'anno	RIC
60404050000000	3.20.40.30.050.000.00.000	Quote inutilizzate contributi vincolati dell'esercizio per ricerca da privati	RIC	2025	bonifico	923	Università di Tuingen (D) RPERN_Progetti registro ERN - dr.ssa Mariotti	SVOLGIMENTO DI PROGETTI DI RICERCA		1,250				1,250	1,250	Assegnazione nell'anno	RIC
60404050000000	3.20.40.30.050.000.00.000	Quote inutilizzate contributi vincolati dell'esercizio per ricerca da privati	RIC	2025	bonifici	923	Diversi Privati -RPP_Progetti Strategici istituzionali	SVOLGIMENTO DI PROGETTI DI RICERCA		30,448				30,448	30,448	Assegnazione nell'anno	RIC
60404050000000	3.20.40.30.050.000.00.000	Quote inutilizzate contributi vincolati dell'esercizio per ricerca da privati	RIC	2025	bonifici	923	Diversi Privati - RPRIC_Direz.Scientifica - supporto progetti Neuroscienze - RPRIC- cc 702	SVOLGIMENTO DI PROGETTI DI RICERCA		48,827				48,827	48,827	Assegnazione nell'anno	RIC
60404050000000	3.20.40.30.050.000.00.000	Quote inutilizzate contributi vincolati dell'esercizio per ricerca da privati	RIC	2025	atti notarili	923	Lasciti da Privati per ricerca RPSUC _Ricerca e Studio delle Neuroscienze dell'adulto e del bambino	SVOLGIMENTO DI PROGETTI DI RICERCA		511,705				511,705	511,705	Assegnazione nell'anno	RIC
60404050000000	3.20.40.30.050.000.00.000	Quote inutilizzate contributi vincolati dell'esercizio per ricerca da privati	RIC	2025	bonifico	923	Ditte farmaceutiche diverse - RSP7_Ricerca "Monitoraggio multimodale pazienti affetti da SM - PI dr. CONFALONIERI-	SVOLGIMENTO DI PROGETTI DI RICERCA		35,000				35,000	35,000	Assegnazione nell'anno	RIC
60404050000000	3.20.40.30.050.000.00.000	Quote inutilizzate contributi vincolati dell'esercizio per ricerca da privati	RIC	2025	quota 2025	923	Assoc. Paolo ZORZI - RZ3_Prog. Fuorisceina- P.I. dr. Broggi c.c.310	SVOLGIMENTO DI PROGETTI DI RICERCA		7,363				7,363	7,363	Assegnazione nell'anno	RIC
60404050000000	3.20.40.30.050.000.00.000	Quote inutilizzate contributi vincolati dell'esercizio per ricerca da privati	RIC	2025	quota 2025	923	Assoc. Paolo ZORZI - RZ6_Prog. Epicare- P.I. dr. De Curtis cc 703	SVOLGIMENTO DI PROGETTI DI RICERCA		38,240				38,240	38,240	Assegnazione nell'anno	RIC
60404050000000	3.20.40.30.050.000.00.000	Quote inutilizzate contributi vincolati dell'esercizio per ricerca da privati	RIC	2025	quota 2025	923	Assoc. Paolo ZORZI - RZ7_Prog. Distonie- P.I. dr.ssa G. Zorzi cc 321	SVOLGIMENTO DI PROGETTI DI RICERCA		20,000				20,000	20,000	Assegnazione nell'anno	RIC
60404050000000	3.20.40.30.050.000.00.000	Quote inutilizzate contributi vincolati dell'esercizio per ricerca da privati	RIC	2025	Early career award 2023	923	Fondazione Ricerca Regionale Biomedica -FRRB - ZRA126_Progetto Spinal Muscular Atrophy - P.I. dr.ssa Bonanno	SVOLGIMENTO DI PROGETTI DI RICERCA		463,247				463,247	463,247	Assegnazione nell'anno	RIC
60404050000000	3.20.40.30.050.000.00.000	Quote inutilizzate contributi vincolati dell'esercizio per ricerca da privati	RIC	2025	bando ricerca	923	Fondazione Mariani - ZRA128_Ricerca paz. Mal del linguaggio per PCI (Paralisi Cerebrale Infantile) - P.I. dr.ssa Granocchio -	SVOLGIMENTO DI PROGETTI DI RICERCA		11,160				11,160	11,160	Assegnazione nell'anno	RIC
60404050000000	3.20.40.30.050.000.00.000	Quote inutilizzate contributi vincolati dell'esercizio per ricerca da privati	RIC	2025	Grant bando 2024/ rif. 2024-1122	923	CARIPLO 2021-1122-ZRA129_Progetto idiopatic Facial Pain - rif. 2024-1122 - P.I. dr. ssa Telesca	SVOLGIMENTO DI PROGETTI DI RICERCA		144,860				144,860	144,860	Assegnazione nell'anno	RIC
60404050000000	3.20.40.30.050.000.00.000	Quote inutilizzate contributi vincolati dell'esercizio per ricerca da privati	RIC	2025	Grant 2024	923	Fondazione ARISLA - ZRA130_Progetto TDP43-SLA - P.I. dr. Moda-	SVOLGIMENTO DI PROGETTI DI RICERCA		37,840				37,840	37,840	Assegnazione nell'anno	RIC
60404050000000	3.20.40.30.050.000.00.000	Quote inutilizzate contributi vincolati dell'esercizio per ricerca da privati	RIC	2025	Bando permed 2024	923	Fondazione Ricerca Regionale Biomedica -FRRB - ZRA131_Progetto LHON-MITO- P.I. dr.ssa Tiranti - 708	SVOLGIMENTO DI PROGETTI DI RICERCA		395,813				395,813	395,813	Assegnazione nell'anno	RIC
60404050000000	3.20.40.30.050.000.00.000	Quote inutilizzate contributi vincolati dell'esercizio per ricerca da privati	RIC	2025	Delib.n. 169/25- Agreement	923	Univ_New Castel -(UK) ZRI58_Progetto " .. Transforming Parkinson's Care in Africa (TraPCAf)" P.I. Dott. Cilia -	SVOLGIMENTO DI PROGETTI DI RICERCA		9,675				9,675	9,675	Assegnazione nell'anno	RIC
60404050000000	3.20.40.30.050.000.00.000	Quote inutilizzate contributi vincolati dell'esercizio per ricerca da privati	RIC	2025	agreement	923	CINCINNATI UNIV. (USA) - ZRI66_Ric. Gene SCNA Parkinson- dr. Cilia - cc316	SVOLGIMENTO DI PROGETTI DI RICERCA		18,945				18,945	18,945	Assegnazione nell'anno	RIC
60404050000000	3.20.40.30.050.000.00.000	Quote inutilizzate contributi vincolati dell'esercizio per ricerca da privati	RIC	2025	MDS 2025	923	The International Parkinson- USA -ZRI67_Prog. Ricerca M. Parkinson- dr. Cilia - cc 316	SVOLGIMENTO DI PROGETTI DI RICERCA		6,758				6,758	6,758	Assegnazione nell'anno	RIC
60404050000000	3.20.40.30.050.000.00.000	Quote inutilizzate contributi vincolati dell'esercizio per ricerca da privati	RIC	2025	Grant n. 28545	923	AFM TELETHON FRANCE- ZRI68_Prog. Iipsc drivrn - DR.SSA Tiranti - cc 708	SVOLGIMENTO DI PROGETTI DI RICERCA		79,408				79,408	79,408	Assegnazione nell'anno	RIC
60404050000000	3.20.40.30.050.000.00.000	Quote inutilizzate contributi vincolati dell'esercizio per ricerca da privati	RIC	2025	bonifico	923	Diversi Privati - ZRP90_Progetto ASSOC.ASINO- contributi e donazioni di ricerca dr. Del Bene -	SVOLGIMENTO DI PROGETTI DI RICERCA		34,409				34,409	34,409	Assegnazione nell'anno	RIC
60404050000000	3.20.40.30.050.000.00.000	Quote inutilizzate contributi vincolati dell'esercizio per ricerca da privati	RIC	2025	bonifico	923	Ass. ANTI-CIPO onlus - ZRP92_Ric. Mal.CIPO - P.I. dr.ssa Marchi -	SVOLGIMENTO DI PROGETTI DI RICERCA		20,829				20,829	20,829	Assegnazione nell'anno	RIC
60404050000000	3.20.40.30.050.000.00.000	Quote inutilizzate contributi vincolati dell'esercizio per ricerca da privati	RIC	2025	bonifico	923	Donazioni da privati - ZRP96_Prog. Neuro TELECARE- P.I: dr. Eleopra	SVOLGIMENTO DI PROGETTI DI RICERCA		40,000				40,000	40,000	Assegnazione nell'anno	RIC
60404050000000	3.20.40.30.050.000.00.000	Quote inutilizzate contributi vincolati dell'esercizio per ricerca da privati	RIC	2025	delib. 134/25	923	Soc. MEDIC AIR e MEDICAL PRODUCTS RESEARCH - ZRSP10_Sponsorizzazione progetto Malattia del motoneurone - PI dr. Nilo Riva	SVOLGIMENTO DI PROGETTI DI RICERCA		15,000				15,000	15,000	Assegnazione nell'anno	RIC
60404050000000	3.20.40.30.050.000.00.000	Quote inutilizzate contributi vincolati dell'esercizio per ricerca da privati	RIC	2025	contratto sponsorizz	923	NOVARTIS - ZRSP8_Prog. Riabilitaz. Multidisciplinare paz. Con S.M. - P.I. dr. Confalonieri	SVOLGIMENTO DI PROGETTI DI RICERCA		12,000				12,000	12,000	Assegnazione nell'anno	RIC
60404050000000	3.20.40.30.050.000.00.000	Quote inutilizzate contributi vincolati dell'esercizio per ricerca da privati	RIC	2025	contratto sponsorizz	923	ROCHE - ZRSP9_Prog. Case Manager paz. SM - p.i. dr. Confalonieri	SVOLGIMENTO DI PROGETTI DI RICERCA		45,000				45,000	45,000	Assegnazione nell'anno	RIC
60404050000000	3.20.40.30.050.000.00.000	Quote inutilizzate contributi vincolati dell'esercizio per ricerca da privati	RIC	2025	Special 2024 -GSP 24002C	923	Fond. TELETHON - ZRT53_Progetto Duchenne Distrophy- P.I. dr.ssa Dosi	SVOLGIMENTO DI PROGETTI DI RICERCA		18,292				18,292	18,292	Assegnazione nell'anno	RIC
60404050000000	3.20.40.30.050.000.00.000	Quote inutilizzate contributi vincolati dell'esercizio per ricerca da privati	RIC	2025	grant GUP 24011M	923	Telethon - ZRT54_Prog. Mal. Neuromuscolari - P.I. dr. Maggi	SVOLGIMENTO DI PROGETTI DI RICERCA		8,800				8,800	8,800	Assegnazione nell'anno	RIC
60404050000000	3.20.40.30.050.000.00.000	Quote inutilizzate contributi vincolati dell'esercizio per ricerca da privati	RIC	2025	GRANT GUP24002A	923	TELETHON (UILDM) -ZRT55_Progetto Italian LAMA2-RD - P.I. dr.ssa Moroni -	SVOLGIMENTO DI PROGETTI DI RICERCA		7,920				7,920	7,920	Assegnazione nell'anno	RIC
60404050000000	3.20.40.30.050.000.00.000	Quote inutilizzate contributi vincolati dell'esercizio per ricerca da privati	RIC	2025	GRANT GUP24010J	923	TELETHON (UILDM) -ZRT56_Progetto fascioscapolo Humeral Muscular Dystrophy - MD - P.I. Dr. Maggi -	SVOLGIMENTO DI PROGETTI DI RICERCA		13,640				13,640	13,640	Assegnazione nell'anno	RIC
60404050000000	3.20.40.30.050.000.00.000	Quote inutilizzate contributi vincolati dell'esercizio per ricerca da privati	RIC	2025	ConvenzioneMariani_INTERESSIsuTitoli	923	ConvenzioneMariani_INTERESSIsuTitoli	SVOLGIMENTO DI PROGETTI DI RICERCA				12,473		12,473	12,473	Accantonamento nell'anno	RIC

CONTO CONTABILE	CONTO CONTABILE OLD	DESCRIZIONE CONTO CONTABILE	DESCRIZIONE OGGETTO D'ARTE	TIPOLOGIA / UBICAZIONE	COSTO AL 31 12 2025	FONDO AMMORTAMENTO AL 31 12 2025	VALORE NETTO AL 31 12 2025	ONERI DI MANUTENZIONE	FONTE DI FINANZIAMENTO) (ES DONAZIONE / LASCITO, ECC)
10207010010000	1.10.20.70.010.010.00.000	Oggetti d'arte	Quadri	Via Celoria 11 Milano	800	0	800	0	DONAZIONE
10207010010000	1.10.20.70.010.010.00.000	Oggetti d'arte	Quadri	Via Celoria 11 Milano	350	0	350	0	DONAZIONE
10207010010000	1.10.20.70.010.010.00.000	Oggetti d'arte	Quadri	Via Celoria 11 Milano	600	0	600	0	DONAZIONE
10207010010000	1.10.20.70.010.010.00.000	Oggetti d'arte	Quadri	Via Celoria 11 Milano	1,000	0	1,000	0	DONAZIONE
10207010010000	1.10.20.70.010.010.00.000	Oggetti d'arte	Quadri	Via Celoria 11 Milano	500	0	500	0	DONAZIONE
10207010010000	1.10.20.70.010.010.00.000	Oggetti d'arte	Quadri	Via Celoria 11 Milano	800	0	800	0	DONAZIONE
10207010010000	1.10.20.70.010.010.00.000	Oggetti d'arte	Quadri	Via Celoria 11 Milano	1,200	0	1,200	0	DONAZIONE
10207010010000	1.10.20.70.010.010.00.000	Oggetti d'arte	Quadri	Via Celoria 11 Milano	1,200	0	1,200	0	DONAZIONE
10207010010000	1.10.20.70.010.010.00.000	Oggetti d'arte	Quadri	Via Celoria 11 Milano	1,800	0	1,800	0	DONAZIONE
10207010010000	1.10.20.70.010.010.00.000	Oggetti d'arte	Quadri	Via Celoria 11 Milano	900	0	900	0	DONAZIONE
10207010010000	1.10.20.70.010.010.00.000	Oggetti d'arte	Quadri	Via Celoria 11 Milano	1,000	0	1,000	0	DONAZIONE
10207010010000	1.10.20.70.010.010.00.000	Oggetti d'arte	Quadri	Via Celoria 11 Milano	600	0	600	0	DONAZIONE
10207010010000	1.10.20.70.010.010.00.000	Oggetti d'arte	Quadri	Via Celoria 11 Milano	500	0	500	0	DONAZIONE
10207010010000	1.10.20.70.010.010.00.000	Oggetti d'arte	Quadri	Via Celoria 11 Milano	350	0	350	0	DONAZIONE
10207010010000	1.10.20.70.010.010.00.000	Oggetti d'arte	Quadri	Via Celoria 11 Milano	1,200	0	1,200	0	DONAZIONE
10207010010000	1.10.20.70.010.010.00.000	Oggetti d'arte	Quadri	Via Celoria 11 Milano	1,100	0	1,100	0	DONAZIONE
10207010010000	1.10.20.70.010.010.00.000	Oggetti d'arte	Quadri	Via Celoria 11 Milano	2,000	0	2,000	0	DONAZIONE
10207010010000	1.10.20.70.010.010.00.000	Oggetti d'arte	Quadri	Via Celoria 11 Milano	700	0	700	0	DONAZIONE
10207010010000	1.10.20.70.010.010.00.000	Oggetti d'arte	Quadri	Via Celoria 11 Milano	450	0	450	0	DONAZIONE
10207010010000	1.10.20.70.010.010.00.000	Oggetti d'arte	Quadri	Via Celoria 11 Milano	500	0	500	0	DONAZIONE
10207010010000	1.10.20.70.010.010.00.000	Oggetti d'arte	Quadri	Via Celoria 11 Milano	1,000	0	1,000	0	DONAZIONE
10207010010000	1.10.20.70.010.010.00.000	Oggetti d'arte	Quadri	Via Celoria 11 Milano	900	0	900	0	DONAZIONE
10207010010000	1.10.20.70.010.010.00.000	Oggetti d'arte	Quadri	Via Celoria 11 Milano	500	0	500	0	DONAZIONE
10207010010000	1.10.20.70.010.010.00.000	Oggetti d'arte	Quadri	Via Celoria 11 Milano	900	0	900	0	DONAZIONE
10207010010000	1.10.20.70.010.010.00.000	Oggetti d'arte	Quadri	Via Celoria 11 Milano	600	0	600	0	DONAZIONE
10207010010000	1.10.20.70.010.010.00.000	Oggetti d'arte	Quadri	Via Celoria 11 Milano	1,000	0	1,000	0	DONAZIONE
10207010010000	1.10.20.70.010.010.00.000	Oggetti d'arte	Quadri	Via Celoria 11 Milano	1,000	0	1,000	0	DONAZIONE

RISCRIBIA

10207010010000	1.10.20.70.010.010.00.000	Oggetti d'arte	Quadri	Via Celoria 11 Milano	1,000	0	1,000	0	DONAZIONE
10207010010000	1.10.20.70.010.010.00.000	Oggetti d'arte	Quadri	Via Celoria 11 Milano	500	0	500	0	DONAZIONE
10207010010000	1.10.20.70.010.010.00.000	Oggetti d'arte	Quadri	Via Celoria 11 Milano	500	0	500	0	DONAZIONE
10207010010000	1.10.20.70.010.010.00.000	Oggetti d'arte	Quadri	Via Celoria 11 Milano	800	0	800	0	DONAZIONE
10207010010000	1.10.20.70.010.010.00.000	Oggetti d'arte	Quadri	Via Celoria 11 Milano	800	0	800	0	DONAZIONE
10207010010000	1.10.20.70.010.010.00.000	Oggetti d'arte	Quadri	Via Celoria 11 Milano	1,850	0	1,850	0	DONAZIONE
10207010010000	1.10.20.70.010.010.00.000	Oggetti d'arte	Quadri	Via Celoria 11 Milano	600	0	600	0	DONAZIONE
10207010010000	1.10.20.70.010.010.00.000	Oggetti d'arte	Quadri	Via Celoria 11 Milano	300	0	300	0	DONAZIONE
10207010010000	1.10.20.70.010.010.00.000	Oggetti d'arte	Quadri	Via Celoria 11 Milano	500	0	500	0	DONAZIONE
10207010010000	1.10.20.70.010.010.00.000	Oggetti d'arte	Quadri	Via Celoria 11 Milano	300	0	300	0	DONAZIONE
10207010010000	1.10.20.70.010.010.00.000	Oggetti d'arte	Quadri	Via Celoria 11 Milano	300	0	300	0	DONAZIONE
10207010010000	1.10.20.70.010.010.00.000	Oggetti d'arte	Quadri	Via Celoria 11 Milano	700	0	700	0	DONAZIONE
10207010010000	1.10.20.70.010.010.00.000	Oggetti d'arte	Quadri	Via Celoria 11 Milano	1,000	0	1,000	0	DONAZIONE
10207010010000	1.10.20.70.010.010.00.000	Oggetti d'arte	Quadri	Via Celoria 11 Milano	1,800	0	1,800	0	DONAZIONE
10207010010000	1.10.20.70.010.010.00.000	Oggetti d'arte	Altri oggetti preziosi	Via Celoria 11 Milano	3,000	0	3,000	0	DONAZIONE
10207010010000	1.10.20.70.010.010.00.000	Oggetti d'arte	Altri oggetti preziosi	Via Celoria 11 Milano	3,000	0	3,000	0	DONAZIONE
10207010010000	1.10.20.70.010.010.00.000	Oggetti d'arte	Quadri	Via Celoria 11 Milano	2,500	0	2,500	0	DONAZIONE
10207010010000	1.10.20.70.010.010.00.000	Oggetti d'arte	Quadri	Via Celoria 11 Milano	150	0	150	0	DONAZIONE

RISCRITTA

Descrizione e definizioni delle colonne / voci del Modello A:

Colonna A: deve essere indicata la "Spesa del personale riferita al CET / BPE / BES/ ASS" al netto degli oneri derivanti dagli incrementi contrattuali relativi alle aree:
- per il Comparto: all'applicazione del CCNL II° biennio economico 5 giugno 2006, del CCNL I° biennio economico 10 aprile 2008, del CCNL II° biennio economico 31 luglio 2009, del CCNL triennio economico 2016/2018 - 21 maggio 2018; del CCNL triennio economico 2019/2021 - 03 novembre 2022.
- per la ex Dirigenza Medica/Veterinaria ed SPTA: all'applicazione dei CC.NN.LL. I° e II° biennio economico del 3.11.2005 – 5.07.2006 e del CCNL I° biennio economico 17 ottobre 2008, CCNL II° biennio economico del 6 maggio 2010, CCNL dell'AREA Sanità Triennio 2016/2018 del 19 dicembre 2019 e CCNL del personale dell'Area delle Funzioni Locali - III. Sezione Dirigenza PTA triennio 2016/2018 del 17 dicembre 2020, CCNL dell'AREA Sanità Triennio 2019/2021 - 23 gennaio 2024, CCNL dell'Area delle Funzioni Locali - III. Sezione Dirigenza PTA triennio 2019/2021 del 16 luglio 2024.

Colonna W: deve essere riportato il valore complessivo derivante dagli incrementi contrattuali riferiti per il Comparto: all'applicazione del CCNL II° biennio economico 5 giugno 2006, del CCNL I° biennio economico 10 aprile 2008 e del CCNL II° biennio economico 31 luglio 2009; per la Dirigenza Medica/Veterinaria ed SPTA: all'applicazione dei CC.NN.LL. I° e II° biennio economico del 3.11.2005 – 5.07.2006 e del CCNL I° biennio economico 17 ottobre 2008 e CCNL II° biennio economico del 6 maggio 2010.

Colonna Y: deve essere riportato il valore complessivo derivante dagli incrementi contrattuali riferiti per il Comparto: all'applicazione del CCNL triennio economico 2016/2018 - 21 maggio 2018; per le Dirigenze, il CCNL dell'AREA Sanità Triennio 2016/2018 del 19 dicembre 2019 e CCNL del personale dell'Area delle Funzioni Locali - III. Sezione Dirigenza PTA triennio 2016/2018 del 17 dicembre 2020.

Colonna J: deve essere riportato il valore complessivo derivante dagli incrementi contrattuali riferiti per il Comparto: all'applicazione del CCNL triennio economico 2019/2021 - 03 novembre 2022; per la Dirigenza Area Sanita', CCNL triennio economico 2019/2021 - 23 gennaio 2024; per la Dirigenza P.T.A, CCNL del personale dell'Area delle Funzioni Locali - III. Sezione Dirigenza PTA triennio 2019/2021 del 16 luglio 2024.

Colonna K: deve essere riportato il valore complessivo derivante dagli incrementi contrattuali riferiti per il Comparto: all'applicazione del CCNL triennio economico 2022/2024 - 27 ottobre 2025.

Colonna D: "Spesa complessiva riferita al CET / BPE / BES/ ASS":
- Area del Comparto = colonna A + W + Y + J + K + indennità di vacanza contrattuale + Risorse aggiuntive regionali.
- Area Sanità Dirigenza = colonna A + W + Y + J + indennità di vacanza contrattuale + Risorse aggiuntive regionali.
- Area Dirigenza P.T.A. = colonna A + W + Y + J + indennità di vacanza contrattuale + Risorse aggiuntive regionali.

<u>Colonna E: "spesa di Prechiusura complessiva (da compilare solo in sede di CET)".</u>

Colonna F: "di cui di colonna E" relativa al costo degli incrementi contrattuali per l'intero anno riferiti al CCNL 2019/2021 - 03 novembre 2022 Area Comparto, CCNL 2019/2021 - 23 gennaio 2024 Area Sanità Dirigenza e CCNL 2019/2021 - 16 luglio 2024 Area Dirigenza P.T.A. (da compilare solo in sede di CET).

Colonna G: "di cui di colonna E" relativa al costo degli incrementi contrattuali per l'intero anno riferiti al CCNL 2022/2024 - 27 ottobre 2025 Area Comparto.

RGS.C.R.I.B.A.

DENOMINAZIONE	FONDAZIONE ISTITUTO NEUROLOGICO BESTA - MI		GLI IMPORTI DEVONO ESSERE ESPRESSI IN EURO		
CODICE AZIENDA	923		PERIODO	Consuntivo	IRCCS COMPLESSIVO
			ANNO	2025	

	Consuntivo									
COSTO DEL PERSONALE COMPARTO	**COLONNA A**	**COLONNA W**	**COLONNA Y**	**COLONNA J**	**COLONNA K**		**SPESA COMPLESSIVA COLONNA D**			
COMPETENZE FISSE COMPRENSIVE 13MA	7,384,672	1,685,757	406,212	496,584	689,739		10,662,364			
RETRIBUZIONE INDIVIDUALE DI ANZIANITA'	8,486	-					8,486			
FONDO INCARICHI, PROGRESSIONI ECONOMICHE E INDENNITA' PROFESSIONALI	1,366,930	182,000	72,000	132,978	19,414		1,773,322			
FONDO PREMIALITA' E CONDIZIONI DI LAVORO	901,334	-	-	63,457	54,499		1,019,290			
INDENNITA' DI SPECIFICITA' INFERMIERISTICA				149,879	30,674		180,553			
ALTRE INDENNITA' (vedi prospetto di lavoro altre indennità)	9,110	-					9,110			
INDENNITA' TUTELA DEL MALATO E PROMOZIONE DELLA SALUTE				55,758	13,708		69,466			
ONERI TRATTAMENTI PREVIDENZIALI INTEGRATIVI	24,772	-					24,772			
RISORSE AGGIUNTIVE - COMPARTO - al netto di oneri ed Irap							302,396			
INDENNITA' DI VACANZA CONTRATTUALE - TRIENNIO CCNL 2025/2027 competenza 2025 – COMPARTO - al netto di oneri ed irap							71,820			
ONERI SOCIALI - RISORSE AGGIUNTIVE - COMPARTO -							71,973			
ONERI SOCIALI - su competenze fisse, RIA, FONDI, Indennità / Altre indennità	2,706,385	522,372	133,380	242,881	222,095		3,827,113			
ONERI SOCIALI - Indennità di vacanza contrattuale Triennio 2025/2027 competenza 2025 - COMPARTO							20,115			
TOTALE COSTI DEL PERSONALE COMPARTO ESCLUSO ONERI SOCIALI ED IRAP	9,669,932	1,867,757	478,212	898,656	808,034		14,096,807			
TOTALE ONERI SOCIALI - ESCLUSA IRAP	2,706,385	522,372	133,380	242,881	222,095		3,919,201			
TOTALE COSTI DEL PERSONALE COMPARTO CON ONERI SOCIALI ESCLUSA IRAP	**12,401,089**	**2,390,129**	**611,592**	1,141,537	**1,030,129**		**18,040,780**			
					IRAP RAR (comparto)		25,704			
					IRAP Ind. Vac. Contrattuale Triennio 2025/2027 competenza 2025 (Comparto)		6,105			

COSTO DEL PERSONALE AREA SANITA' - DIRIGENZA	**COLONNA A**	**COLONNA W**	**COLONNA Y**	**COLONNA J**			**SPESA COMPLESSIVA COLONNA D**			
STIPENDIO TABELLARE COMPRENSIVO 13/MA	6,783,540	846,095	350,183	281,640			8,261,458			
RETRIBUZIONE INDIVIDUALE DI ANZIANITA'	68,078	-					68,078			
FONDO PER LA RETRIBUZIONE DELLE CONDIZIONI DI LAVORO	326,149	-	47,450	34,548			408,147			
FONDO PER LA RETRIBUZIONE DEGLI INCARICHI	1,684,419	902,000	36,251	167,506			2,790,176			
FONDO PER LA RETRIBUZIONE DI RISULTATO	10,283	-	23,726	29,021			42,464			
INDENNITA' ESCLUSIVITA'	1,593,914	55,000	3,729	419,901			2,072,544			
INDENNITA' INCARICO DIRETTORE DIPARTIMENTO	49,616	-					49,616			
ALTRE INDENNITA'	82,906	-					82,906			
ONERI TRATTAMENTI PREVIDENZIALI INTEGRATIVI	22,918	-					22,918			
RISORSE AGGIUNTIVE - AREA SANITA' DIRIGENZA - al netto di oneri ed Irap							165,494			
INDENNITA' DI VACANZA CONTRATTUALE - TRIENNIO CCNL 2022/2024 competenza 2025 - AREA SANITA' DIRIGENZA - al netto di oneri ed irap							37,213			
RISORSE IN APPLICAZIONE DELL'ART. 3 DECRETO-LEGGE 18 OTTOBRE 2023, 145 "ANTICIPO RINNOVI CONTRATTI PUBBLICI - AREA SANITA' DIRIGENZA - al netto di oneri ed irap							249,330			
INDENNITA' DI VACANZA CONTRATTUALE - TRIENNIO CCNL 2025/2027 competenza 2025 – AREA SANITA' DIRIGENZA - al netto di oneri ed irap							54,406			
ONERI SOCIALI - RISORSE AGGIUNTIVE - AREA SANITA' DIRIGENZA							39,388			
ONERI SOCIALI - su stipendio tabellare, RIA, FONDI, Indennità esclusività, indennità incarico direttore dipartimento, Altre indennità	2,930,011	504,666	129,176	259,099			3,822,952			
ONERI SOCIALI - Indennità di vacanza contrattuale Triennio 2022/2024 competenza 2025 - AREA SANITA' DIRIGENZA							10,434			
ONERI SOCIALI - RISORSE IN APPLICAZIONE DELL'ART. 3 DECRETO-LEGGE 18 OTTOBRE 2023, 145 "ANTICIPO RINNOVI CONTRATTI PUBBLICI - AREA SANITA' DIRIGENZA							69,907			
ONERI SOCIALI - Indennità di vacanza contrattuale Triennio 2025/2027 competenza 2025 – AREA SANITA' DIRIGENZA							15,308			
TOTALE COSTI DEL PERSONALE AREA SANITA' DIRIGENZA ESCLUSO ONERI SOCIALI ED IRAP	10,578,339	1,803,095	461,339	932,616			14,281,832			

PRECEDENTE

TOTALE ONERI SOCIALI - ESCLUSA IRAP	2,930,011	504,666	129,176	259,099			3,957,989			
TOTALE COSTI DEL PERSONALE AREA SANITA' DIRIGENZA CON ONERI SOCIALI ESCLUSA IRAP	**13,531,268**	**2,307,761**	**590,515**	**1,191,715**			**18,262,739**			
IRAP RAR (AREA SANITA' DIRIGENZA)							14,067			
IRAP Ind. Vac. Contrattuale Triennio 2025/2027 competenza 2025 (AREA SANITA' DIRIGENZA)							4,624			
IRAP Ind. Vac. Contrattuale Triennio 2022/2024 competenza 2025 (AREA SANITA' DIRIGENZA)							3,163			

RLS.C.R.I.B.A.

COSTO DEL PERSONALE DIRIGENZA PROF.LE TECNICA AMM.VA	COLONNA A	COLONNA W	COLONNA Y	COLONNA J			SPESA COMPLESSIVA COLONNA D
STIPENDIO TABELLARE COMPRENSIVO I.I/MA	525,720	70,804	25,143	18,097			639,764
RETRIBUZIONE INDIVIDUALE DI ANZIANITA'	69	-					69
FONDO RETRIBUZIONE DI POSIZIONE	216,424	55,000	3,042	9,645			284,111
FONDO RETRIBUZIONE DI RISULTATO E ALTRI TRATTAMENTI ACCESSORI	7,126	4,000	5,031	4,237			20,394
INDIENNITA' INCARICO DIRETTORE DIPARTIMENTO	14,888	-					14,888
ALTRE INDIENNITA'	-	-					-
ONERI TRATTAMENTI PREVIDENZIALI INTEGRATIVI	2,004	-					2,004
RISORSE AGGIUNTIVE - DIRIGENZA PTA - al netto di oneri ed Irap							12,695
INDIENNITA' DI VACANZA CONTRATTUALE - DIRIGENZA PTA TRIENNIO CCNL 2022/2024 competenza 2025 - al netto di oneri ed irap							3,026
RISORSE IN APPLICAZIONE DELL'ART. 3 DECRETO-LEGGE 18 OTTOBRE 2023, 145 "ANTICIPO RINNOVI CONTRATTI PUBBLICI - DIRIGENZA PTA - al netto di oneri ed irap							20,276
INDIENNITA' DI VACANZA CONTRATTUALE - DIRIGENZA PTA TRIENNIO CCNL 2025/2027 competenza 2025 - al netto di oneri ed irap							4,404
ONERI SOCIALI - RISORSE AGGIUNTIVE - DIRIGENZA PTA -							3,021
ONERI SOCIALI - su stipendio tabellare, RIA, FONDI, indennità incarico direttore dipartimento, Altre indennità	205,992	36,345	9,299	8,820			260,456
ONERI SOCIALI - Indennità di vacanza contrattuale Triennio 2022/2024 competenza 2025 - DIRIGENZA PTA							8,47
ONERI SOCIALI - RISORSE IN APPLICAZIONE DELL'ART. 3 DECRETO-LEGGE 18 OTTOBRE 2023, 145 "ANTICIPO RINNOVI CONTRATTI PUBBLICI - DIRIGENZA PTA							5,677
ONERI SOCIALI - Indennità di vacanza contrattuale Triennio 2025/2027 competenza 2025 - DIRIGENZA PTA							1,233
TOTALE COSTI DEL PERSONALE DIRIGENZA PTA ESCLUSO ONERI SOCIALI ED IRAP	764,227	129,804	33,216	31,979			999,627
TOTALE ONERI SOCIALI - ESCLUSA IRAP	205,992	36,345	9,299	8,820			271,234
TOTALE COSTI DEL PERSONALE DIRIGENZA PTA CON ONERI SOCIALI ESCLUSA IRAP	**972,223**	**166,149**	**42,515**	**40,799**			**1,272,865**
					IRAP RAR (Dir. PTA)		1,079
					IRAP Ind. Vac. Contrattuale Triennio 2025/2027 competenza 2025 (Dir. PTA)		374
					IRAP Ind. Vac. Contrattuale Triennio 2022/2024 competenza 2025 (Dir. PTA)		257
TOT. COSTO PERS. DIP. (Comp. + Area San. Dir. + Dir. PTA)	**26,904,580**	**4,864,039**	**1,244,622**	**2,374,051**	**1,030,129**		**37,576,384**

	IRAP riferita al costo di COLONNA A	IRAP riferita al costo di COLONNA W	IRAP riferita al costo di COLONNA Y	IRAP riferita al costo di COLONNA J	IRAP riferita al costo di COLONNA K		TOTALE IRAP riferita al costo di COLONNA D				
TOTALE COMPLESSIVO IRAP SU PERSONALE DIPENDENTE	1,785,303	323,056	82,685	158,377	68,682		2,497,304				
DI CUI IRAP RAR							40,850				
DI CUI IRAP INDIENNITA' VACANZA CONTRATTUALE TRIENNIO 2022/2024 e 2025/2027 competenza 2025							14,523				
Di Cui IRAP colonna Y, J, F e G (area del COMPARTO)			40,648	76,387		**Quadratura "IRAP Colonna Y" e Quadratura "IRAP Colonna J"**					**Quadratura "IRAP Colonna F" - Quadratura "IRAP Colonna G"**
Di Cui IRAP colonna Y, J e F ed IRAP di col "D" e "col "E" voce "D.L. 18.10.2023 n. 145 art 3 - Anticipo Rinnovi Contratti pubblici" (area AREA SANITA' DIRIGENZA)			39,214	79,272	-		22,105				-
Di Cui IRAP colonna Y, J e F ed IRAP di col "D" e "col "E" voce "D.L. 18.10.2023 n. 145 art 3 - Anticipo Rinnovi Contratti pubblici" (area DIRIGENZA P.T.A.)			2,823	2,718	-		1,723				-

	COMPARTO			AREA SANITA' DIRIGENZA					DIRIGENZA P.T.A.		
		Consuntivo					Consuntivo			Consuntivo	
ACCANTONAMENTO CONTRATTO TRIENNIO 2025/2027 – senza oneri riflessi – competenza 2025		177,255					150,489			39,143	
oneri riflessi su ACCANTONAMENTO CONTRATTO TRIENNIO 2025/2027 – competenza 2025		52,237					44,350			11,535	
IRAP su ACCANTONAMENTO CONTRATTO TRIENNIO 2025/2027 - COMPETENZA 2025		16,217					13,768			3,581	
ACCANTONAMENTO CONTRATTO TRIENNIO 2022/24 – senza oneri riflessi ed irap – competenza 2025							304,862			74,187	
oneri riflessi su ACCANTONAMENTO CONTRATTO TRIENNIO 2022/2024 – competenza 2025							82,679			20,119	

902

IRAP su ACCANTONAMENTO CONTRATTO TRIENNIO 2022/2024 – competenza 2025							27,385			6,664	

	PREVENTIVO	**Consuntivo**	
COSTO PERSONALE UNIVERSITARIO	68,963	102,983	

RLS.C.R.I.B.A.

Consuntivo

Personale del Ruolo della Ricerca Sanitaria e delle Attività di Supporto alla Ricerca Sanitaria - CCNL Triennio 2019/2021 - 21 febbraio 2024 e CCNL Triennio 2022/2024 - 27 ottobre 2025 (PIRAMIDATI)

	N. UNITA'	Competenze Fisse -1-	DEP (ex Fasce Retributive) (art. 4 ed art. 16) -2-	Indennità di Funzione (fissa e variabile - art. 5, 6 e 18 comma 2 lett. b) -3-		"Prestazioni Lavoro Straordinario" -4-	"Performance Organizzativa ed Individuale" -5-	"Altre Indennità" -6-	Oneri Riflessi -7-	Irap -8-	Totale Complessivo -9- (1+2+3+4+5+6+7+8)	di cui INCREMENTI CCNL 2019/2021 - 21 FEBBRAIO 2024 Anno 2025 - Competenza e Oneri	di cui INCREMENTI CCNL 2019/2021 - 21 FEBBRAIO 2024 Anno 2025 - IRAP
ex DS - RICERCATORE SANITARIO_Tempo Indeterminato	58	1,517,152	0	408,853	0	0	196,273	0	637,489	180,393	**2,940,160**	71,762	4,692
ex DS - RICERCATORE SANITARIO_Tempo determinato	35	724,655	0	65,649	0	0	34,651	0	254,947	70,246	**1,150,148**	41,517	2,715
ex D - COLLABORATORE PROFESSIONALE DI RICERCA SANITARIA_Tempo Indeterminato	28	634,103	73,155	40,955	0	15,093	45,585	0	249,402	68,755	**1,127,048**	28,299	1,850
ex D - COLLABORATORE PROFESSIONALE DI RICERCA SANITARIA_tempo determinato	23	397,241	6,728	22,519	0	10,858	29,007	0	143,335	39,640	**649,328**	32,938	2,154
	144	**3,273,151**	**79,883**	**537,976**	**0**	**25,951**	**305,516**	**0**	**1,285,173**	**359,034**	**5,866,684**	**174,516**	**11,411**

TOTALE COSTI COMPLESSIVI MODELLO A Col "D" + COSTI PERSONALE "CCNL TRIENNIO 2019/2021 - 21 febbraio 2024 e CCNL Triennio 2022/2024 - 27 ottobre 2025" comprensivo di oneri riflessi Escluso IRAP - (10)	**43,084,034**	**TOTALE IRAP Complessiva MODELLO A Col "D" + IRAP "COSTI PERSONALE "CCNL TRIENNIO 2019/2021 - 21 febbraio 2024 e CCNL Triennio 2022/2024 - 27 ottobre 2025" - (11)**	**2,856,338**

Firmato Il Dirigente U.O Risorse Umane ai sensi D.LGS 39/'93

R.S.C.R.I.B.A.

DI CUI ALTRE INDENNITA'

ALTRE INDENNITA' COMPARTO	Consuntivo
DETTAGLIO DESCRIZIONE VOCI:	
indennità trasferta e missione	
indennità mancato preavviso	9,110
Totale altre Indennità	9,110

ALTRE INDENNITA' AREA SANITA' - DIRIGENZA	Consuntivo
DETTAGLIO DESCRIZIONE VOCI:	
indennità trasferta e missione	
indennità mancato preavviso	82,906
Totale altre Indennità	82,906

ALTRE INDENNITA' DIRIGENZA PTA	Consuntivo
DETTAGLIO DESCRIZIONE VOCI:	
indennità trasferta e missione	
indennità mancato preavviso	
Totale altre Indennità	-

RLS.C.R.I.B.A.

DENOMINAZIONE	FONDAZIONE ISTITUTO NEUROLOGICO BESTA - MI				GLI IMPORTI DEVONO ESSERE ESPRESSI IN EURO		
CODICE AZIENDA	923		ANNO	2025		PERIODO	Consuntivo

DI CUI MODELLO A - TEMPO DETERMINATO IRCCS COMPLESSIVO

	Consuntivo						
COSTO DEL PERSONALE COMPARTO	SPESA PERSONALE A TEMPO DETERMINATO (AL NETTO DELLA SPESA INDICATA NELLE COLONNE B, C) COLONNA A	SPESA PERSONALE A TEMPO DETERMINATO - AREU COLONNA B	SPESA PERSONALE A TEMPO DETERMINATO - OGGETTO DI SPECIFICI FINANZIAMENTI COLONNA C		SPESA COMPLESSIVA PERSONALE A TEMPO DETERMINATO - COLONNA E (Col A + Col B + Col C)		di cui SPESA PERSONALE A TEMPO DETERMINATO - "Colonna E" relativo ad "ASSENZE A VARIO TITOLO"
COMPETENZE FISSE COMPRENSIVE 13/MA	403,550		24,784		428,334		3,883
RETRIBUZIONE INDIVIDUALE DI ANZIANITA'					-		
FONDO INCARICHI, PROGRESSIONI ECONOMICHE E INDENNITA' PROFESSIONALI	8,177				8,177		154
FONDO PREMIALITA' E CONDIZIONI DI LAVORO	37,985				37,985		
INDENNITA' DI SPECIFICITA' INFERMIERISTICA	2,877				2,877		
ALTRE INDENNITA' (vedi prospetto di lavoro altre indennità)					-		
INDENNITA' TUTELA DEL MALATO E PROMOZIONE DELLA SALUTE	3,884		541		4,425		82
ONERI TRATTAMENTI PREVIDENZIALI INTEGRATIVI					-		
RISORSE AGGIUNTIVE - COMPARTO - al netto di oneri ed Irap	10,461				10,461		
INDENNITA' DI VACANZA CONTRATTUALE - TRIENNIO CCNL 2025/2027 **competenza 2025 – COMPARTO - al netto di oneri ed irap**	2,734		183		2,917		1,153
ONERI SOCIALI - RISORSE AGGIUNTIVE - COMPARTO -	2,490				2,490		
ONERI SOCIALI - su competenze fisse, RIA, FONDI, Indennità / Altre indennità	127,812		7,838		135,650		
ONERI SOCIALI - Indennità di vacanza contrattuale Triennio 2025/2027 competenza 2025 - COMPARTO	766		57		823		
TOTALE COSTI DEL PERSONALE COMPARTO ESCLUSO ONERI SOCIALI ED IRAP	469,668	-	25,508		495,176		5,272
TOTALE ONERI SOCIALI - ESCLUSA IRAP	131,068	-	7,895		138,963		-
TOTALE COSTI DEL PERSONALE COMPARTO CON ONERI SOCIALI ESCLUSA IRAP	**600,736**	-	33,403		**634,139**		**5,272**
IRAP BAR (comparto)	889		-		889		-
IRAP Ind. Vac. Contrattuale Triennio 2025/2027 competenza 2025 (Comparto)	232		16		248		-
COSTO DEL PERSONALE AREA SANITA' - DIRIGENZA	**SPESA PERSONALE A TEMPO DETERMINATO (AL NETTO DELLA SPESA INDICATA NELLE COLONNE B, C) COLONNA A**	**SPESA PERSONALE A TEMPO DETERMINATO - AREU COLONNA B**	**SPESA PERSONALE A TEMPO DETERMINATO - OGGETTO DI SPECIFICI FINANZIAMENTI COLONNA C**		**SPESA COMPLESSIVA PERSONALE A TEMPO DETERMINATO - COLONNA E (Col A + Col B + Col C)**		**di cui SPESA PERSONALE A TEMPO DETERMINATO - "Colonna E" relativo ad "ASSENZE A VARIO TITOLO"**
STIPENDIO TABELLARE COMPRENSIVO 13/MA	1,042,547		111,442		1,153,989		145,045
RETRIBUZIONE INDIVIDUALE DI ANZIANITA'					-		-
FONDO PER LA RETRIBUZIONE DELLE CONDIZIONI DI LAVORO	24,416				24,416		4,005
FONDO PER LA RETRIBUZIONE DEGLI INCARICHI	111,844				111,844		31,506
FONDO PER LA RETRIBUZIONE DI RISULTATO					-		
INDENNITA' ESCLUSIVITA'	63,267		6,150		69,417		10,123
INDENNITA' INCARICO DIRETTORE DIPARTIMENTO					-		
ALTRE INDENNITA'					-		
ONERI TRATTAMENTI PREVIDENZIALI INTEGRATIVI					-		
RISORSE AGGIUNTIVE - AREA SANITA' - DIRIGENZA - al netto di oneri ed Irap	12,366		-		12,366		1,860
INDENNITA' DI VACANZA CONTRATTUALE - TRIENNIO CCNL 2022/2024 competenza 2025 - AREA SANITA' DIRIGENZA - al netto di oneri ed irap	2,658		435		3,093		698
RISORSE IN APPLICAZIONE DELL'ART. 3 DECRETO-LEGGE 18 OTTOBRE 2023, 145 "ANTICIPO RINNOVI CONTRATTI PUBBLICI - AREA SANITA' DIRIGENZA - al netto di oneri ed irap	17,811		2,915		20,726		4,679
INDENNITA' DI VACANZA CONTRATTUALE - TRIENNIO CCNL 2025/2027 competenza 2025 – AREA SANITA' DIRIGENZA - al netto di oneri ed irap	5,272		560		5,832		966
ONERI SOCIALI - RISORSE AGGIUNTIVE - AREA SANITA' DIRIGENZA	2,943		-		2,943		443
ONERI SOCIALI - su stipendio tabellare, RIA, FONDI, Indennità esclusività, indennità incarico direttore dipartimento, Altre indennità	363,036		36,703		399,739		53,390
ONERI SOCIALI - Indennità di vacanza contrattuale Triennio 2022/2024 competenza 2025 - AREA SANITA' DIRIGENZA	744		136		880		195
ONERI SOCIALI - RISORSE IN APPLICAZIONE DELL'ART. 3 DECRETO-LEGGE 18 OTTOBRE 2023, 145 "ANTICIPO RINNOVI CONTRATTI PUBBLICI - AREA SANITA' DIRIGENZA	4,987		911		5,898		1,310
ONERI SOCIALI - Indennità di vacanza contrattuale Triennio 2025/2027 competenza 2025 – AREA SANITA' DIRIGENZA	1,533		175		1,708		270
TOTALE COSTI DEL PERSONALE - AREA SANITA' DIRIGENZA - ESCLUSO ONERI SOCIALI ED IRAP	1,280,181	-	121,502		1,401,683		198,882

RICORDATA

TOTALE ONERI SOCIALI - ESCLUSA IRAP	373,243	-	37,925		411,168	55,608
TOTALE COSTI DEL PERSONALE - AREA SANITA' DIRIGENZA - CON ONERI SOCIALI ESCLUSA IRAP	**1,653,424**	-	**159,427**		**1,812,851**	**254,490**
IRAP RAR (AREA SANITA' DIRIGENZA)	1,051		-		1,051	158
IRAP Ind. Vac. Contrattuale Triennio 2025/2027 competenza 2025 (AREA SANITA' DIRIGENZA)	302		48		350	82
IRAP Ind. Vac. Contrattuale Triennio 2022/2024 competenza 2025 (AREA SANITA' DIRIGENZA)	226		37		263	59
COSTO DEL PERSONALE DIRIGENZA PROF.LE TECNICA AMM.VA	**SPESA PERSONALE A TEMPO DETERMINATO (AL NETTO DELLA SPESA INDICATA NELLE COLONNE B, C) COLONNA A**	**SPESA PERSONALE A TEMPO DETERMINATO - AREU COLONNA B**	**SPESA PERSONALE A TEMPO DETERMINATO - OGGETTO DI SPECIFICI FINANZIAMENTI COLONNA C**		**SPESA COMPLESSIVA PERSONALE A TEMPO DETERMINATO - COLONNA E (Col A + Col B + Col C)**	**di cui SPESA PERSONALE A TEMPO DETERMINATO - "Colonna E" relativo ad "ASSENZE A VARIO TITOLO"**
STIPENDIO TABELLARE COMPRENSIVO IVMA	40,458				40,458	40,458
RETRIBUZIONE INDIVIDUALE DI ANZIANITA'					-	
FONDO RETRIBUZIONE DI POSIZIONE	2,221				2,221	2,221
FONDO RETRIBUZIONE DI RISULTATO E ALTRI TRATTAMENTI ACCESSORI					-	
INDENNITA' INCARICO DIRETTORE DIPARTIMENTO					-	
ALTRE INDENNITA'					-	
ONERI TRATTAMENTI PREVIDENZIALI INTEGRATIVI					-	
RISORSE AGGIUNTIVE - DIRIGENZA PTA - al netto di oneri ed Irap	603				603	603
INDENNITA' DI VACANZA CONTRATTUALE - DIRIGENZA PTA TRIENNIO CCNL 2022/2024 competenza 2025 - al netto di oneri ed irap	141				141	141
RISORSE IN APPLICAZIONE DELL'ART. 3 DECRETO-LEGGE 18 OTTOBRE 2023, 145 "ANTICIPO RINNOVI CONTRATTI PUBBLICI - DIRIGENZA PTA - al netto di oneri ed irap	946				946	946
INDENNITA' DI VACANZA CONTRATTUALE - DIRIGENZA PTA TRIENNIO CCNL 2025/2027 competenza 2025 - al netto di oneri ed irap	277				277	277
ONERI SOCIALI - RISORSE AGGIUNTIVE - DIRIGENZA PTA -	144				144	144
ONERI SOCIALI - su stipendio tabellare, RIA, FONDI, indennità incarico direttore dipartimento, Altre indennità	11,950				11,950	11,950
ONERI SOCIALI - Indennità di vacanza contrattuale Triennio 2022/2024 competenza 2025 - DIRIGENZA PTA	39				39	39
ONERI SOCIALI - RISORSE IN APPLICAZIONE DELL'ART. 3 DECRETO-LEGGE 18 OTTOBRE 2023, 145 "ANTICIPO RINNOVI CONTRATTI PUBBLICI - DIRIGENZA PTA	265				265	265
ONERI SOCIALI - Indennità di vacanza contrattuale Triennio 2025/2027 competenza 2025 - DIRIGENZA PTA	78				78	78
TOTALE COSTI DEL PERSONALE DIRIGENZA PTA ESCLUSO ONERI SOCIALI ED IRAP	44,646	-	-		44,646	44,646
TOTALE ONERI SOCIALI - ESCLUSA IRAP	12,476	-	-		12,476	12,476
TOTALE COSTI DEL PERSONALE DIRIGENZA PTA CON ONERI SOCIALI ESCLUSA IRAP	**57,122**	-	-		**57,122**	**57,122**
IRAP RAR (Dir. PTA)	51				51	51
IRAP Ind. Vac. Contrattuale Triennio 2025/2027 competenza 2025 (Dir. PTA)	24				24	24
IRAP Ind. Vac. Contrattuale Triennio 2022/2024 competenza 2025 (Dir. PTA)	12				12	12
TOT. COSTO PERS. DIP. (Comp. + Area San. Dir. + Dir. PTA)	**2,311,282**	-	**192,830**		**2,504,112**	**316,884**

TOTALE COMPLESSIVO IRAP SU PERSONALE DIPENDENTE	152,785		12,496		165,281	21,148
DI CUI IRAP RAR	1,991	-	-		1,991	209
DI CUI IRAP INDENNITA' VACANZA CONTRATTUALE TRIENNIO 2022/2024 e 2025/2027 competenza 2025	796	-	101		897	177
Di Cui IRAP di col "E" e "L" voce "D.L. 18.10.2023 n. 145 art 3 - Anticipo Rinnovi Contratti pubblici" (area AREA SANITA' DIRIGENZA)					1,762	
Di Cui IRAP di col "E" e "L" voce "D.L. 18.10.2023 n. 145 art 3 - Anticipo Rinnovi Contratti pubblici" (area DIRIGENZA P.T.A.)					80	

	BILANCIO PREVENTIVO	Consuntivo	
COSTO PERSONALE UNIVERSITARIO	-		

Firmato Il Dirigente U.O Risorse Umane ai sensi D.LGS 39/'93 _____

DISCRIPA

DI CUI ALTRE INDENNITA'

ALTRE INDENNITA' COMPARTO	Consuntivo
DETTAGLIO DESCRIZIONE VOCI:	
indennità trasferta e missione	
indennità mancato preavviso	
Totale altre Indennità	-

squadratura con MODELLO A TD -

ALTRE INDENNITA' AREA SANITA' - DIRIGENZA	Consuntivo
DETTAGLIO DESCRIZIONE VOCI:	
indennità trasferta e missione	
indennità mancato preavviso	
Totale altre Indennità	-

squadratura con MODELLO A TD -

ALTRE INDENNITA' DIRIGENZA PTA	Consuntivo
DETTAGLIO DESCRIZIONE VOCI:	
indennità trasferta e missione	
indennità mancato preavviso	
Totale altre Indennità	-

squadratura con MODELLO A TD -

RLS.C.R.I.B.A.

DENOMINAZIONE	FONDAZIONE ISTITUTO NEUROLOGICO BESTA - MI	
CODICE AZIENDA	923	

GLI IMPORTI DEVONO ESSERE ESPRESSI IN EURO

PERIODO	Consuntivo	IRCCS ASSISTENZA
ANNO	2025	

Consuntivo

COSTO DEL PERSONALE COMPARTO	COLONNA A	COLONNA W	COLONNA Y	COLONNA J	COLONNA K		SPESA COMPLESSIVA COLONNA D		
COMPETENZE FISSE COMPRENSIVE 13/MA	7,384,072	1,685,757	406,212	496,584	689,739		10,662,364		
RETRIBUZIONE INDIVIDUALE DI ANZIANITA'	8,486						8,486		
FONDO INCARICHI, PROGRESSIONI ECONOMICHE E INDENNITA' PROFESSIONALI	1,366,930	182,000	72,000	132,978	19,414		1,773,322		
FONDO PREMIALITA' E CONDIZIONI DI LAVORO	901,334			63,457	54,499		1,019,290		
INDENNITA' DI SPECIFICITA' INFERMIERISTICA				149,879	30,674		180,553		
ALTRE INDENNITA' (vedi prospetto di lavoro altre indennità)	9,110						9,110		
INDENNITA' TUTELA DEL MALATO E PROMOZIONE DELLA SALUTE				55,758	13,708		69,466		
ONERI TRATTAMENTI PREVIDENZIALI INTEGRATIVI	24,772						24,772		
RISORSE AGGIUNTIVE - COMPARTO - al netto di oneri ed Irap							302,396		
INDENNITA' DI VACANZA CONTRATTUALE - TRIENNIO CCNL 2025/2027 competenza 2025 – COMPARTO - al netto di oneri ed irap							71,820		
ONERI SOCIALI - RISORSE AGGIUNTIVE - COMPARTO -							71,973		
ONERI SOCIALI - su competenze fisse, RIA, FONDI, Indennità / Altre indennità	2,706,385	522,372	133,380	242,881	222,095		3,827,113		
ONERI SOCIALI - Indennità di vacanza contrattuale Triennio 2025/2027 competenza 2025 - COMPARTO							20,115		
TOTALE COSTI DEL PERSONALE COMPARTO ESCLUSO ONERI SOCIALI ED IRAP	9,669,932	1,867,757	478,212	898,656	808,034		14,096,807		
TOTALE ONERI SOCIALI - ESCLUSA IRAP	2,706,385	522,372	133,380	242,881	222,095		3,919,201		
TOTALE COSTI DEL PERSONALE COMPARTO CON ONERI SOCIALI ESCLUSA IRAP	**12,401,089**	**2,390,129**	**611,592**	**1,141,537**	**1,030,129**		**18,040,780**		
					IRAP RAR (comparto)		25,704		
					IRAP Ind. Vac. Contrattuale Triennio 2025/2027 competenza 2025 (Comparto)		6,105		

COSTO DEL PERSONALE AREA SANITA' - DIRIGENZA	COLONNA A	COLONNA W	COLONNA Y	COLONNA J			SPESA COMPLESSIVA COLONNA D		
STIPENDIO TABELLARE COMPRENSIVO 13/MA	6,309,358	846,095	350,183	281,640			7,787,276		
RETRIBUZIONE INDIVIDUALE DI ANZIANITA'	68,078						68,078		
FONDO PER LA RETRIBUZIONE DELLE CONDIZIONI DI LAVORO	326,149		47,450	34,548			408,147		
FONDO PER LA RETRIBUZIONE DEGLI INCARICHI	1,684,419	902,000	36,251	167,506			2,790,176		
FONDO PER LA RETRIBUZIONE DI RISULTATO	- 10,283	-	23,726	29,021			42,464		
INDENNITA' ESCLUSIVITA'	1,570,303	55,000	3,729	419,901			2,048,933		
INDENNITA' INCARICO DIRETTORE DIPARTIMENTO	49,616						49,616		
ALTRE INDENNITA'	82,906						82,906		
ONERI TRATTAMENTI PREVIDENZIALI INTEGRATIVI	22,918						22,918		
RISORSE AGGIUNTIVE AREA SANITA' - DIRIGENZA al netto di oneri ed Irap							165,494		
INDENNITA' DI VACANZA CONTRATTUALE - TRIENNIO CCNL 2022/2024 competenza 2025 - AREA SANITA' DIRIGENZA - al netto di oneri ed irap							37,213		
RISORSE IN APPLICAZIONE DELL'ART. 3 DECRETO-LEGGE 18 OTTOBRE 2023, 145 "ANTICIPO RINNOVI CONTRATTI PUBBLICI - AREA SANITA' DIRIGENZA - al netto di oneri ed irap							249,330		
NDENNITA' DI VACANZA CONTRATTUALE - TRIENNIO CCNL 2025/2027 competenza 2025 – AREA SANITA' DIRIGENZA - al netto di oneri ed irap							52,683		
ONERI SOCIALI - RISORSE AGGIUNTIVE - AREA SANITA' DIRIGENZA -							39,388		
ONERI SOCIALI - su stipendio tabellare, RIA, FONDI, Indennità esclusività, indennità incarico direttore dipartimento, Altre indennità	2,775,374	504,666	129,176	259,099			3,668,315		
ONERI SOCIALI - Indennità di vacanza contrattuale Triennio 2022/2024 competenza 2025 - AREA SANITA' DIRIGENZA							10,434		
ONERI SOCIALI - RISORSE IN APPLICAZIONE DELL'ART. 3 DECRETO-LEGGE 18 OTTOBRE 2023, 145 "ANTICIPO RINNOVI CONTRATTI PUBBLICI - AREA SANITA' DIRIGENZA							69,907		
ONERI SOCIALI - Indennità di vacanza contrattuale Triennio 2025/2027 competenza 2025 – AREA SANITA' DIRIGENZA							14,769		
TOTALE COSTI DEL PERSONALE - AREA SANITA' DIRIGENZA - ESCLUSO ONERI SOCIALI ED IRAP	10,080,546	1,803,095	461,339	932,616			13,782,316		
TOTALE ONERI SOCIALI - ESCLUSA IRAP	2,775,374	504,666	129,176	259,099			3,802,813		
TOTALE COSTI DEL PERSONALE - AREA SANITA' DIRIGENZA - CON ONERI SOCIALI ESCLUSA IRAP	**12,878,838**	**2,307,761**	**590,515**	**1,191,715**			**17,608,047**		
					IRAP RAR (AREA SANITA' DIRIGENZA)		14,067		
					IRAP Ind. Vac. Contrattuale Triennio 2025/2027 competenza 2025 (AREA SANITA' DIRIGENZA)		4,478		

BOZZA

				IRAP Ind. Vac. Contrattuale Triennio 2022/2024 competenza 2025 (AREA SANITA' DIRIGENZA)			3,163		
COSTO DEL PERSONALE DIRIGENZA PROF.LE TECNICA AMM.VA	**COLONNA A**	**COLONNA W**	**COLONNA Y**	**COLONNA J**			**SPESA COMPLESSIVA COLONNA D**		
STIPENDIO TABELLARE COMPRENSIVO 13/MA	525,720	70,804	25,143	18,097			639,764		
RETRIBUZIONE INDIVIDUALE DI ANZIANITA'	69						69		
FONDO RETRIBUZIONE DI POSIZIONE	216,424	55,000	3,042	9,645			284,111		
FONDO RETRIBUZIONE DI RISULTATO E ALTRI TRATTAMENTI ACCESSORI	7,126	4,000	5,031	4,237			20,394		
INDENNITA' INCARICO DIRETTORE DIPARTIMENTO	14,888						14,888		
ALTRE INDENNITA'	-						-		
ONERI TRATTAMENTI PREVIDENZIALI INTEGRATIVI	2,004						2,004		
RISORSE AGGIUNTIVE - DIRIGENZA PTA - al netto di oneri ed Irap							12,695		
INDENNITA' DI VACANZA CONTRATTUALE - DIRIGENZA PTA TRIENNIO CCNL 2022/2024 competenza 2025 - al netto di oneri ed irap							3,026		
RISORSE IN APPLICAZIONE DELL'ART. 3 DECRETO-LEGGE 18 OTTOBRE 2023, 145 "ANTICIPO RINNOVI CONTRATTI PUBBLICI - DIRIGENZA PTA - al netto di oneri ed irap							20,276		
INDENNITA' DI VACANZA CONTRATTUALE - DIRIGENZA PTA TRIENNIO CCNL 2025/2027 competenza 2025 - al netto di oneri ed irap							4,404		
ONERI SOCIALI - RISORSE AGGIUNTIVE - DIRIGENZA PTA -							3,021		
ONERI SOCIALI - su stipendio tabellare, RIA, FONDI, indennità incarico direttore dipartimento, Altre indennità	205,992	36,345	9,299	8,820			260,456		
ONERI SOCIALI - Indennità di vacanza contrattuale Triennio 2022/2024 competenza 2025 - DIRIGENZA PTA							847		
ONERI SOCIALI - RISORSE IN APPLICAZIONE DELL'ART. 3 DECRETO-LEGGE 18 OTTOBRE 2023, 145 "ANTICIPO RINNOVI CONTRATTI PUBBLICI - DIRIGENZA PTA							5,677		
ONERI SOCIALI - Indennità di vacanza contrattuale Triennio 2025/2027 competenza 2025 - DIRIGENZA PTA							1,233		
TOTALE COSTI DEL PERSONALE DIRIGENZA PTA ESCLUSO ONERI SOCIALI ED IRAP	764,227	129,804	33,216	31,979			999,627		
TOTALE ONERI SOCIALI - ESCLUSA IRAP	205,992	36,345	9,299	8,820			271,234		
TOTALE COSTI DEL PERSONALE DIRIGENZA PTA CON ONERI SOCIALI ESCLUSA IRAP	**972,223**	**166,149**	**42,515**	**40,799**			**1,272,865**		
				IRAP RAR (Dir. PTA)			1,079		
				IRAP Ind. Vac. Contrattuale Triennio 2025/2027 competenza 2025 (Dir. PTA)			374		
				IRAP Ind. Vac. Contrattuale Triennio 2022/2024 competenza 2025 (Dir. PTA)			257		
TOT. COSTO PERS. DIP. (Comp. + Area San. Dir. + Dir. PTA)	**26,252,150**	**4,864,039**	**1,244,622**	**2,374,051**	**1,030,129**		**36,921,692**		

	IRAP riferita al costo di COLONNA A	**IRAP riferita al costo di COLONNA W**	**IRAP riferita al costo di COLONNA Y**	**IRAP riferita al costo di COLONNA J**	**IRAP riferita al costo di COLONNA K**		**TOTALE IRAP riferita al costo di COLONNA D**		
TOTALE COMPLESSIVO IRAP SU PERSONALE DIPENDENTE	1,743,649	323,056	82,685	158,377	68,682		2,454,592		
DI CUI IRAP RAR							40,850		
DI CUI IRAP INDENNITA' VACANZA CONTRATTUALE TRIENNIO 2022/2024 e 2025/2027 competenza 2025							14,377		
Di Cui IRAP colonna Y, J, F e G (area del COMPARTO)			40,648	76,387		**Quadratura "IRAP Colonna Y" e Quadratura "IRAP Colonna J"**			
Di Cui IRAP colonna Y, J e F ed IRAP di col "D" e "col "E" voce "D.L. 18.10.2023 n. 145 art 3 - Anticipo Rinnovi Contratti pubblici" (area AREA SANITA' DIRIGENZA)			39,214	79,272	-		21,193	*Di cui IRAP "D.L. 18.10.2023 n. 145 art 3 - Anticipo Rinnovi Contratti pubblici" - x le aree della Dirigenza*	
Di Cui IRAP colonna Y, J e F ed IRAP di col "D" e "col "E" voce "D.L. 18.10.2023 n. 145 art 3 - Anticipo Rinnovi Contratti pubblici" (area DIRIGENZA P.T.A.)			2,823	2,718	-		1,723		
	COMPARTO			**AREA SANITA' DIRIGENZA**					
		Consuntivo					**Consuntivo**		
ACCANTONAMENTO CONTRATTO TRIENNIO 2025/2027 – senza oneri riflessi – competenza 2025		177,255					150,489		
oneri riflessi su ACCANTONAMENTO CONTRATTO TRIENNIO 2025/2027 – competenza 2025		52,237					44,350		
IRAP su ACCANTONAMENTO CONTRATTO TRIENNIO 2025/2027 - COMPETENZA 2025		16,217					13,768		
ACCANTONAMENTO CONTRATTO TRIENNIO 2022/24 – senza oneri riflessi ed irap – competenza 2025							304,862		
oneri riflessi su ACCANTONAMENTO CONTRATTO TRIENNIO 2022/2024 – competenza 2025							82,679		
IRAP su ACCANTONAMENTO CONTRATTO TRIENNIO 2022/2024 – competenza 2025							27,385		

R.I.S.C.R.I.A.

RLS.C.R.I.B.A.

	Quadratura "IRAP Colonna F" Quadratura "IRAP Colonna G"
	-
	-

DIRIGENZA P.T.A.

Consuntivo	
39,143	
11,535	
3,581	
74,187	
20,119	
6,664	

RLS C.R.I.B.A.

DI CUI ALTRE INDENNITA'

ALTRE INDENNITA' COMPARTO	Consuntivo
DETTAGLIO DESCRIZIONE VOCI:	
indennità trasferta e missione	
indennità mancato preavviso	9,110
Totale altre Indennità	9,110

ALTRE INDENNITA' AREA SANITA' - DIRIGENZA	Consuntivo
DETTAGLIO DESCRIZIONE VOCI:	
indennità trasferta e missione	
indennità mancato preavviso	82,906
Totale altre Indennità	82,906

ALTRE INDENNITA' DIRIGENZA PTA	Consuntivo
DETTAGLIO DESCRIZIONE VOCI:	
indennità trasferta e missione	
indennità mancato preavviso	
Totale altre Indennità	-

RL S.C.R.I.B.A.

DENOMINAZIONE	FONDAZIONE ISTITUTO NEUROLOGICO BESTA - MI				GLI IMPORTI DEVONO ESSERE ESPRESSI IN EURO		
CODICE AZIENDA	923		ANNO	2025		PERIODO	Consuntivo

DI CUI MODELLO A - TEMPO DETERMINATO IRCCS ASSISTENZA

	Consuntivo						
COSTO DEL PERSONALE COMPARTO	**SPESA PERSONALE A TEMPO DETERMINATO (AL NETTO DELLA SPESA INDICATA NELLE COLONNE C) COLONNA A**		**SPESA PERSONALE A TEMPO DETERMINATO - OGGETTO DI SPECIFICI FINANZIAMENTI COLONNA C**		**SPESA COMPLESSIVA PERSONALE A TEMPO DETERMINATO - COLONNA E (Col A + Col C)**		**di cui SPESA PERSONALE A TEMPO DETERMINATO - "Colonna E" relativo ad "ASSENZE A VARIO TITOLO"**
COMPETENZE FISSE COMPRENSIVE 13/MA	403,550		24,784		428,334		3,883
RETRIBUZIONE INDIVIDUALE DI ANZIANITA'					-		
FONDO INCARICHI, PROGRESSIONI ECONOMICHE E INDENNITA' PROFESSIONALI	8,177				8,177		154
FONDO PREMIALITA' E CONDIZIONI DI LAVORO	37,985				37,985		
INDENNITA' DI SPECIFICITA' INFERMIERISTICA	2,877				2,877		
ALTRE INDENNITA' (vedi prospetto di lavoro altre indennità)					-		
INDENNITA' TUTELA DEL MALATO E PROMOZIONE DELLA SALUTE	3,884		541		4,425		82
ONERI TRATTAMENTI PREVIDENZIALI INTEGRATIVI					-		
RISORSE AGGIUNTIVE - COMPARTO - al netto di oneri ed Irap	10,461				10,461		
INDENNITA' DI VACANZA CONTRATTUALE - TRIENNIO CCNL 2025/2027 competenza 2025 – COMPARTO - al netto di oneri ed irap	2,734		183		2,917		1,153
ONERI SOCIALI - RISORSE AGGIUNTIVE - COMPARTO -	2,490				2,490		
ONERI SOCIALI - su competenze fisse, RIA, FONDI, Indennità / Altre indennità	127,812		7,838		135,650		
ONERI SOCIALI - Indennità di vacanza contrattuale Triennio 2025/2027 competenza 2025 - COMPARTO	766		57		823		
TOTALE COSTI DEL PERSONALE COMPARTO ESCLUSO ONERI SOCIALI ED IRAP	469,668		25,508		495,176		5,272
TOTALE ONERI SOCIALI - ESCLUSA IRAP	131,068		7,895		138,963		-
TOTALE COSTI DEL PERSONALE COMPARTO CON ONERI SOCIALI ESCLUSA IRAP	**600,736**		33,403		**634,139**		**5,272**
IRAP RAR (comparto)	889		-		889		-
IRAP Ind. Vac. Contrattuale Triennio 2025/2027 competenza 2025 (Comparto)	232		16		248		-
COSTO DEL PERSONALE AREA SANITA' - DIRIGENZA	**SPESA PERSONALE A TEMPO DETERMINATO (AL NETTO DELLA SPESA INDICATA NELLE COLONNE C) COLONNA A**		**SPESA PERSONALE A TEMPO DETERMINATO - OGGETTO DI SPECIFICI FINANZIAMENTI COLONNA C**		**SPESA COMPLESSIVA PERSONALE A TEMPO DETERMINATO - COLONNA E (Col A + Col C)**		**di cui SPESA PERSONALE A TEMPO DETERMINATO - "Colonna E" relativo ad "ASSENZE A VARIO TITOLO"**
STIPENDIO TABELLARE COMPRENSIVO 13/MA	568,365		111,442		679,807		145,045
RETRIBUZIONE INDIVIDUALE DI ANZIANITA'					-		-
FONDO PER LA RETRIBUZIONE DELLE CONDIZIONI DI LAVORO	24,416				24,416		4,005
FONDO PER LA RETRIBUZIONE DEGLI INCARICHI	111,844				111,844		31,506
FONDO PER LA RETRIBUZIONE DI RISULTATO					-		
INDENNITA' ESCLUSIVITA'	39,656		6,150		45,806		10,123
INDENNITA' INCARICO DIRETTORE DIPARTIMENTO					-		-
ALTRE INDENNITA'					-		-
ONERI TRATTAMENTI PREVIDENZIALI INTEGRATIVI					-		-
RISORSE AGGIUNTIVE - AREA SANITA' - DIRIGENZA - al netto di oneri ed Irap	12,366		-		12,366		1,860
INDENNITA' DI VACANZA CONTRATTUALE - TRIENNIO CCNL 2022/2024 competenza 2025 - AREA SANITA' DIRIGENZA - al netto di oneri ed irap	2,658		435		3,093		698
RISORSE IN APPLICAZIONE DELL'ART. 3 DECRETO-LEGGE 18 OTTOBRE 2023, 145 "ANTICIPO RINNOVI CONTRATTI PUBBLICI - AREA SANITA' DIRIGENZA - al netto di oneri ed irap	17,811		2,915		20,726		4,679
INDENNITA' DI VACANZA CONTRATTUALE - TRIENNIO CCNL 2025/2027 competenza 2025 – AREA SANITA' DIRIGENZA - al netto di oneri ed irap	3,549		560		4,109		966
ONERI SOCIALI - RISORSE AGGIUNTIVE - AREA SANITA' DIRIGENZA -	2,943		-		2,943		443
ONERI SOCIALI - su stipendio tabellare, RIA, FONDI, Indennità esclusività, indennità incarico direttore dipartimento, Altre indennità	208,399		36,703		245,102		53,390
ONERI SOCIALI - Indennità di vacanza contrattuale Triennio 2022/2024 competenza 2025 - AREA SANITA' DIRIGENZA	744		136		880		195
ONERI SOCIALI - RISORSE IN APPLICAZIONE DELL'ART. 3 DECRETO-LEGGE 18 OTTOBRE 2023, 145 "ANTICIPO RINNOVI CONTRATTI PUBBLICI - AREA SANITA' DIRIGENZA	4,987		911		5,898		1,310
ONERI SOCIALI - Indennità di vacanza contrattuale Triennio 2025/2027 competenza 2025 – AREA SANITA' DIRIGENZA	994		175		1,169		270
TOTALE COSTI DEL PERSONALE -AREA SANITA' DIRIGENZA - ESCLUSO ONERI SOCIALI ED IRAP	780,665		121,502		902,167		198,882

RIGOBIA

TOTALE ONERI SOCIALI - ESCLUSA IRAP	218,067		37,925		255,992		55,608
TOTALE COSTI DEL PERSONALE AREA SANITA' DIRIGENZA CON ONERI SOCIALI ESCLUSA IRAP	**998,732**		**159,427**		**1,158,159**		**254,490**
IRAP RAR (AREA SANITA' DIRIGENZA)	1,051		-		1,051		158
IRAP Ind. Vac. Contrattuale Triennio 2025/2027 competenza 2025 (AREA SANITA' DIRIGENZA)	302		48		350		82
IRAP Ind. Vac. Contrattuale Triennio 2022/2024 competenza 2025 (AREA SANITA' DIRIGENZA)	226		37		263		59
COSTO DEL PERSONALE DIRIGENZA PROF.LE TECNICA AMM.VA	**SPESA PERSONALE A TEMPO DETERMINATO (AL NETTO DELLA SPESA INDICATA NELLE COLONNE C) COLONNA A**		**SPESA PERSONALE A TEMPO DETERMINATO - OGGETTO DI SPECIFICI FINANZIAMENTI COLONNA C**		**SPESA COMPLESSIVA PERSONALE A TEMPO DETERMINATO - COLONNA E (Col A + Col C)**		**di cui SPESA PERSONALE A TEMPO DETERMINATO - "Colonna E" relativo ad "ASSENZE A VARIO TITOLO"**
STIPENDIO TABELLARE COMPRENSIVO 13/MA	40,458				40,458		40,458
RETRIBUZIONE INDIVIDUALE DI ANZIANITA'					-		
FONDO RETRIBUZIONE DI POSIZIONE	2,221				2,221		2,221
FONDO RETRIBUZIONE DI RISULTATO E ALTRI TRATTAMENTI ACCESSORI					-		
INDENNITA' ESCLUSIVITA' DIR. SANITARIA					-		
INDENNITA' INCARICO DIRETTORE DIPARTIMENTO					-		
ALTRE INDENNITA'					-		
ONERI TRATTAMENTI PREVIDENZIALI INTEGRATIVI					-		
RISORSE AGGIUNTIVE - DIRIGENZA PTA - al netto di oneri ed Irap	603				603		603
INDENNITA' DI VACANZA CONTRATTUALE - DIRIGENZA PTA TRIENNIO CCNL 2022/2024 competenza 2025 - al netto di oneri ed irap	141				141		141
RISORSE IN APPLICAZIONE DELL'ART. 3 DECRETO-LEGGE 18 OTTOBRE 2023, 145 "ANTICIPO RINNOVI CONTRATTI PUBBLICI - DIRIGENZA PTA - al netto di oneri ed irap	946				946		946
INDENNITA' DI VACANZA CONTRATTUALE - DIRIGENZA PTA TRIENNIO CCNL 2025/2027 competenza 2025 - al netto di oneri ed irap	277				277		277
ONERI SOCIALI - RISORSE AGGIUNTIVE - DIRIGENZA PTA -	144				144		144
ONERI SOCIALI - su stipendio tabellare, RIA, FOND1, indennità incarico direttore dipartimento, Altre indennità	11,950				11,950		11,950
ONERI SOCIALI - Indennità di vacanza contrattuale Triennio 2022/2024 competenza 2025 - DIRIGENZA PTA	39				39		39
ONERI SOCIALI - RISORSE IN APPLICAZIONE DELL'ART. 3 DECRETO-LEGGE 18 OTTOBRE 2023, 145 "ANTICIPO RINNOVI CONTRATTI PUBBLICI - DIRIGENZA PTA	265				265		265
ONERI SOCIALI - Indennità di vacanza contrattuale Triennio 2025/2027 competenza 2025 - DIRIGENZA PTA	78				78		78
TOTALE COSTI DEL PERSONALE DIRIGENZA PTA ESCLUSO ONERI SOCIALI ED IRAP	44,646		-		44,646		44,646
TOTALE ONERI SOCIALI - ESCLUSA IRAP	12,476		-		12,476		12,476
TOTALE COSTI DEL PERSONALE DIRIGENZA PTA CON ONERI SOCIALI ESCLUSA IRAP	**57,122**		-		**57,122**		**57,122**
IRAP RAR (Dir. PTA)	51				51		51
IRAP Ind. Vac. Contrattuale Triennio 2025/2027 competenza 2025 (DIR. PTA)	24				24		24
IRAP Ind. Vac. Contrattuale Triennio 2022/2024 competenza 2025 (DIR.PTA)	12				12		12
TOT. COSTO PERS. DIP. (Comp. + Area San. Dir. + Dir. PTA)	**1,656,590**		**192,830**		**1,849,420**		**316,884**

TOTALE COMPLESSIVO IRAP SU PERSONALE DIPENDENTE	110,073		12,496		122,569		21,148
DI CUI IRAP RAR	1,991		-		1,991		209
DI CUI IRAP INDENNITA' VACANZA CONTRATTUALE TRIENNIO 2022/2024 e 2025/2027 competenza 2025	796		101		897		177
Di Cui IRAP di col "E" e "L" voce "D.L. 18.10.2023 n. 145 art 3 - Anticipo Rinnovi Contratti pubblici" (area AREA SANITA' DIRIGENZA)					1,762		
Di Cui IRAP di col "E" e "L" voce "D.L. 18.10.2023 n. 145 art 3 - Anticipo Rinnovi Contratti pubblici" (area DIRIGENZA P.T.A.)					80		

P.S.R.I.B.A.

DI CUI ALTRE INDENNITA'

ALTRE INDENNITA' COMPARTO	Consuntivo
DETTAGLIO DESCRIZIONE VOCI:	
indennità trasferta e missione	
indennità mancato preavviso	
Totale altre Indennità	-

squadratura con MODELLO A TD -

ALTRE INDENNITA' AREA SANITA' - DIRIGENZA	Consuntivo
DETTAGLIO DESCRIZIONE VOCI:	
indennità trasferta e missione	
indennità mancato preavviso	
Totale altre Indennità	-

squadratura con MODELLO A TD -

ALTRE INDENNITA' DIRIGENZA PTA	Consuntivo
DETTAGLIO DESCRIZIONE VOCI:	
indennità trasferta e missione	
indennità mancato preavviso	
Totale altre Indennità	-

squadratura con MODELLO A TD -

RLS.C.R.I.B.A.

DENOMINAZIONE	FONDAZIONE ISTITUTO NEUROLOGICO BESTA - MI	
CODICE AZIENDA	923	

GLI IMPORTI DEVONO ESSERE ESPRESSI IN EURO

PERIODO	Consuntivo	IRCCS RICERCA
ANNO	2025	

	Consuntivo									
COSTO DEL PERSONALE COMPARTO	**COLONNA A**	**COLONNA W**	**COLONNA Y**	**COLONNA J**	**COLONNA K**		**SPESA COMPLESSIVA COLONNA D**			
COMPETENZE FISSE COMPRENSIVE 13/MA							-			
RETRIBUZIONE INDIVIDUALE DI ANZIANITA'							-			
FONDO INCARICHI, PROGRESSIONI ECONOMICHE E INDENNITA' PROFESSIONALI							-			
FONDO PREMIALITA' E CONDIZIONI DI LAVORO							-			
INDENNITA' DI SPECIFICITA' INFERMIERISTICA							-			
ALTRE INDENNITA' (vedi prospetto di lavoro altre indennità)	-						-			
INDENNITA' TUTELA DEL MALATO E PROMOZIONE DELLA SALUTE							-			
ONERI TRATTAMENTI PREVIDENZIALI INTEGRATIVI							-			
RISORSE AGGIUNTIVE - COMPARTO - al netto di oneri ed Irap										
INDENNITA' DI VACANZA CONTRATTUALE - TRIENNIO CCNL 2025/2027 competenza 2025 – COMPARTO - al netto di oneri ed irap										
ONERI SOCIALI - RISORSE AGGIUNTIVE - COMPARTO -										
ONERI SOCIALI - su competenze fisse, RIA, FONDI, Indennità / Altre indennità							-			
ONERI SOCIALI - Indennità di vacanza contrattuale Triennio 2025/2027 competenza 2025 - COMPARTO										
TOTALE COSTI DEL PERSONALE COMPARTO ESCLUSO ONERI SOCIALI ED IRAP	-	-	-	-	-		-			
TOTALE ONERI SOCIALI - ESCLUSA IRAP	-	-	-	-	-		-			
TOTALE COSTI DEL PERSONALE COMPARTO CON ONERI SOCIALI ESCLUSA IRAP	-	-	-	-	-		-			
IRAP RAR (comparto)										
IRAP Ind. Vac. Contrattuale Triennio 2025/2027 competenza 2025 (Comparto)										

COSTO DEL PERSONALE AREA SANITA' - DIRIGENZA	**COLONNA A**	**COLONNA W**	**COLONNA Y**	**COLONNA J**			**SPESA COMPLESSIVA COLONNA D**			
STIPENDIO TABELLARE COMPRENSIVO 13/MA	474,182						474,182			
RETRIBUZIONE INDIVIDUALE DI ANZIANITA'	-						-			
FONDO PER LA RETRIBUZIONE DELLE CONDIZIONI DI LAVORO	-						-			
FONDO PER LA RETRIBUZIONE DEGLI INCARICHI	-						-			
FONDO PER LA RETRIBUZIONE DI RISULTATO	-						-			
INDENNITA' ESCLUSIVITA'	23,611						23,611			
INDENNITA' INCARICO DIRETTORE DIPARTIMENTO							-			
ALTRE INDENNITA'	-						-			
ONERI TRATTAMENTI PREVIDENZIALI INTEGRATIVI							-			
RISORSE AGGIUNTIVE - AREA SANITA' - DIRIGENZA - al netto di oneri ed Irap										
INDENNITA' DI VACANZA CONTRATTUALE - TRIENNIO CCNL 2022/2024 competenza 2025 - AREA SANITA' DIRIGENZA - al netto di oneri ed irap							-			
RISORSE IN APPLICAZIONE DELL'ART. 3 DECRETO-LEGGE 18 OTTOBRE 2023, 145 "ANTICIPO RINNOVI CONTRATTI PUBBLICI - AREA SANITA' DIRIGENZA - al netto di oneri ed irap							-			
INDENNITA' DI VACANZA CONTRATTUALE - TRIENNIO CCNL 2025/2027 competenza 2025 – AREA SANITA' DIRIGENZA - al netto di oneri ed irap							1,723			

PRELIMINARE

ONERI SOCIALI - RISORSE AGGIUNTIVE - AREA SANITA' DIRIGENZA -										
ONERI SOCIALI - su stipendio tabellare, RIA, FONDI, Indennità esclusività, indennità incarico direttore dipartimento, Altre indennità	154,637						154,637			
ONERI SOCIALI - Indennità di vacanza contrattuale Triennio 2022/2024 competenza 2025 - AREA SANITA' DIRIGENZA										
ONERI SOCIALI - RISORSE IN APPLICAZIONE DELL'ART. 3 DECRETO-LEGGE 18 OTTOBRE 2023, 145 "ANTICIPO RINNOVI CONTRATTI PUBBLICI - AREA SANITA' DIRIGENZA										
ONERI SOCIALI - Indennità di vacanza contrattuale Triennio 2025/2027 competenza 2025 – AREA SANITA' DIRIGENZA							539			
TOTALE COSTI DEL PERSONALE - AREA SANITA' DIRIGENZA - ESCLUSO ONERI SOCIALI ED IRAP	497,793	-	-	-			499,516			
TOTALE ONERI SOCIALI - ESCLUSA IRAP	154,637	-	-	-			155,176			
TOTALE COSTI DEL PERSONALE - AREA SANITA' DIRIGENZA - CON ONERI SOCIALI ESCLUSA IRAP	652,**430**	-	-	-			**654,692**			
IRAP RAR (AREA SANITA' DIRIGENZA)							-			
IRAP Ind. Vac. Contrattuale Triennio 2025/2027 competenza 2025 (AREA SANITA' DIRIGENZA)							146			

M.S.C.R.I.B.A.

IRAP Ind. Vac. Contrattuale Triennio 2022/2024 competenza 2025 (AREA SANITA' DIRIGENZA)

COSTO DEL PERSONALE DIRIGENZA PROF.LE TECNICA AMM.VA	COLONNA A	COLONNA W	COLONNA Y	COLONNA J			SPESA COMPLESSIVA COLONNA D
STIPENDIO TABELLARE COMPRENSIVO 13/MA							-
RETRIBUZIONE INDIVIDUALE DI ANZIANITA'							-
FONDO RETRIBUZIONE DI POSIZIONE							-
FONDO RETRIBUZIONE DI RISULTATO E ALTRI TRATTAMENTI ACCESSORI							-
INDENNITA' INCARICO DIRETTORE DIPARTIMENTO							-
ALTRE INDENNITA'	-						-
ONERI TRATTAMENTI PREVIDENZIALI INTEGRATIVI							-
RISORSE AGGIUNTIVE - DIRIGENZA PTA - al netto di oneri ed Irap							
INDENNITA' DI VACANZA CONTRATTUALE - DIRIGENZA PTA TRIENNIO CCNL 2022/2024 competenza 2025 - al netto di oneri ed irap							
RISORSE IN APPLICAZIONE DELL'ART. 3 DECRETO-LEGGE 18 OTTOBRE 2023, 145 "ANTICIPO RINNOVI CONTRATTI PUBBLICI - DIRIGENZA PTA - al netto di oneri ed irap							
INDENNITA' DI VACANZA CONTRATTUALE - DIRIGENZA PTA TRIENNIO CCNL 2025/2027 competenza 2025 - al netto di oneri ed irap							
ONERI SOCIALI - RISORSE AGGIUNTIVE - DIRIGENZA PTA -							
ONERI SOCIALI - su stipendio tabellare, RIA, FONDI, indennità incarico direttore dipartimento, Altre indennità							-
ONERI SOCIALI - Indennità di vacanza contrattuale Triennio 2022/2024 competenza 2025 - DIRIGENZA PTA							
ONERI SOCIALI - RISORSE IN APPLICAZIONE DELL'ART. 3 DECRETO-LEGGE 18 OTTOBRE 2023, 145 "ANTICIPO RINNOVI CONTRATTI PUBBLICI - DIRIGENZA PTA							
ONERI SOCIALI - Indennità di vacanza contrattuale Triennio 2025/2027 competenza 2025 - DIRIGENZA PTA							
TOTALE COSTI DEL PERSONALE DIRIGENZA PTA ESCLUSO ONERI SOCIALI ED IRAP	-	-	-	-			-
TOTALE ONERI SOCIALI - ESCLUSA IRAP	-	-	-	-			-
TOTALE COSTI DEL PERSONALE DIRIGENZA PTA CON ONERI SOCIALI ESCLUSA IRAP	-	-	-	-			-
IRAP RAR (Dir. PTA)							
IRAP Ind. Vac. Contrattuale Triennio 2025/2027 competenza 2025 (Dir. PTA)							
IRAP Ind. Vac. Contrattuale Triennio 2022/2024 competenza 2025 (Dir. PTA)							
TOT. COSTO PERS. DIP. (Comp. + Area San. Dir. + Dir. PTA)	**652,430**	-	-	-	-		**654,692**

	IRAP riferita al costo di COLONNA A	IRAP riferita al costo di COLONNA W	IRAP riferita al costo di COLONNA Y	IRAP riferita al costo di COLONNA J	IRAP riferita al costo di COLONNA K		TOTALE IRAP riferita al costo di COLONNA D		
TOTALE COMPLESSIVO IRAP SU PERSONALE DIPENDENTE	41,654						42,712		
DI CUI IRAP RAR							-		
DI CUI IRAP INDENNITA' VACANZA CONTRATTUALE TRIENNIO 2022/2024 e 2025/2027 competenza 2025							146		
Di Cui IRAP colonna Y, J, F e G (area del COMPARTO)						Quadratura "IRAP Colonna Y" e Quadratura "IRAP Colonna J"			Quadratura "IRAP Colonna F" Quadratura "IRAP Colonna G"
Di Cui IRAP colonna Y, J e F ed IRAP di col "D" e "col "E" voce "D.L. 18.10.2023 n. 145 art 3 - Anticipo Rinnovi Contratti pubblici" (area AREA SANITA' DIRIGENZA)						-	912	*Di cui IRAP "D.L. 18.10.2023 n. 145 art 3 - Anticipo Rinnovi Contratti pubblici" - x le aree della Dirigenza*	-
Di Cui IRAP colonna Y, J e F ed IRAP di col "D" e "col "E" voce "D.L. 18.10.2023 n. 145 art 3 - Anticipo Rinnovi Contratti pubblici" (area DIRIGENZA P.T.A.)						-			-

Consuntivo

Personale del Ruolo della Ricerca Sanitaria e delle Attività di Supporto alla Ricerca Sanitaria - CCNL Triennio 2019/2021 - 21 febbraio 2024 e CCNL Triennio 2022/2024 - 27 ottobre 2025 (P

	N. UNITA'	Competenze Fisse -1-	DEP (ex Fasce Retributive) (art. 4 ed art. 16) -2-	Indennità di Funzione (fissa e variabile - art. 5, 6 e 18 comma 2 lett. b) -3-		"Prestazioni Lavoro Straordinario" -4-	"Performance Organizzativa ed Individuale" -5-	"Altre Indennità" -6-	Oneri Riflessi -7-	Irap -8-	**Totale Complessivo -9- (1+2+3+4+5+6+7+8)**
ex DS - RICERCATORE SANITARIO_Tempo Indeterminato	58	1,517,152	0	408,853			196,273	0	637,489	180,393	**2,940,160**
ex DS - RICERCATORE SANITARIO_Tempo determinato	35	724,655	0	65,649			34,651	0	254,947	70,246	**1,150,148**
ex D - COLLABORATORE PROFESSIONALE DI RICERCA SANITARIA_Tempo Indeterminato	28	634,103	73,155	40,955		15,093	45,585	0	249,402	68,755	**1,127,048**
ex D - COLLABORATORE PROFESSIONALE DI RICERCA SANITARIA_tempo determinato	23	397,241	6,728	22,519		10,858	29,007	0	143,335	39,640	**649,328**
	144	**3,273,151**	**79,883**	**537,976**	**0**	**25,951**	**305,516**	**0**	**1,285,173**	**359,034**	**5,866,684**

TOTALE COSTI COMPLESSIVI MODELLO A Col "D" + COSTI PERSONALE "CCNL TRIENNIO 2019/2021 - 21 febbraio 2024 e CCNL Triennio 2022/2024 - 27 ottobre 2025" comprensivo di oneri riflessi Escluso IRAP - (10)	**6,162,342**	**TOTALE IRAP Complessiva MODELLO A Col "D" + IRAP "COSTI PERSONALE "CCNL TRIENNIO 2019/2021 - 21 febbraio 2024 e CCNL Triennio 2022/2024 - 27 ottobre 2025" - (11)**	**401,746**

R.I.S.C.R.I.B.A.

DI CUI ALTRE INDENNITA'

ALTRE INDENNITA' COMPARTO	Consuntivo
DETTAGLIO DESCRIZIONE VOCI:	
indennità trasferta e missione	
indennità mancato preavviso	
Totale altre Indennità	-

ALTRE INDENNITA' AREA SANITA' - DIRIGENZA	Consuntivo
DETTAGLIO DESCRIZIONE VOCI:	
indennità trasferta e missione	
indennità mancato preavviso	
Totale altre Indennità	-

ALTRE INDENNITA' DIRIGENZA PTA	Consuntivo
DETTAGLIO DESCRIZIONE VOCI:	
indennità trasferta e missione	
indennità mancato preavviso	
Totale altre Indennità	-

RL S.C.R.I.B.A.

MODELLO A - ATTIVITA' EMERGENZA URGENZA EXTRAOSPEDALIERA

DENOMINAZIONE	FONDAZIONE ISTITUTO NEUROLOGICO BESTA - MI	
CODICE AZIENDA	923	

GLI IMPORTI DEVONO ESSERE ESPRESSI IN EURO

PERIODO	Consuntivo
ANNO	2025

Consuntivo

COSTO DEL PERSONALE COMPARTO	COLONNA A	COLONNA W	COLONNA Y	COLONNA J	COLONNA K		SPESA COMPLESSIVA COLONNA D
COMPETENZE FISSE COMPRENSIVE 13/MA							-
RETRIBUZIONE INDIVIDUALE DI ANZIANITA'							-
FONDO INCARICHI, PROGRESSIONI ECONOMICHE E INDENNITA' PROFESSIONALI							-
FONDO PREMIALITA' E CONDIZIONI DI LAVORO							-
INDENNITA' DI SPECIFICITA' INFERMIERISTICA							-
ALTRE INDENNITA' (vedi prospetto di lavoro altre indennità)	-						-
INDENNITA' TUTELA DEL MALATO E PROMOZIONE DELLA SALUTE							-
ONERI TRATTAMENTI PREVIDENZIALI INTEGRATIVI							-
RISORSE AGGIUNTIVE - COMPARTO - al netto di oneri ed Irap							
INDENNITA' DI VACANZA CONTRATTUALE - TRIENNIO CCNL 2025/2027 competenza 2025 – COMPARTO - al netto di oneri ed irap							
ONERI SOCIALI - RISORSE AGGIUNTIVE - COMPARTO -							
ONERI SOCIALI - su competenze fisse, RIA, FONDI, Indennità / Altre indennità							-
ONERI SOCIALI - Indennità di vacanza contrattuale Triennio 2025/2027 competenza 2025 - COMPARTO							
TOTALE COSTI DEL PERSONALE COMPARTO ESCLUSO ONERI SOCIALI ED IRAP	-	-	-	-	-		-
TOTALE ONERI SOCIALI - ESCLUSA IRAP	-	-	-	-	-		-
TOTALE COSTI DEL PERSONALE COMPARTO CON ONERI SOCIALI ESCLUSA IRAP	-	-	-	-	-		-
IRAP RAR (comparto)							
IRAP Ind. Vac. Contrattuale Triennio 2025/2027 competenza 2025 (Comparto)							

COSTO DEL PERSONALE AREA SANITA' - DIRIGENZA	COLONNA A	COLONNA W	COLONNA Y	COLONNA J			SPESA COMPLESSIVA COLONNA D
STIPENDIO TABELLARE COMPRENSIVO 13/MA							-
RETRIBUZIONE INDIVIDUALE DI ANZIANITA'							-
FONDO PER LA RETRIBUZIONE DELLE CONDIZIONI LAVORO							-
FONDO PER LA RETRIBUZIONE DEGLI INCARICHI							-
FONDO PER LA RETRIBUZIONE DI RISULTATO PREST. INDIVIDUALE							-
INDENNITA' ESCLUSIVITA'							-
INDENNITA' INCARICO DIRETTORE DIPARTIMENTO							-
ALTRE INDENNITA'	-						-
ONERI TRATTAMENTI PREVIDENZIALI INTEGRATIVI							-
RISORSE AGGIUNTIVE - AREA SANITA' DIRIGENZA - al netto di oneri ed Irap							
INDENNITA' DI VACANZA CONTRATTUALE - TRIENNIO CCNL 2022/2024 competenza 2025 - AREA SANITA' DIRIGENZA - al netto di oneri ed irap							
RISORSE IN APPLICAZIONE DELL'ART. 3 DECRETO-LEGGE 18 OTTOBRE 2023, 145 "ANTICIPO RINNOVI CONTRATTI PUBBLICI - AREA SANITA' DIRIGENZA - al netto di oneri ed irap							
INDENNITA' DI VACANZA CONTRATTUALE - TRIENNIO CCNL 2025/2027 competenza 2025 – AREA SANITA' DIRIGENZA - al netto di oneri ed irap							
ONERI SOCIALI - RISORSE AGGIUNTIVE - AREA SANITA' DIRIGENZA -							
ONERI SOCIALI - su stipendio tabellare, RIA, FONDI, Indennità esclusività, indennità incarico direttore dipartimento, Altre indennità							-
ONERI SOCIALI - Indennità di vacanza contrattuale Triennio 2022/2024 competenza 2025 - AREA SANITA' DIRIGENZA							
ONERI SOCIALI - RISORSE IN APPLICAZIONE DELL'ART. 3 DECRETO-LEGGE 18 OTTOBRE 2023, 145 "ANTICIPO RINNOVI CONTRATTI PUBBLICI - AREA SANITA' DIRIGENZA							
ONERI SOCIALI - Indennità di vacanza contrattuale Triennio 2025/2027 competenza 2025 – AREA SANITA' DIRIGENZA							
TOTALE COSTI DEL PERSONALE - AREA SANITA' DIRIGENZA - ESCLUSO ONERI SOCIALI ED IRAP	-	-	-	-			-
TOTALE ONERI SOCIALI - ESCLUSA IRAP	-	-	-	-			-
TOTALE COSTI DEL PERSONALE - AREA SANITA' DIRIGENZA - CON ONERI SOCIALI ESCLUSA IRAP	-	-	-	-			-
IRAP RAR (AREA SANITA' DIRIGENZA)							
IRAP Ind. Vac. Contrattuale Triennio 2025/2027 competenza 2025 (AREA SANITA' DIRIGENZA)							

R.S.C.R.I.A.

IRAP Ind. Vac. Contrattuale Triennio 2022/2024 competenza 2025 (AREA SANITA' DIRIGENZA)

COSTO DEL PERSONALE DIRIGENZA PROF.LE TECNICA AMM.VA	COLONNA A	COLONNA W	COLONNA Y	COLONNA J			SPESA COMPLESSIVA COLONNA D		
STIPENDIO TABELLARE COMPRENSIVO 13/MA							-		
RETRIBUZIONE INDIVIDUALE DI ANZIANITA'							-		
FONDO RETRIBUZIONE DI POSIZIONE							-		
FONDO RETRIBUZIONE DI RISULTATO E ALTRI TRATTAMENTI ACCESSORI							-		
INDENNITA' INCARICO DIRETTORE DIPARTIMENTO							-		
ALTRE INDENNITA'	-						-		
ONERI TRATTAMENTI PREVIDENZIALI INTEGRATIVI							-		
RISORSE AGGIUNTIVE - DIRIGENZA PTA - al netto di oneri ed Irap									
INDENNITA' DI VACANZA CONTRATTUALE - DIRIGENZA PTA TRIENNIO CCNL 2022/2024 competenza 2025 - al netto di oneri ed irap									
RISORSE IN APPLICAZIONE DELL'ART. 3 DECRETO-LEGGE 18 OTTOBRE 2023, 145 "ANTICIPO RINNOVI CONTRATTI PUBBLICI - DIRIGENZA PTA - al netto di oneri ed irap									
INDENNITA' DI VACANZA CONTRATTUALE - DIRIGENZA PTA TRIENNIO CCNL 2025/2027 competenza 2025 - al netto di oneri ed irap									
ONERI SOCIALI - RISORSE AGGIUNTIVE - DIRIGENZA PTA -									
ONERI SOCIALI - su stipendio tabellare, RIA, FONDI, indennità incarico direttore dipartimento, Altre indennità							-		
ONERI SOCIALI - Indennità di vacanza contrattuale Triennio 2022/2024 competenza 2025 - DIRIGENZA PTA									
ONERI SOCIALI - RISORSE IN APPLICAZIONE DELL'ART. 3 DECRETO-LEGGE 18 OTTOBRE 2023, 145 "ANTICIPO RINNOVI CONTRATTI PUBBLICI - DIRIGENZA PTA									
ONERI SOCIALI - Indennità di vacanza contrattuale Triennio 2025/2027 competenza 2025 - DIRIGENZA PTA									
TOTALE COSTI DEL PERSONALE DIRIGENZA PTA ESCLUSO ONERI SOCIALI ED IRAP	-	-	-	-			-		
TOTALE ONERI SOCIALI - ESCLUSA IRAP	-	-	-	-			-		
TOTALE COSTI DEL PERSONALE DIRIGENZA PTA CON ONERI SOCIALI ESCLUSA IRAP	-	-	-	-			-		
				IRAP RAR (Dir. PTA)					
				IRAP Ind. Vac. Contrattuale Triennio 2025/2027 competenza 2025 (Dir. PTA)					
				IRAP Ind. Vac. Contrattuale Triennio 2022/2024 competenza 2025 (Dir. PTA)					
TOT. COSTO PERS. DIP. (Comp. + Area San. Dir. + Dir. PTA)	-	-	-	-	-		-		

	IRAP riferita al costo di COLONNA A	IRAP riferita al costo di COLONNA W	IRAP riferita al costo di COLONNA Y	IRAP riferita al costo di COLONNA J	IRAP riferita al costo di COLONNA K		TOTALE IRAP riferita al costo di COLONNA D		
TOTALE COMPLESSIVO IRAP SU PERSONALE DIPENDENTE									
DI CUI IRAP RAR							-		
DI CUI IRAP INDENNITA' VACANZA CONTRATTUALE TRIENNIO 2022/2024 e 2025/2027 competenza 2025							-		
Di Cui IRAP colonna Y, J, F e G (area del COMPARTO)						Quadratura "IRAP Colonna Y" e Quadratura "IRAP Colonna J"			
Di Cui IRAP colonna Y, J e F ed IRAP di col "D" e "col "E" voce "D.L. 18.10.2023 n. 145 art 3 - Anticipo Rinnovi Contratti pubblici" (area AREA SANITA' DIRIGENZA)						-		*Di cui IRAP "D.L. 18.10.2023 n. 145 art 3 - Anticipo Rinnovi Contratti pubblici" - x le aree della Dirigenza*	
Di Cui IRAP colonna Y, J e F ed IRAP di col "D" e "col "E" voce "D.L. 18.10.2023 n. 145 art 3 - Anticipo Rinnovi Contratti pubblici" (area DIRIGENZA P.T.A.)						-			

RLS.C.R.I.A.

RLS.CR.I.B.A.

Quadratura "IRAP Colonna F"
Quadratura "IRAP Colonna G"

RLS.C.R.I.B.A.

DI CUI ALTRE INDENNITA'

ALTRE INDENNITA' COMPARTO	Consuntivo
DETTAGLIO DESCRIZIONE VOCI:	
indennità trasferta e missione	
indennità mancato preavviso	
Totale altre Indennità	-

ALTRE INDENNITA' AREA SANITA' - DIRIGENZA	Consuntivo
DETTAGLIO DESCRIZIONE VOCI:	
indennità trasferta e missione	
indennità mancato preavviso	
Totale altre Indennità	-

ALTRE INDENNITA' DIRIGENZA PTA	Consuntivo
DETTAGLIO DESCRIZIONE VOCI:	
indennità trasferta e missione	
indennità mancato preavviso	
Totale altre Indennità	-

RL S.C.R.I.B.A.

Azienda	923	FONDAZIONE ISTITUTO NEUROLOGICO BESTA - MI
Anno	2025	
Modulo	Consuntivo	
Versione	V1	
Data	29/04/2026	!! INSERIRE LA DATA RELATIVA AL BILANCIO !!

vers. modello 1.0 - Novembre 2025

RLS.C.R.I.B.A.

CODICE ENTE **923** **FONDAZIONE ISTITUTO NEUROLOGICO BESTA - MI**

PERSONALE UNIVERSITARIO

PERIODO RIFERIMENTO **Consuntivo** **2025**

Rilevazioni incarichi e relativi impatti economici.

Personale Universitario

N.	Cognome	Nome	Università di:	Incarico all'Università	Incarico nell'Ente del S.S.S.L. (*)	Durata incarico (*)	Rapporto di lavoro	Retribuzione Complessiva Aziendale con oneri ed IRAP (IMPORTI,00)	Ulteriori Variabili Accessorie Aziendali (IMPORTI,00)	Retribuzione Complessiva riconosciuta dall'Università comprensiva di oneri riflessi ed IRAP (IMPORTI,00)	Rinoscimento da parte del S.S.S.L. - differenziale ex "De Maria" (IMPORTI,00)	Incidenza % "De Maria" rispetto "Retribuzione Stipendiale Fissa Università"	EVENTUALE CAMPO NOTE
	A	B	C	D	E	F	G	H	I	J	K	L	N
1	DI MECO	FRANCESCO	MILANO	Professore Ordinario	SC	quinquennale	tempo determinato	178,401.00 €	5,328.00 €	114,020.00 €	69,709.00 €	61.14%	IRAP DE MARIA: € 3.955
2	MODA	FABIO	MILANO	Ricercatore	ALTRO INCARICO PROFESSIONALE/DIRIGENZIALE	quinquennale	tempo determinato	75,279.00 €	6,421.00 €	65,134.00 €	16,566.00 €	25.43%	IRAP DE MARIA: € 623
3	CORTESE	ANDREA	MILANO	Professore Associato	ALTRO INCARICO PROFESSIONALE/DIRIGENZIALE	quinquennale	tempo determinato	33,667.00 €	- €	22,446.00 €	11,221.00 €	49.99%	IRAP DE MARIA: € 689
4	DE GRADO	AMEDEO	MILANO	Ricercatore	ALTRO INCARICO PROFESSIONALE/DIRIGENZIALE	quinquennale	tempo determinato	27,221.00 €	960.00 €	16,789.00 €	11,392.00 €	67.85%	IRAP DE MARIA: € 638
5												#DIV/0!	
6												#DIV/0!	
7												#DIV/0!	
8												#DIV/0!	
9												#DIV/0!	
10												#DIV/0!	
11												#DIV/0!	
12												#DIV/0!	
13												#DIV/0!	
14												#DIV/0!	
15												#DIV/0!	
16												#DIV/0!	
17												#DIV/0!	
18												#DIV/0!	
19												#DIV/0!	
20												#DIV/0!	
21												#DIV/0!	
22												#DIV/0!	
23												#DIV/0!	
24												#DIV/0!	
25												#DIV/0!	
26												#DIV/0!	
27												#DIV/0!	
28												#DIV/0!	
29												#DIV/0!	
30												#DIV/0!	
31												#DIV/0!	
32												#DIV/0!	
33												#DIV/0!	
34												#DIV/0!	
35												#DIV/0!	
36												#DIV/0!	
37												#DIV/0!	
38												#DIV/0!	
39												#DIV/0!	
40												#DIV/0!	
41												#DIV/0!	
42												#DIV/0!	
43												#DIV/0!	
44												#DIV/0!	
45												#DIV/0!	
46												#DIV/0!	
47												#DIV/0!	
48												#DIV/0!	
49												#DIV/0!	
50												#DIV/0!	
51												#DIV/0!	
52												#DIV/0!	
53												#DIV/0!	
54												#DIV/0!	
55												#DIV/0!	
56												#DIV/0!	
57												#DIV/0!	
58												#DIV/0!	
59												#DIV/0!	
60												#DIV/0!	
61												#DIV/0!	
62												#DIV/0!	
63												#DIV/0!	
64												#DIV/0!	
65												#DIV/0!	
66												#DIV/0!	
67												#DIV/0!	
68												#DIV/0!	
69												#DIV/0!	
70												#DIV/0!	
71												#DIV/0!	
72												#DIV/0!	
73												#DIV/0!	
74												#DIV/0!	
75												#DIV/0!	
76												#DIV/0!	
77												#DIV/0!	
78												#DIV/0!	
79												#DIV/0!	
80												#DIV/0!	
81												#DIV/0!	
82												#DIV/0!	
83												#DIV/0!	
84												#DIV/0!	
85												#DIV/0!	
86												#DIV/0!	
87												#DIV/0!	
88												#DIV/0!	
89												#DIV/0!	

928

CODICE ENTE **923** **FONDAZIONE ISTITUTO NEUROLOGICO BESTA - MI**

PERSONALE UNIVERSITARIO

PERIODO RIFERIMENTO **Consuntivo** **2025**

Rilevazioni incarichi e relativi impatti economici.

Personale Universitario

N.	Cognome	Nome	Università di:	Incarico all'Università	Incarico nell'Ente del S.S.S.L. (*)	Durata incarico (*)	Rapporto di lavoro	Retribuzione Complessiva Aziendale con oneri ed IRAP (IMPORTI,00)	Ulteriori Variabili Accessorie Aziendali (IMPORTI,00)	Retribuzione Complessiva riconosciuta dall'Università comprensiva di oneri riflessi ed IRAP (IMPORTI,00)	Rinoscimento da parte del S.S.S.L. - differenziale ex "De Maria" (IMPORTI,00)	Incidenza % "De Maria" rispetto "Retribuzione Stipendiale Fissa Università"	EVENTUALE CAMPO NOTE
	A	B	C	D	E	F	G	H	I	J	K	L	N
90												#DIV/0!	
91												#DIV/0!	
92												#DIV/0!	
93												#DIV/0!	
94												#DIV/0!	
95												#DIV/0!	
96												#DIV/0!	
97												#DIV/0!	
98												#DIV/0!	
99												#DIV/0!	
100												#DIV/0!	
101												#DIV/0!	
102												#DIV/0!	
103												#DIV/0!	
104												#DIV/0!	
105												#DIV/0!	
106												#DIV/0!	
107												#DIV/0!	
108												#DIV/0!	
109												#DIV/0!	
110												#DIV/0!	
111												#DIV/0!	
112												#DIV/0!	
113												#DIV/0!	
114												#DIV/0!	
115												#DIV/0!	
116												#DIV/0!	
117												#DIV/0!	
118												#DIV/0!	
119												#DIV/0!	
120												#DIV/0!	
121												#DIV/0!	
122												#DIV/0!	
123												#DIV/0!	
124												#DIV/0!	
125												#DIV/0!	
126												#DIV/0!	
127												#DIV/0!	
128												#DIV/0!	
129												#DIV/0!	
130												#DIV/0!	
131												#DIV/0!	
132												#DIV/0!	
133												#DIV/0!	
134												#DIV/0!	
135												#DIV/0!	
136												#DIV/0!	
137												#DIV/0!	
138												#DIV/0!	
139												#DIV/0!	
140												#DIV/0!	
141												#DIV/0!	
142												#DIV/0!	
143												#DIV/0!	
144												#DIV/0!	
145												#DIV/0!	
146												#DIV/0!	
147												#DIV/0!	
148												#DIV/0!	
149												#DIV/0!	
150												#DIV/0!	
151												#DIV/0!	
152												#DIV/0!	
153												#DIV/0!	
154												#DIV/0!	
155												#DIV/0!	
156												#DIV/0!	
157												#DIV/0!	
158												#DIV/0!	
159												#DIV/0!	
160												#DIV/0!	
TOTALE								314,568.00 €	12,709.00 €	218,389.00 €	108,888.00 €		

(*) SE INSERITO IL VALORE "ALTRO" ALLORA BISOGNA MOTIVARE UTILIZZANDO IL CAMPO "NOTE"

FACSIMILE

929

Dettaglio Ulteriori Variabili Accessorie Aziendali
(da "Scheda rilevazione")

12,709.00 €

Voci di Costo	Consuntivo 2025
Disagio	3,065.00
Indennità di equiparazione della retribuzione di risultato compreso le RAR	9,644.00
Totale	**12,709.00**

Controllo tra "Dettaglio" e "Totale" **- €**

RLS.CRIBA.

CODICE ENTE	923	FONDAZIONE ISTITUTO NEUROLOGICO BESTA - MI

PERSONALE UNIVERSITARIO

PERIODO RIFERIMENTO	Consuntivo	2025

IMPUTAZIONE VALORI A BILANCIO

valore rilevazione

Rinoscimento da parte del S.S.S.L. - differenziale ex "De Maria"
108,888.00 €

Quadratura valori "RILEVAZIONE" / "VOCE NOTA INTEGRATIVA"

5,905.00

valore voce Nota Integrativa

Indennità personale universitario
102,983.00 €

SEZIONALE DI BILANCIO
SANITARIO / ASSISTENZA

RL S.C.R.I.B.A.

Azienda	923	FONDAZIONE ISTITUTO NEUROLOGICO BESTA - MI
Anno	2025	
Modulo	Consuntivo	
Versione	V1	
Data	29/04/2026	!! INSERIRE LA DATA RELATIVA AL BILANCIO !!

vers. modello 1.0 - Novembre 2025

RLS.C.R.I.B.A.

Consuntivo 2025

923	FONDAZIONE ISTITUTO NEUROLOGICO BESTA - MI
CODICE ENTE	DENOMINAZIONE ENTE

Prestazioni Orarie Aggiuntive comprensive di oneri riflessi ed irap - art. 55 comma 2

Consuntivo	2025

(Importo,00)

AREA DEL COMPARTO	SANITARIO			TERRITORIALE			SANITARIO + TERRITORIALE		
	Importo con oneri escluso IRAP	IRAP	Importo con Oneri e IRAP	Importo con oneri escluso IRAP	IRAP	Importo con Oneri e IRAP	Importo con oneri escluso IRAP	IRAP	Importo con Oneri e IRAP
Prestazioni orarie aggiuntive Ordinarie per carenza di organico			0.00			0.00	0.00	0.00	0.00
Prestazioni orarie aggiuntive per Liste di Attesa di cui all'art. 29 comma 1 e 2 del DL 104/2020 e s.m.i. (PNGLA)	116,542.00	8,002.00	124,544.00			0.00	116,542.00	8,002.00	124,544.00
Prestazioni orarie aggiuntive Pronto Soccorso di cui all'art. 11 comma 1, DL 34/2023			0.00			0.00	0.00	0.00	0.00
Prestazioni orarie aggiuntive per Campagna Vaccinale			0.00			0.00	0.00	0.00	0.00
Prestazioni orarie aggiuntive per le ATS in attuazione della XII/3720 del 30/12/2024			0.00			0.00	0.00	0.00	0.00
TOTALE	116,542.00	8,002.00	124,544.00	0.00	0.00	0.00	116,542.00	8,002.00	124,544.00

(Importo,00)

AREA DELLA DIRIGENZA SANITARIA	SANITARIO			TERRITORIALE			SANITARIO + TERRITORIALE		
	Importo con oneri escluso IRAP	IRAP	Importo con Oneri e IRAP	Importo con oneri escluso IRAP	IRAP	Importo con Oneri e IRAP	Importo con oneri escluso IRAP	IRAP	Importo con Oneri e IRAP
Prestazioni orarie aggiuntive Ordinarie per carenza di organico			0.00			0.00	0.00	0.00	0.00
Prestazioni orarie aggiuntive per Liste di Attesa di cui all'art. 29 comml 1 e 2 del DL 104/2020 e s.m.i. (PNGLA)	158,822.00	13,500.00	172,322.00			0.00	158,822.00	13,500.00	172,322.00
Prestazioni orarie aggiuntive Pronto Soccorso di cui all'art. 11 comma 1, DL 34/2023			0.00			0.00	0.00	0.00	0.00
Prestazioni orarie aggiuntive per Campagna vaccinale			0.00			0.00	0.00	0.00	0.00
Prestazioni orarie aggiuntive per le ATS in attuazione della DGR XII/3720 del 30/12/2024			0.00			0.00	0.00	0.00	0.00
TOTALE	158,822.00	13,500.00	172,322.00	0.00	0.00	0.00	158,822.00	13,500.00	172,322.00

RLS.C.R.I.B.A.

923	FONDAZIONE ISTITUTO NEUROLOGICO BESTA - MI

RLS.C.R.I.B.A.

923	FONDAZIONE ISTITUTO NEUROLOGICO BESTA - MI

RLS.C.R.I.B.A.

923	FONDAZIONE ISTITUTO NEUROLOGICO BESTA - MI

	IMPORTO FONDO AL 31/12/2010	IMPORTO FONDO AL 31/12/2024	IMPORTO FONDO AL 01/01/2025	PERSONALE PRESENTE AL 01/01/2025 (***)	PERSONALE ASSUNTO NELL'ANNO 2025 (***)	PERSONALE CESSATO NELL'ANNO 2025 (***)	PERSONALE PRESENTE AL 31/12/2025	IMPORTO FONDO AL 31/12/2025	VARIAZIONE FONDO ANNO 2025 VS FONDO ANNO 2010	VARIAZIONE FONDO ANNO 2025 VS FONDO ANNO 2024	VARIAZIONE FONDO ANNO 2025 VS FONDO INIZIALE ANNO 2025
	(1)	(2)	(3)	(4)	(5)	(6)	(7)	(8)	(9)=(8)-(1)	(10)=(8)-(2)	(11)=(8)-(3)
DIRIGENZA AREA SANITA'	**0**	**3,152,558**	**3,001,773**	**149**	**21**	**6**	**164**	**3,650,597**	**0**	**498,039**	**648,824**
- Fondo per la retribuzione degli incarichi		2,729,055	2,608,411					3,093,186		364,131	484,775
- Fondo per la retribuzione delle condizioni lavoro		387,159	375,038					478,707		91,548	103,669
- Fondo per la retribuzione di risultato		36,344	18,324					78,704		42,360	60,380
DIRIGENTI NON MEDICI PTA	**0**	**278,920**	**246,379**	**12**	**1**	**0**	**13**	**325,045**	**0**	**46,125**	**78,666**
- Fondo retribuzione di posizione		259,548	228,308					300,411		40,863	72,103
- Fondo retribuzione di risultato e altri trattamenti accessori		19,372	18,071					24,634		5,262	6,563
PERSONALE NON DIRIGENTE	**0**	**2,689,253**	**2,653,270**	**399**	**44**	**33**	**410**	**2,792,612**	**0**	**103,359**	**139,342**
- Fondo premialità e condizioni di lavoro		993,876	978,043					1,019,290		25,414	41,247
- Fondo incarichi, progressioni economiche e indennità professionali		1,695,377	1,675,227					1,773,322		77,945	98,095
TOTALE	**0**	**6,120,731**	**5,901,422**	**560**	**66**	**39**	**587**	**6,768,254**	**0**	**647,523**	**866,832**

(***) Il personale da indicare è riferito al solo personale con rapporto di lavoro a tempo indeterminato

ISCRIBA

COD_COGE_NI_OLD	Voce Bilancio	Descrizione "DEBITI V/DIPENDENTE"		ANNO DI COMPETENZA	SEZIONE BILANCIO	VALORE AL 01.01.2025	CONSUNTIVO AL 31.12.2025	Variazione	Sezionale di origine dei dati
3.40.95.20.010.100.00.000	Debiti verso dipendenti per libera professione	**Tot. Debiti verso dipendenti per libera professione**	**€.**			***1,508,528***	***1,095,430***	*(413,098)*	
		debiti residui libera professione diretta 2024 (ricoveri , amb, prest.)	€.	2024	SAN	**1,508,528**		*(1,508,528)*	*SAN*
		debiti residui libera professione diretta 2025 (ricoveri , amb, prest.)	€.	2025	SAN		**1,095,430**	*1,095,430*	*SAN*
			€.					*0*	
			€.					*0*	
			€.					*0*	
			€.					*0*	
			€.					*0*	
			€.					*0*	
			€.					*0*	
			€.					*0*	
			€.					*0*	
			€.					*0*	
			€.					*0*	
			€.					*0*	
			€.					*0*	
			€.					*0*	
			€.					*0*	
			€.					*0*	
			€.					*0*	
			€.					*0*	
			€.					*0*	
			€.					*0*	
			€.					*0*	
			€.					*0*	
			€.					*0*	
			€.					*0*	
			€.					*0*	
			€.					*0*	
			€.					*0*	
			€.					*0*	
			€.					*0*	
			€.					*0*	
			€.					*0*	
			€.					*0*	
			€.					*0*	
			€.					*0*	
			€.					*0*	
			€.					*0*	
			€.					*0*	
			€.					*0*	
			€.					*0*	
			€.					*0*	
			€.					*0*	
			€.					*0*	
			€.					*0*	
			€.					*0*	
			€.					*0*	
			€.					*0*	
			€.					*0*	
			€.					*0*	
			€.					*0*	
			€.					*0*	
			€.					*0*	
			€.					*0*	
			€.					*0*	
			€.					*0*	

	0					€	
	0					€	
	0					€	
	0					€	
	0					€	
	0					€	
	0					€	
	0					€	
	0					€	
	0					€	
	0					€	
	0					€	
	0					€	
	0					€	
	0					€	
	0					€	
	0					€	
	0					€	
	0					€	
	0					€	
	0					€	
	0					€	
	0					€	
	0					€	
	0					€	
	0					€	
	0					€	
	0					€	
	0					€	
	0					€	
	0					€	
	0					€	
	0					€	
	0					€	
	0					€	
	0					€	
	0					€	
	0					€	
	0					€	
	0					€	
	0					€	
	0					€	
	0					€	
	0					€	
	0					€	
	0					€	
	0					€	
	0					€	
	0					€	
	0					€	
	0					€	
	0					€	
	0					€	
	0					€	
	0					€	
	0					€	
	0					€	
	0					€	
	0					€	
	0					€	
	0					€	
	0					€	
	0					€	
	0					€	

	€.					0	
	€.					0	
	€.					0	
	€.					0	
	€.					0	
	€.					0	
	€.					0	
	€.					0	
	€.					0	
	€.					0	
	€.					0	
	€.					0	
	€.					0	
	€.					0	
	€.					0	
	€.					0	
	€.					0	
	€.					0	
	€.					0	
	€.					0	
	€.					0	
	€.					0	
	€.					0	
	€.					0	
	€.					0	
	€.					0	
	€.					0	
	€.					0	
	€.					0	
	€.					0	
	€.					0	
	€.					0	
	€.					0	
	€.					0	
	€.					0	
	€.					0	
	€.					0	
	€.					0	
	€.					0	
	€.					0	
	€.					0	
	€.					0	
	€.					0	
	€.					0	
	€.					0	
	€.					0	
	€.					0	
	€.					0	
	€.					0	
	€.					0	
	€.					0	
	€.					0	
	€.					0	
	€.					0	
	€.					0	
	€.					0	
	€.					0	
	€.					0	
	€.					0	
	€.					0	
	€.					0	
	€.					0	
	€.					0	
	€.					0	

RI.S.C.R.I.B.A.

			€.					0	
			€.					0	
			€.					0	
			€.					0	
			€.					0	
3.40.95.20.010.200.00.000	Debiti verso dipendenti altro	**Tot. Debiti verso dipendenti altro**	**€.**			***1,927,473***	***1,447,114***	***(480,359)***	
		Retribuzione di Risultato Dirigenza Area Sanità	€.	2025				0	SAN
		Retribuzione delle condizioni di lavoro Dirigenza Area Sanità	€.	2025				0	SAN
		Retribuzione degli incarichi Dirigenza Area Sanità	€.	2025				0	SAN
		Retribuzione di Risultato Dirigenza PTA	€.	2025				0	SAN
		Risorse Aggiuntive Regionali Dirigenza	€.	2025				0	SAN
		Produttività Comparto	€.	2025				0	SAN
		D.e.p. Comparto	€.	2025				0	SAN
		Risorse Aggiuntive Regionali Comparto	€.	2025				0	SAN
		Competenze fisse personale ESACRI	€.	2025				0	SAN
		Competenze accessorie personale ESACRI	€.	2025				0	SAN
		ART. 90 Fondo per la retribuzione degli incarichi PTA CON INCREMENTO QUOTA DECRETO CALABRIA	€.	2023	SAN	**34,455**		(34,455)	SAN
		ART. 91 Fondo per la retribuzione di risultato e altri trattamenti accessori PTA CON INCREMENTO QUOTA DECRETO CALABRIA	€.	2023	SAN	**8,731**		(8,731)	SAN
		Debito verso personale anni precedenti	€.	2023	SAN	**54,203**		(54,203)	SAN
		FONDI CONTRATTUALI AREA SANITA' ART. 94	€.	2023	SAN	**179,188**		(179,188)	SAN
		FONDI CONTRATTUALI AREA SANITA' ART. 95	€.	2023	SAN	**9,974**		(9,974)	SAN
		FONDI CONTRATTUALI AREA SANITA' ART. 96	€.	2023	SAN	**128,084**		(128,084)	SAN
		Rimborsi personale dipendente	€.	2023	SAN	**77,007**		(77,007)	SAN
		RAR COMPARTO 2024	€.	2024	SAN	**255,203**		(255,203)	SAN
		ART. 90 Fondo per la retribuzione degli incarichi PTA CON INCREMENTO QUOTA DECRETO CALABRIA	€.	2024	SAN	**25,230**		(25,230)	SAN
		ART. 91 Fondo per la retribuzione di risultato e altri trattamenti accessori PTA CON INCREMENTO QUOTA DECRETO CALABRIA	€.	2024	SAN	**19,372**		(19,372)	SAN
		FONDI CONTRATTUALI AREA SANITA' ART. 94 -Art 72 - fondo per la retribuzione degli incarichi	€.	2024	SAN	**188,239**		(188,239)	SAN
		FONDI CONTRATTUALI AREA SANITA' ART. 95 - Art 74 - fondo retribuzione risultato	€.	2024	SAN	**36,344**		(36,344)	SAN
		FONDI CONTRATTUALI AREA SANITA' ART. 96 - Art 73 - fondo retribuzione condizioni di lavoro	€.	2024	SAN	**189,819**		(189,819)	SAN
		Fondo incarichi, progressioni e indennità professionali art. 102 CCNL 2019/2021 con incrementi quota D.L. "Decreto Calabria"	€.	2024	SAN	**282,208**		(282,208)	SAN
		Fondo Premialità e Condizioni di lavoro Art. 103 CCNL 02/11/2022 con incrementi quota D.L. "Decreto Calabria"	€.	2024	SAN	**390,969**		(390,969)	SAN
		Indennità di mancato preavviso-Compenso	€.	2024	SAN	**48,447**		(48,447)	SAN
		RAR COMPARTO 2025	€.	2025	SAN		**116,068**	116,068	SAN
		RAR DIRIGENZA 2025	€.	2025	SAN		**51,976**	51,976	SAN
		ART. 90 Fondo per la retribuzione degli incarichi PTA CON INCREMENTO QUOTA DECRETO CALABRIA	€.	2025	SAN		**45,585**	45,585	SAN
		ART. 91 Fondo per la retribuzione di risultato e altri trattamenti accessori PTA CON INCREMENTO QUOTA DECRETO CALABRIA	€.	2025	SAN		**20,394**	20,394	SAN
		Comparto Fondo Incarichi, progr.economiche e ind.professionali ART.63	€.	2025	SAN		**314,795**	314,795	SAN
		Comparto Fondo Premialità e condizioni di lavoro ART.64	€.	2025	SAN		**354,914**	354,914	SAN
		Costo anno 2024 in applicazione dell'art. 63 comma 2 - Incremento a decorrere dal 01/01/2024 su base annua pari ad euro 45,15 pro-capite annui, applicato al numero di dipendenti destinati al presente CCNL in servizio al 31.12.2021.	€.	2025	SAN		**19,415**	19,415	SAN
		Costo anno 2024 in applicazione dell'art. 64 comma 2 Incremento a decorrere dal 01/01/2024, su base annua pari ad euro 54,95 pro-capite annuo, applicato al numero di dipendenti destinatari del presente CCNL in servizio al 31/12/2021.	€.	2025	SAN		**23,629**	23,629	SAN
		FONDI CONTRATTUALI AREA SANITA' ART. 94 -Art 72 - fondo per la retribuzione degli incarichi	€.	2025	SAN		**193,305**	193,305	SAN
		FONDI CONTRATTUALI AREA SANITA' ART. 95 - Art 74 - fondo retribuzione risultato	€.	2025	SAN		**211,361**	211,361	SAN

FACSIMILE

FONDI CONTRATTUALI AREA SANITA' ART. 96 - Art 73 - fondo retribuzione condizioni di lavoro	€.	2025	SAN		**7,176**	*7,176*	*SAN*
Rimborsi personale dipendente	€.	2025	SAN		**88,496**	*88,496*	
	€.					*0*	
	€.					*0*	
	€.					*0*	
	€.					*0*	
	€.					*0*	
	€.					*0*	
	€.					*0*	
	€.					*0*	
	€.					*0*	
	€.					*0*	
	€.					*0*	
	€.					*0*	
	€.					*0*	
	€.					*0*	
	€.					*0*	
	€.					*0*	
	€.					*0*	
	€.					*0*	
	€.					*0*	
	€.					*0*	
	€.					*0*	
	€.					*0*	
	€.					*0*	
	€.					*0*	
	€.					*0*	
	€.					*0*	
	€.					*0*	
	€.					*0*	
	€.					*0*	
	€.					*0*	
	€.					*0*	
	€.					*0*	
	€.					*0*	
	€.					*0*	
	€.					*0*	
	€.					*0*	
	€.					*0*	
	€.					*0*	
	€.					*0*	
	€.					*0*	
	€.					*0*	
	€.					*0*	
	€.					*0*	
	€.					*0*	
	€.					*0*	
	€.					*0*	
	€.					*0*	
	€.					*0*	
	€.					*0*	
	€.					*0*	
	€.					*0*	
	€.					*0*	
	€.					*0*	
	€.					*0*	
	€.					*0*	
	€.					*0*	
	€.					*0*	
	€.					*0*	
	€.					*0*	
	€.					*0*	
	€.					*0*	

RI.S.C.R.I.B.A.

	0					€	
	0					€	
	0					€	
	0					€	
	0					€	
	0					€	
	0					€	
	0					€	
	0					€	
	0					€	
	0					€	
	0					€	
	0					€	
	0					€	
	0					€	
	0					€	
	0					€	
	0					€	
	0					€	
	0					€	
	0					€	
	0					€	
	0					€	
	0					€	
	0					€	
	0					€	
	0					€	
	0					€	
	0					€	
	0					€	
	0					€	
	0					€	
	0					€	
	0					€	
	0					€	
	0					€	
	0					€	
	0					€	
	0					€	
	0					€	
	0					€	
	0					€	
	0					€	
	0					€	
	0					€	
	0					€	
	0					€	
	0					€	
	0					€	
	0					€	
	0					€	
	0					€	
	0					€	
	0					€	
	0					€	
	0					€	
	0					€	
	0					€	
	0					€	
	0					€	
	0					€	
	0					€	
	0					€	
	0					€	

R.L.S.C.R.I.B.A.

	€.					0	
	€.					0	
	€.					0	
	€.					0	
	€.					0	
	€.					0	
	€.					0	
	€.					0	
	€.					0	
	€.					0	
	€.					0	
	€.					0	
	€.					0	
	€.					0	
	€.					0	
	€.					0	
	€.					0	
	€.					0	
	€.					0	
	€.					0	
	€.					0	
	€.					0	
	€.					0	
	€.					0	
	€.					0	
	€.					0	
	€.					0	

F.to Il Dirigente U.O. Risorse Umane ai sensi D.Lgs. 39/93

RI.S.C.R.I.B.A.

sistenziali e sicurezza sociale

COD_COGE_NI_OLD	Voce Bilancio	Descrizione "Debiti v/Istituti previdenziali, assistenziali e sicurezza sociale"		ANNO DI COMPETENZA	SEZIONE BILANCIO	VALORE AL 01.01.2025	CONSUNTIVO AL 31.12.2025	Variazione	Sezionale di origine dei dati
3.40.93.00.000.000.00.000	Debiti v/Istituti previdenziali, assistenziali e sicurezza sociale	**Tot. Debiti v/Istituti previdenziali, assistenziali e sicurezza sociale**	**€.**			***2,236,665***	***2,313,679***	***77,014***	
		Debiti verso INPS riferiti a Retribuzione di Risultato Dirigenza Area Sanità	€.	2025				*0*	
		Debiti verso INPS su Retribuzione delle condizioni di lavoro Dirigenza Area Sanità	€.	2025				*0*	
		Debiti verso INPS su Retribuzione degli incarichi Dirigenza Area Sanità	€.	2025				*0*	
		Debiti verso INPS riferiti a Retribuzione di Risultato Dirigenza PTA	€.	2025				*0*	
		Debiti verso INPS Risorse Aggiuntive Regionali Dirigenza	€.	2025				*0*	
		Debiti verso INPS Produttività Comparto	€.	2025				*0*	
		Debiti verso INPS D.e.p. Comparto	€.	2025				*0*	
		Debiti verso INPS Risorse Aggiuntive Regionali Comparto	€.	2025				*0*	
		Fondo Pensione PERSEO	€.	2025				*0*	
		Debiti verso INPS personale ESACRI	€.	2025				*0*	
		ART. 90 Fondo per la retribuzione degli incarichi PTA CON INCREMENTO QUOTA DECRETO CALABRIA -ONERI	€.	2023	SAN	**6,896**		*(6,896)*	
		ART. 91 Fondo per la retribuzione di risultato e altri trattamenti accessori PTA CON INCREMENTO QUOTA DECRETO CALABRIA -ONERI	€.	2023	SAN	**1,746**		*(1,746)*	
		FONDI CONTRATTUALI AREA SANITA' ART. 94 -ONERI	€.	2023	SAN	**42,646**		*(42,646)*	
		FONDI CONTRATTUALI AREA SANITA' ART. 95-ONERI	€.	2023	SAN	**2,373**		*(2,373)*	
		FONDI CONTRATTUALI AREA SANITA' ART. 96 -ONERI	€.	2023	SAN	**30,484**		*(30,484)*	
		Documenti vs ONAOSI	€.	2024	SAN	**16,960**		*(16,960)*	
		Debiti vs/Associazioni sindacali	€.	2024	SAN	**6,096**		*(6,096)*	
		ART. 90 Fondo per la retribuzione degli incarichi PTA CON INCREMENTO QUOTA DECRETO CALABRIA -ONERI	€.	2024	SAN	**6,004**		*(6,004)*	
		ART. 91 Fondo per la retribuzione di risultato e altri trattamenti accessori PTA CON INCREMENTO QUOTA DECRETO CALABRIA -ONERI	€.	2024	SAN	**4,611**		*(4,611)*	
		FONDI CONTRATTUALI AREA SANITA' ART. 94 -ONERI -Art 72 - fondo per la retribuzione degli incarichi	€.	2024	SAN	**44,800**		*(44,800)*	
		FONDI CONTRATTUALI AREA SANITA' ART. 95-ONERI -Art 74 - fondo retribuzione risultato	€.	2024	SAN	**8,650**		*(8,650)*	
		FONDI CONTRATTUALI AREA SANITA' ART. 96 -ONERI - Art 73 - fondo retribuzione condizioni di lavoro	€.	2024	SAN	**45,177**		*(45,177)*	
		Fondo incarichi, progressioni e indennità professionali art. 102 CCNL 2019/2021 con incrementi quota D.L. "Decreto Calabria" -ONERI	€.	2024	SAN	**67,166**		*(67,166)*	
		Fondo Premialità e Condizioni di lavoro Art. 103 CCNL 02/11/2022 con incrementi quota D.L. "Decreto Calabria" -ONERI	€.	2024	SAN	**93,051**		*(93,051)*	
		RAR 2024-ONERI	€.	2024	SAN	**60,738**		*(60,738)*	
		FONDO PENSIONE PERSEO SIRIO	€.	2024	SAN	**19,718**		*(19,718)*	
		INAIL	€.	2024	SAN	**20,838**		*(20,838)*	
		QUOTA RISCATTO CPDEL	€.	2024	SAN	**958,480**		*(958,480)*	
		QUOTA RISCATTO CPS	€.	2024	SAN	**561,436**		*(561,436)*	
		TFR	€.	2024	SAN	**210,768**		*(210,768)*	
		INPGI	€.	2024	SAN	**81**		*(81)*	
		Inps	€.	2024	SAN	**14,381**		*(14,381)*	
		Indennità di mancato preavviso-Oneri	€.	2024	SAN	**13,565**		*(13,565)*	

BOZZA

RAR COMPARTO 2025-ONERI	€.	2025	SAN		**32,499**	*32,499*	
RAR DIRIGENZA 2025-ONERI	€.	2025	SAN		**14,553**	*14,553*	
ART. 90 Fondo per la retribuzione degli incarichi PTA CON INCREMENTO QUOTA DECRETO CALABRIA -ONERI	€.	2025	SAN		**12,764**	*12,764*	
ART. 91 Fondo per la retribuzione di risultato e altri trattamenti accessori PTA CON INCREMENTO QUOTA DECRETO CALABRIA -ONERI	€.	2025	SAN		**4,079**	*4,079*	
Comparto Fondo Incarichi, progr.economiche e ind.professionali ART.63	€.	2025	SAN		**88,143**	*88,143*	
Comparto Fondo Premialità e condizioni di lavoro ART.64-ONERI	€.	2025	SAN		**99,376**	*99,376*	
Costo anno 2024 in applicazione dell'art. 63 comma 2 - Incremento a decorrere dal 01/01/2024 su base annua pari ad euro 45,15 pro-capite annui, applicato al numero di dipendenti destinati al presente CCNL in servizio al 31.12.2021.	€.	2025	SAN		**4,815**	*4,815*	
Costo anno 2024 in applicazione dell'art. 64 comma 2 Incremento a decorrere dal 01/01/2024, su base annua pari ad euro 54,95 pro-capite annuo, applicato al numero di dipendenti destinatari del presente CCNL in servizio al 31/12/2021.	€.	2025	SAN		**5,860**	*5,860*	
Debiti vs/Associazioni sindacali	€.	2025	SAN		**7,142**	*7,142*	
Documenti vs ONAOSI	€.	2025	SAN		**17,785**	*17,785*	
FONDI CONTRATTUALI AREA SANITA' ART. 94 -ONERI -Art 72 - fondo per la retribuzione degli incarichi	€.	2025	SAN		**54,126**	*54,126*	
FONDI CONTRATTUALI AREA SANITA' ART. 95-ONERI -Art 74 - fondo retribuzione risultato	€.	2025	SAN		**59,181**	*59,181*	
FONDI CONTRATTUALI AREA SANITA' ART. 96 -ONERI - Art 73 - fondo retribuzione condizioni di lavoro	€.	2025	SAN		**2,009**	*2,009*	
INAIL	€.	2025	SAN		**17,957**	*17,957*	
Inps	€.	2025	SAN		**11,928**	*11,928*	
QUOTA RISCATTO CPDEL	€.	2025	SAN		**1,020,901**	*1,020,901*	
QUOTA RISCATTO CPS	€.	2025	SAN		**587,207**	*587,207*	
TFR	€.	2025	SAN		**227,691**	*227,691*	
ONERI-OBIETTIVO DIRETTORI	€.	2025	SAN		**21,061**	*21,061*	
FONDO PENSIONE PERSEO SIRIO	€.	2025	SAN		**24,602**	*24,602*	
	€.					*0*	
	€.					*0*	
	€.					*0*	
	€.					*0*	
	€.					*0*	
	€.					*0*	
	€.					*0*	
	€.					*0*	
	€.					*0*	
	€.					*0*	
	€.					*0*	
	€.					*0*	
	€.					*0*	
	€.					*0*	
	€.					*0*	
	€.					*0*	

P.S.C.R.I.B.A.

	€.					0	
	€.					0	
	€.					0	

	€.					0	
	€.					0	
	€.					0	

	€.					0	
	€.					0	
	€.					0	

	€.					0	
	€.					0	
	€.					0	
	€.					0	
	€.					0	
	€.					0	
	€.					0	
	€.					0	
	€.					0	

F.to Il Dirigente U.O. Risorse Umane ai sensi D.Lgs. 39/93

RLS.C.R.I.B.A.

FONDI COMPLESSIVI AZIENDALI

Codice Ente (Campo Obbligatorio)	923	denominazione Ente	Fondazione IRCCS ISTITUTO NEUROLOGICO BESTA - MI

COMPARTO	ART 102 Fondo incarichi	ART 103 Fondo premialità e condizioni lavoro		TOTALE	di cui Fondi contrattuali personale 118
Fondi storicamente costituiti secondo i dettati contrattuali sottoscritti (ultimo CCNL 2022-2024)	1,736,682	990,501		**2,727,183**	
assunzioni variabili ex lege	16,490	12,956		**29,446**	
assunzioni stabili ex lege	20,151	15,833		**35,983**	
incrementi fondi ex lege	-	-		**-**	
Totale fondi contrattuali MODELLO A	**1,773,323**	**1,019,290**		**2,792,613**	**-**
fondi no Modello A	-	-		**-**	
Totale fondi contrattuali AZIENDALI	**1,773,323**	**1,019,290**		**2,792,613**	**-**

DIRIGENZA SANITARIA	Art 72 - fondo per la retribuzione degli incarichi	Art 74 - fondo retribuzione risultato	Art 73 - fondo retribuzione condizioni di lavoro	TOTALE	di cui Fondi contrattuali personale 118
Fondi storicamente costituiti secondo i dettati contrattuali sottoscritti (ultimo CCNL 2019-2021)	2,537,246	18,324	304,946	**2,860,516**	
assunzioni variabili ex lege	134,838	20,140	13,547	**168,525**	
assunzioni stabili ex lege	26,780	4,000	2,691	**33,471**	
incrementi fondi ex lege	91,312	-	86,964	**178,276**	
Totale fondi contrattuali MODELLO A	**2,790,176**	**42,464**	**408,148**	**3,240,787**	**-**
fondi no Modello A	303,010	36,240	70,560	**409,810**	
Totale fondi contrattuali AZIENDALI	**3,093,185**	**78,704**	**478,708**	**3,650,597**	**-**

DIRIGENZA PTA	Art 90 - fondo retribuzione posizione	Art 91 - fondo retribuzione risultato e altri trattamenti accessori		TOTALE	di cui Fondi contrattuali personale 118
Fondi storicamente costituiti secondo i dettati contrattuali sottoscritti (ultimo CCNL 2019-2021)	228,308	18,071		**246,379**	
assunzioni variabili ex lege	55,803	2,323		**58,126**	
assunzioni stabili ex lege	-	-		**-**	
incrementi fondi ex lege	-	-		**-**	
Totale fondi contrattuali MODELLO A	**284,111**	**20,394**		**304,505**	**-**
fondi no Modello A	16,300	4,240		**20,540**	
Totale fondi contrattuali AZIENDALI	**300,411**	**24,634**		**325,045**	**-**

TOTALE FONDI CONTRATTUALI MODELLO A CONSUNTIVO 2025	**6,337,905**	**-**

TOTALE FONDI CONTRATTUALI AZIENDALI CONSUNTIVO 2025	**6,768,255**	**-**

RI.C.P.I.B.A.

FONDI CONTRATTUALI DA CCNL

COMPARTO	ART 63 Fondo incarichi, prograssioni economiche e indennità professionali	ART 64 Fondo premialità e condizioni lavoro		Totale
Fondi storicamente costituiti secondo i dettati contrattuali sottoscritti (ultimo CCNL 2022-2024)	1,736,682	990,501		2,727,183
DIRIGENZA SANITARIA	**Art 72 - fondo per la retribuzione degli incarichi**	**Art 74 - Fondo retribuzione risultato**	**Art 73 - Fondo retribuzione condizioni di lavoro**	**Totale**
Fondi storicamente costituiti secondo i dettati contrattuali sottoscritti (ultimo CCNL 2019-2021)	2,537,246	18,324	304,946	2,860,516
DIRIGENZA PTA	**Art 90 - Fondo retribuzione posizione**	**Art 91 - Fondo retribuzione risultato e altri trattamenti accessori**		**Totale**
Fondi storicamente costituiti secondo i dettati contrattuali sottoscritti (ultimo CCNL 2019-2021)	228,308	18,071		246,379

TOTALE FONDI CONTRATTUALI AZIENDALI	**5,834,078**

RI.S.O.R.I.B.A.

Normativa	Area contrattuale	Personale in servizio 31/12/2018 teste rapportate PT	Fondi per la contrattazione integrativa 2018	Valore medio 2018	*Quota valore medio imputato al Fondo condizioni lavoro e incarichi di cui all'art 80 CCNL 2016/2018*	*Quota valore medio imputato al Fondo premialità e fasce di cui all'art. 81 CCNL 2016/2018*
D.L.35/2019 art. 11 comma 1	Comparto	402.52	2,413,999.00	5,997.22	*3,358.44*	*2,638.77*

Normativa	area contrattuale	Personale in servizio 31/12/2018 teste rapportate PT	Fondo per la contrattazione integrativa 2018	Valore medio 2018	*Quota valore medio imputato al Fondo Art 94 - fondo retribuzione posizione CCNL 2016-2018*	*Quota valore medio imputato Art 95 - fondo retribuzione risultato CCNL 2016-2018*	*Quota valore medio imputato Art 96 - fondo Condizioni di lavoro CCNL 2016-2018*
D.L.35/2019 art. 11 comma 1	Dirigenza Sanitaria	150.70	2,522,014.00	16,735.33	*13,390.02*	*2,000.00*	*1,345.31*

Normativa	area contrattuale	Personale in servizio 31/12/2018 teste rapportate PT	Fondo per la contrattazione integrativa 2018	Valore medio 2018	*Quota valore medio imputato al Fondo Art 90 - fondo retribuzione posizione CCNL 2016-2018*	*Quota valore medio imputato Art 91 - fondo retribuzione risultato e altri trattamenti accessori CCNL 2016-2018*
D.L.35/2019 art. 11 comma 1	dirigenza PTA	10.00	224,424.00	22,442.40	*21,545.40*	*897.00*

R.L. C.R.I.B.A.

Normativa	Descrizione	Area contrattuale	Nuove unità reclutate rispetto al 2018	Retribuzione tabellare (*)	Indennità di specificità infermieristica (comparto)	Indennità tutela del malato e promozione della salute (comparto)	Esclusività	COMPARTO Fondo Incarichi	COMPARTO fondo premialità e condizioni lavoro	DIRIGENZA SAN fondo retribuzione degli incarichi	DIRIGENZA SAN fondo risultato	DIRIGENZA SAN fondo condizioni di lavoro	DIRIGENZA PTA fondo retribuzione posizione	DIRIGENZA PTA fondo retribuzione risultato e altri trattamenti accessori	oneri	irap	totale
D.L. 35/2019 - art. 11 comma 1	dotazione organica	Comparto	**4.91**	124,531.00		**1,668.00**		16,489.94	12,956.38						42,639.00	13,230.00	**211,514.33**
D.L. 35/2019 - art. 11 comma 1	dotazione organica	Dirigenza sanitaria	**10.07**	492,288.00			29,934.00			134,837.50	20,140.00	13,547.27			188,016.00	58,714.00	**937,476.77**
D.L. 35/2019 - art. 11 comma 1	dotazione organica	Dirigenza PTA	**2.59**	127,174.00									55,802.59	2,323.23	50,024.00	15,751.00	**251,074.82**
DL 35/2019 art. 11 comma 1 - STABILIZZAZIONI ai sensi della DGR XII/606 del 10/07/2023 - Approvazione dei protocolli di intesa tra la Delegazione di Parte Pubblica e le OO.SS. della Dirigenza e del Comparto Sanità per la stabilizzazione ai sensi dell'art. 1 comma 268, lettera B) Legge 234/2021 e ss.mm.ii. del personale del SSR	dotazione organica	Comparto						0.00	0.00								-
DL 35/2019 art. 11 comma 1 - STABILIZZAZIONI ai sensi della DGR XII/606 del 10/07/2023 - Approvazione dei protocolli di intesa tra la Delegazione di Parte Pubblica e le OO.SS. della Dirigenza e del Comparto Sanità per la stabilizzazione ai sensi dell'art. 1 comma 268, lettera B) Legge 234/2021 e ss.mm.ii. del personale del SSR	dotazione organica	Dirigenza sanitaria								0.00	0.00	0.00					-
DL 35/2019 art. 11 comma 1 - STABILIZZAZIONI ai sensi della DGR XII/606 del 10/07/2023 - Approvazione dei protocolli di intesa tra la Delegazione di Parte Pubblica e le OO.SS. della Dirigenza e del Comparto Sanità per la stabilizzazione ai sensi dell'art. 1 comma 268, lettera B) Legge 234/2021 e ss.mm.ii. del personale del SSR	dotazione organica	Dirigenza PTA											0.00	0.00			-
DL 35/2019 art. 11 comma 1 - Legge 234/2021, art. 1 comma 268 lett. c) reclutamento per reinternalizzazione servizi appaltati	dotazione organica	Comparto						0.00	0.00								-
DL 35/2019 art. 11 comma 1 - Legge 234/2021, art. 1 comma 268 lett. c) reclutamento per reinternalizzazione servizi appaltati	dotazione organica	Dirigenza sanitaria								0.00	0.00	0.00					-
DL 35/2019 art. 11 comma 1 - Legge 234/2021, art. 1 comma 268 lett. c) reclutamento per reinternalizzazione servizi appaltati	dotazione organica	Dirigenza PTA											0.00	0.00			-
D.L. 35/2019 - art. 11 comma 1 - trasferimento di risorse "Beni & Servizi" (consulenze e collaborazioni) a "Costi del personale dipendente	dotazione organica	Comparto						0.00	0.00								-
D.L. 35/2019 - art. 11 comma 1 - trasferimento di risorse "Beni & Servizi" (consulenze e collaborazioni) a "Costi del personale dipendente	dotazione organica	Dirigenza sanitaria								0.00	0.00	0.00					-
D.L. 35/2019 - art. 11 comma 1 - trasferimento di risorse "Beni & Servizi" (consulenze e collaborazioni) a "Costi del personale dipendente	dotazione organica	Dirigenza PTA											0.00	0.00			-
DGR XI/6869 del 02/08/2022 - Piano Regionale 2022-2025 per la tutela della salute e sicurezza nei luoghi di lavoro assunzioni a tempo determinato	dotazione organica	Comparto						0.00	0.00								-
DGR XI/6869 del 02/08/2022 - Piano Regionale 2022-2025 per la tutela della salute e sicurezza nei luoghi di lavoro assunzioni a tempo determinato	dotazione organica	Dirigenza sanitaria								0.00	0.00	0.00					-
DGR XI/6869 del 02/08/2022 - Piano Regionale 2022-2025 per la tutela della salute e sicurezza nei luoghi di lavoro assunzioni a tempo determinato	dotazione organica	Dirigenza PTA											0.00	0.00			-
DGR XI/1827 del 31/01/2024 "determinazioni in ordine agli indirizzi di programmazione per l'anno 2024". - DL 35/2011 art. 11 comma 1 (ASSUNZIONI T.I. PANFLU 2021–2023)	PANFLU	comparto						0.00	0.00								-
DGR XI/1827 del 31/01/2024 "determinazioni in ordine agli indirizzi di programmazione per l'anno 2024". - DL 35/2011 art. 11 comma 1 (ASSUNZIONI T.I. PANFLU 2021–2023)	PANFLU	dirigenza sanitaria								0.00	0.00	0.00					-
DGR XI/1827 del 31/01/2024 "determinazioni in ordine agli indirizzi di programmazione per l'anno 2024". - DL 35/2011 art. 11 comma 1 (ASSUNZIONI T.I. PANFLU 2021–2023)	PANFLU	dirigenza PTA											0.00	0.00			-
DL 35/2011 art. 11 comma 1 - Risorse "Recupero per le liste di attesa" incluso il Trattamento Economico Accessorio del Personale - Reclutamento Personale a tempo Determinato	dotazione organica	Comparto						0.00	0.00								-
DL 35/2011 art. 11 comma 1 - Risorse "Recupero per le liste di attesa" incluso il Trattamento Economico Accessorio del Personale - Reclutamento Personale a tempo Determinato	dotazione organica	Dirigenza sanitaria								0.00	0.00	0.00					-
DL 35/2011 art. 11 comma 1 - Risorse "Recupero per le liste di attesa" incluso il Trattamento Economico Accessorio del Personale - Reclutamento Personale a tempo Determinato	dotazione organica	Dirigenza PTA											0.00	0.00			-

comparto	**4.91**	**124,531.00**	**-**	**1,668.00**	**-**	**16,489.94**	**12,956.38**	**-**	**-**	**-**	**-**	**-**	**42,639.00**	**13,230.00**	**211,514.33**
dirigenza sanitaria	**10.07**	**492,288.00**	**-**	**-**	**29,934.00**	**-**	**-**	**134,837.50**	**20,140.00**	**13,547.27**	**-**	**-**	**188,016.00**	**58,714.00**	**937,476.77**
dirigenza PTA	**2.59**	**127,174.00**	**-**	**-**	**-**	**-**	**-**	**-**	**-**	**-**	**55,802.59**	**2,323.23**	**50,024.00**	**15,751.00**	**251,074.82**

(*) tabellare , ivc

Bozza

Normativa	descrizione	Area contrattuale	N unità reclutate	Retribuzione tabellare(*)	Esclusività	Indennità di specificità infermieristica (comparto)	Indennità tutela del malato e promozione della salute (comparto)	COMPARTO Fondo incarichi	COMPARTO fondo premialità e condizioni lavoro	DIRIGENZA SAN fondo retribuzione degli incarichi	DIRIGENZA SAN fondo risultato	DIRIGENZA SAN fondo condizioni di lavoro	DIRIGENZA PTA fondo retribuzione posizione	DIRIGENZA PTA fondo retribuzione risultato e altri trattamenti accessori	oneri	irap	totale
D.L. 34/2020 - art. 2 comma 1	Terapia intensiva	comparto	**6.00**	152,228.70		5,240.88		20,150.64	15,832.65						53,015.34	16,443.49	**262,911.70**
D.L. 34/2020 - art. 2 comma 1	Terapia intensiva	dirigenza sanitaria	**2.00**	94,484.26	6,398.86					26,780.04	4,000.00	2,690.62			36,547.99	11,420.08	**182,321.85**
D.L. 34/2020 - art. 2 comma 1	Terapia intensiva	dirigenza PTA											-	-			**-**
D.L. 34/2020 - art. 2 comma 5	Trasporti	comparto						-	-								**-**
D.L. 34/2020 - art. 2 comma 5	Trasporti	dirigenza sanitaria								-	-	-					**-**
D.L. 34/2020 - art. 2 comma 5	Trasporti	dirigenza PTA											-	-			**-**
D.L. 34/2020 - art. 1 comma 5 e DM 77/2022	IFEC	comparto						-	-								**-**
D.L. 34/2020 - art. 1 comma 5 e DM 77/2022	IFEC	dirigenza sanitaria								-	-	-					**-**
D.L. 34/2020 - art. 1 comma 5 e DM 77/2022	IFEC	dirigenza PTA											-	-			**-**
D.L. 34/2020 - art. 1 comma 4	Adi	comparto						-	-								**-**
D.L. 34/2020 - art. 1 comma 4	Adi	dirigenza sanitaria								-	-	-					**-**
D.L. 34/2020 - art. 1 comma 4	Adi	dirigenza PTA											-	-			**-**
D.L. 34/2020 - art. 1 comma 8	centrali operative	comparto						-	-								**-**
D.L. 34/2020 - art. 1 comma 8	centrali operative	dirigenza sanitaria								-	-	-					**-**
D.L. 34/2020 - art. 1 comma 8	centrali operative	dirigenza PTA											-	-			**-**
Legge 234/2021 - art. 1 comma 274 Decreto ministeriale 23/12/2022 (COT, CdC, OdC)	potenziamento dell'assistenza territoriale	comparto						-	-								**-**
Legge 234/2021 - art. 1 comma 274 Decreto ministeriale 23/12/2022 (COT, CdC, OdC)	potenziamento dell'assistenza territoriale	dirigenza sanitaria								-	-	-					**-**
Legge 234/2021 - art. 1 comma 274 Decreto ministeriale 23/12/2022(COT, CdC, OdC)	potenziamento dell'assistenza territoriale	dirigenza PTA											-	-			**-**
Unità Continuità Assistenziale - UCA - Legge 234/2021 art. 1 comma 274 - Decreto ministeriale 23/12/2022	dotazione organica	Comparto						-	-								**-**
Unità Continuità Assistenziale - UCA -Legge 234/2021 art. 1 comma 274 Decreto ministeriale 23/12/2022	dotazione organica	Dirigenza sanitaria								-	-	-					**-**
Unità Continuità Assistenziale - UCA - Legge 234/2021 art. 1 comma 274 Decreto ministeriale 23/12/2022	dotazione organica	Dirigenza PTA											-	-			**-**
D.L. 73/2021 - art. 50 comma 1	PSAL	comparto						-	-								**-**
D.L. 73/2021 - art. 50 comma 1	PSAL	dirigenza sanitaria								-	-	-					**-**
D.L. 73/2021 - art. 50 comma 1	PSAL	dirigenza PTA											-	-			**-**
RECLUTAMENTO PER LE DIPENDENZE (SERD /SERT) - DGR XII/3989 del 03/03/202	Reclutamento dipendenze	comparto						-	-								**-**
RECLUTAMENTO PER LE DIPENDENZE (SERD /SERT) - DGR XII/3989 del 03/03/202	Reclutamento dipendenze	dirigenza sanitaria								-	-	-					**-**
RECLUTAMENTO PER LE DIPENDENZE (SERD /SERT) - DGR XII/3989 del 03/03/202	Reclutamento dipendenze	dirigenza PTA											-	-			**-**
		comparto	**6.00**	**152,228.70**	**-**	**5,240.88**	**-**	**20,150.64**	**15,832.65**	**-**	**-**	**-**	**-**	**-**	**53,015.34**	**16,443.49**	**262,911.70**
		dirigenza sanitaria	**2.00**	**94,484.26**	**6,398.86**	**-**	**-**	**-**	**-**	**26,780.04**	**4,000.00**	**2,690.62**	**-**	**-**	**36,547.99**	**11,420.08**	**182,321.85**
		dirigenza PTA	**-**	**-**	**-**	**-**	**-**	**-**	**-**	**-**	**-**	**-**	**-**	**-**	**-**	**-**	**-**

(*) tabellare , ivc

DRIBA

Normativa	Area contrattuale	COMPARTO fondo incarichi	COMPARTO fondo premialità e condizioni lavoro	DIRIGENZA SAN fondo retribuzione degli incarichi	DIRIGENZA SAN fondo risultato	DIRIGENZA SAN fondo condizioni di lavoro	DIRIGENZA PTA fondo retribuzione posizione	DIRIGENZA PTA fondo retribuzione risultato e altri trattamenti accessori	oneri	irap	totale
D. Lgs. n. 178/2012 art. 6 comma 7 e DGR n. XI/1864 del 09.07.2019 - personale ESACRI	comparto										-
L. 27-12-2017 n. 205 art. 1 comma 435	dirigenza sanitaria					86,964			20,697	7,393	**115,054**
L. 27-12-2017 n. 205 art. 1 comma 435 bis	dirigenza sanitaria			91,312					21,732	7,762	**120,806**
L. 30-12-2018 n. 145 art. 1 comma 527 - certificazioni inail	dirigenza sanitaria										-
	comparto										-
	dirigenza sanitaria										-
	dirigenza pta										-
comparto		-	-	-	-	-	-	-	-	-	-
dirigenza sanitaria		-	-	**91,312**	-	**86,964**	-	-	**42,429**	**15,155**	**235,860**
dirigenza pta		-	-	-	-	-	-	-	-	-	-

R.I.S.R.I.B.A.

923	Fondazione IRCCS ISTITUTO NEUROLOGICO BESTA - MI

CONSUNTIVO 2025

(Valori in unità di Euro,00)

DETTAGLIO RISORSE OGGETTO DI SPECIFICHE LINEE DI FINANZIAMENTO

	Sezionali Sanitario e Territoriale e 118					Sezionale Sanitario					Sezionale Territoriale					Sezionale 118						
	Costo Personale competenze fisse e indennità no fondi	Costo Personale competenze accessorie da fondi contrattuali	oneri	IRAP	**Costo Personale con Oneri ed IRAP**	Costo Personale competenze fisse e indennità no fondi	Costo Personale competenze accessorie da fondi contrattuali	oneri	IRAP	**Costo Personale con Oneri ed IRAP**	Costo Personale competenze fisse e indennità no fondi	Costo Personale competenze accessorie da fondi contrattuali	oneri	IRAP	**Costo Personale con Oneri ed IRAP**	Costo Personale competenze fisse e indennità no fondi	Costo Personale competenze accessorie da fondi contrattuali	oneri	IRAP	**Costo Personale con Oneri ed IRAP**		
Risorse art 2, commi 1 e 7 del Decreto Legge 19 Maggio 2020, n. 34 convertito con Legge 77/2020 - "**TERAPIE INTENSIVE**"	**258,353.00**	**69,454.00**	**89,563.00**	**27,864.00**	**445,234.00**	258,353.00	69,454.00	89,563.00	27,864.00	**445,234.00**					**0.00**						ok	ok
Risorse art 2, comma 5 del Decreto Legge 19 Maggio 2020, n. 34 convertito con Legge 77/2020 - "**MEZZI DI TRASPORTO**" **(SOLO AREU)**	**0.00**	**0.00**	0.00	**0.00**	**0.00**					**0.00**					**0.00**						ok	ok
Risorse Art. 1, comma 5 del Decreto Legge 19 Maggio 2020, n. 34 convertito con Legge 77/2020 - "**Infermieri di Famiglia / Comunità**"	**0.00**	**0.00**	**0.00**	**0.00**	**0.00**					**0.00**					**0.00**						ok	ok
Risorse Art 1, comma 4 del Decreto Legge 19 Maggio 2020, n. 34 convertito con Legge 77/2020 - "**Potenziamento della rete territoriale - ADI**"	**0.00**	**0.00**	**0.00**	**0.00**	**0.00**					**0.00**					**0.00**						ok	ok
Risorse Art. 1, comma 8 del Decreto Legge 19 Maggio 2020, n. 34 convertito con Legge 77/2020 - "**Implementazione Centrali Operative**" **(SOLO AREU)**	**0.00**	**0.00**	**0.00**	**0.00**	0.00					**0.00**					**0.00**						ok	ok
Risorse determinazioni in merito alle assunzioni per l'attuazione L.R. 22 / 2021. (**Incremento per assunzioni "personale" - Territorio - Legge 234/2021 - art. 1 comma 274 e Decreto ministeriale 23/12/2022- COT, CdC, OdC**)	**0.00**	**0.00**	**0.00**	**0.00**	**0.00**					**0.00**					**0.00**						ok	ok
Legge 234/2021 - art. 1 comma 274 e Decreto 23/12/2022 -"Risorse **Unità Continuità Assistenziale - UCA**"	**0.00**	**0.00**	**0.00**	**0.00**	**0.00**					**0.00**					**0.00**						ok	ok
art.50 del DL 73/2021 - **"Attività di vigilanza e sicurezza sui luoghi di lavoro - PSAL".**	**0.00**	**0.00**	**0.00**	**0.00**	**0.00**					0.00					**0.00**						ok	ok
RECLUTAMENTO PER LE DIPENDENZE (SERD /SERT)	**0.00**	**0.00**	**0.00**	**0.00**	**0.00**					**0.00**					**0.00**						ok	ok
DGR XI/6869 del 02/08/2022 - **Piano Regionale 2022-2025 per la tutela della salute e sicurezza nei luoghi di lavoro** assunzioni a tempo determinato	**0.00**	**0.00**	**0.00**	**0.00**	**0.00**					**0.00**					**0.00**						ok	ok
SUB TOTALE 1 - Assunzioni Stabili ex lege	**258,353.00**	**69,454.00**	**89,563.00**	**27,864.00**	**445,234.00**	**258,353.00**	**69,454.00**	**89,563.00**	**27,864.00**	**445,234.00**	**0.00**	**0.00**	**0.00**	**0.00**	**0.00**						ok	ok
DL 35/2011 art. 11 comma 1 - DGR XII/1827 del 31/01/2024 "determinazioni in ordine agli indirizzi di programmazione per l'anno 2024". (**ASSUNZIONI T.I. PANFLU 2021-2023**)	**0.00**	**0.00**	**0.00**	**0.00**	**0.00**					**0.00**					**0.00**						ok	ok
DL 35/2011 art. 11 comma 1 - Risorse "**Recupero per le liste di attesa**" - Reclutamento Personale a tempo Determinato	**0.00**	**0.00**	**0.00**	**0.00**	**0.00**					**0.00**					**0.00**						ok	ok
D.L. 35/2019 - art. 11 comma 1	**775,595.00**	**256,097.00**	**280,679.00**	**87,695.00**	**1,400,066.00**	775,595.00	256,097.00	280,679.00	87,695.00	**1,400,066.00**					**0.00**						ok	ok
DL 35/2019 art. 11 comma 1 - STABILIZZAZIONI ai sensi della DGR XII/606 del 10/07/2023 - **Approvazione dei protocolli di intesa tra la Delegazione di Parte Pubblica e le OO.SS. della Dirigenza e del Comparto Sanità per la stabilizzazione ai sensi dell'art. 1 comma 268, lettera B) Legge 234/2021 e ss.mm.ii. del personale del SSR**	**0.00**	**0.00**	**0.00**	**0.00**	**0.00**					**0.00**					**0.00**						ok	ok
DL 35/2019 art. 11 comma 1 - **Legge 234/2021, art. 1 comma 268 lett. c)** reclutamento per reinternalizzazione servizi appaltati	**0.00**	**0.00**	**0.00**	**0.00**	**0.00**					**0.00**					**0.00**						ok	ok
Risorse da "aggiungere" a seguito di preventiva autorizzazione da parte della DG WELFARE per **lo spostamento di risorse "Beni & Servizi" (consulenze e collaborazioni) a "Costi del personale dipendente"** (inserire con segno "POSITIVO").	**0.00**	**0.00**	**0.00**	**0.00**	**0.00**					**0.00**					**0.00**						ok	ok
SUB TOTALE 2 - Assunzioni variabili ex lege	**775,595.00**	**256,097.00**	**280,679.00**	**87,695.00**	**1,400,066.00**	**775,595.00**	**256,097.00**	**280,679.00**	**87,695.00**	**1,400,066.00**	**0.00**	0.00	**0.00**	**0.00**	0.00						ok	ok
TOTALE COMPLESSIVO	**1,033,948.00**	**325,551.00**	**370,242.00**	**115,559.00**	**1,845,300.00**	**1,033,948.00**	**325,551.00**	**370,242.00**	**115,559.00**	**1,845,300.00**	**0.00**	**0.00**	**0.00**	0.00	0.00						ok	ok

PRIVIBA

Poste variabili fondi non compresi assegnazioni budget	Area contrattuale	COMPARTO fondo incarichi	COMPARTO fondo premialità e condizioni lavoro	DIRIGENZA SAN fondo retribuzione degli incarichi	DIRIGENZA SAN fondo risultato	DIRIGENZA SAN fondo condizioni di lavoro	DIRIGENZA PTA fondo retribuzione posizione	DIRIGENZA PTA fondo retribuzione risultato e altri trattamenti accessori	totale
Incentivi tecnici D. Lgs. 36/2023	Comparto								-
Incentivi tecnici D. Lgs. 36/2023	Dirigenza PTA								-
CCNL TRIENNIO ECONOMICO 2022 2024 AREA SANITA' DIRIGENZA (SK Rendicontazione Ente)	Dirigenza Sanitaria			303,009.68	36,240.00	70,560.00			**409,809.68**
CCNL TRIENNIO ECONOMICO 2022 2024 AREA DIRIGENZA P.T.A (SK Rendicontazione Ente)	Dirigenza PTA						16,300.20	4,240.00	**20,540.20**
	Comparto								-
	Dirigenza Sanitaria								-
	Dirigenza PTA								-
	comparto	-	-	-	-	-	-	-	-
	dirigenza sanitaria	-	-	**303,010**	**36,240**	**70,560**	-	-	**409,810**
	dirigenza PTA	-	-	-	-	-	**16,300**	**4,240**	**20,540**
RIA - art. 102 c 3 CCNL 2019-2021 - Conto Annuale tab 15 -	Comparto	17,624.00							**17,624.00**
RIA - art. 103 c 5 CCNL 2019-2021 - Conto Annuale tab 15 -	Comparto		6,715.00						**6,715.00**
RIA - art 94 c 3 CCNL 2016-2018 - Conto Annuale tab 15 -	Dirigenza Sanitaria			153,487.00					**153,487.00**

RLS O.R.I.B.A.

MODELLO DI RILEVAZIONE DEI COSTI DEI LIVELLI DI ASSISTENZA DEGLI ENTI DEL SERVIZIO SANITARIO NAZIONALE

STRUTTURA RILEVATA			
REGIONE	030	CODICE ENTE	923

OGGETTO DELLA RILEVAZIONE	
CONSUNTIVO ANNO	2025

VALORI IN EURO

			Macrovoci economiche	Consumi di esercizio		Costi per acquisti di servizi			Personale				Ammortamenti	Sopravvenienze Insussistenze	Altri costi	Oneri finanziari, svalutazioni, minusvalenze	Totale
				Beni sanitari	Beni non sanitari	prestazioni sanitarie	servizi sanitari per erogazione di prestazioni	servizi non sanitari	Ruolo sanitario	Ruolo professionale	Ruolo tecnico	Ruolo ammini-strativo					
PREVENZIONE COLLETTIVA E SANITA' PUBBLICA																	
1A100			**Sorveglianza, prevenzione e controllo delle malattie infettive e parassitarie, inclusi i programmi vaccinali**	0	0	**0**	**0**	**0**	**0**	**0**	**0**	**0**	**0**	**0**	**0**	**0**	**0**
	1A110		***Vaccinazioni***	0	-	-	-	-	-	-	-	-	-	-	-	-	**0**
	1A120		***Altri interventi per la sorveglianza, prevenzione e controllo delle malattie infettive e parassitarie***	0	-	-	-	-	-	-	-	-	-	-	-	-	**0**
1B100			**Tutela della salute e della sicurezza degli ambienti aperti e confinati**	-	-	-	-	-	-	-	-	-	-	-	-	-	**0**
1C100			**Sorveglianza, prevenzione e tutela della salute e sicurezza nei luoghi di lavoro**	0	-	-	-	3,880,629	139,235	79,831	-	-	-	-	-	-	**4099695**
1D100			**Salute animale e igiene urbana veterinaria**	0	-	-	-	-	-	-	-	-	-	-	-	-	**0**
1E100			**Sicurezza alimentare - Tutela della salute dei consumatori**	0	0	0	0	0	0	0	0	0	0	0	0	0	**0**
1F100			**Sorveglianza e prevenzione delle malattie croniche, inclusi la promozione di stili di vita sani ed i programmi organizzati di screening; sorveglianza e prevenzione nutrizionale**	1142	0	0	0	0	0	0	0	0	0	0	0	0	**1142**
	1F110		***Screening oncologici***	**1142**	**0**	**0**	**0**	**0**	**0**	**0**	**0**	**0**	**0**	**0**	**0**	**0**	**1142**
		1F111	Programmi organizzati svolti in apposita Unità operativa/Centro di costo	0	0	0	0	0	0	0	0	0	0	0	0	0	**0**
		1F112	Programmi organizzati svolti in ambito consultoriale/ambulatoriale territoriale	0	0	0	0	0	0	0	0	0	0	0	0	0	**0**
		1F113	Programmi organizzati svolti in ambito ospedaliero	1142	0	0	0	0	0	0	0	0	0	0	0	0	**1142**
	1F120		***Altre attività di Sorveglianza e prevenzione delle malattie croniche, inclusi la promozione di stili di vita sani e prevenzione nutrizionale***	0	0	0	0	0	0	0	0	0	0	0	0	0	**0**
		1F121	Altre attività svolte in ambito extra-ospedaliero	-	-	-	-	-	-	-	-	-	-	-	-	-	**0**
		1F122	Altre attività svolte in ambito ospedaliero	-	-	-	-	-	-	-	-	-	-	-	-	-	**0**
1G100			**Attività medico legali per finalità pubbliche**	-	-	-	-	-	-	-	-	-	-	-	-	-	**0**
1H100			**Contributo Legge 210/92**	-	-	-	-	-	-	-	-	-	-	-	-	-	**0**
19999			**TOTALE PREVENZIONE COLLETTIVA E SANITA' PUBBLICA**	**1142**	**0**	**0**	0	**3880629**	**139235**	**79831**	**0**	**0**	**0**	**0**	**0**	**0**	**4100837**
ASSISTENZA DISTRETTUALE																	
2A100			**Assistenza sanitaria di base**	**0**	**0**	**0**	**0**	**0**	**0**	**0**	**0**	**0**	**0**	**0**	**0**	**0**	**0**
	2A110		***Medicina generale***	0	0	0	0	0	0	0	0	0	0	0	0	0	**0**
		2A111	Medicina generale - Attività in convenzione	0	0	0	0	0	0	0	0	0	0	0	0	0	**0**
		2A112	Medicina generale - Prestazioni erogate nelle cure domiciliari	0	0	0	0	0	0	0	0	0	0	0	0	0	**0**
		2A113	Medicina generale - Prestazioni erogate presso strutture residenziali e semiresidenziali	0	0	0	0	0	0	0	0	0	0	0	0	0	**0**
		2A114	Medicina generale - Programmi vaccinali	0	0	0	0	0	0	0	0	0	0	0	0	0	**0**
		2A115	Medicina generale - Attività presso UCCP	0	0	0	0	0	0	0	0	0	0	0	0	0	**0**
		2A116	Medicina generale - Attività presso - Ospedali di Comunità	0	0	0	0	0	0	0	0	0	0	0	0	0	**0**
	2A120		***Pediatria di libera scelta***	0	0	0	0	0	0	0	0	0	0	0	0	0	**0**
		2A121	Pediatria di libera scelta - Attività in convenzione	0	0	0	0	0	0	0	0	0	0	0	0	0	**0**
		2A122	Pediatria di libera scelta - Prestazioni erogate nelle cure domiciliari	0	0	0	0	0	0	0	0	0	0	0	0	0	**0**
		2A123	Pediatria di libera scelta - Programmi vaccinali	0	0	0	0	0	0	0	0	0	0	0	0	0	**0**
		2A124	Pediatria di libera scelta - Attività presso UCCP	0	0	0	0	0	0	0	0	0	0	0	0	0	**0**
		2A125	Pediatria di libera scelta - Attività presso Ospedali di Comunità	0	0	0	0	0	0	0	0	0	0	0	0	0	**0**
	2A130		***Altra assistenza sanitaria di base***	0	0	0	0	0	0	0	0	0	0	0	0	0	**0**
		2A131	Altra assistenza sanitaria di base : Assistenza distrettuale e UCCP	0	0	0	0	0	0	0	0	0	0	0	0	0	**0**
		2A132	Altra assistenza sanitaria di base - Ospedali di Comunità	0	0	0	0	0	0	0	0	0	0	0	0	0	**0**
2B100			**Continuità assistenziale**	0	0	0	0	0	0	0	0	0	0	0	0	0	**0**
2C100			**Assistenza ai turisti**	0	0	0	0	0	0	0	0	0	0	0	0	0	**0**
2D100			**Emergenza sanitaria territoriale**	0	0	0	0	0	0	0	0	0	0	0	0	0	**0**
2E100			**Assistenza farmaceutica**	29048977	0	0	0	0	63500	0	0	15500	0	0	0	0	**29127977**
	2E110		***Assistenza farmaceutica erogata in regime di convenzione***	0	0	0	0	0	0	0	0	0	0	0	0	0	**0**
	2E120		***Assistenza farmaceutica - erogazione diretta a livello territoriale***	0	0	0	0	0	0	0	0	0	0	0	0	0	**0**
		2E121	Assistenza farmaceutica - erogazione diretta a livello territoriale - Distribuzione Diretta	0	0	0	0	0	0	0	0	0	0	0	0	0	**0**
		2E122	Assistenza farmaceutica - erogazione diretta a livello territoriale - Distribuzione Per Conto	0	0	0	0	0	0	0	0	0	0	0	0	0	**0**
	2E130		***Assistenza farmaceutica - erogazione diretta a livello ospedaliero***	29048977	0	0	0	0	63500	0	0	15500	0	0	0	0	**29127977**
2F100			**Assistenza integrativa e protesica**	0	0	0	0	0	0	0	0	0	0	0	0	0	**0**
	2F110		***Assistenza integrativa-Totale***	0	0	0	0	0	0	0	0	0	0	0	0	0	**0**
		2F111	Assistenza integrativa - Presidi per persone affette da malattia diabetica o da malattie rare	0	0	0	0	0	0	0	0	0	0	0	0	0	**0**
		2F112	Assistenza integrativa - Prodotti destinati a un'alimentazione particolare	0	0	0	0	0	0	0	0	0	0	0	0	0	**0**
		2F113	Assistenza integrativa - Dispositivi monouso	0	0	0	0	0	0	0	0	0	0	0	0	0	**0**
	2F120		***Assistenza protesica***	0	0	0	0	0	0	0	0	0	0	0	0	0	**0**
2G100			**Assistenza specialistica ambulatoriale**	35907673	35288	21535	5410121	3850830	8844208	207072	811903	775127	1037679	5399	1028800	0	**57935635**
	2G110		***Assistenza specialistica ambulatoriale - Attività prodotta in ambito ospedaliero***	35907673	35288	21535	5410121	3850830	8844208	207072	811903	775127	1037679	5399	1028800	0	**57935635**
		2G111	Assistenza specialistica ambulatoriale - Attività prodotta in ambito ospedaliero - Attività di laboratorio	1486140	13135	8016	1982235	1394814	3857354	90687	292989	269640	383443	2009	390559	0	**10171021**
		2G112	Assistenza specialistica ambulatoriale - Attività prodotta in ambito ospedaliero – Diagnostica strumentale	1116163	7876	4806	1682348	959030	1382515	39104	142712	136572	194213	1205	235703	0	**5902247**
		2G113	Assistenza specialistica ambulatoriale - Attività prodotta in ambito ospedaliero – Attività clinica	1337705	14277	8713	1745538	1496986	3540839	77281	376202	354190	460023	2185	402538	0	**9816477**
		2G114	Assistenza specialistica ambulatoriale - Attività prodotta in ambito ospedaliero - Farmaci ad alto costo rimborsati extra tariffa	31967665	0	0	0	0	63500	0	0	14725	0	0	0	0	**32045890**
		2G115	Assistenza specialistica ambulatoriale - Attività prodotta in ambito ospedaliero - Dispositivi ad alto costo rimborsati extra tariffa	0	0	0	0	0	0	0	0	0	0	0	0	0	**0**
	2G120		***Assistenza specialistica ambulatoriale - Attività prodotta in ambito distrettuale e da terzi***	0	0	0	0	0	0	0	0	0	0	0	0	0	**0**
		2G121	Assistenza specialistica ambulatoriale - Attività prodotta in ambito distrettuale e da terzi - Attività di laboratorio	0	0	0	0	0	0	0	0	0	0	0	0	0	**0**

Pubblicazione

STRUTTURA RILEVATA			
REGIONE	030	CODICE ENTE	923

OGGETTO DELLA RILEVAZIONE	
CONSUNTIVO ANNO	2025

VALORI IN EURO

			Macrovoci economiche	Consumi di esercizio		Costi per acquisti di servizi			Personale				Ammortamenti	Sopravvenienze Insussistenze	Altri costi	Oneri finanziari, svalutazioni, minusvalenze	Totale
				Beni sanitari	Beni non sanitari	prestazioni sanitarie	servizi sanitari per erogazione di prestazioni	servizi non sanitari	Ruolo sanitario	Ruolo professionale	Ruolo tecnico	Ruolo ammini-strativo					
		2G122	Assistenza specialistica ambulatoriale Attività prodotta in ambito distrettuale e da terzi – Diagnostica strumentale	0	0	0	0	0	0	0	0	0	0	0	0	0	**0**
		2G123	Assistenza specialistica ambulatoriale - Attività prodotta in ambito distrettuale e da terzi - Attività clinica	0	0	0	0	0	0	0	0	0	0	0	0	0	**0**
		2G124	Assistenza specialistica ambulatoriale - Attività prodotta in ambito distrettuale e da terzi – Farmaci ad alto costo rimborsati extra – tariffa	0	0	0	0	0	0	0	0	0	0	0	0	0	**0**
		2G125	Assistenza specialistica ambulatoriale - Attività prodotta in ambito distrettuale e da terzi – Dispositivi ad alto costo rimborsati extra – tariffa	0	0	0	0	0	0	0	0	0	0	0	0	0	**0**
	2G130		***Assistenza specialistica ambulatoriale – Trasporto utenti***	0	0	0	0	0	0	0	0	0	0	0	0	0	**0**
2H100			**Assistenza sociosanitaria distrettuale, domiciliare e territoriale**	0	0	0	0	0	0	0	0	0	0	0	0	0	**0**
	2H110		***Assistenza sociosanitaria distrettuale, domiciliare e territoriale – Cure domiciliari***	0	0	0	0	0	0	0	0	0	0	0	0	0	**0**
		2H111	Cure domiciliari	0	0	0	0	0	0	0	0	0	0	0	0	0	**0**
		2H112	Cure palliative domiciliari	0	0	0	0	0	0	0	0	0	0	0	0	0	**0**
	2H120		***Assistenza sociosanitaria distrettuale, domiciliare e territoriale - Assistenza a minori, donne, coppie, famiglia (consultori)***	0	0	0	0	0	0	0	0	0	0	0	0	0	**0**
	2H130		***Assistenza sociosanitaria distrettuale, domiciliare e territoriale - Assistenza ai minori con disturbi in ambito neuropsichiatrico e del neurosviluppo***	0	0	0	0	0	0	0	0	0	0	0	0	0	**0**
	2H140		***Assistenza sociosanitaria distrettuale, domiciliare e territoriale - Assistenza alle persone con disturbi mentali***	0	0	0	0	0	0	0	0	0	0	0	0	0	**0**
	2H150		***Assistenza sociosanitaria distrettuale, domiciliare e territoriale - Assistenza alle persone con disabilità***	0	0	0	0	0	0	0	0	0	0	0	0	0	**0**
	2H160		***Assistenza sociosanitaria distrettuale, domiciliare e territoriale - Assistenza alle persone con dipendenze patologiche***	0	0	0	0	0	0	0	0	0	0	0	0	0	**0**
2I100			**Assistenza sociosanitaria semi-residenziale**	0	0	0	0	0	0	0	0	0	0	0	0	0	**0**
	2I110		***Assistenza sociosanitaria semi-residenziale - Assistenza alle persone con disturbi mentali***	0	0	0	0	0	0	0	0	0	0	0	0	0	**0**
	2I120		***Assistenza sociosanitaria semi-residenziale - Assistenza alle persone con disabilità***	0	0	0	0	0	0	0	0	0	0	0	0	0	**0**
	2I130		***Assistenza sociosanitaria semi-residenziale - Assistenza alle persone con dipendenze patologiche***	0	0	0	0	0	0	0	0	0	0	0	0	0	**0**
	2I140		***Assistenza sociosanitaria semi-residenziale - Assistenza alle persone non autosufficienti***	0	0	0	0	0	0	0	0	0	0	0	0	0	**0**
	2I150		***Assistenza sociosanitaria semi-residenziale - assistenza ai minori con disturbi in ambito neuropsichiatrico e del neurosviluppo***	0	0	0	0	0	0	0	0	0	0	0	0	0	**0**
2J100			**Assistenza sociosanitaria residenziale**	0	0	0	0	0	0	0	0	0	0	0	0	0	**0**
	2J110		***Assistenza sociosanitaria residenziale - Assistenza alle persone con disturbi mentali***	0	0	0	0	0	0	0	0	0	0	0	0	0	**0**
	2J120		***Assistenza sociosanitaria residenziale - Assistenza alle persone con disabilità***	0	0	0	0	0	0	0	0	0	0	0	0	0	**0**
	2J130		***Assistenza sociosanitaria residenziale - Assistenza alle persone con dipendenze patologiche***	0	0	0	0	0	0	0	0	0	0	0	0	0	**0**
	2J140		***Assistenza sociosanitaria residenziale - Assistenza alle persone non autosufficienti***	0	0	0	0	0	0	0	0	0	0	0	0	0	**0**
	2J150		***Assistenza sociosanitaria residenziale - Assistenza alle persone nella fase terminale della vita***	0	0	0	0	0	0	0	0	0	0	0	0	0	**0**
	2J160		***Assistenza sociosanitaria residenziale - Assistenza ai minori con disturbi in ambito neuropsichiatrico e del neurosviluppo***	0	0	0	0	0	0	0	0	0	0	0	0	0	**0**
2K100			**Assistenza termale**	0	0	0	0	0	0	0	0	0	0	0	0	0	**0**
2L100			**Assistenza presso strutture sanitarie interne alle carceri**	0	0	0	0	0	0	0	0	0	0	0	0	0	**0**
29999			**TOTALE ASSISTENZA DISTRETTUALE**	**64956650**	**35288**	**21535**	**5410121**	**3850830**	**8907708**	**207072**	**811903**	**790627**	**1037679**	**5399**	**1028800**	**0**	**87063612**
ASSISTENZA OSPEDALIERA																	
3A100			**Attività di Pronto soccorso**	0	0	0	0	0	0	0	0	0	0	0	0	0	**0**
	3A110		***Attività diretta di Pronto soccorso e OBI***	0	0	0	0	0	0	0	0	0	0	0	0	0	**0**
		3A111	Attività diretta di PS e OBI per accessi non seguiti da ricovero	0	0	0	0	0	0	0	0	0	0	0	0	0	**0**
		3A112	Attività diretta di PS e OBI per accessi seguiti da ricovero	0	0	0	0	0	0	0	0	0	0	0	0	0	**0**
	3A120		***Accertamenti diagnostici strumentali e consulenze in Pronto Soccorso per accessi non seguiti da ricovero***	0	0	0	0	0	0	0	0	0	0	0	0	0	**0**
3B100			**Assistenza ospedaliera per acuti**	21707396	140803	77738	9513418	8005269	23206456	412622	2654458	3396888	4853262	261213	2413554	83472	**76726549**
	3B110		***Assistenza ospedaliera per acuti - In Day Hospital***	25874	76	46	7972	7859	19877	265	1317	16	23	12	2673	0	**66010**
	3B120		***Assistenza ospedaliera per acuti - In Day Surgery***	0	0	0	0	0	0	0	0	0	0	0	0	0	**0**
	3B130		***Assistenza ospedaliera per acuti - In degenza ordinaria***	9274492	140727	77692	9505446	7997410	23164828	412357	2653141	3396097	4853239	261201	2410881	83472	**64230983**
	3B140		***Assistenza ospedaliera per acuti - Farmaci ad alto costo rimborsati extra-tariffa***	12407030	0	0	0	0	21751	0	0	775	0	0	0	0	**12429556**
	3B150		***Assistenza ospedaliera per acuti - Dispositivi ad alto costo rimborsati extra-tariffa***	0	0	0	0	0	0	0	0	0	0	0	0	0	**0**
3C100			**Assistenza ospedaliera per lungodegenti**	0	0	0	0	0	0	0	0	0	0	0	0	0	**0**
3D100			**Assistenza ospedaliera per riabilitazione**	0	0	0	0	0	0	0	0	0	0	0	0	0	**0**
3E100			**Trasporto sanitario assistito**	0	0	0	0	0	0	0	0	0	0	0	0	0	**0**
3F100			**Attività trasfusionale**	0	0	0	0	0	0	0	0	0	0	0	0	0	**0**
3G100			**Attività a supporto dei trapianti di cellule, organi e tessuti**	0	0	0	0	0	0	0	0	0	0	0	0	0	**0**
3H100			**Attività a supporto della donazione di cellule riproduttive**	0	0	0	0	0	0	0	0	0	0	0	0	0	**0**
39999			**TOTALE ASSISTENZA OSPEDALIERA**	**21707396**	**140803**	**77738**	**9513418**	**8005269**	**23206456**	**412622**	**2654458**	**3396888**	**4853262**	**261213**	**2413554**	**83472**	**76726549**
48888			**TOTALE COSTI PER ATTIVITA' DI RICERCA**	2821370	3824	1401	6741072	1909474	6564088	0	0	0	1036529	14356	451860	21146	**19565120**
49999			**TOTALE GENERALE**	**89486558**	**179915**	**100674**	**21664611**	**17646202**	**38817487**	**699525**	**3466361**	**4187515**	**6927470**	**280968**	**3894214**	**104618**	**187456118**

DRG:CP

ALLEGATO 1 AL MODELLO DI RILEVAZIONE DEI COSTI DEI LIVELLI DI ASSISTENZA

STRUTTURA RILEVATA		OGGETTO DELLA RILEVAZIONE	
REGIONE 030	CODICE ENTE 923	CONSUNTIVO ANNO	2025

				totale costi modello LA	Mobilità attiva extra-regionale AA0460+AA0470+AA0471+AA0490+AA0500+AA0510+AA0520+AA0530+AA0550+AA0560+AA0561+AA0620+AA0630+AA0631+AA0640+AA0650+EA0080+EA0180	Mobilità passiva extra-regionale BA0062+BA0090+BA0480+BA0520+BA0560+BA0561+BA0730+BA0780+BA0830+BA0990+BA1060+BA1161+BA1120+BA1550+EA0360+EA0490	Mobilità attiva internazionale AA0600	Mobilità passiva internazionale BA1540	ricavi per prestazioni sanitarie erogate in regime di intramoenia AA0670	Costi per prestazioni extra Lea	Assistenza stranieri irregolari	Ricavi per attività di ricerca AA0190+AA0200+AA0210+AA0220+AA0300
PREVENZIONE COLLETTIVA E SANITA' PUBBLICA												
1A100			**Sorveglianza, prevenzione e controllo delle malattie infettive e parassitarie, inclusi i programmi vaccinali**	**0**	0	0	0	0	0	0	0	0
	1A110		***Vaccinazioni***	**0**								
	1A120		***Altri interventi per la sorveglianza, prevenzione e controllo delle malattie infettive e parassitarie***	**0**								
1B100			**Tutela della salute e della sicurezza degli ambienti aperti e confinati**	**0**								
1C100			**Sorveglianza, prevenzione e tutela della salute e sicurezza nei luoghi di lavoro**	**4099695**								
1D100			**Salute animale e igiene urbana veterinaria**	**0**								
1E100			**Sicurezza alimentare - Tutela della salute dei consumatori**	**0**								
1F100			**Sorveglianza e prevenzione delle malattie croniche, inclusi la promozione di stili di vita sani ed i programmi organizzati di screening; sorveglianza e prevenzione nutrizionale**	**1142**	0	0	0	0	0	0	0	0
	1F110		***Screening oncologici***	**1142**	0	0	0	0	0	0	0	0
		1F111	Programmi organizzati svolti in apposita Unità operativa/Centro di costo	**0**								
		1F112	Programmi organizzati svolti in ambito consultoriale/ambulatoriale territoriale	**0**								
		1F113	Programmi organizzati svolti in ambito ospedaliero	**1142**								
	1F120		***Altre attività di Sorveglianza e prevenzione delle malattie croniche, inclusi la promozione di stili di vita sani e prevenzione nutrizionale***	**0**	0	0	0	0	0	0	0	0
		1F121	Altre attività svolte in ambito extra-ospedaliero	**0**								
		1F122	Altre attività svolte in ambito ospedaliero	**0**								
1G100			**Attività medico legali per finalità pubbliche**	**0**								
1H100			**Contributo Legge 210/92**	**0**								
19999			**TOTALE PREVENZIONE COLLETTIVA E SANITA' PUBBLICA**	**4100837**	**0**	**0**	**0**	**0**	**0**	**0**	**0**	**0**
ASSISTENZA DISTRETTUALE												
2A100			**Assistenza sanitaria di base**	**0**	0	0	0	0	0	0	0	0
	2A110		***Medicina generale***	**0**	0	0	0	0	0	0	0	0
		2A111	Medicina generale - Attività in convenzione	**0**								
		2A112	Medicina generale - Prestazioni erogate nelle cure domiciliari	**0**								
		2A113	Medicina generale - Prestazioni erogate presso strutture residenziali e semiresidenziali	**0**								
		2A114	Medicina generale - Programmi vaccinali	**0**								
		2A115	Medicina generale - Attività presso UCCP	**0**								
		2A116	Medicina generale - Attività presso - Ospedali di Comunità	**0**								
	2A120		***Pediatria di libera scelta***	**0**	0	0	0	0	0	0	0	0
		2A121	Pediatria di libera scelta - Attività in convenzione	**0**								
		2A122	Pediatria di libera scelta - Prestazioni erogate nelle cure domiciliari	**0**								
		2A123	Pediatria di libera scelta - Programmi vaccinali	**0**								
		2A124	Pediatria di libera scelta - Attività presso UCCP	**0**								
		2A125	Pediatria di libera scelta - Attività presso Ospedali di Comunità	**0**								
	2A130		***Altra assistenza sanitaria di base***	**0**	0	0	0	0	0	0	0	0
		2A131	Altra assistenza sanitaria di base : Assistenza distrettuale e UCCP	**0**								
		2A132	Altra assistenza sanitaria di base - Ospedali di Comunità	**0**								
2B100			**Continuità assistenziale**	**0**								

RILSCRIBA

STRUTTURA RILEVATA					OGGETTO DELLA RILEVAZIONE							
REGIONE	030		CODICE ENTE	923	CONSUNTIVO ANNO	2025						
2C100			**Assistenza ai turisti**	**0**								
2D100			**Emergenza sanitaria territoriale**	**0**								
2E100			**Assistenza farmaceutica**	**29127977**	12762897	0	0	0	0	0	0	0
	2E110		***Assistenza farmaceutica erogata in regime di convenzione***	**0**								
	2E120		***Assistenza farmaceutica - erogazione diretta a livello territoriale***	**0**	0	0	0	0	0	0	0	0
		2E121	Assistenza farmaceutica - erogazione diretta a livello territoriale - Distribuzione Diretta	**0**								
		2E122	Assistenza farmaceutica - erogazione diretta a livello territoriale - Distribuzione Per Conto	**0**								
	2E130		***Assistenza farmaceutica - erogazione diretta a livello ospedaliero***	**29127977**	12,762,897							
2F100			**Assistenza integrativa e protesica**	**0**	0	0	0	0	0	0	0	0
	2F110		***Assistenza integrativa-Totale***	**0**	0	0	0	0	0	0	0	0
		2F111	***Assistenza integrativa - Presidi per persone affette da malattia diabetica o da malattie rare***	**0**								
		2F112	***Assistenza integrativa - Prodotti destinati a un'alimentazione particolare***	**0**								
		2F113	***Assistenza integrativa - Dispositivi monouso***	**0**								
	2F120		***Assistenza protesica***	**0**								
2G100			**Assistenza specialistica ambulatoriale**	**57935635**	3887320	0	0	0	4858123	0	0	0
	2G110		***Assistenza specialistica ambulatoriale - Attività prodotta in ambito ospedaliero***	**57935635**	3887320	0	0	0	4858123	0	0	0
		2G111	Assistenza specialistica ambulatoriale - Attività prodotta in ambito ospedaliero - Attività di laboratorio	**10171021**	1,604,852				333,331			
		2G112	Assistenza specialistica ambulatoriale - Attività prodotta in ambito ospedaliero – Diagnostica strumentale	**5902247**	515,979				73,084			
		2G113	Assistenza specialistica ambulatoriale - Attività prodotta in ambito ospedaliero – Attività clinica	**9816477**	1,766,489				4,451,708			
		2G114	Assistenza specialistica ambulatoriale - Attività prodotta in ambito ospedaliero - Farmaci ad alto costo rimborsati extra tariffa	**32045890**								
		2G115	Assistenza specialistica ambulatoriale - Attività prodotta in ambito ospedaliero - Dispositivi ad alto costo rimborsati extra tariffa	**0**								
	2G120		***Assistenza specialistica ambulatoriale - Attività prodotta in ambito distrettuale e da terzi***	**0**	0	0	0	0	0	0	0	0
		2G121	Assistenza specialistica ambulatoriale - Attività prodotta in ambito distrettuale e da terzi - Attività di laboratorio	**0**								
		2G122	Assistenza specialistica ambulatoriale Attività prodotta in ambito distrettuale e da terzi – Diagnostica strumentale	**0**								
		2G123	Assistenza specialistica ambulatoriale - Attività prodotta in ambito distrettuale e da terzi - Attività clinica	**0**								
		2G124	Assistenza specialistica ambulatoriale - Attività prodotta in ambito distrettuale e da terzi – Farmaci ad alto costo rimborsati extra – tariffa	**0**								
		2G125	Assistenza specialistica ambulatoriale - Attività prodotta in ambito distrettuale e da terzi – Dispositivi ad alto costo rimborsati extra – tariffa	**0**								
	2G130		***Assistenza specialistica ambulatoriale – Trasporto utenti***	**0**								
2H100			**Assistenza sociosanitaria distrettuale, domiciliare e territoriale**	**0**	0	0	0	0	0	0	0	0
	2H110		***Assistenza sociosanitaria distrettuale, domiciliare e territoriale – Cure domiciliari***	**0**	0	0	0	0	0	0	0	0
		2H111	Cure domiciliari	**0**								
		2H112	Cure palliative domiciliari	**0**								
	2H120		***Assistenza sociosanitaria distrettuale, domiciliare e territoriale - Assistenza a minori, donne, coppie, famiglia (consultori)***	**0**								
	2H130		***Assistenza sociosanitaria distrettuale, domiciliare e territoriale - Assistenza ai minori con disturbi in ambito neuropsichiatrico e del neurosviluppo***	**0**								
	2H140		***Assistenza sociosanitaria distrettuale, domiciliare e territoriale - Assistenza alle persone con disturbi mentali***	**0**								
	2H150		***Assistenza sociosanitaria distrettuale, domiciliare e territoriale - Assistenza alle persone con disabilità***	**0**								
	2H160		***Assistenza sociosanitaria distrettuale, domiciliare e territoriale - Assistenza alle persone con dipendenze patologiche***	**0**								
2I100			**Assistenza sociosanitaria semi-residenziale**	**0**	0	0	0	0	0	0	0	0

Prot. B.A.

STRUTTURA RILEVATA					OGGETTO DELLA RILEVAZIONE							
REGIONE	030		CODICE ENTE	923	CONSUNTIVO ANNO	2025						
	2I110		*Assistenza sociosanitaria semi-residenziale - Assistenza alle persone con disturbi mentali*	0								
	2I120		*Assistenza sociosanitaria semi-residenziale - Assistenza alle persone con disabilità*	0								
	2I130		*Assistenza sociosanitaria semi-residenziale - Assistenza alle persone con dipendenze patologiche*	0								
	2I140		*Assistenza sociosanitaria semi-residenziale - Assistenza alle persone non autosufficienti*	0								
	2I150		*Assistenza sociosanitaria semi-residenziale - assistenza ai minori con disturbi in ambito neuropsichiatrico e del neurosviluppo*	0								
2J100			**Assistenza sociosanitaria residenziale**	0	0	0	0	0	0	0	0	0
	2J110		*Assistenza sociosanitaria residenziale - Assistenza alle persone con disturbi mentali*	0								
	2J120		*Assistenza sociosanitaria residenziale - Assistenza alle persone con disabilità*	0								
	2J130		*Assistenza sociosanitaria residenziale - Assistenza alle persone con dipendenze patologiche*	0								
	2J140		*Assistenza sociosanitaria residenziale - Assistenza alle persone non autosufficienti*	0								
	2J150		*Assistenza sociosanitaria residenziale - Assistenza alle persone nella fase terminale della vita*	0								
	2J160		*Assistenza sociosanitaria residenziale - Assistenza ai minori con disturbi in ambito neuropsichiatrico e del neurosviluppo*	0								
2K100			**Assistenza termale**	0								
2L100			**Assistenza presso strutture sanitarie interne alle carceri**	0								
29999			**TOTALE ASSISTENZA DISTRETTUALE**	87063612	16650217	0	0	0	4858123	0	0	0
ASSISTENZA OSPEDALIERA												
3A100			**Attività di Pronto soccorso**	0	0	0	0	0	0	0	0	0
	3A110		*Attività diretta di Pronto soccorso e OBI*	0	0	0	0	0	0	0	0	0
		3A111	*Attività diretta di PS e OBI per accessi non seguiti da ricovero*	0								
		3A112	*Attività diretta di PS e OBI per accessi seguiti da ricovero*	0								
	3A120		*Accertamenti diagnostici strumentali e consulenze in Pronto Soccorso per accessi non seguiti da ricovero*	0								
3B100			**Assistenza ospedaliera per acuti**	76726549	19891396	0	0	0	6713992	0	0	0
	3B110		*Assistenza ospedaliera per acuti - In Day Hospital*	66010								
	3B120		*Assistenza ospedaliera per acuti - In Day Surgery*	0								
	3B130		*Assistenza ospedaliera per acuti - In degenza ordinaria*	64230983	19,891,396				6,713,992			
	3B140		*Assistenza ospedaliera per acuti - Farmaci ad alto costo rimborsati extra-tariffa*	12429556								
	3B150		*Assistenza ospedaliera per acuti - Dispositivi ad alto costo rimborsati extra-tariffa*	0								
3C100			**Assistenza ospedaliera per lungodegenti**	0								
3D100			**Assistenza ospedaliera per riabilitazione**	0								
3E100			**Trasporto sanitario assistito**	0								
3F100			**Attività trasfusionale**	0								
3G100			**Attività a supporto dei trapianti di cellule, organi e tessuti**	0								
3H100			**Attività a supporto della donazione di cellule riproduttive**	0								
39999			**TOTALE ASSISTENZA OSPEDALIERA**	76726549	19891396	0	0	0	6713992	0	0	0
48888			**TOTALE COSTI PER ATTIVITA' DI RICERCA**	19565120								24,711,567
49999			**TOTALE GENERALE**	187456118	36541613	0	0	0	11572115	0	0	24711567

FRIBA

MODELLO DI RILEVAZIONE DEI COSTI DEI LIVELLI DI ASSISTENZA DEGLI ENTI DEL SERVIZIO SANITARIO NAZIONALE

STRUTTURA RILEVATA			
REGIONE	030	CODICE ENTE	923

OGGETTO DELLA RILEVAZIONE	
CONSUNTIVO ANNO	2025

VALORI IN EURO

			Macrovoci economiche	Consumi di esercizio		Costi per acquisti di servizi			Personale				Ammortamenti	Sopravvenienze Insussistenze	Altri costi	Oneri finanziari, svalutazioni, minusvalenze	Totale
				Beni sanitari	Beni non sanitari	prestazioni sanitarie	servizi sanitari per erogazione di prestazioni	servizi non sanitari	Ruolo sanitario	Ruolo professionale	Ruolo tecnico	Ruolo ammini-strativo					
PREVENZIONE COLLETTIVA E SANITA' PUBBLICA																	
1A100			**Sorveglianza, prevenzione e controllo delle malattie infettive e parassitarie, inclusi i programmi vaccinali**	0	0	0	0	0	0	0	0	0	0	0	0	0	0
	1A110		***Vaccinazioni***														0
	1A120		***Altri interventi per la sorveglianza, prevenzione e controllo delle malattie infettive e parassitarie***														0
1B100			**Tutela della salute e della sicurezza degli ambienti aperti e confinati**														0
1C100			**Sorveglianza, prevenzione e tutela della salute e sicurezza nei luoghi di lavoro**					3,880,629	139,235	79,831							4099695
1D100			**Salute animale e igiene urbana veterinaria**														0
1E100			**Sicurezza alimentare - Tutela della salute dei consumatori**														0
1F100			**Sorveglianza e prevenzione delle malattie croniche, inclusi la promozione di stili di vita sani ed i programmi organizzati di screening; sorveglianza e prevenzione nutrizionale**	1142	0	0	0	0	0	0	0	0	0	0	0	0	1142
	1F110		***Screening oncologici***	1,142	-	-	-	-	-	-	-	-	-	-	-	-	1142
		1F111	Programmi organizzati svolti in apposita Unità operativa/Centro di costo														0
		1F112	Programmi organizzati svolti in ambito consultoriale/ambulatoriale territoriale														0
		1F113	Programmi organizzati svolti in ambito ospedaliero	1,142													1142
	1F120		***Altre attività di Sorveglianza e prevenzione delle malattie croniche, inclusi la promozione di stili di vita sani e prevenzione nutrizionale***	0	0	0	0	0	0	0	0	0	0	0	0	0	0
		1F121	Altre attività svolte in ambito extra-ospedaliero														0
		1F122	Altre attività svolte in ambito ospedaliero														0
1G100			**Attività medico legali per finalità pubbliche**														0
1H100			**Contributo Legge 210/92**														0
19999			**TOTALE PREVENZIONE COLLETTIVA E SANITA' PUBBLICA**	1142	0	0	0	3880629	139235	79831	0	0	0	0	0	0	4100837
ASSISTENZA DISTRETTUALE																	
2A100			**Assistenza sanitaria di base**	0	0	0	0	0	0	0	0	0	0	0	0	0	0
	2A110		***Medicina generale***	-	-	-	-	-	-	-	-	-	-	-	-	-	0
		2A111	Medicina generale - Attività in convenzione														0
		2A112	Medicina generale - Prestazioni erogate nelle cure domiciliari														0
		2A113	Medicina generale - Prestazioni erogate presso strutture residenziali e semiresidenziali														0
		2A114	Medicina generale - Programmi vaccinali														0
		2A115	Medicina generale - Attività presso UCCP														0
		2A116	Medicina generale - Attività presso - Ospedali di Comunità														0
	2A120		***Pediatria di libera scelta***	0	0	0	0	0	0	0	0	0	0	0	0	0	0
		2A121	Pediatria di libera scelta - Attività in convenzione														0
		2A122	Pediatria di libera scelta - Prestazioni erogate nelle cure domiciliari														0
		2A123	Pediatria di libera scelta - Programmi vaccinali														0
		2A124	Pediatria di libera scelta - Attività presso UCCP														0
		2A125	Pediatria di libera scelta - Attività presso Ospedali di Comunità														0
	2A130		***Altra assistenza sanitaria di base***	0	0	0	0	0	0	0	0	0	0	0	0	0	0
		2A131	Altra assistenza sanitaria di base : Assistenza distrettuale e UCCP														0
		2A132	Altra assistenza sanitaria di base - Ospedali di Comunità														0
2B100			**Continuità assistenziale**														0
2C100			**Assistenza ai turisti**														0
2D100			**Emergenza sanitaria territoriale**														0
2E100			**Assistenza farmaceutica**	29048977	0	0	0	0	63500	0	0	15500	0	0	0	0	29127977
	2E110		***Assistenza farmaceutica erogata in regime di convenzione***														0
	2E120		***Assistenza farmaceutica - erogazione diretta a livello territoriale***	0	0	0	0	0	0	0	0	0	0	0	0	0	0
		2E121	Assistenza farmaceutica - erogazione diretta a livello territoriale - Distribuzione Diretta														0
		2E122	Assistenza farmaceutica - erogazione diretta a livello territoriale - Distribuzione Per Conto														0
	2E130		***Assistenza farmaceutica - erogazione diretta a livello ospedaliero***	29,048,977					63,500			15,500					29127977
2F100			**Assistenza integrativa e protesica**	0	0	0	0	0	0	0	0	0	0	0	0	0	0
	2F110		***Assistenza integrativa-Totale***	0	0	0	0	0	0	0	0	0	0	0	0	0	0
		2F111	Assistenza integrativa - Presidi per persone affette da malattia diabetica o da malattie rare														0
		2F112	Assistenza integrativa - Prodotti destinati a un'alimentazione particolare														0
		2F113	Assistenza integrativa - Dispositivi monouso														0
	2F120		***Assistenza protesica***														0
2G100			**Assistenza specialistica ambulatoriale**	35907673	35288	21535	5410121	3850830	8844208	207072	811903	775127	1037679	5399	1028800	0	57935635
	2G110		***Assistenza specialistica ambulatoriale - Attività prodotta in ambito ospedaliero***	35907673	35288	21535	5410121	3850830	8844208	207072	811903	775127	1037679	5399	1028800	0	57935635
		2G111	Assistenza specialistica ambulatoriale - Attività prodotta in ambito ospedaliero - Attività di laboratorio	1,486,140	13,135	8,016	1,982,235	1,394,814	3,857,354	90,687	292,989	269,640	383,443	2,009	390,559		10171021
		2G112	Assistenza specialistica ambulatoriale - Attività prodotta in ambito ospedaliero – Diagnostica strumentale	1,116,163	7,876	4,806	1,682,348	959,030	1,382,515	39,104	142,712	136,572	194,213	1,205	235,703		5902247
		2G113	Assistenza specialistica ambulatoriale - Attività prodotta in ambito ospedaliero – Attività clinica	1,337,705	14,277	8,713	1,745,538	1,496,986	3,540,839	77,281	376,202	354,190	460,023	2,185	402,538		9816477
		2G114	Assistenza specialistica ambulatoriale - Attività prodotta in ambito ospedaliero - Farmaci ad alto costo rimborsati extra tariffa	31,967,665					63,500			14,725					32045890
		2G115	Assistenza specialistica ambulatoriale - Attività prodotta in ambito ospedaliero - Dispositivi ad alto costo rimborsati extra tariffa														0
	2G120		***Assistenza specialistica ambulatoriale - Attività prodotta in ambito distrettuale e da terzi***	0	0	0	0	0	0	0	0	0	0	0	0	0	0

PRESENTAZIONE

STRUTTURA RILEVATA			
REGIONE	030	CODICE ENTE	923

OGGETTO DELLA RILEVAZIONE	
CONSUNTIVO ANNO	2025

VALORI IN EURO

			Macrovoci economiche	Consumi di esercizio		Costi per acquisti di servizi			Personale				Ammortamenti	Sopravvenienze Insussistenze	Altri costi	Oneri finanziari, svalutazioni, minusvalenze	Totale
				Beni sanitari	Beni non sanitari	prestazioni sanitarie	servizi sanitari per erogazione di prestazioni	servizi non sanitari	Ruolo sanitario	Ruolo professionale	Ruolo tecnico	Ruolo ammini-strativo					
		2G121	Assistenza specialistica ambulatoriale - Attività prodotta in ambito distrettuale e da terzi - Attività di laboratorio														0
		2G122	Assistenza specialistica ambulatoriale Attività prodotta in ambito distrettuale e da terzi – Diagnostica strumentale														0
		2G123	Assistenza specialistica ambulatoriale - Attività prodotta in ambito distrettuale e da terzi - Attività clinica														0
		2G124	Assistenza specialistica ambulatoriale - Attività prodotta in ambito distrettuale e da terzi – Farmaci ad alto costo rimborsati extra – tariffa														0
		2G125	Assistenza specialistica ambulatoriale - Attività prodotta in ambito distrettuale e da terzi – Dispositivi ad alto costo rimborsati extra – tariffa														0
	2G130		*Assistenza specialistica ambulatoriale – Trasporto utenti*														0
2H100			**Assistenza sociosanitaria distrettuale, domiciliare e territoriale**	0	0	0	0	0	0	0	0	0	0	0	0	0	0
	2H110		*Assistenza sociosanitaria distrettuale, domiciliare e territoriale – Cure domiciliari*	0	0	0	0	0	0	0	0	0	0	0	0	0	0
		2H111	Cure domiciliari														0
		2H112	Cure palliative domiciliari														0
	2H120		*Assistenza sociosanitaria distrettuale, domiciliare e territoriale - Assistenza a minori, donne, coppie, famiglia (consultori)*														0
	2H130		*Assistenza sociosanitaria distrettuale, domiciliare e territoriale - Assistenza ai minori con disturbi in ambito neuropsichiatrico e del neurosviluppo*														0
	2H140		*Assistenza sociosanitaria distrettuale, domiciliare e territoriale - Assistenza alle persone con disturbi mentali*														0
	2H150		*Assistenza sociosanitaria distrettuale, domiciliare e territoriale - Assistenza alle persone con disabilità*														0
	2H160		*Assistenza sociosanitaria distrettuale, domiciliare e territoriale - Assistenza alle persone con dipendenze patologiche*														0
2I100			**Assistenza sociosanitaria semi-residenziale**	0	0	0	0	0	0	0	0	0	0	0	0	0	0
	2I110		*Assistenza sociosanitaria semi-residenziale - Assistenza alle persone con disturbi mentali*														0
	2I120		*Assistenza sociosanitaria semi-residenziale - Assistenza alle persone con disabilità*														0
	2I130		*Assistenza sociosanitaria semi-residenziale - Assistenza alle persone con dipendenze patologiche*														0
	2I140		*Assistenza sociosanitaria semi-residenziale - Assistenza alle persone non autosufficienti*														0
	2I150		*Assistenza sociosanitaria semi-residenziale - assistenza ai minori con disturbi in ambito neuropsichiatrico e del neurosviluppo*														0
2J100			**Assistenza sociosanitaria residenziale**	0	0	0	0	0	0	0	0	0	0	0	0	0	0
	2J110		*Assistenza sociosanitaria residenziale - Assistenza alle persone con disturbi mentali*														0
	2J120		*Assistenza sociosanitaria residenziale - Assistenza alle persone con disabilità*														0
	2J130		*Assistenza sociosanitaria residenziale - Assistenza alle persone con dipendenze patologiche*														0
	2J140		*Assistenza sociosanitaria residenziale - Assistenza alle persone non autosufficienti*														0
	2J150		*Assistenza sociosanitaria residenziale - Assistenza alle persone nella fase terminale della vita*														0
	2J160		*Assistenza sociosanitaria residenziale - Assistenza ai minori con disturbi in ambito neuropsichiatrico e del neurosviluppo*														0
2K100			**Assistenza termale**														0
2L100			**Assistenza presso strutture sanitarie interne alle carceri**														0
29999			**TOTALE ASSISTENZA DISTRETTUALE**	**64,956,650**	**35,288**	**21,535**	**5,410,121**	**3,850,830**	**8,907,708**	**207,072**	**811,903**	**790,627**	**1,037,679**	**5,399**	**1,028,800**	**-**	**87,063,612**
ASSISTENZA OSPEDALIERA																	
3A100			**Attività di Pronto soccorso**	0	0	0	0	0	0	0	0	0	0	0	0	0	0
	3A110		*Attività diretta di Pronto soccorso e OBI*	0	0	0	0	0	0	0	0	0	0	0	0	0	0
		3A111	Attività diretta di PS e OBI per accessi non seguiti da ricovero														0
		3A112	Attività diretta di PS e OBI per accessi seguiti da ricovero														0
	3A120		*Accertamenti diagnostici strumentali e consulenze in Pronto Soccorso per accessi non seguiti da ricovero*														0
3B100			**Assistenza ospedaliera per acuti**	20744784	140803	77738	7987435	7259772	23206456	412622	2654458	3396888	4853262	200407	2413554	83472	**73431651**
	3B110		*Assistenza ospedaliera per acuti - In Day Hospital*	25,874	76	46	7,972	7,859	19,877	265	1,317	16	23	12	2,673		**66010**
	3B120		*Assistenza ospedaliera per acuti - In Day Surgery*									-					**0**
	3B130		*Assistenza ospedaliera per acuti - In degenza ordinaria*	8,311,880	140,727	77,692	7,979,463	7,251,913	23,164,828	412,357	2,653,141	3,396,097	4,853,239	200,395	2,410,881	83,472	**60936085**
	3B140		*Assistenza ospedaliera per acuti - Farmaci ad alto costo rimborsati extra-tariffa*	12,407,030					21,751			775					**12429556**
	3B150		*Assistenza ospedaliera per acuti - Dispositivi ad alto costo rimborsati extra-tariffa*														**0**
3C100			**Assistenza ospedaliera per lungodegenti**														**0**
3D100			**Assistenza ospedaliera per riabilitazione**														**0**
3E100			**Trasporto sanitario assistito**														**0**
3F100			**Attività trasfusionale**														**0**
3G100			**Attività a supporto dei trapianti di cellule, organi e tessuti**														**0**
3H100			**Attività a supporto della donazione di cellule riproduttive**														**0**
39999			**TOTALE ASSISTENZA OSPEDALIERA**	**20744784**	**140803**	**77738**	**7987435**	**7259772**	**23206456**	**412622**	**2654458**	**3396888**	**4853262**	**200407**	**2413554**	**83472**	73431651
48888			**TOTALE COSTI PER ATTIVITA' DI RICERCA**	2,821,370	3,824	1,401	6,741,072	1,909,474	6,564,088				1,036,529	14,356	451,860	21,146	**19565120**
49999			**TOTALE GENERALE**	**88523946**	**179915**	**100674**	**20138628**	**16900705**	**38817487**	**699525**	**3466361**	**4187515**	**6927470**	**220162**	**3894214**	**104618**	**184161220**

RISERVATO

MODELLO DI RILEVAZIONE DEI COSTI DEI LIVELLI DI ASSISTENZA DEGLI ENTI DEL SERVIZIO SANITARIO NAZIONALE

STRUTTURA RILEVATA			
REGIONE	030	CODICE ENTE	923

OGGETTO DELLA RILEVAZIONE	
CONSUNTIVO ANNO	2025

VALORI IN EURO

			Macrovoci economiche	Consumi di esercizio		Costi per acquisti di servizi			Personale				Ammortamenti	Sopravvenienze Insussistenze	Altri costi	Oneri finanziari, svalutazioni, minusvalenze	Totale
				Beni sanitari	Beni non sanitari	prestazioni sanitarie	servizi sanitari per erogazione di prestazioni	servizi non sanitari	Ruolo sanitario	Ruolo professionale	Ruolo tecnico	Ruolo ammini-strativo					
PREVENZIONE COLLETTIVA E SANITA' PUBBLICA																	
1A100			**Sorveglianza, prevenzione e controllo delle malattie infettive e parassitarie, inclusi i programmi vaccinali**	0	0	0	0	0	0	0	0	0	0	0	0	0	0
	1A110		***Vaccinazioni***														0
	1A120		***Altri interventi per la sorveglianza, prevenzione e controllo delle malattie infettive e parassitarie***														0
1B100			**Tutela della salute e della sicurezza degli ambienti aperti e confinati**														0
1C100			**Sorveglianza, prevenzione e tutela della salute e sicurezza nei luoghi di lavoro**														0
1D100			**Salute animale e igiene urbana veterinaria**														0
1E100			**Sicurezza alimentare - Tutela della salute dei consumatori**														0
1F100			**Sorveglianza e prevenzione delle malattie croniche, inclusi la promozione di stili di vita sani ed i programmi organizzati di**	0	0	0	0	0	0	0	0	0	0	0	0	0	0
	1F110		***Screening oncologici***	-	-	-	-	-	-	-	-	-	-	-	-	-	0
		1F111	Programmi organizzati svolti in apposita Unità operativa/Centro di costo														0
		1F112	Programmi organizzati svolti in ambito consultoriale/ambulatoriale territoriale														0
		1F113	Programmi organizzati svolti in ambito ospedaliero														0
	1F120		***Altre attività di Sorveglianza e prevenzione delle malattie croniche, inclusi la promozione di stili di vita sani e prevenzione nutrizionale***	0	0	0	0	0	0	0	0	0	0	0	0	0	0
		1F121	Altre attività svolte in ambito extra-ospedaliero														0
		1F122	Altre attività svolte in ambito ospedaliero														0
1G100			**Attività medico legali per finalità pubbliche**														0
1H100			**Contributo Legge 210/92**														0
19999			**TOTALE PREVENZIONE COLLETTIVA E SANITA' PUBBLICA**	**0**	**0**	**0**	**0**	**0**	0	**0**	**0**	**0**	**0**	**0**	**0**	**0**	**0**
ASSISTENZA DISTRETTUALE																	
2A100			**Assistenza sanitaria di base**	**0**	**0**	**0**	**0**	**0**	**0**	**0**	**0**	**0**	**0**	**0**	**0**	**0**	**0**
	2A110		***Medicina generale***	-	-	-	-	-	-	-	-	-	-	-	-	-	0
		2A111	Medicina generale - Attività in convenzione														0
		2A112	Medicina generale - Prestazioni erogate nelle cure domiciliari														0
		2A113	Medicina generale - Prestazioni erogate presso strutture residenziali e semiresidenziali														0
		2A114	Medicina generale - Programmi vaccinali														0
		2A115	Medicina generale - Attività presso UCCP														0
		2A116	Medicina generale - Attività presso - Ospedali di Comunità														0
	2A120		***Pediatria di libera scelta***	0	0	0	0	0	0	0	0	0	0	0	0	0	0
		2A121	Pediatria di libera scelta - Attività in convenzione														0
		2A122	Pediatria di libera scelta - Prestazioni erogate nelle cure domiciliari														0
		2A123	Pediatria di libera scelta - Programmi vaccinali														0
		2A124	Pediatria di libera scelta - Attività presso UCCP														0
		2A125	Pediatria di libera scelta - Attività presso Ospedali di Comunità														0
	2A130		***Altra assistenza sanitaria di base***	0	0	0	0	0	0	0	0	0	0	0	0	0	0
		2A131	Altra assistenza sanitaria di base : Assistenza distrettuale e UCCP														0
		2A132	Altra assistenza sanitaria di base - Ospedali di Comunità														0
2B100			**Continuità assistenziale**														0
2C100			**Assistenza ai turisti**														0
2D100			**Emergenza sanitaria territoriale**														0
2E100			**Assistenza farmaceutica**	0	0	0	0	0	0	0	0	0	0	0	0	0	0
	2E110		***Assistenza farmaceutica erogata in regime di convenzione***														0
	2E120		***Assistenza farmaceutica - erogazione diretta a livello territoriale***	0	0	0	0	0	0	0	0	0	0	0	0	0	0
		2E121	Assistenza farmaceutica - erogazione diretta a livello territoriale - Distribuzione Diretta														0
		2E122	Assistenza farmaceutica - erogazione diretta a livello territoriale - Distribuzione Per Conto														0
	2E130		***Assistenza farmaceutica - erogazione diretta a livello ospedaliero***														0
2F100			**Assistenza integrativa e protesica**	0	0	0	0	0	0	0	0	0	0	0	0	0	0
	2F110		***Assistenza integrativa-Totale***	0	0	0	0	0	0	0	0	0	0	0	0	0	0
		2F111	Assistenza integrativa - Presidi per persone affette da malattia diabetica o da malattie rare														0
		2F112	Assistenza integrativa - Prodotti destinati a un'alimentazione particolare														0
		2F113	Assistenza integrativa - Dispositivi monouso														0
	2F120		***Assistenza protesica***														0
2G100			**Assistenza specialistica ambulatoriale**	0	0	0	0	0	0	0	0	0	0	0	0	0	0
	2G110		***Assistenza specialistica ambulatoriale - Attività prodotta in ambito ospedaliero***	0	0	0	0	0	0	0	0	0	0	0	0	0	0

Riservato

STRUTTURA RILEVATA			
REGIONE	030	CODICE ENTE	923

OGGETTO DELLA RILEVAZIONE	
CONSUNTIVO ANNO	2025

VALORI IN EURO

			Macrovoci economiche	Consumi di esercizio		Costi per acquisti di servizi			Personale				Ammortamenti	Sopravvenienze Insussistenze	Altri costi	Oneri finanziari, svalutazioni, minusvalenze	Totale
				Beni sanitari	Beni non sanitari	prestazioni sanitarie	servizi sanitari per erogazione di prestazioni	servizi non sanitari	Ruolo sanitario	Ruolo professionale	Ruolo tecnico	Ruolo ammini-strativo					
		2G111	Assistenza specialistica ambulatoriale - Attività prodotta in ambito ospedaliero - Attività di laboratorio														0
		2G112	Assistenza specialistica ambulatoriale - Attività prodotta in ambito ospedaliero – Diagnostica strumentale														0
		2G113	Assistenza specialistica ambulatoriale - Attività prodotta in ambito ospedaliero – Attività clinica														0
		2G114	Assistenza specialistica ambulatoriale - Attività prodotta in ambito ospedaliero - Farmaci ad alto costo rimborsati extra tariffa														0
		2G115	Assistenza specialistica ambulatoriale - Attività prodotta in ambito ospedaliero - Dispositivi ad alto costo rimborsati extra tariffa														0
	2G120		***Assistenza specialistica ambulatoriale - Attività prodotta in ambito distrettuale e da terzi***	0	0	0	0	0	0	0	0	0	0	0	0	0	0
		2G121	Assistenza specialistica ambulatoriale - Attività prodotta in ambito distrettuale e da terzi - Attività di laboratorio														0
		2G122	Assistenza specialistica ambulatoriale Attività prodotta in ambito distrettuale e da terzi – Diagnostica strumentale														0
		2G123	Assistenza specialistica ambulatoriale - Attività prodotta in ambito distrettuale e da terzi - Attività clinica														0
		2G124	Assistenza specialistica ambulatoriale - Attività prodotta in ambito distrettuale e da terzi – Farmaci ad alto costo rimborsati extra – tariffa														0
		2G125	Assistenza specialistica ambulatoriale - Attività prodotta in ambito distrettuale e da terzi – Dispositivi ad alto costo rimborsati extra – tariffa														0
	2G130		***Assistenza specialistica ambulatoriale – Trasporto utenti***														0
2H100			**Assistenza sociosanitaria distrettuale, domiciliare e territoriale**	0	0	0	0	0	0	0	0	0	0	0	0	0	0
	2H110		***Assistenza sociosanitaria distrettuale, domiciliare e territoriale – Cure domiciliari***	0	0	0	0	0	0	0	0	0	0	0	0	0	0
		2H111	Cure domiciliari														0
		2H112	Cure palliative domiciliari														0
	2H120		***Assistenza sociosanitaria distrettuale, domiciliare e territoriale - Assistenza a minori, donne, coppie, famiglia (consultori)***														0
	2H130		***Assistenza sociosanitaria distrettuale, domiciliare e territoriale - Assistenza ai minori con disturbi in ambito neuropsichiatrico e del***														0
	2H140		***Assistenza sociosanitaria distrettuale, domiciliare e territoriale - Assistenza alle persone con disturbi mentali***														0
	2H150		***Assistenza sociosanitaria distrettuale, domiciliare e territoriale - Assistenza alle persone con disabilità***														0
	2H160		***Assistenza sociosanitaria distrettuale, domiciliare e territoriale - Assistenza alle persone con dipendenze patologiche***														0
2I100			**Assistenza sociosanitaria semi-residenziale**	0	0	0	0	0	0	0	0	0	0	0	0	0	0
	2I110		***Assistenza sociosanitaria semi-residenziale - Assistenza alle persone con disturbi mentali***														0
	2I120		***Assistenza sociosanitaria semi-residenziale - Assistenza alle persone con disabilità***														0
	2I130		***Assistenza sociosanitaria semi-residenziale - Assistenza alle persone con dipendenze patologiche***														0
	2I140		***Assistenza sociosanitaria semi-residenziale - Assistenza alle persone non autosufficienti***														0
	2I150		***Assistenza sociosanitaria semi-residenziale - assistenza ai minori con disturbi in ambito neuropsichiatrico e del neurosviluppo***														0
2J100			**Assistenza sociosanitaria residenziale**	0	0	0	0	0	0	0	0	0	0	0	0	0	0
	2J110		***Assistenza sociosanitaria residenziale - Assistenza alle persone con disturbi mentali***														0
	2J120		***Assistenza sociosanitaria residenziale - Assistenza alle persone con disabilità***														0
	2J130		***Assistenza sociosanitaria residenziale - Assistenza alle persone con dipendenze patologiche***														0
	2J140		***Assistenza sociosanitaria residenziale - Assistenza alle persone non autosufficienti***														0
	2J150		***Assistenza sociosanitaria residenziale - Assistenza alle persone nella fase terminale della vita***														0
	2J160		***Assistenza sociosanitaria residenziale - Assistenza ai minori con disturbi in ambito neuropsichiatrico e del neurosviluppo***														0
2K100			**Assistenza termale**														0
2L100			**Assistenza presso strutture sanitarie interne alle carceri**														0
29999			**TOTALE ASSISTENZA DISTRETTUALE**	-	-	-	-	-	-	-	-	-	-	-	-	-	-
ASSISTENZA OSPEDALIERA																	
3A100			**Attività di Pronto soccorso**	0	0	0	0	0	0	0	0	0	0	0	0	0	0
	3A110		***Attività diretta di Pronto soccorso e OBI***	0	0	0	0	0	0	0	0	0	0	0	0	0	0
		3A111	Attività diretta di PS e OBI per accessi non seguiti da ricovero														0
		3A112	Attività diretta di PS e OBI per accessi seguiti da ricovero														0
	3A120		***Accertamenti diagnostici strumentali e consulenze in Pronto Soccorso per accessi non seguiti da ricovero***														0
3B100			**Assistenza ospedaliera per acuti**	962612	0	0	1525983	745497	0	0	0	0	0	60806	0	0	3294898
	3B110		***Assistenza ospedaliera per acuti - In Day Hospital***														0
	3B120		***Assistenza ospedaliera per acuti - In Day Surgery***														0
	3B130		***Assistenza ospedaliera per acuti - In degenza ordinaria***	962,612			1,525,983	745,497						60,806			3294898
	3B140		***Assistenza ospedaliera per acuti - Farmaci ad alto costo rimborsati extra-tariffa***														0

BOZZA

STRUTTURA RILEVATA			
REGIONE	030	CODICE ENTE	923

OGGETTO DELLA RILEVAZIONE	
CONSUNTIVO ANNO	2025

VALORI IN EURO

			Macrovoci economiche	Consumi di esercizio		Costi per acquisti di servizi			Personale				Ammortamenti	Sopravvenienze Insussistenze	Altri costi	Oneri finanziari, svalutazioni, minusvalenze	Totale
				Beni sanitari	Beni non sanitari	prestazioni sanitarie	servizi sanitari per erogazione di prestazioni	servizi non sanitari	Ruolo sanitario	Ruolo professionale	Ruolo tecnico	Ruolo ammini-strativo					
	3B150		*Assistenza ospedaliera per acuti - Dispositivi ad alto costo rimborsati extra-tariffa*														0
3C100			Assistenza ospedaliera per lungodegenti														0
3D100			Assistenza ospedaliera per riabilitazione														0
3E100			Trasporto sanitario assistito														0
3F100			Attività trasfusionale														0
3G100			Attività a supporto dei trapianti di cellule, organi e tessuti														0
3H100			Attività a supporto della donazione di cellule riproduttive														0
39999			TOTALE ASSISTENZA OSPEDALIERA	962612	0	0	1525983	745497	0	0	0	0	0	60806	0	0	3294898
48888			TOTALE COSTI PER ATTIVITA' DI RICERCA														0
49999			TOTALE GENERALE	962612	0	0	1525983	745497	0	0	0	0	0	60806	0	0	3294898

RI.S.C.R.I.B.A.

ELLO DI RILEVAZIONE LIVELLI DI ASSISTENZA - SINTESI

STRUTTURA RILEVATA			
REGIONE	030	CODICE ENTE	923

OGGETTO DELLA RILEVAZIONE	
CONSUNTIVO ANNO	

	Macrovoci economiche	Consumi di esercizio		Costi per acquisti di servizi			Personale				Ammortamenti	Sopravvenienze Insussistenze	Altri costi	Oneri finanziari, svalutazioni, minusvalenze	Totale	%
		Beni sanitari	Beni non sanitari	prestazioni sanitarie	servizi sanitari per erogazione di prestazioni	servizi non sanitari	Ruolo sanitario	Ruolo professionale	Ruolo tecnico	Ruolo ammini-strativo						
1A100	Sorveglianza, prevenzione e controllo delle malattie infettive e parassitarie, inclusi i programmi vaccinali	0	0	0	0	0	0	0	0	0	0	0	0	0	0	
1B100	Tutela della salute e della sicurezza degli ambienti aperti e confinati	0	0	0	0	0	0	0	0	0	0	0	0	0	0	
1C100	Sorveglianza, prevenzione e tutela della salute e sicurezza nei luoghi di lavoro	0	0	0	0	3880629	139235	79831	0	0	0	0	0	0	4099695	
1D100	Salute animale e igiene urbana veterinaria	0	0	0	0	0	0	0	0	0	0	0	0	0	0	
1E100	Sicurezza alimentare - Tutela della salute dei consumatori	0	0	0	0	0	0	0	0	0	0	0	0	0	0	
1F100	Sorveglianza e prevenzione delle malattie croniche, inclusi la promozione di stili di vita sani ed i programmi organizzati di screening; sorveglianza e prevenzione nutrizionale	1142	0	0	0	0	0	0	0	0	0	0	0	0	1142	
1G100	Attività medico legali per finalità pubbliche	0	0	0	0	0	0	0	0	0	0	0	0	0	0	
1H100	Contributo Legge 210/92	0	0	0	0	0	0	0	0	0	0	0	0	0	0	
19999	TOTALE PREVENZIONE COLLETTIVA E SANITA' PUBBLICA	1142	0	0	0	3880629	139235	79831	0	0	0	0	0	0	4100837	2.19%
2A100	Assistenza sanitaria di base	0	0	0	0	0	0	0	0	0	0	0	0	0	0	
2B100	Continuità assistenziale	0	0	0	0	0	0	0	0	0	0	0	0	0	0	
2C100	Assistenza ai turisti	0	0	0	0	0	0	0	0	0	0	0	0	0	0	
2D100	Emergenza sanitaria territoriale	0	0	0	0	0	0	0	0	0	0	0	0	0	0	
2E100	Assistenza farmaceutica	29048977	0	0	0	0	63500	0	0	15500	0	0	0	0	29127977	
2F100	Assistenza integrativa e protesica	0	0	0	0	0	0	0	0	0	0	0	0	0	0	
2G100	Assistenza specialistica ambulatoriale	35907673	35288	21535	5410121	3850830	8844208	207072	811903	775127	1037679	5399	1028800	0	57935635	
2H100	Assistenza sociosanitaria distrettuale, domiciliare e territoriale	0	0	0	0	0	0	0	0	0	0	0	0	0	0	
2I100	Assistenza sociosanitaria semi-residenziale	0	0	0	0	0	0	0	0	0	0	0	0	0	0	
2J100	Assistenza sociosanitaria residenziale	0	0	0	0	0	0	0	0	0	0	0	0	0	0	
2K100	Assistenza termale	0	0	0	0	0	0	0	0	0	0	0	0	0	0	
2L100	Assistenza presso strutture sanitarie interne alle carceri	0	0	0	0	0	0	0	0	0	0	0	0	0	0	
29999	TOTALE ASSISTENZA DISTRETTUALE	64956650	35288	21535	5410121	3850830	8907708	207072	811903	790627	1037679	5399	1028800	0	87063612	46.44%
3A100	Attività di Pronto soccorso	0	0	0	0	0	0	0	0	0	0	0	0	0	0	
3B100	Assistenza ospedaliera per acuti	21707396	140803	77738	9513418	8005269	23206456	412622	2654458	3396888	4853262	261213	2413554	83472	76726549	
3C100	Assistenza ospedaliera per lungodegenti	0	0	0	0	0	0	0	0	0	0	0	0	0	0	
3D100	Assistenza ospedaliera per riabilitazione	0	0	0	0	0	0	0	0	0	0	0	0	0	0	
3E100	Trasporto sanitario assistito	0	0	0	0	0	0	0	0	0	0	0	0	0	0	
3F100	Attività trasfusionale	0	0	0	0	0	0	0	0	0	0	0	0	0	0	
3G100	Attività a supporto dei trapianti di cellule, organi e tessuti	0	0	0	0	0	0	0	0	0	0	0	0	0	0	
3H100	Attività a supporto della donazione di cellule riproduttive	0	0	0	0	0	0	0	0	0	0	0	0	0	0	
39999	TOTALE ASSISTENZA OSPEDALIERA	21707396	140803	77738	9513418	8005269	23206456	412622	2654458	3396888	4853262	261213	2413554	83472	76726549	40.93%
48888	TOTALE COSTI PER ATTIVITA' DI RICERCA	2821370	3824	1401	6741072	1909474	6564088	0	0	0	1036529	14356	451860	21146	19565120	10.44%
49999	TOTALE GENERALE	89486558	179915	100674	21664611	17646202	38817487	699525	3466361	4187515	6927470	280968	3894214	104618	187456118	100.00%
		89486558	179915	100674	21664611	17646202	38817487	699525	3466361	4187515	6927470	280968	3894214	104618	187456118	

R.I.B.A.

BILANCIO SEZIONALE DELLA RICERCA		
CONTO ECONOMICO	**Anno 2024**	**Anno 2025**
CONTRIBUTI DELLA RICERCA		
Contributi c/esercizio da Ministero Salute	**0**	**0**
per ricerca corrente		
per ricerca finalizzata		
5 per mille		
Altri		
Contributi c/esercizio da Regione	**0**	**0**
per ricerca		
Altri		
Contributi c/esercizio da Provincia e Comuni	**0**	**0**
per ricerca		
Altri		
Contributi c/esercizio da altri enti pubblici	**0**	**0**
per ricerca (Asl/Ao/Irccs/Policlinici)		
Altri		
Contributi c/esercizio da privati	**0**	**0**
no profit per ricerca		
profit per ricerca		
Altri		
Contributi c/esercizio da estero		
TOTALE CONTRIBUTI RICERCA (A)	**0**	**0**

COSTI DELLA RICERCA		
Acquisto di beni e servizi	**0**	**0**
materiale di consumo per attrezzature diagnostiche		
materiale di consumo per attrezzature scientifiche		
manutenzioni per attrezzature diagnostiche		
manutenzioni per attrezzature scientifiche		
noleggi per attrezzature diagnostiche		
noleggi per attrezzature scientifiche		
altro per ricerca		
altro sanitari		
altro non sanitari		
Personale sanitario	**0**	**0**
di ruolo dell'ente		
di ruolo di altro ente		
a progetto		
co.co.co.		
collaborazioni occasionali		
altro		
Personale amministrativo	**0**	**0**
di ruolo dell'ente		
di ruolo di altro ente		
a progetto		
co.co.co.		
collaborazioni occasionali		
altro		
Personale tecnico-professionale	**0**	**0**
di ruolo dell'ente		
di ruolo di altro ente		
a progetto		
co.co.co.		
collaborazioni occasionali		

R.I.S.C.R.I.B.A.

altro		
Godimento di beni di terzi	**0**	**0**
attrezzature sanitarie e scientifiche		
altro		
Ammortamento dei beni immateriali		
Ammortamento dei beni materiali	**0**	**0**
attrezzature diagnostiche		
attrezzature scientifiche		
altro		
Oneri diversi di gestione		
Accantonamenti		
Variazione Rimanenze (+/-)	**0**	**0**
materiale di consumo per attrezzature diagnostiche		
materiale di consumo per attrezzature scientifiche		
altro per ricerca		
altro sanitari		
altro non sanitari		
TOTALE COSTI RICERCA (B)	**0**	**0**

RISULTATO FINALE	**0**	**0**

RL S.C.R.I.B.A.

MINISTERO DELLA SANITA'

Direzione Generale della Programmazione sanitaria, dei livelli di assistenza e dei principi etici di sistema

Direzione Generale del Sistema Informativo

CE

MODELLO DI RILEVAZIONE DEL CONTO ECONOMICO
AZIENDE UNITA' SANITARIE LOCALI - AZIENDE OSPEDALIERE
IRCCS - AZIENDE OSPEDALIERE UNIVERSITARIE

STRUTTURA RILEVATA	
REGIONE	030
U.S.L./AZ.OSP.	923
OGGETTO DELLA RILEVAZIONE	
Consuntivo	0
ANNO	2024

Verbale Collegio Sindacale (S/N)	

(valori in Euro)

Cons	CODICE	VOCE MODELLO CE	IMPORTO
		A) Valore della produzione	
	AA0010	**A.1) Contributi in c/esercizio**	***55,583,540***
	AA0020	***A.1.A) Contributi da Regione o Prov. Aut. per quota F.S. regionale***	***27,279,410***
	AA0030	***A.1.A.1) da Regione o Prov. Aut. per quota F.S. regionale indistinto***	***26,493,565***
	AA0031	***A.1.A.1.1) Finanziamento indistinto***	14,753,092
	AA0032	***A.1.A.1.2) Finanziamento indistinto finalizzato da Regione***	4,263,709
	AA0033	***A.1.A.1.3) Funzioni***	*7,476,764*
	AA0034	*A.1.A.1.3.A) Funzioni - Pronto Soccorso*	
	AA0035	*A.1.A.1.3.B) Funzioni - Altro*	7,476,764
	AA0036	*A.1.A.1.4) Quota finalizzata per il Piano aziendale di cui all'art. 1, comma 528, L. 208/2015*	
	AA0040	*A.1.A.2) da Regione o Prov. Aut. per quota F.S. regionale vincolato*	785,845
	AA0050	*A.1.B) Contributi c/esercizio (extra fondo)*	***802,377***
	AA0060	*A.1.B.1) da Regione o Prov. Aut. (extra fondo)*	-
	AA0070	*A.1.B.1.1) Contributi da Regione o Prov. Aut. (extra fondo) vincolati*	
SS	**AA0080**	*A.1.B.1.2) Contributi da Regione o Prov. Aut. (extra fondo) - Risorse aggiuntive da bilancio regionale a titolo di copertura LEA*	
	AA0090	*A.1.B.1.3) Contributi da Regione o Prov. Aut. (extra fondo) - Risorse aggiuntive da bilancio regionale a titolo di copertura extra LEA*	
	AA0100	*A.1.B.1.4) Contributi da Regione o Prov. Aut. (extra fondo) - Altro*	
	AA0110	*A.1.B.2) Contributi da Aziende sanitarie pubbliche della Regione o Prov. Aut. (extra fondo)*	-
R	**AA0120**	*A.1.B.2.1) Contributi da Aziende sanitarie pubbliche della Regione o Prov. Aut. (extra fondo) vincolati*	
R	**AA0130**	*A.1.B.2.2) Contributi da Aziende sanitarie pubbliche della Regione o Prov. Aut. (extra fondo) altro*	
	AA0140	*A.1.B.3) Contributi da Ministero della Salute e da altri soggetti pubblici (extra fondo)*	*802,377*
	AA0141	*A.1.B.3.1) Contributi da Ministero della Salute (extra fondo)*	
	AA0150	*A.1.B.3.2) Contributi da altri soggetti pubblici (extra fondo) vincolati*	802,377
	AA0160	*A.1.B.3.3) Contributi da altri soggetti pubblici (extra fondo) L. 210/92*	
	AA0170	*A.1.B.3.4) Contributi da altri soggetti pubblici (extra fondo) altro*	
	AA0171	*A.1.B.3.5) Contibuti da altri soggetti pubblici (extra fondo) - in attuazione dell'art.79, comma 1 sexies lettera c), del D.L. 112/2008, convertito con legge 133/2008 e della legge 23 dicembre 2009 n. 191*	
	AA0180	*A.1.C) Contributi c/esercizio per ricerca*	*25,086,770*
	AA0190	*A.1.C.1) Contributi da Ministero della Salute per ricerca corrente*	9,571,446
	AA0200	*A.1.C.2) Contributi da Ministero della Salute per ricerca finalizzata*	10,360,034
	AA0210	*A.1.C.3) Contributi da Regione ed altri soggetti pubblici per ricerca*	493,960
	AA0220	*A.1.C.4) Contributi da privati per ricerca*	4,661,330
	AA0230	*A.1.D) Contributi c/esercizio da privati*	2,414,983
	AA0240	*A.2) Rettifica contributi c/esercizio per destinazione ad investimenti*	***3,351,791***
	AA0250	*A.2.A) Rettifica contributi in c/esercizio per destinazione ad investimenti - da Regione o Prov. Aut. per quota F.S. regionale*	
	AA0260	*A.2.B) Rettifica contributi in c/esercizio per destinazione ad investimenti - altri contributi*	3,351,791
	AA0270	*A.3) Utilizzo fondi per quote inutilizzate contributi finalizzati e vincolati di esercizi precedenti*	***13,025,741***
	AA0271	*A.3.A) Utilizzo fondi per quote inutilizzate contributi di esercizi precedenti da Regione o Prov. Aut. per quota F.S. regionale indistinto finalizzato*	
	AA0280	*A.3.B) Utilizzo fondi per quote inutilizzate contributi di esercizi precedenti da Regione o Prov. Aut. per quota F.S. regionale vincolato*	945,755
	AA0290	*A.3.C) Utilizzo fondi per quote inutilizzate contributi di esercizi precedenti da soggetti pubblici (extra fondo) vincolati*	500,200
	AA0300	*A.3.D) Utilizzo fondi per quote inutilizzate contributi di esercizi precedenti per ricerca*	10,649,480
	AA0310	*A.3.E) Utilizzo fondi per quote inutilizzate contributi vincolati di esercizi precedenti da privati*	930,306
	AA0320	*A.4) Ricavi per prestazioni sanitarie e sociosanitarie a rilevanza sanitaria*	***108,413,732***

FICRIBA

	AA0330	*A.4.A) Ricavi per prestazioni sanitarie e sociosanitarie a rilevanza sanitaria erogate a soggetti pubblici*	*97,597,158*
R	**AA0340**	*A.4.A.1) Ricavi per prestaz. sanitarie e sociosanitarie a rilevanza sanitaria erogate ad Aziende sanitarie pubbliche della Regione*	*63,570,039*
R	**AA0350**	*A.4.A.1.1) Prestazioni di ricovero*	13,191,908
R	**AA0360**	*A.4.A.1.2) Prestazioni di specialistica ambulatoriale*	7,032,221
	AA0361	*A.4.A.1.3) Prestazioni di pronto soccorso non seguite da ricovero*	
R	**AA0370**	*A.4.A.1.4) Prestazioni di psichiatria residenziale e semiresidenziale*	
R	**AA0380**	*A.4.A.1.5) Prestazioni di File F*	42,241,957
R	**AA0390**	*A.4.A.1.6) Prestazioni servizi MMG, PLS, Contin. assistenziale*	
R	**AA0400**	*A.4.A.1.7) Prestazioni servizi farmaceutica convenzionata*	
R	**AA0410**	*A.4.A.1.8) Prestazioni termali*	
R	**AA0420**	*A.4.A.1.9) Prestazioni trasporto ambulanze ed elisoccorso*	
	AA0421	*A.4.A.1.10) Prestazioni assistenza integrativa*	
	AA0422	*A.4.A.1.11) Prestazioni assistenza protesica*	
	AA0423	*A.4.A.1.12) Prestazioni assistenza riabilitativa extraospedaliera*	
	AA0424	*A.4.A.1.13) Ricavi per cessione di emocomponenti e cellule staminali*	
	AA0425	*A.4.A.1.14) Prestazioni assistenza domiciliare integrata (ADI)*	
R	**AA0430**	*A.4.A.1.15) Altre prestazioni sanitarie e socio-sanitarie a rilevanza sanitaria*	1,103,953
	AA0440	*A.4.A.2) Ricavi per prestaz. sanitarie e sociosanitarie a rilevanza sanitaria erogate ad altri soggetti pubblici*	
	AA0450	*A.4.A.3) Ricavi per prestaz. sanitarie e sociosanitarie a rilevanza sanitaria erogate a soggetti pubblici Extraregione*	*34,027,119*
S	**AA0460**	*A.4.A.3.1) Prestazioni di ricovero*	14,422,525
S	**AA0470**	*A.4.A.3.2) Prestazioni ambulatoriali*	4,402,572
	AA0471	*A.4.A.3.3) Prestazioni pronto soccorso non seguite da ricovero*	
	AA0480	*A.4.A.3.4) Prestazioni di psichiatria non soggetta a compensazione (resid. e semiresid.)*	
S	**AA0490**	*A.4.A.3.5) Prestazioni di File F*	14,226,970
S	**AA0500**	*A.4.A.3.6) Prestazioni servizi MMG, PLS, Contin. assistenziale Extraregione*	
S	**AA0510**	*A.4.A.3.7) Prestazioni servizi farmaceutica convenzionata Extraregione*	
S	**AA0520**	*A.4.A.3.8) Prestazioni termali Extraregione*	
S	**AA0530**	*A.4.A.3.9) Prestazioni trasporto ambulanze ed elisoccorso Extraregione*	
	AA0541	*A.4.A.3.10) Prestazioni assistenza integrativa da pubblico (extraregione)*	
	AA0542	*A.4.A.3.11) Prestazioni assistenza protesica da pubblico (extraregione)*	
S	**AA0550**	*A.4.A.3.12) Ricavi per cessione di emocomponenti e cellule staminali Extraregione*	
S	**AA0560**	*A.4.A.3.13) Ricavi GSA per differenziale saldo mobilità interregionale*	
	AA0561	*A.4.A.3.14) Altre prestazioni sanitarie e sociosanitarie a rilevanza sanitaria erogate a soggetti pubblici Extraregione*	
SS	**AA0570**	*A.4.A.3.15) Altre prestazioni sanitarie e sociosanitarie a rilevanza sanitaria non soggette a compensazione Extraregione*	960,154
SS	**AA0580**	*A.4.A.3.15.A) Prestazioni di assistenza riabilitativa non soggette a compensazione Extraregione*	
SS	**AA0590**	*A.4.A.3.15.B) Altre prestazioni sanitarie e socio-sanitarie a rilevanza sanitaria non soggette a compensazione Extraregione*	960,154
	AA0600	*A.4.A.3.16) Altre prestazioni sanitarie a rilevanza sanitaria - Mobilità attiva Internazionale*	14,898
	AA0601	*A.4.A.3.17) Altre prestazioni sanitarie a rilevanza sanitaria - Mobilità attiva Internazionale rilevata dalle AO, AOU, IRCCS.*	
	AA0602	*A.4.A.3.18) Altre prestazioni sanitarie e sociosanitarie a rilevanza sanitaria ad Aziende sanitarie e casse mutua estera - (fatturate direttamente)*	
S	**AA0610**	*A.4.B) Ricavi per prestazioni sanitarie e sociosanitarie a rilevanza sanitaria erogate da privati v/residenti Extraregione in compensazione (mobilità attiva)*	-
S	**AA0620**	*A.4.B.1) Prestazioni di ricovero da priv. Extraregione in compensazione (mobilità attiva)*	
S	**AA0630**	*A.4.B.2) Prestazioni ambulatoriali da priv. Extraregione in compensazione (mobilità attiva)*	
	AA0631	*A.4.B.3) Prestazioni di pronto soccorso non segute da ricovero da priv. Extraregione in compensazione (mobilità attiva)*	
S	**AA0640**	*A.4.B.4) Prestazioni di File F da priv. Extraregione in compensazione (mobilità attiva)*	
S	**AA0650**	*A.4.B.5) Altre prestazioni sanitarie e sociosanitarie a rilevanza sanitaria erogate da privati v/residenti Extraregione in compensazione (mobilità attiva)*	
	AA0660	*A.4.C) Ricavi per prestazioni sanitarie e sociosanitarie a rilevanza sanitaria erogate a privati*	244,200
	AA0670	*A.4.D) Ricavi per prestazioni sanitarie erogate in regime di intramoenia*	*10,572,374*
	AA0680	*A.4.D.1) Ricavi per prestazioni sanitarie intramoenia - Area ospedaliera*	5,907,982
	AA0690	*A.4.D.2) Ricavi per prestazioni sanitarie intramoenia - Area specialistica*	4,527,203
	AA0700	*A.4.D.3) Ricavi per prestazioni sanitarie intramoenia - Area sanità pubblica*	7,200
	AA0710	*A.4.D.4) Ricavi per prestazioni sanitarie intramoenia - Consulenze (ex art. 55 c.1 lett. c), d) ed ex art. 57-58)*	
R	**AA0720**	*A.4.D.5) Ricavi per prestazioni sanitarie intramoenia - Consulenze (ex art. 55 c.1 lett. c), d) ed ex art. 57-58) (Aziende sanitarie pubbliche della Regione)*	129,989
	AA0730	*A.4.D.6) Ricavi per prestazioni sanitarie intramoenia - Altro*	
R	**AA0740**	*A.4.D.7) Ricavi per prestazioni sanitarie intramoenia - Altro (Aziende sanitarie pubbliche della Regione)*	
	AA0750	*A.5) Concorsi, recuperi e rimborsi*	**1,300,578**
	AA0760	*A.5.A) Rimborsi assicurativi*	
	AA0770	*A.5.B) Concorsi, recuperi e rimborsi da Regione*	68,324
	AA0780	*A.5.B.1) Rimborso degli oneri stipendiali del personale dell'azienda in posizione di comando presso la Regione*	68,324

R.C.R.I.B.A.

	AA0790	*A.5.B.2) Altri concorsi, recuperi e rimborsi da parte della Regione*	
R	**AA0800**	*A.5.C) Concorsi, recuperi e rimborsi da Aziende sanitarie pubbliche della Regione*	***59,430***
R	**AA0810**	*A.5.C.1) Rimborso degli oneri stipendiali del personale dipendente dell'azienda in posizione di comando presso Aziende sanitarie pubbliche della Regione*	38,170
R	**AA0820**	*A.5.C.2) Rimborsi per acquisto beni da parte di Aziende sanitarie pubbliche della Regione*	8,028
R	**AA0830**	*A.5.C.3) Altri concorsi, recuperi e rimborsi da parte di Aziende sanitarie pubbliche della Regione*	13,232
	AA0831	*A.5.C.4) Altri concorsi, recuperi e rimborsi da parte della Regione - GSA*	
	AA0840	*A.5.D) Concorsi, recuperi e rimborsi da altri soggetti pubblici*	***75,663***
	AA0850	*A.5.D.1) Rimborso degli oneri stipendiali del personale dipendente dell'azienda in posizione di comando presso altri soggetti pubblici*	9,130
	AA0860	*A.5.D.2) Rimborsi per acquisto beni da parte di altri soggetti pubblici*	
	AA0870	*A.5.D.3) Altri concorsi, recuperi e rimborsi da parte di altri soggetti pubblici*	66,533
	AA0880	*A.5.E) Concorsi, recuperi e rimborsi da privati*	*1,097,161*
	AA0890	*A.5.E.1) Rimborso da aziende farmaceutiche per Pay back*	-
	AA0900	*A.5.E.1.1) Pay-back per il superamento del tetto della spesa farmaceutica territoriale*	
	AA0910	*A.5.E.1.2) Pay-back per superamento del tetto della spesa farmaceutica ospedaliera*	

RLS.C.R.I.B.A.

	AA0920	A.5.E.1.3) Ulteriore Pay-back	
	AA0921	A.5.E.2) Rimborso per Pay back sui dispositivi medici	
	AA0930	A.5.E.3) Altri concorsi, recuperi e rimborsi da privati	1,097,161
	AA0940	A.6) Compartecipazione alla spesa per prestazioni sanitarie (Ticket)	**712,377**
	AA0950	A.6.A) Compartecipazione alla spesa per prestazioni sanitarie - Ticket sulle prestazioni di specialistica ambulatoriale e APA-PAC	712,377
	AA0960	A.6.B) Compartecipazione alla spesa per prestazioni sanitarie - Ticket sul pronto soccorso	
	AA0970	A.6.C) Compartecipazione alla spesa per prestazioni sanitarie (Ticket) - Altro	
	AA0980	A.7) Quota contributi c/capitale imputata all'esercizio	***5,947,401***
	AA0990	A.7.A) Quota imputata all'esercizio dei finanziamenti per investimenti dallo Stato	1,301,496
	AA1000	A.7.B) Quota imputata all'esercizio dei finanziamenti per investimenti da Regione	3,098,226
	AA1010	A.7.C) Quota imputata all'esercizio dei finanziamenti per beni di prima dotazione	675,073
	AA1020	A.7.D) Quota imputata all'esercizio dei contributi in c/ esercizio FSR destinati ad investimenti	
	AA1030	A.7.E) Quota imputata all'esercizio degli altri contributi in c/ esercizio destinati ad investimenti	806,848
	AA1040	A.7.F) Quota imputata all'esercizio di altre poste del patrimonio netto	65,758
	AA1050	A.8) Incrementi delle immobilizzazioni per lavori interni	
	AA1060	A.9) Altri ricavi e proventi	***552,388***
	AA1070	A.9.A) Ricavi per prestazioni non sanitarie	548,238
	AA1080	A.9.B) Fitti attivi ed altri proventi da attività immobiliari	4,150
	AA1090	A.9.C) Altri proventi diversi	
	AZ9999	***Totale valore della produzione (A)***	**182,183,966**
		B) Costi della produzione	
	BA0010	B.1) Acquisti di beni	**74,799,113**
	BA0020	B.1.A) Acquisti di beni sanitari	***74,576,770***
	BA0030	B.1.A.1) Prodotti farmaceutici ed emoderivati	*63,361,832*
	BA0040	B.1.A.1.1) Medicinali con AIC, ad eccezione di vaccini, emoderivati di produzione regionale, ossigeno e altri gas medicali	62,363,432
	BA0050	B.1.A.1.2) Medicinali senza AIC	21,652
	BA0051	B.1.A.1.3) Ossigeno e altri gas medicali	
	BA0060	B.1.A.1.4) Emoderivati di produzione regionale	*976,748*
	BA0061	B.1.A.1.4.1) Emoderivati di produzione regionale da pubblico (Aziende sanitarie pubbliche della Regione) - Mobilità intraregionale	976,748
	BA0062	B.1.A.1.4.2) Emoderivati di produzione regionale da pubblico (Aziende sanitarie pubbliche della Regione) - Mobilità extraregionale	
	BA0063	B.1.A.1.4.3) Emoderivati di produzione regionale da altri soggetti	
	BA0070	B.1.A.2) Sangue ed emocomponenti	*297,440*
R	BA0080	B.1.A.2.1) da pubblico (Aziende sanitarie pubbliche della Regione) – Mobilità intraregionale	
S	BA0090	B.1.A.2.2) da pubblico (Aziende sanitarie pubbliche extra Regione) – Mobilità extraregionale	
	BA0100	B.1.A.2.3) da altri soggetti	297,440
	BA0210	B.1.A.3) Dispositivi medici	*6,810,757*
	BA0220	B.1.A.3.1) Dispositivi medici	4,887,640
	BA0230	B.1.A.3.2) Dispositivi medici impiantabili attivi	1,177,564
	BA0240	B.1.A.3.3) Dispositivi medico diagnostici in vitro (IVD)	745,553
	BA0250	B.1.A.4) Prodotti dietetici	
	BA0260	B.1.A.5) Materiali per la profilassi (vaccini)	
	BA0270	B.1.A.6) Prodotti chimici	3,845,916
	BA0280	B.1.A.7) Materiali e prodotti per uso veterinario	180,144
	BA0290	B.1.A.8) Altri beni e prodotti sanitari	80,307
R	BA0300	B.1.A.9) Beni e prodotti sanitari da Aziende sanitarie pubbliche della Regione	374
	BA0301	B.1.A.9.1) Prodotti farmaceutici ed emoderivati	
	BA0302	B.1.A.9.2) Sangue ed emocomponenti	
	BA0303	B.1.A.9.3) Dispositivi medici	374
	BA0304	B.1.A.9.4) Prodotti dietetici	
	BA0305	B.1.A.9.5) Materiali per la profilassi (vaccini)	
	BA0306	B.1.A.9.6) Prodotti chimici	
	BA0307	B.1.A.9.7) Materiali e prodotti per uso veterinario	
	BA0308	B.1.A.9.8) Altri beni e prodotti sanitari	
	BA0310	B.1.B) Acquisti di beni non sanitari	***222,343***
	BA0320	B.1.B.1) Prodotti alimentari	13,500
	BA0330	B.1.B.2) Materiali di guardaroba, di pulizia e di convivenza in genere	4,238
	BA0340	B.1.B.3) Combustibili, carburanti e lubrificanti	3,945
	BA0350	B.1.B.4) Supporti informatici e cancelleria	136,115
	BA0360	B.1.B.5) Materiale per la manutenzione	20,365
	BA0370	B.1.B.6) Altri beni e prodotti non sanitari	44,180
R	BA0380	B.1.B.7) Beni e prodotti non sanitari da Aziende sanitarie pubbliche della Regione	
	BA0390	B.2) Acquisti di servizi	**28,545,679**
	BA0400	B.2.A) Acquisti servizi sanitari	**15,335,689**
	BA0410	B.2.A.1) Acquisti servizi sanitari per medicina di base	**-**

R.I.C.B.A.

	BA0420	*B.2.A.1.1) - da convenzione*	-
	BA0430	*B.2.A.1.1.A) Costi per assistenza MMG*	
	BA0440	*B.2.A.1.1.B) Costi per assistenza PLS*	
	BA0450	*B.2.A.1.1.C) Costi per assistenza Continuità assistenziale*	
	BA0460	*B.2.A.1.1.D) Altro (medicina dei servizi, psicologi, medici 118, ecc)*	
R	**BA0470**	*B.2.A.1.2) - da pubblico (Aziende sanitarie pubbliche della Regione) - Mobilità intraregionale*	
S	**BA0480**	*B.2.A.1.3) - da pubblico (Aziende sanitarie pubbliche Extraregione) - Mobilità extraregionale*	
	BA0490	*B.2.A.2) Acquisti servizi sanitari per farmaceutica*	-
	BA0500	*B.2.A.2.1) - da convenzione*	
R	**BA0510**	*B.2.A.2.2) - da pubblico (Aziende sanitarie pubbliche della Regione)- Mobilità intraregionale*	
S	**BA0520**	*B.2.A.2.3) - da pubblico (Extraregione)*	
	BA0530	*B.2.A.3) Acquisti servizi sanitari per assistenza specialistica ambulatoriale*	-

RLS.C.R.I.B.A.

R	**BA0540**	*B.2.A.3.1) - da pubblico (Aziende sanitarie pubbliche della Regione)*	
	BA0541	*B.2.A.3.2) prestazioni di pronto soccorso non seguite da ricovero - da pubblico (Aziende sanitarie pubbliche della Regione)*	
	BA0550	*B.2.A.3.3) - da pubblico (altri soggetti pubbl. della Regione)*	
	BA0551	*B.2.A.3.4) prestazioni di pronto soccorso non seguite da ricovero - da pubblico (altri soggetti pubbl. della Regione)*	
S	**BA0560**	*B.2.A.3.5) - da pubblico (Extraregione)*	
	BA0561	*B.2.A.3.6) prestazioni di pronto soccorso non seguite da ricovero - da pubblico (Extraregione)*	
	BA0570	*B.2.A.3.7) - da privato - Medici SUMAI*	
	BA0580	*B.2.A.3.8) - da privato*	-
	BA0590	*B.2.A.3.8.A) Servizi sanitari per assistenza specialistica da IRCCS privati e Policlinici privati*	
	BA0591	*B.2.A.3.8.B) Servizi sanitari per prestazioni di pronto soccorso non seguite da ricovero - da IRCCS privati e Policlinici privati*	
	BA0600	*B.2.A.3.8.C) Servizi sanitari per assistenza specialistica da Ospedali Classificati privati*	
	BA0601	*B.2.A.3.8.D) Servizi sanitari per prestazioni di pronto soccorso non seguite da ricovero - da Ospedali Classificati privati*	
	BA0610	*B.2.A.3.8.E) Servizi sanitari per assistenza specialistica da Case di Cura private*	
	BA0611	*B.2.A.3.8.F) Servizi sanitari per prestazioni di pronto soccorso non seguite da ricovero - da Case di Cura private*	
	BA0620	*B.2.A.3.8.G) Servizi sanitari per assistenza specialistica da altri privati*	
	BA0621	*B.2.A.3.8.H) Servizi sanitari per prestazioni di pronto soccorso non seguite da ricovero - da altri privati*	
	BA0630	*B.2.A.3.9) - da privato per cittadini non residenti - Extraregione (mobilità attiva in compensazione)*	
	BA0631	*B.2.A.3.10) Servizi sanitari per prestazioni di pronto soccorso non seguite da ricovero - da privato per cittadini non residenti - Extraregione (mobilità attiva in compensazione)*	
	BA0640	*B.2.A.4) Acquisti servizi sanitari per assistenza riabilitativa*	-
R	**BA0650**	*B.2.A.4.1) - da pubblico (Aziende sanitarie pubbliche della Regione)*	
	BA0660	*B.2.A.4.2) - da pubblico (altri soggetti pubbl. della Regione)*	
SS	**BA0670**	*B.2.A.4.3) - da pubblico (Extraregione) non soggetti a compensazione*	
	BA0680	*B.2.A.4.4) - da privato (intraregionale)*	
	BA0690	*B.2.A.4.5) - da privato (extraregionale)*	
	BA0700	*B.2.A.5) Acquisti servizi sanitari per assistenza integrativa*	-
R	**BA0710**	*B.2.A.5.1) - da pubblico (Aziende sanitarie pubbliche della Regione)*	
	BA0720	*B.2.A.5.2) - da pubblico (altri soggetti pubbl. della Regione)*	
S	**BA0730**	*B.2.A.5.3) - da pubblico (Extraregione)*	
	BA0740	*B.2.A.5.4) - da privato*	
	BA0750	*B.2.A.6) Acquisti servizi sanitari per assistenza protesica*	-
R	**BA0760**	*B.2.A.6.1) - da pubblico (Aziende sanitarie pubbliche della Regione)*	
	BA0770	*B.2.A.6.2) - da pubblico (altri soggetti pubbl. della Regione)*	
S	**BA0780**	*B.2.A.6.3) - da pubblico (Extraregione)*	
	BA0790	*B.2.A.6.4) - da privato*	
	BA0800	*B.2.A.7) Acquisti servizi sanitari per assistenza ospedaliera*	-
R	**BA0810**	*B.2.A.7.1) - da pubblico (Aziende sanitarie pubbliche della Regione)*	
	BA0820	*B.2.A.7.2) - da pubblico (altri soggetti pubbl. della Regione)*	
S	**BA0830**	*B.2.A.7.3) - da pubblico (Extraregione)*	
	BA0840	*B.2.A.7.4) - da privato*	-
	BA0850	*B.2.A.7.4.A) Servizi sanitari per assistenza ospedaliera da IRCCS privati e Policlinici privati*	
	BA0860	*B.2.A.7.4.B) Servizi sanitari per assistenza ospedaliera da Ospedali Classificati privati*	
	BA0870	*B.2.A.7.4.C) Servizi sanitari per assistenza ospedaliera da Case di Cura private*	
	BA0880	*B.2.A.7.4.D) Servizi sanitari per assistenza ospedaliera da altri privati*	
	BA0890	*B.2.A.7.5) - da privato per cittadini non residenti - Extraregione (mobilità attiva in compensazione)*	
	BA0900	*B.2.A.8) Acquisto prestazioni di psichiatria residenziale e semiresidenziale*	-
R	**BA0910**	*B.2.A.8.1) - da pubblico (Aziende sanitarie pubbliche della Regione)*	
	BA0920	*B.2.A.8.2) - da pubblico (altri soggetti pubbl. della Regione)*	
SS	**BA0930**	*B.2.A.8.3) - da pubblico (Extraregione) - non soggette a compensazione*	
	BA0940	*B.2.A.8.4) - da privato (intraregionale)*	
	BA0950	*B.2.A.8.5) - da privato (extraregionale)*	
	BA0960	*B.2.A.9) Acquisto prestazioni di distribuzione farmaci File F*	-
R	**BA0970**	*B.2.A.9.1) - da pubblico (Aziende sanitarie pubbliche della Regione) - Mobilità intraregionale*	
	BA0980	*B.2.A.9.2) - da pubblico (altri soggetti pubbl. della Regione)*	
S	**BA0990**	*B.2.A.9.3) - da pubblico (Extraregione)*	
	BA1000	*B.2.A.9.4) - da privato (intraregionale)*	
	BA1010	*B.2.A.9.5) - da privato (extraregionale)*	
	BA1020	*B.2.A.9.6) - da privato per cittadini non residenti - Extraregione (mobilità attiva in compensazione)*	
	BA1030	*B.2.A.10) Acquisto prestazioni termali in convenzione*	-
R	**BA1040**	*B.2.A.10.1) - da pubblico (Aziende sanitarie pubbliche della Regione) - Mobilità intraregionale*	
	BA1050	*B.2.A.10.2) - da pubblico (altri soggetti pubbl. della Regione)*	
S	**BA1060**	*B.2.A.10.3) - da pubblico (Extraregione)*	
	BA1070	*B.2.A.10.4) - da privato*	
	BA1080	*B.2.A.10.5) - da privato per cittadini non residenti - Extraregione (mobilità attiva in compensazione)*	

F.I.S.C.R.I.B.A.

	BA1090	*B.2.A.11) Acquisto prestazioni di trasporto sanitario*	***84,236***
R	**BA1100**	*B.2.A.11.1) - da pubblico (Aziende sanitarie pubbliche della Regione) - Mobilità intraregionale*	
	BA1110	*B.2.A.11.2) - da pubblico (altri soggetti pubbl. della Regione)*	
S	**BA1120**	*B.2.A.11.3) - da pubblico (Extraregione)*	

RLS.C.R.I.B.A.

	BA1130	*B.2.A.11.4) - da privato*	84,236
	BA1140	*B.2.A.12) Acquisto prestazioni Socio-Sanitarie a rilevanza sanitaria*	-
R	**BA1150**	*B.2.A.12.1) - da pubblico (Aziende sanitarie pubbliche della Regione) - Mobilità intraregionale*	-
	BA1151	*B.2.A.12.1.A) Assistenza domiciliare integrata (ADI)*	
	BA1152	*B.2.A.12.1.B) Altre prestazioni socio-sanitarie a rilevanza sanitaria*	
	BA1160	*B.2.A.12.2) - da pubblico (altri soggetti pubblici della Regione)*	
	BA1161	*B.2.A.12.3) - da pubblico (Extraregione) - Acquisto di Altre prestazioni sociosanitarie a rilevanza sanitaria erogate a soggetti pubblici Extraregione*	
SS	**BA1170**	*B.2.A.12.4) - da pubblico (Extraregione) non soggette a compensazione*	
	BA1180	*B.2.A.12.5) - da privato (intraregionale)*	
	BA1190	*B.2.A.12.6) - da privato (extraregionale)*	
	BA1200	*B.2.A.13) Compartecipazione al personale per att. libero-prof. (intramoenia)*	***7,101,513***
	BA1210	*B.2.A.13.1) Compartecipazione al personale per att. libero professionale intramoenia - Area ospedaliera*	4,027,524
	BA1220	*B.2.A.13.2) Compartecipazione al personale per att. libero professionale intramoenia- Area specialistica*	3,058,989
	BA1230	*B.2.A.13.3) Compartecipazione al personale per att. libero professionale intramoenia - Area sanità pubblica*	
	BA1240	*B.2.A.13.4) Compartecipazione al personale per att. libero professionale intramoenia - Consulenze (ex art. 55 c.1 lett. c), d) ed ex Art. 57-58)*	
R	**BA1250**	*B.2.A.13.5) Compartecipazione al personale per att. libero professionale intramoenia - Consulenze (ex art. 55 c.1 lett. c), d) ed ex Art. 57-58) (Aziende sanitarie pubbliche della Regione)*	15,000
	BA1260	*B.2.A.13.6) Compartecipazione al personale per att. libero professionale intramoenia - Altro*	
R	**BA1270**	*B.2.A.13.7) Compartecipazione al personale per att. libero professionale intramoenia - Altro (Aziende sanitarie pubbliche della Regione)*	
	BA1280	*B.2.A.14) Rimborsi, assegni e contributi sanitari*	***1,023,863***
	BA1290	*B.2.A.14.1) Contributi ad associazioni di volontariato*	
	BA1300	*B.2.A.14.2) Rimborsi per cure all'estero*	
	BA1310	*B.2.A.14.3) Contributi a società partecipate e/o enti dipendenti della Regione*	
	BA1320	*B.2.A.14.4) Contributo Legge 210/92*	
	BA1330	*B.2.A.14.5) Altri rimborsi, assegni e contributi*	282,112
R	**BA1340**	*B.2.A.14.6) Rimborsi, assegni e contributi v/Aziende sanitarie pubbliche della Regione*	741,751
	BA1341	*B.2.A.14.7) Rimborsi, assegni e contributi v/Regione - GSA*	
	BA1350	*B.2.A.15) Consulenze, Collaborazioni, Interinale e altre prestazioni di lavoro sanitarie e sociosanitarie*	***4,343,488***
	BA1360	*B.2.A.15.1) Consulenze sanitarie e sociosanitarieda Aziende sanitarie pubbliche della Regione*	410,570
R	**BA1370**	*B.2.A.15.2) Consulenze sanitarie e sociosanitarieda terzi - Altri soggetti pubblici*	229,825
	BA1380	*B.2.A.15.3) Consulenze, Collaborazioni, Interinale e altre prestazioni di lavoro sanitarie e sociosanitarie da privato*	*3,703,093*
	BA1390	*B.2.A.15.3.A) Consulenze sanitarie da privato - articolo 55, comma 2, CCNL 8 giugno 2000*	777,449
	BA1400	*B.2.A.15.3.B) Altre consulenze sanitarie e sociosanitarie da privato*	20,179
	BA1410	*B.2.A.15.3.C) Collaborazioni coordinate e continuative sanitarie e sociosanitarie da privato*	
	BA1420	*B.2.A.15.3.D) Indennità a personale universitario - area sanitaria*	70,934
	BA1430	*B.2.A.15.3.E) Lavoro interinale - area sanitaria*	2,564
	BA1440	*B.2.A.15.3.F) Altre collaborazioni e prestazioni di lavoro - area sanitaria*	2,831,967
	BA1450	*B.2.A.15.4) Rimborso oneri stipendiali del personale sanitario in comando*	-
R	**BA1460**	*B.2.A.15.4.A) Rimborso oneri stipendiali personale sanitario in comando da Aziende sanitarie pubbliche della Regione*	
	BA1470	*B.2.A.15.4.B) Rimborso oneri stipendiali personale sanitario in comando da Regioni, soggetti pubblici e da Università*	
SS	**BA1480**	*B.2.A.15.4.C) Rimborso oneri stipendiali personale sanitario in comando da aziende di altre Regioni (Extraregione)*	
	BA1490	*B.2.A.16) Altri servizi sanitari e sociosanitari a rilevanza sanitaria*	***2,782,589***
R	**BA1500**	*B.2.A.16.1) Altri servizi sanitari e sociosanitari a rilevanza sanitaria da pubblico - Aziende sanitarie pubbliche della Regione*	929,004
	BA1510	*B.2.A.16.2) Altri servizi sanitari e sociosanitari a rilevanza sanitaria da pubblico - Altri soggetti pubblici della Regione*	6,505
	BA1520	*B.2.A.16.3) Altri servizi sanitari e sociosanitari a rilevanza sanitaria da pubblico (Extraregione)*	
	BA1530	*B.2.A.16.4) Altri servizi sanitari da privato*	1,847,080
	BA1540	*B.2.A.16.5) Costi per servizi sanitari - Mobilità internazionale passiva*	
	BA1541	*B.2.A.16.6) Costi per servizi sanitari - Mobilità internazionale passiva rilevata dalle ASL*	
	BA1542	*B.2.A.16.7) Costi per prestazioni sanitarie erogate da aziende sanitarie estere (fatturate direttamente)*	
S	**BA1550**	*B.2.A.17) Costi GSA per differenziale saldo mobilità interregionale*	
	BA1560	*B.2.B) Acquisti di servizi non sanitari*	***13,209,990***
	BA1570	*B.2.B.1) Servizi non sanitari*	***12,777,274***
	BA1580	*B.2.B.1.1) Lavanderia*	226,528
	BA1590	*B.2.B.1.2) Pulizia*	1,019,132
	BA1600	*B.2.B.1.3) Mensa*	***1,406,433***
	BA1601	*B.2.B.1.3.A) Mensa dipendenti*	701,601
	BA1602	*B.2.B.1.3.B) Mensa degenti*	704,832
	BA1610	*B.2.B.1.4) Riscaldamento*	555,246
	BA1620	*B.2.B.1.5) Servizi di assistenza informatica*	2,663,387
	BA1630	*B.2.B.1.6) Servizi trasporti (non sanitari)*	40,217
	BA1640	*B.2.B.1.7) Smaltimento rifiuti*	213,547

ALSIA I.B.A.

	BA1650	*B.2.B.1.8) Utenze telefoniche*	17,360
	BA1660	*B.2.B.1.9) Utenze elettricità*	1,704,297
	BA1670	*B.2.B.1.10) Altre utenze*	586,918
	BA1680	*B.2.B.1.11) Premi di assicurazione*	*1,641,699*
	BA1690	*B.2.B.1.11.A) Premi di assicurazione - R.C. Professionale*	1,520,000
	BA1700	*B.2.B.1.11.B) Premi di assicurazione - Altri premi assicurativi*	121,699
	BA1710	*B.2.B.1.12) Altri servizi non sanitari*	*2,702,510*
R	**BA1720**	*B.2.B.1.12.A) Altri servizi non sanitari da pubblico (Aziende sanitarie pubbliche della Regione)*	50,230
	BA1730	*B.2.B.1.12.B) Altri servizi non sanitari da altri soggetti pubblici*	8,982
	BA1740	*B.2.B.1.12.C) Altri servizi non sanitari da privato*	2,643,298
	BA1750	*B.2.B.2) Consulenze, Collaborazioni, Interinale e altre prestazioni di lavoro non sanitarie*	***363,306***
R	**BA1760**	*B.2.B.2.1) Consulenze non sanitarie da Aziende sanitarie pubbliche della Regione*	
	BA1770	*B.2.B.2.2) Consulenze non sanitarie da Terzi - Altri soggetti pubblici*	
	BA1780	*B.2.B.2.3) Consulenze, Collaborazioni, Interinale e altre prestazioni di lavoro non sanitarie da privato*	*362,061*
	BA1790	*B.2.B.2.3.A) Consulenze non sanitarie da privato*	132,240

RLS.C.R.I.B.A.

	BA1800	*B.2.B.2.3.B) Collaborazioni coordinate e continuative non sanitarie da privato*	
	BA1810	*B.2.B.2.3.C) Indennità a personale universitario - area non sanitaria*	
	BA1820	*B.2.B.2.3.D) Lavoro interinale - area non sanitaria*	229,821
	BA1830	*B.2.B.2.3.E) Altre collaborazioni e prestazioni di lavoro - area non sanitaria*	
	BA1831	*B.2.B.2.3.F) Altre Consulenze non sanitarie da privato - - in attuazione dell'art.79, comma 1 sexies lettera c), del D.L. 112/2008, convertito con legge 133/2008 e della legge 23 dicembre 2009 n. 191.*	
	BA1840	*B.2.B.2.4) Rimborso oneri stipendiali del personale non sanitario in comando*	*1,245*
R	**BA1850**	*B.2.B.2.4.A) Rimborso oneri stipendiali personale non sanitario in comando da Aziende sanitarie pubbliche della Regione*	1,245
	BA1860	*B.2.B.2.4.B) Rimborso oneri stipendiali personale non sanitario in comando da Regione, soggetti pubblici e da Università*	
SS	**BA1870**	*B.2.B.2.4.C) Rimborso oneri stipendiali personale non sanitario in comando da aziende di altre Regioni (Extraregione)*	
	BA1880	*B.2.B.3) Formazione (esternalizzata e non)*	*69,410*
	BA1890	*B.2.B.3.1) Formazione (esternalizzata e non) da pubblico*	792
	BA1900	*B.2.B.3.2) Formazione (esternalizzata e non) da privato*	68,618
	BA1910	*B.3) Manutenzione e riparazione (ordinaria esternalizzata)*	**3,027,322**
	BA1920	*B.3.A) Manutenzione e riparazione ai fabbricati e loro pertinenze*	358,177
	BA1930	*B.3.B) Manutenzione e riparazione agli impianti e macchinari*	11,326
	BA1940	*B.3.C) Manutenzione e riparazione alle attrezzature sanitarie e scientifiche*	2,628,440
	BA1950	*B.3.D) Manutenzione e riparazione ai mobili e arredi*	
	BA1960	*B.3.E) Manutenzione e riparazione agli automezzi*	
	BA1970	*B.3.F) Altre manutenzioni e riparazioni*	29,379
R	**BA1980**	*B.3.G) Manutenzioni e riparazioni da Aziende sanitarie pubbliche della Regione*	
	BA1990	*B.4) Godimento di beni di terzi*	**2,828,395**
	BA2000	*B.4.A) Fitti passivi*	683,165
	BA2010	*B.4.B) Canoni di noleggio*	***1,435,000***
	BA2020	*B.4.B.1) Canoni di noleggio - area sanitaria*	1,361,243
	BA2030	*B.4.B.2) Canoni di noleggio - area non sanitaria*	73,757
	BA2040	*B.4.C) Canoni di leasing*	**-**
	BA2050	*B.4.C.1) Canoni di leasing - area sanitaria*	
	BA2060	*B.4.C.2) Canoni di leasing - area non sanitaria*	
	BA2061	*B.4.D) Canoni di project financing*	
R	**BA2070**	*B.4.E) Locazioni e noleggi da Aziende sanitarie pubbliche della Regione*	710,230
	BA2080	**Totale Costo del personale**	***39,948,588***
	BA2090	*B.5) Personale del ruolo sanitario*	**32,944,060**
	BA2100	*B.5.A) Costo del personale dirigente ruolo sanitario*	***17,293,488***
	BA2110	*B.5.A.1) Costo del personale dirigente medico*	*14,557,017*
	BA2120	*B.5.A.1.1) Costo del personale dirigente medico - tempo indeterminato*	13,075,766
	BA2130	*B.5.A.1.2) Costo del personale dirigente medico - tempo determinato*	1,481,251
	BA2140	*B.5.A.1.3) Costo del personale dirigente medico - altro*	
	BA2150	*B.5.A.2) Costo del personale dirigente non medico*	*2,736,471*
	BA2160	*B.5.A.2.1) Costo del personale dirigente non medico - tempo indeterminato*	2,462,295
	BA2170	*B.5.A.2.2) Costo del personale dirigente non medico - tempo determinato*	274,176
	BA2180	*B.5.A.2.3) Costo del personale dirigente non medico - altro*	
	BA2190	*B.5.B) Costo del personale comparto ruolo sanitario*	***15,650,572***
	BA2200	*B.5.B.1) Costo del personale comparto ruolo sanitario - tempo indeterminato*	13,581,390
	BA2210	*B.5.B.2) Costo del personale comparto ruolo sanitario - tempo determinato*	2,069,182
	BA2220	*B.5.B.3) Costo del personale comparto ruolo sanitario - altro*	
	BA2230	*B.6) Personale del ruolo professionale*	**517,708**
	BA2240	*B.6.A) Costo del personale dirigente ruolo professionale*	***484,000***
	BA2250	*B.6.A.1) Costo del personale dirigente ruolo professionale - tempo indeterminato*	471,586
	BA2260	*B.6.A.2) Costo del personale dirigente ruolo professionale - tempo determinato*	12,414
	BA2270	*B.6.A.3) Costo del personale dirigente ruolo professionale - altro*	
	BA2280	*B.6.B) Costo del personale comparto ruolo professionale*	***33,708***
	BA2290	*B.6.B.1) Costo del personale comparto ruolo professionale - tempo indeterminato*	23,613
	BA2300	*B.6.B.2) Costo del personale comparto ruolo professionale - tempo determinato*	10,095
	BA2310	*B.6.B.3) Costo del personale comparto ruolo professionale - altro*	
	BA2320	*B.7) Personale del ruolo tecnico*	**2,945,380**
	BA2330	*B.7.A) Costo del personale dirigente ruolo tecnico*	***258,662***
	BA2340	*B.7.A.1) Costo del personale dirigente ruolo tecnico - tempo indeterminato*	116,380
	BA2350	*B.7.A.2) Costo del personale dirigente ruolo tecnico - tempo determinato*	142,282
	BA2360	*B.7.A.3) Costo del personale dirigente ruolo tecnico - altro*	
	BA2370	*B.7.B) Costo del personale comparto ruolo tecnico*	***2,686,718***
	BA2380	*B.7.B.1) Costo del personale comparto ruolo tecnico - tempo indeterminato*	2,645,101
	BA2390	*B.7.B.2) Costo del personale comparto ruolo tecnico - tempo determinato*	41,617
	BA2400	*B.7.B.3) Costo del personale comparto ruolo tecnico - altro*	
	BA2410	*B.8) Personale del ruolo amministrativo*	**3,541,440**

F.S.C.R.I.B.A.

	BA2420	*B.8.A) Costo del personale dirigente ruolo amministrativo*	***410,629***
	BA2430	*B.8.A.1) Costo del personale dirigente ruolo amministrativo - tempo indeterminato*	410,629
	BA2440	*B.8.A.2) Costo del personale dirigente ruolo amministrativo - tempo determinato*	
	BA2450	*B.8.A.3) Costo del personale dirigente ruolo amministrativo - altro*	
	BA2460	*B.8.B) Costo del personale comparto ruolo amministrativo*	***3,130,811***
	BA2470	*B.8.B.1) Costo del personale comparto ruolo amministrativo - tempo indeterminato*	2,837,632
	BA2480	*B.8.B.2) Costo del personale comparto ruolo amministrativo - tempo determinato*	293,179
	BA2490	*B.8.B.3) Costo del personale comparto ruolo amministrativo - altro*	
	BA2500	*B.9) Oneri diversi di gestione*	**1,870,911**
	BA2510	*B.9.A) Imposte e tasse (escluso IRAP e IRES)*	289,848
	BA2520	*B.9.B) Perdite su crediti*	
	BA2530	*B.9.C) Altri oneri diversi di gestione*	***1,581,063***

RLS.C.R.I.B.A.

	BA2540	B.9.C.1) Indennità, rimborso spese e oneri sociali per gli Organi Direttivi e Collegio Sindacale	1,233,219
	BA2550	B.9.C.2) Altri oneri diversi di gestione	347,844
	BA2551	B.9.C.3) Altri oneri diversi di gestione da Aziende sanitarie pubbliche della Regione	
	BA2552	B.9.C.4) Altri oneri diversi di gestione - per Autoassicurazione	
	BA2560	**Totale Ammortamenti**	***6,299,803***
	BA2570	B.10) Ammortamenti delle immobilizzazioni immateriali	575,288
	BA2580	B.11) Ammortamenti delle immobilizzazioni materiali	***5,724,515***
	BA2590	B.11.A) Ammortamento dei fabbricati	**2,020,971**
	BA2600	B.11.A.1) Ammortamenti fabbricati non strumentali (disponibili)	
	BA2610	B.11.A.2) Ammortamenti fabbricati strumentali (indisponibili)	2,020,971
	BA2620	B.11.B) Ammortamenti delle altre immobilizzazioni materiali	3,703,544
	BA2630	B.12) Svalutazione delle immobilizzazioni e dei crediti	**143,285**
	BA2640	B.12.A) Svalutazione delle immobilizzazioni immateriali e materiali	
	BA2650	B.12.B) Svalutazione dei crediti	143,285
	BA2660	B.13) Variazione delle rimanenze	**-4,068,152**
	BA2670	B.13.A) Variazione rimanenze sanitarie	- 4,056,538
	BA2671	B.13.A.1) Prodotti farmaceutici ed emoderivati	- 3,589,587
	BA2672	B.13.A.2) Sangue ed emocomponenti	49,927
	BA2673	B.13.A.3) Dispositivi medici	- 362,975
	BA2674	B.13.A.4) Prodotti dietetici	
	BA2675	B.13.A.5) Materiali per la profilassi (vaccini)	
	BA2676	B.13.A.6) Prodotti chimici	- 151,670
	BA2677	B.13.A.7) Materiali e prodotti per uso veterinario	
	BA2678	B.13.A.8) Altri beni e prodotti sanitari	- 2,233
	BA2680	B.13.B) Variazione rimanenze non sanitarie	- 11,614
	BA2681	B.13.B.1) Prodotti alimentari	559
	BA2682	B.13.B.2) Materiali di guardaroba, di pulizia, e di convivenza in genere	8,506
	BA2683	B.13.B.3) Combustibili, carburanti e lubrificanti	
	BA2684	B.13.B.4) Supporti informatici e cancelleria	- 15,745
	BA2685	B.13.B.5) Materiale per la manutenzione	1,204
	BA2686	B.13.B.6) Altri beni e prodotti non sanitari	- 6,138
	BA2690	B.14) Accantonamenti dell'esercizio	**25,059,291**
	BA2700	B.14.A) Accantonamenti per rischi	***1,770,951***
	BA2710	B.14.A.1) Accantonamenti per cause civili ed oneri processuali	
	BA2720	B.14.A.2) Accantonamenti per contenzioso personale dipendente	
	BA2730	B.14.A.3) Accantonamenti per rischi connessi all'acquisto di prestazioni sanitarie da privato	
	BA2740	B.14.A.4) Accantonamenti per copertura diretta dei rischi (autoassicurazione)	
	BA2741	B.14.A.5) Accantonamenti per franchigia assicurativa	1,770,951
	BA2750	B.14.A.6) Altri accantonamenti per rischi	
	BA2751	B.14.A.7) Altri accantonamenti per interessi di mora	
	BA2760	B.14.B) Accantonamenti per premio di operosità (SUMAI)	
	BA2770	B.14.C) Accantonamenti per quote inutilizzate di contributi finalizzati e vincolati	***20,642,953***
	BA2771	B.14.C.1) Accantonamenti per quote inutilizzate contributi da Regione e Prov. Aut. per quota F.S. indistinto finalizzato	
	BA2780	B.14.C.2) Accantonamenti per quote inutilizzate contributi da Regione e Prov. Aut. per quota F.S. vincolato	655,668
	BA2790	B.14.C.3) Accantonamenti per quote inutilizzate contributi da soggetti pubblici (extra fondo) vincolati	795,739
	BA2800	B.14.C.4) Accantonamenti per quote inutilizzate contributi da soggetti pubblici per ricerca	17,022,474
	BA2810	B.14.C.5) Accantonamenti per quote inutilizzate contributi vincolati da privati	2,169,072
	BA2811	B.14.C.6) Accantonamenti per quote inutilizzate contributi da soggetti privati per ricerca	
	BA2820	B.14.D) Altri accantonamenti	***2,645,387***
	BA2840	B.14.D.1) Acc. Rinnovi convenzioni MMG/PLS/MCA	
	BA2850	B.14.D.2) Acc. Rinnovi convenzioni Medici Sumai	
	BA2860	B.14.D.3) Acc. Rinnovi contratt.: dirigenza medica	414,926
	BA2870	B.14.D.4) Acc. Rinnovi contratt.: dirigenza non medica	100,970
	BA2880	B.14.D.5) Acc. Rinnovi contratt.: comparto	535,890
	BA2881	B.14.D.6) Acc. per Trattamento di fine rapporto dipendenti	
	BA2882	B.14.D.7) Acc. per Trattamenti di quiescenza e simili	
	BA2883	B.14.D.8) Acc. per Fondi integrativi pensione	
	BA2884	B.14.D.9) Acc. Incentivi funzioni tecniche art. 113 D.lgs 50/2016	82,963
	BA2890	B.14.D.10) Altri accantonamenti	1,510,638
	BZ9999	***Totale costi della produzione (B)***	**178,454,235**
		C) Proventi e oneri finanziari	
	CA0010	C.1) Interessi attivi	**98,398**
	CA0020	C.1.A) Interessi attivi su c/tesoreria unica	1
	CA0030	C.1.B) Interessi attivi su c/c postali e bancari	
	CA0040	C.1.C) Altri interessi attivi	98,397

FILE S.R.I.B.A.

	CA0050	*C.2) Altri proventi*	**-**
	CA0060	*C.2.A) Proventi da partecipazioni*	
	CA0070	*C.2.B) Proventi finanziari da crediti iscritti nelle immobilizzazioni*	
	CA0080	*C.2.C) Proventi finanziari da titoli iscritti nelle immobilizzazioni*	
	CA0090	*C.2.D) Altri proventi finanziari diversi dai precedenti*	
	CA0100	*C.2.E) Utili su cambi*	
	CA0110	*C.3) Interessi passivi*	**-**
	CA0120	*C.3.A) Interessi passivi su anticipazioni di cassa*	
	CA0130	*C.3.B) Interessi passivi su mutui*	
	CA0140	*C.3.C) Altri interessi passivi*	
	CA0150	*C.4) Altri oneri*	**-**
	CA0160	*C.4.A) Altri oneri finanziari*	
	CA0170	*C.4.B) Perdite su cambi*	
	CZ9999	***Totale proventi e oneri finanziari (C)***	**98,398**
		D) Rettifiche di valore di attività finanziarie	
	DA0010	*D.1) Rivalutazioni*	

RL S.C.R.I.B.A.

MINISTERO DELLA SALUTE

Direzione Generale della Programmazione Sanitaria
Direzione Generale del Sistema Informativo e Statistico Sanitario

SP

MODELLO DI RILEVAZIONE DELLO STATO PATRIMONIALE
AZIENDE SANITARIE LOCALI - AZIENDE OSPEDALIERE
IRCCS - AZIENDE OSPEDALIERE UNIVERSITARIE

STRUTTURA RILEVATA

REGIONE ____ AZIENDA / ISTITUTO _____

OGGETTO DELLA RILEVAZIONE

ANNO _____

TRIMESTRE: 1 ☐ 2 ☐ 3 ☐ 4 ☐

PREVENTIVO ☐ CONSUNTIVO ☐

APPROVAZIONE BILANCIO DA PARTE DEL COLLEGIO SINDACALE

SI ☐ NO ☐

A T T I V I T A'

(euro)

Cons	CODICE	DESCRIZIONE	IMPORTO	SEGNO (+/-)
	AAZ999	**A) IMMOBILIZZAZIONI**	**41,470,402**	+
	AAA000	**A.I) IMMOBILIZZAZIONI IMMATERIALI**	**1,826,706**	+
	AAA010	***A.I.1) Costi di impianto e di ampliamento***	**-**	+
	AAA020	A.I.1.a) Costi di impianto e di ampliamento	85,950	+
	AAA030	A.I.1.b) F.do Amm.to costi di impianto e di ampliamento	85,950	+
	AAA040	***A.I.2) Costi di ricerca e sviluppo***	**-**	+
	AAA050	A.I.2.a) Costi di ricerca e sviluppo		+
	AAA060	A.I.2.b) F.do Amm.to costi di ricerca e sviluppo		+
	AAA070	***A.I.3) Diritti di brevetto e diritti di utilizzazione delle opere d'ingegno***	***1,140,957***	+
	AAA080	A.I.3.a) Diritti di brevetto e diritti di utilizzazione delle opere d'ingegno - derivanti dall'attività di ricerca	59,529	+
	AAA090	A.I.3.b) F.do Amm.to diritti di brevetto e diritti di utilizzazione delle opere d'ingegno - derivanti dall'attività di ricerca	40,434	+
	AAA100	A.I.3.c) Diritti di brevetto e diritti di utilizzazione delle opere d'ingegno - altri	5,755,741	+
	AAA110	A.I.3.d) F.do Amm.to diritti di brevetto e diritti di utilizzazione delle opere d'ingegno - altri	4,633,879	+
	AAA120	***A.I.4) Immobilizzazioni immateriali in corso e acconti***	605,335	+
	AAA130	***A.I.5) Altre immobilizzazioni immateriali***	***80,414***	+
	AAA140	A.I.5.a) Concessioni, licenze, marchi e diritti simili	275,163	+
	AAA150	A.I.5.b) F.do Amm.to concessioni, licenze, marchi e diritti simili	230,478	+
	AAA160	A.I.5.c) Migliorie su beni di terzi	596,852	+
	AAA170	A.I.5.d) F.do Amm.to migliorie su beni di terzi	561,123	+
	AAA180	A.I.5.e) Pubblicità		+
	AAA190	A.I.5.f) F.do Amm.to pubblicità		+
	AAA200	A.I.5.g) Altre immobilizzazioni immateriali	1,614,850	+
	AAA210	A.I.5.h) F.do Amm.to altre immobilizzazioni immateriali	1,614,850	+
	AAA220	***A.I.6) Fondo Svalutazione immobilizzazioni immateriali***	**-**	+
	AAA230	A.I.6.a) F.do Svalut. Costi di impianto e di ampliamento		+
	AAA240	A.I.6.b) F.do Svalut. Costi di ricerca e sviluppo		+
	AAA250	A.I.6.c) F.do Svalut. Diritti di brevetto e diritti di utilizzazione delle opere d'ingegno		+
	AAA260	A.I.6.d) F.do Svalut. Altre immobilizzazioni immateriali		+
	AAA270	**A.II) IMMOBILIZZAZIONI MATERIALI**	**37,040,804**	+
	AAA280	***A.II.1) Terreni***	***1,467,361***	+
	AAA290	*A.II.1.a) Terreni disponibili*		+
	AAA300	*A.II.1.b) Terreni indisponibili*	1,467,361	+
	AAA310	***A.II.2) Fabbricati***	***20,039,145***	+
	AAA320	*A.II.2.a) Fabbricati non strumentali (disponibili)*	*787,726*	+
	AAA330	A.II.2.a.1) Fabbricati non strumentali (disponibili)	790,284	+
	AAA340	A.II.2.a.2) F.do Amm.to Fabbricati non strumentali (disponibili)	2,558	+
	AAA350	*A.II.2.b) Fabbricati strumentali (indisponibili)*	*19,251,419*	+
	AAA360	A.II.2.b.1) Fabbricati strumentali (indisponibili)	48,846,654	+
	AAA370	A.II.2.b.2) F.do Amm.to Fabbricati strumentali (indisponibili)	29,595,235	+
	AAA380	***A.II.3) Impianti e macchinari***	***686,142***	+
	AAA390	A.II.3.a) Impianti e macchinari	16,577,215	+
	AAA400	A.II.3.b) F.do Amm.to Impianti e macchinari	15,891,073	+
	AAA410	***A.II.4) Attrezzature sanitarie e scientifiche***	***13,666,370***	+
	AAA420	A.II.4.a) Attrezzature sanitarie e scientifiche	56,645,059	+
	AAA430	A.II.4.b) F.do Amm.to Attrezzature sanitarie e scientifiche	42,978,689	+
	AAA440	***A.II.5) Mobili e arredi***	***145,323***	+
	AAA450	A.II.5.a) Mobili e arredi	2,793,557	+
	AAA460	A.II.5.b) F.do Amm.to Mobili e arredi	2,648,234	+
	AAA470	***A.II.6) Automezzi***	**-**	+
	AAA480	A.II.6.a) Automezzi	1,451	+
	AAA490	A.II.6.b) F.do Amm.to Automezzi	1,451	+
	AAA500	***A.II.7) Oggetti d'arte***	42,900	+
	AAA510	***A.II.8) Altre immobilizzazioni materiali***	***391,398***	+
	AAA520	A.II.8.a) Altre immobilizzazioni materiali	3,165,174	+
	AAA530	A.II.8.b) F.do Amm.to Altre immobilizzazioni materiali	2,773,776	+
	AAA540	***A.II.9) Immobilizzazioni materiali in corso e acconti***	602,165	+
	AAA550	***A.II.10) Fondo Svalutazione immobilizzazioni materiali***	**-**	+
	AAA560	A.II.10.a) F.do Svalut. Terreni		+
	AAA570	A.II.10.b) F.do Svalut. Fabbricati		+
	AAA580	A.II.10.c) F.do Svalut. Impianti e macchinari		+
	AAA590	A.II.10.d) F.do Svalut. Attrezzature sanitarie e scientifiche		+
	AAA600	A.II.10.e) F.do Svalut. Mobili e arredi		+
	AAA610	A.II.10.f) F.do Svalut. Automezzi		+
	AAA620	A.II.10.g) F.do Svalut. Oggetti d'arte		+
	AAA630	A.II.10.h) F.do Svalut. Altre immobilizzazioni materiali		+

RIC.R.I.B.A.

MINISTERO DELLA SALUTE

Direzione Generale della Programmazione Sanitaria
Direzione Generale del Sistema Informativo e Statistico Sanitario

SP

MODELLO DI RILEVAZIONE DELLO STATO PATRIMONIALE
AZIENDE SANITARIE LOCALI - AZIENDE OSPEDALIERE
IRCCS - AZIENDE OSPEDALIERE UNIVERSITARIE

STRUTTURA RILEVATA

REGIONE ___ AZIENDA / ISTITUTO ____

OGGETTO DELLA RILEVAZIONE

ANNO ____

TRIMESTRE: 1 ☐ 2 ☐ 3 ☐ 4 ☐

PREVENTIVO ☐ CONSUNTIVO ☐

APPROVAZIONE BILANCIO DA PARTE DEL COLLEGIO SINDACALE

SI ☐ NO ☐

A T T I V I T A'

(euro)

Cons	CODICE	DESCRIZIONE	IMPORTO	SEGNO (+/-)
	AAA640	**A.III) IMMOBILIZZAZIONI FINANZIARIE**	**2,602,892**	+
	AAA650	***A.III.1) Crediti finanziari***	**-**	+
	AAA660	A.III.1.a) Crediti finanziari v/Stato		+
	AAA670	A.III.1.b) Crediti finanziari v/Regione		+
	AAA680	A.III.1.c) Crediti finanziari v/partecipate		+
	AAA690	A.III.1.d) Crediti finanziari v/altri		+
	AAA700	***A.III.2) Titoli***	***2,602,892***	+
	AAA710	A.III.2.a) Partecipazioni	20,000	+
	AAA720	A.III.2.b) Altri titoli	2,582,892	+
	AAA730	A.III.2.b.1) Titoli di Stato		+
	AAA740	A.III.2.b.2) Altre Obbligazioni	2,571,882	+
	AAA750	A.III.2.b.3) Titoli azionari quotati in Borsa		+
	AAA760	A.III.2.b.4) Titoli diversi	11,010	+
	ABZ999	**B) ATTIVO CIRCOLANTE**	**112,727,227**	+
	ABA000	**B.I) RIMANENZE**	**9,538,696**	+
	ABA010	***B.I.1) Rimanenze beni sanitari***	***9,453,761***	+
	ABA020	B.I.1.a) Prodotti farmaceutici ed emoderivati	6,867,917	+
	ABA030	B.I.1.b) Sangue ed emocomponenti	38,933	+
	ABA040	B.I.1.c) Dispositivi medici	1,769,922	+
	ABA050	B.I.1.d) Prodotti dietetici		+
	ABA060	B.I.1.e) Materiali per la profilassi (vaccini)		+
	ABA070	B.I.1.f) Prodotti chimici	745,280	+
	ABA080	B.I.1.g) Materiali e prodotti per uso veterinario		+
	ABA090	B.I.1.h) Altri beni e prodotti sanitari	31,709	+
	ABA100	B.I.1.i) Acconti per acquisto di beni e prodotti sanitari		+
	ABA110	***B.I.2) Rimanenze beni non sanitari***	***84,935***	+
	ABA120	B.I.2.a) Prodotti alimentari	2,659	+
	ABA130	B.I.2.b) Materiali di guardaroba, di pulizia, e di convivenza in genere	1,520	+
	ABA140	B.I.2.c) Combustibili, carburanti e lubrificanti		+
	ABA150	B.I.2.d) Supporti informatici e cancelleria	70,420	+
	ABA160	B.I.2.e) Materiale per la manutenzione		+
	ABA170	B.I.2.f) Altri beni e prodotti non sanitari	10,336	+
	ABA180	B.I.2.g) Acconti per acquisto di beni e prodotti non sanitari		+
	ABA190	**B.II) CREDITI**	**72,596,943**	+
	ABA200	***B.II.1) Crediti v/Stato***	***18,061,565***	+
SS	ABA201	B.II.1.a) Crediti v/Stato per spesa corrente - FSN indistinto		+
SS	ABA220	B.II.1.b) Crediti v/Stato per spesa corrente - FSN		+
S	ABA230	B.II.1.c) Crediti v/Stato per mobilità attiva extraregionale		+
	ABA240	B.II.1.d) Crediti v/Stato per mobilità attiva internazionale		+
SS	ABA250	B.II.1.e) Crediti v/Stato per acconto quota fabbisogno sanitario regionale standard		+
SS	ABA260	B.II.1.f) Crediti v/Stato per finanziamento sanitario aggiuntivo corrente		+
SS	ABA270	B.II.1.g) Crediti v/Stato per spesa corrente - altro		+
	ABA271	B.II.1.h) Crediti v/Stato per spesa corrente per STP (ex D.lgs. 286/98)		+
SS	ABA280	B.II.1.h) Crediti v/Stato per finanziamenti per investimenti	1,453,219	+
	ABA290	B.II.1.i) Crediti v/Stato per ricerca	16,608,346	+
SS	ABA300	B.II.1.i.1) Crediti v/Stato per ricerca corrente - Ministero della Salute	10,324,594	+
SS	ABA310	B.II.1.i.2) Crediti v/Stato per ricerca finalizzata - Ministero della Salute	6,264,072	+
SS	ABA320	B.II.1.i.3) Crediti v/Stato per ricerca - altre Amministrazioni centrali	19,680	+
SS	ABA330	B.II.1.i.4) Crediti v/Stato per ricerca - finanziamenti per investimenti		+
	ABA340	B.II.1.l) Crediti v/prefetture		+
	ABA350	***B.II.2) Crediti v/Regione o Provincia Autonoma***	***29,776,730***	+
	ABA360	B.II.2.a) Crediti v/Regione o Provincia Autonoma per spesa corrente	17,749,335	+
RR	ABA390	B.II.2.a.1) Crediti v/Regione o Provincia Autonoma per quota FSR	4,396,096	+
R	ABA400	B.II.2.a.2) Crediti v/Regione o Provincia Autonoma per mobilità attiva intraregionale		+
S	ABA410	B.II.2.a.3) Crediti v/Regione o Provincia Autonoma per mobilità attiva extraregionale		+
RR	ABA420	B.II.2.a.4) Crediti v/Regione o Provincia Autonoma per acconto quota FSR		+
RR	ABA430	B.II.2.a.5) Crediti v/Regione o Provincia Autonoma per finanziamento sanitario aggiuntivo corrente LEA		+
RR	ABA440	B.II.2.a.6) Crediti v/Regione o Provincia Autonoma per finanziamento sanitario aggiuntivo corrente extra LEA		+
RR	ABA450	B.II.2.a.7) Crediti v/Regione o Provincia Autonoma per spesa corrente - altro	13,353,239	+
RR	ABA451	B.II.2.a.8) Crediti v/Regione o Provincia Autonoma per spesa corrente - STP (ex D.lgs. 286/98)		+
RR	ABA460	B.II.2.a.9) Crediti v/Regione o Provincia Autonoma per ricerca		+
RR	ABA461	B.II.2.a.10) Crediti v/Regione o Provincia Autonoma per mobilità attiva internazionale		+
	ABA470	B.II.2.b) Crediti v/Regione o Provincia Autonoma per versamenti a patrimonio netto	12,027,395	+
RR	ABA480	B.II.2.b.1) Crediti v/Regione o Provincia Autonoma per finanziamenti per investimenti	12,027,395	+
RR	ABA490	B.II.2.b.2) Crediti v/Regione o Provincia Autonoma per incremento fondo dotazione		+

R.I.C.B.A.

MINISTERO DELLA SALUTE

Direzione Generale della Programmazione Sanitaria
Direzione Generale del Sistema Informativo e Statistico Sanitario

SP

MODELLO DI RILEVAZIONE DELLO STATO PATRIMONIALE
AZIENDE SANITARIE LOCALI - AZIENDE OSPEDALIERE
IRCCS - AZIENDE OSPEDALIERE UNIVERSITARIE

STRUTTURA RILEVATA	
REGIONE	AZIENDA / ISTITUTO

OGGETTO DELLA RILEVAZIONE				
ANNO				
TRIMESTRE:	1	2	3	4
PREVENTIVO		CONSUNTIVO		

APPROVAZIONE BILANCIO DA PARTE DEL COLLEGIO SINDACALE	
SI	NO

A T T I V I T A'

(euro)

Cons	CODICE	DESCRIZIONE	IMPORTO	SEGNO (+/-)
RR	ABA500	B.II.2.b.3) Crediti v/Regione o Provincia Autonoma per ripiano perdite		+
RR	ABA501	B.II.2.b.4) Crediti v/Regione o Provincia Autonoma per anticipazione ripiano disavanzo programmato dai		+
RR	ABA510	B.II.2.b.5) Crediti v/Regione per copertura debiti al 31/12/2005		+
RR	ABA520	B.II.2.b.6) Crediti v/Regione o Provincia Autonoma per ricostituzione risorse da investimenti esercizi precedenti		+
	ABA521	B.II.2.c) Crediti v/Regione o Provincia Autonoma per contributi L. 210/92		
RR	ABA522	B.II.2.d) Crediti v/Regione o Provincia Autonoma per contributi L. 210/92 – aziende sanitarie		

RLS.C.R.I.B.A.

MINISTERO DELLA SALUTE

Direzione Generale della Programmazione Sanitaria
Direzione Generale del Sistema Informativo e Statistico Sanitario

SP

MODELLO DI RILEVAZIONE DELLO STATO PATRIMONIALE
AZIENDE SANITARIE LOCALI - AZIENDE OSPEDALIERE
IRCCS - AZIENDE OSPEDALIERE UNIVERSITARIE

STRUTTURA RILEVATA

REGIONE ___ AZIENDA / ISTITUTO ____

OGGETTO DELLA RILEVAZIONE

ANNO ____

TRIMESTRE: 1 ☐ 2 ☐ 3 ☐ 4 ☐

PREVENTIVO ☐ CONSUNTIVO ☐

APPROVAZIONE BILANCIO DA PARTE DEL COLLEGIO SINDACALE

SI ☐ NO ☐

A T T I V I T A'

(euro)

Cons	CODICE	DESCRIZIONE	IMPORTO	SEGNO (+/-)
	ABA530	***B.II.3) Crediti v/Comuni***	81,843	+
	ABA540	***B.II.4) Crediti v/Aziende sanitarie pubbliche***	***11,387,179***	+
	ABA550	B.II.4.a) Crediti v/Aziende sanitarie pubbliche della Regione	10,592,430	+
R	ABA560	B.II.4.a.1) Crediti v/Aziende sanitarie pubbliche della Regione - per mobilità in compensazione		+
RR	ABA570	B.II.4.a.2) Crediti v/Aziende sanitarie pubbliche della Regione - per mobilità non in compensazione		+
RR	ABA580	B.II.4.a.3) Crediti v/Aziende sanitarie pubbliche della Regione - per altre prestazioni	10,592,430	+
RR	ABA590	B.II.4.b) Acconto quota FSR da distribuire		+
	ABA591	B.II.4.c) Crediti v/Aziende sanitarie pubbliche della Regione per anticipazione		+
S	ABA600	B.II.4.d) Crediti v/Aziende sanitarie pubbliche Extraregione	794,749	
S	ABA601	B.II.4.e) Crediti v/Aziende sanitarie pubbliche della Regione - per Contributi da Aziende sanitarie		
	ABA610	***B.II.5) Crediti v/società partecipate e/o enti dipendenti della Regione***	-	+
	ABA620	B.II.5.a) Crediti v/enti regionali		+
	ABA630	B.II.5.b) Crediti v/sperimentazioni gestionali		+
	ABA640	B.II.5.c) Crediti v/altre partecipate		+
	ABA650	***B.II.6) Crediti v/Erario***		+
	ABA660	***B.II.7) Crediti v/altri***	***13,289,626***	+
	ABA670	B.II.7.a) Crediti v/clienti privati	8,677,911	+
	ABA680	B.II.7.b) Crediti v/gestioni liquidatorie		+
	ABA690	B.II.7.c) Crediti v/altri soggetti pubblici	776,989	+
	ABA700	B.II.7.d) Crediti v/altri soggetti pubblici per ricerca	3,806,726	+
	ABA710	B.II.7.e) Altri crediti diversi	28,000	+
	ABA711	B.II.7.e.1) Altri Crediti diversi	28,000	+
	ABA712	B.II.7.e.2) Note di credito da emettere (diversi)		+
	ABA713	B.II.7.f) Altri Crediti verso erogatori (privati accreditati e convenzionati) di prestazioni sanitarie	-	+
	ABA714	B.II.7.f.1) Altri Crediti verso erogatori (privati accreditati e convenzionati) di prestazioni sanitarie		+
	ABA715	B.II.7.f.2) Note di credito da emettere (privati accreditati e convenzionati)		+
	ABA720	**B.III) ATTIVITA' FINANZIARIE CHE NON COSTITUISCONO IMMOBILIZZAZIONI**	**-**	+
	ABA730	***B.III.1) Partecipazioni che non costituiscono immobilizzazioni***		+
	ABA740	***B.III.2) Altri titoli che non costituiscono immobilizzazioni***		+
	ABA750	**B.IV) DISPONIBILITA' LIQUIDE**	**30,591,588**	+
	ABA760	***B.IV.1) Cassa***	3,215	+
	ABA770	***B.IV.2) Istituto Tesoriere***	30,563,356	+
	ABA780	***B.IV.3) Tesoreria Unica***		+
	ABA790	***B.IV.4) Conto corrente postale***	25,017	+
	ACZ999	**C) RATEI E RISCONTI ATTIVI**	**88,818**	+
	ACA000	**C.I) RATEI ATTIVI**	**-**	+
	ACA010	***C.I.1) Ratei attivi***		+
R	***ACA020***	***C.I.2) Ratei attivi v/Aziende sanitarie pubbliche della Regione***		+
	ACA030	**C.II) RISCONTI ATTIVI**	**88,818**	+
	ACA040	***C.II.1) Risconti attivi***	88,818	+
R	***ACA050***	***C.II.2) Risconti attivi v/Aziende sanitarie pubbliche della Regione***		+
	AZZ999	**D) TOTALE ATTIVO**	**154,286,447**	
	ADZ999	**D) CONTI D'ORDINE**	**5,720,939**	+
	ADA000	**D.I) CANONI DI LEASING ANCORA DA PAGARE**		+
	ADA010	**D.II) DEPOSITI CAUZIONALI**		+
	ADA020	**D.III) BENI IN COMODATO**		+
	ADA021	**E.IV) CANONI DI PROJECT FINANCING ANCORA DA PAGARE**		
	ADA030	**D.IV) ALTRI CONTI D'ORDINE**	5,720,939	+

R.I.C.B.A.

MINISTERO DELLA SALUTE

Direzione Generale della Programmazione Sanitaria
Direzione Generale del Sistema Informativo e Statistico Sanitario

SP

MODELLO DI RILEVAZIONE DELLO STATO PATRIMONIALE
AZIENDE SANITARIE LOCALI - AZIENDE OSPEDALIERE
IRCCS - AZIENDE OSPEDALIERE UNIVERSITARIE

STRUTTURA RILEVATA	OGGETTO DELLA RILEVAZIONE
REGIONE ___ AZIENDA / ISTITUTO ____	ANNO ____
	TRIMESTRE: 1 ☐ 2 ☐ 3 ☐ 4 ☐
	PREVENTIVO ☐ CONSUNTIVO ☐

APPROVAZIONE BILANCIO DA PARTE DEL COLLEGIO SINDACALE

SI ☐ NO ☐

P A S S I V I T A' (euro)

Cons	CODICE	DESCRIZIONE	IMPORTO	SEGNO (+/-)
	PAZ999	**A) PATRIMONIO NETTO**	**57,258,883**	+/-
	PAA000	**A.I) FONDO DI DOTAZIONE**		+/-
	PAA010	**A.II) FINANZIAMENTI PER INVESTIMENTI**	**44,939,654**	+
	PAA020	***A.II.1) Finanziamenti per beni di prima dotazione***	5,963,154	+
	PAA030	***A.II.2) Finanziamenti da Stato per investimenti***	***7,323,175***	+
	PAA040	A.II.2.a) Finanziamenti da Stato per investimenti - ex art. 20 legge 67/88		+
	PAA050	A.II.2.b) Finanziamenti da Stato per investimenti - ricerca		+
	PAA060	A.II.2.c) Finanziamenti da Stato per investimenti - altro	7,323,175	+
	PAA070	***A.II.3) Finanziamenti da Regione per investimenti***	26,053,740	+
	PAA080	***A.II.4) Finanziamenti da altri soggetti pubblici per investimenti***	1,573,043	+
	PAA090	***A.II.5) Finanziamenti per investimenti da rettifica contributi in conto esercizio***	4,026,542	+
	PAA100	**A.III) RISERVE DA DONAZIONI E LASCITI VINCOLATI AD INVESTIMENTI**	2,052,477	+
	PAA110	**A.IV) ALTRE RISERVE**	***10,266,752***	+
	PAA120	***A.IV.1) Riserve da rivalutazioni***		+
	PAA130	***A.IV.2) Riserve da plusvalenze da reinvestire***	1,683,860	+
	PAA140	***A.IV.3) Contributi da reinvestire***		+
	PAA150	***A.IV.4) Riserve da utili di esercizio destinati ad investimenti***		+
	PAA160	***A.IV.5) Riserve diverse***	8,582,892	+
	PAA170	**A.V) CONTRIBUTI PER RIPIANO PERDITE**	-	+
	PAA180	***A.V.1) Contributi per copertura debiti al 31/12/2005***		+
	PAA190	***A.V.2) Contributi per ricostituzione risorse da investimenti esercizi precedenti***		+
	PAA200	***A.V.3) Altro***		+
	PAA210	**A.VI) UTILI (PERDITE) PORTATI A NUOVO**		+/-
	PAA220	**A.VII) UTILE (PERDITA) D'ESERCIZIO**		+/-
	PBZ999	**B) FONDI PER RISCHI E ONERI**	**71,861,797**	+
	PBA000	**B.I) FONDI PER IMPOSTE, ANCHE DIFFERITE**		+
	PBA010	**B.II) FONDI PER RISCHI**	**5,036,506**	+
	PBA020	***B.II.1) Fondo rischi per cause civili ed oneri processuali***		+
	PBA030	***B.II.2) Fondo rischi per contenzioso personale dipendente***		+
	PBA040	***B.II.3) Fondo rischi connessi all'acquisto di prestazioni sanitarie da privato***		+
	PBA050	***B.II.4) Fondo rischi per copertura diretta dei rischi (autoassicurazione)***	418,328	+
	PBA051	***B.II.5) Fondo rischi per franchigia assicurativa***	4,618,178	+
	PBA052	***B.II.6) Fondo rischi per interessi di mora***		+
	PBA060	***B.II.5) Altri fondi rischi***		+
	PBA070	**B.III) FONDI DA DISTRIBUIRE**	-	+
	PBA080	***B.III.1) FSR indistinto da distribuire***		+
	PBA090	***B.III.2) FSR vincolato da distribuire***		+
	PBA100	***B.III.3) Fondo per ripiano disavanzi pregressi***		+
	PBA110	***B.III.4) Fondo finanziamento sanitario aggiuntivo corrente LEA***		+
	PBA120	***B.III.5) Fondo finanziamento sanitario aggiuntivo corrente extra LEA***		+
	PBA130	***B.III.6) Fondo finanziamento per ricerca***		+
	PBA140	***B.III.7) Fondo finanziamento per investimenti***		+
	PBA141	***B.III.8) Fondo finanziamento sanitario aggiuntivo corrente (extra fondo) -***		
	PBA150	**B.IV) QUOTE INUTILIZZATE CONTRIBUTI**	**61,100,277**	+
	PBA151	***B.IV.1) Quote inutilizzate contributi da Regione o Prov. Aut. per quota F.S. indistinto finalizzato***	907,195	
	PBA160	***B.IV.1) Quote inutilizzate contributi da Regione o Prov. Aut. per quota F.S. vincolato***	1,470,655	+
	PBA170	***B.IV.2) Quote inutilizzate contributi vincolati da soggetti pubblici (extra fondo)***	4,362,293	+
	PBA180	***B.IV.3) Quote inutilizzate contributi per ricerca***	49,307,957	+
	PBA190	***B.IV.4) Quote inutilizzate contributi vincolati da privati***	5,052,177	+
	PBA200	**B.V) ALTRI FONDI PER ONERI E SPESE**	**5,725,014**	+
	PBA210	***B.V.1) Fondi integrativi pensione***	20,079	+
	PBA220	***B.V.2) Fondi rinnovi contrattuali***	***2,126,601***	+
	PBA230	B.V.2.a) Fondo rinnovi contrattuali personale dipendente	2,126,601	+
	PBA240	B.V.2.b) Fondo rinnovi convenzioni MMG/PLS/MCA		+
	PBA250	B.V.2.c) Fondo rinnovi convenzioni medici Sumai		+

N.I.B.A.

MINISTERO DELLA SALUTE

Direzione Generale della Programmazione Sanitaria
Direzione Generale del Sistema Informativo e Statistico Sanitario

SP

MODELLO DI RILEVAZIONE DELLO STATO PATRIMONIALE
AZIENDE SANITARIE LOCALI - AZIENDE OSPEDALIERE
IRCCS - AZIENDE OSPEDALIERE UNIVERSITARIE

STRUTTURA RILEVATA	OGGETTO DELLA RILEVAZIONE
REGIONE ___ AZIENDA / ISTITUTO ____	ANNO ____
	TRIMESTRE: 1 ☐ 2 ☐ 3 ☐ 4 ☐
	PREVENTIVO ☐ CONSUNTIVO ☐

APPROVAZIONE BILANCIO DA PARTE DEL COLLEGIO SINDACALE
SI ☐ NO ☐

P A S S I V I T A' (euro)

Cons	CODICE	DESCRIZIONE	IMPORTO	SEGNO (+/-)
	PBA260	***B.V.3) Altri fondi per oneri e spese***	3,005,431	+
	PBA270	***B.V.4) Altri Fondi incentivi funzioni tecniche Art. 113 D.Lgs 50/2016***	572,903	
	PCZ999	**C) TRATTAMENTO FINE RAPPORTO**	**13,994**	+
	PCA000	**C.I) FONDO PER PREMI OPEROSITA' MEDICI SUMAI**		+
	PCA010	**C.II) FONDO PER TRATTAMENTO DI FINE RAPPORTO DIPENDENTI**	13,994	+
	PCA020	**C.III) FONDO PER TRATTAMENTI DI QUIESCENZA E SIMILI**		
	PDZ999	**D) DEBITI**	**25,150,401**	+
	PDA000	**D.I) DEBITI PER MUTUI PASSIVI**		+
	PDA010	**D.II) DEBITI V/STATO**	**76,701**	+
S	***PDA020***	***D.II.1) Debiti v/Stato per mobilità passiva extraregionale***		+
	PDA030	***D.II.2) Debiti v/Stato per mobilità passiva internazionale***		+
SS	***PDA040***	***D.II.3) Acconto quota FSR v/Stato***		+
SS	***PDA050***	***D.II.4) Debiti v/Stato per restituzione finanziamenti - per ricerca***		+
SS	***PDA060***	***D.II.5) Altri debiti v/Stato***	76,701	+
	PDA070	**D.III) DEBITI V/REGIONE O PROVINCIA AUTONOMA**	-	+
RR	***PDA080***	***D.III.1) Debiti v/Regione o Provincia Autonoma per finanziamenti***		+
	PDA081	***D.III.2) Debiti v/Regione o Provincia Autonoma per finanziamenti***		
R	***PDA090***	***D.III.3) Debiti v/Regione o Provincia Autonoma per mobilità passiva intraregionale***		+
S	***PDA100***	***D.III.4) Debiti v/Regione o Provincia Autonoma per mobilità passiva extraregionale***		+
S	***PDA101***	***D.III.5) Debiti v/Regione o Provincia Autonoma per mobilità passiva internazionale***		
RR	***PDA110***	***D.III.6) Acconto quota FSR da Regione o Provincia Autonoma***		+
	PDA111	***D.III.7) Acconto da Regione o Provincia Autonoma per anticipazione ripiano disavanzo***		
	PDA112	***D.III.8) Debiti v/Regione o Provincia Autonoma per contributi L. 210/92***		
	PDA120	***D.III.9) Altri debiti v/Regione o Provincia Autonoma***		+
	PDA121	***D.III.10) Altri debiti v/Regione o Provincia Autonoma***		
	PDA130	***D.IV) DEBITI V/COMUNI***		+
	PDA140	***D.V) DEBITI V/AZIENDE SANITARIE PUBBLICHE***	**2,024,769**	+
	PDA150	***D.V.1) Debiti v/Aziende sanitarie pubbliche della Regione***	2,024,769	+
RR	PDA160	D.V.1.a) Debiti v/Aziende sanitarie pubbliche della Regione - per quota FSR		+
RR	PDA170	D.V.1.b) Debiti v/Aziende sanitarie pubbliche della Regione - per finanziamento sanitario aggiuntivo corrente LEA		+
RR	PDA180	D.V.1.c) Debiti v/Aziende sanitarie pubbliche della Regione - per finanziamento sanitario aggiuntivo corrente extra LEA		+
R	PDA190	D.V.1.d) Debiti v/Aziende sanitarie pubbliche della Regione - per mobilità in compensazione		+
RR	PDA200	D.V.1.e) Debiti v/Aziende sanitarie pubbliche della Regione - per mobilità non in compensazione		+
RR	PDA210	D.V.1.f) Debiti v/Aziende sanitarie pubbliche della Regione - per altre prestazioni	2,024,769	+
	PDA211	D.V.1.g) Debiti v/Aziende sanitarie pubbliche della Regione - altre prestazioni per STP		
	PDA212	D.V.1.h) Debiti v/Aziende sanitarie pubbliche della Regione - per contributi da Aziende sanitarie pubbliche della Regione o Prov. Aut. (extra fondo)		
	PDA213	D.V.1.i) Debiti v/Aziende sanitarie pubbliche della Regione - per contributi L. 210/92		
SS	***PDA220***	***D.V.2) Debiti v/Aziende sanitarie pubbliche Extraregione***		+
R	***PDA230***	***D.V.3) Debiti v/Aziende sanitarie pubbliche della Regione per versamenti c/patrimonio netto***	-	+
	PDA231	D.V.3.a) Debiti v/Aziende sanitarie pubbliche della Regione per versamenti c/patrimonio netto - finanziamenti ex investimenti		
	PDA232	D.V.3.b) Debiti v/Aziende sanitarie pubbliche della Regione per versamenti c/patrimonio netto - incremento fondo dotazione		
	PDA233	D.V.3.c) Debiti v/Aziende sanitarie pubbliche della Regione per versamenti c/patrimonio netto - ripiano perdite		
	PDA234	D.V.3.d) Debiti v/Aziende sanitarie pubbliche della Regione per anticipazione ripiano disavanzo programmato dai Piani aziendali di cui all'art. 1, comma 528, L. 208/2015		
	PDA235	D.V.3.e) Debiti v/Aziende sanitarie pubbliche della Regione per versamenti c/patrimonio netto - altro		
	PDA240	**D.VI) DEBITI V/ SOCIETA' PARTECIPATE E/O ENTI DIPENDENTI DELLA REGIONE**	-	+
	PDA250	***D.VI.1) Debiti v/enti regionali***		+
	PDA260	***D.VI.2) Debiti v/sperimentazioni gestionali***		+
	PDA270	***D.VI.3) Debiti v/altre partecipate***		+
	PDA280	**D.VII) DEBITI V/FORNITORI**	**13,430,700**	+
	PDA290	***D.VII.1) Debiti verso erogatori (privati accreditati e convenzionati) di prestazioni sanitarie***	**190,205**	+

R.I.B.A.

MINISTERO DELLA SALUTE

Direzione Generale della Programmazione Sanitaria
Direzione Generale del Sistema Informativo e Statistico Sanitario

SP

MODELLO DI RILEVAZIONE DELLO STATO PATRIMONIALE
AZIENDE SANITARIE LOCALI - AZIENDE OSPEDALIERE
IRCCS - AZIENDE OSPEDALIERE UNIVERSITARIE

STRUTTURA RILEVATA	OGGETTO DELLA RILEVAZIONE
REGIONE ___ AZIENDA / ISTITUTO ____	ANNO ____
	TRIMESTRE: 1 ☐ 2 ☐ 3 ☐ 4 ☐
	PREVENTIVO ☐ CONSUNTIVO ☐

APPROVAZIONE BILANCIO DA PARTE DEL COLLEGIO SINDACALE
SI ☐ NO ☐

P A S S I V I T A' (euro)

Cons	CODICE	DESCRIZIONE	IMPORTO	SEGNO (+/-)
	PDA291	*D.VII.1.a) Debiti verso erogatori (privati accreditati e convenzionati) di prestazioni sanitarie*	190,205	
	PDA292	D.VII.1.b) Note di credito da ricevere (privati accreditati e convenzionati)		
	PDA300	*D.VII.2) Debiti verso altri fornitori*	**13,240,495**	+
	PDA301	D.VII.2.a) Debiti verso altri fornitori	13,240,495	
	PDA302	D.VII.2.b) note di credito da ricevere (altri fornitori)		
	PDA310	**D.VIII) DEBITI V/ISTITUTO TESORIERE**		+
	PDA320	**D.IX) DEBITI TRIBUTARI**	3,399,294	+
	PDA330	**D.X) DEBITI V/ISTITUTI PREVIDENZIALI, ASSISTENZIALI E SICUREZZA SOCIALE**	2,236,665	+
	PDA340	**D.XI) DEBITI V/ALTRI**	**3,982,272**	+
	PDA350	*D.XI.1) Debiti v/altri finanziatori*		+
	PDA360	*D.XI.2) Debiti v/dipendenti*	3,436,001	+
	PDA370	*D.XI.3) Debiti v/gestioni liquidatorie*		+
	PDA380	*D.XI.4) Altri debiti diversi*	546,271	+
	PEZ999	**E) RATEI E RISCONTI PASSIVI**	**1,372**	+
	PEA000	**E.I) RATEI PASSIVI**	**1,372**	+
	PEA010	*E.I.1) Ratei passivi*	1,372	+
R	*PEA020*	*E.I.2) Ratei passivi v/Aziende sanitarie pubbliche della Regione*		+
	PEA030	**E.II) RISCONTI PASSIVI**	**-**	+
	PEA040	*E.II.1) Risconti passivi*		+
R	*PEA050*	*E.II.2) Risconti passivi v/Aziende sanitarie pubbliche della Regione*		+
	PEA060	*E.II.3) Risconti passivi - in attuazione dell'art.79, comma 1 sexies lettera c), del D.L. 112/2008,*		
	PZZ999	**F) TOTALE PASSIVO E PATRIMONIO NETTO**	**154,286,447**	
	PFZ999	**F) CONTI D'ORDINE**	**5,720,939**	+

RL S.C.R.I.B.A.

MINISTERO DELLA SALUTE

Direzione Generale della Programmazione Sanitaria
Direzione Generale del Sistema Informativo e Statistico Sanitario

SP

MODELLO DI RILEVAZIONE DELLO STATO PATRIMONIALE
AZIENDE SANITARIE LOCALI - AZIENDE OSPEDALIERE
IRCCS - AZIENDE OSPEDALIERE UNIVERSITARIE

STRUTTURA RILEVATA	
REGIONE	AZIENDA / ISTITUTO

OGGETTO DELLA RILEVAZIONE				
ANNO				
TRIMESTRE:	1	2	3	4
PREVENTIVO			CONSUNTIVO	

APPROVAZIONE BILANCIO DA PARTE DEL COLLEGIO SINDACALE	
SI	NO

P A S S I V I T A' (euro)

Cons	CODICE	DESCRIZIONE	IMPORTO	SEGNO (+/-)
	PFA000	F.I) CANONI DI LEASING ANCORA DA PAGARE		+
	PFA010	F.II) DEPOSITI CAUZIONALI		+
	PFA020	F.III) BENI IN COMODATO		+
	PFA030	F.IV) ALTRI CONTI D'ORDINE		
	PFA030	G.V) ALTRI CONTI D'ORDINE	5,720,939	+

Dettaglio debiti (PDZ999) per anno di formazione

	IMPORTO ANTE 31/12/2005	IMPORTO POST 31/12/2005	TOTALE	
DEBITI COMMERCIALI		15,455,469	15,455,469	
DEBITI NON COMMERCIALI		9,694,932	9,694,932	
TOTALE .	-	25,150,401	25,150,401	(PDZ999)

F.to Il Direttore Generale ai sensi D.Lgs. 39/93 .....
F.to Il Responsabile Economico Finanziario ai sensi D.Lgs. 39/93.....

RLS.C.R.I.B.A.

MODELLO DI RILEVAZIONE DEI COSTI DEI LIVELLI DI ASSISTENZA DEGLI ENTI DEL SERVIZIO SANITARIO NAZIONALE

STRUTTURA RILEVATA			
REGIONE	030	CODICE ENTE	923

OGGETTO DELLA RILEVAZIONE	
CONSUNTIVO ANNO	2024

VALORI IN EURO

			Macrovoci economiche	Consumi di esercizio		Costi per acquisti di servizi			Personale				Ammortamenti	Sopravvenienze Insussistenze	Altri costi	Oneri finanziari, svalutazioni, minusvalenze	Totale
				Beni sanitari	Beni non sanitari	prestazioni sanitarie	servizi sanitari per erogazione di prestazioni	servizi non sanitari	Ruolo sanitario	Ruolo professionale	Ruolo tecnico	Ruolo ammini-strativo					
PREVENZIONE COLLETTIVA E SANITA' PUBBLICA																	
1A100			**Sorveglianza, prevenzione e controllo delle malattie infettive e parassitarie, inclusi i programmi vaccinali**	53044	**0**	**0**	**0**	**0**	**0**	**0**	**0**	**0**	**0**	**0**	**0**	**0**	**53044**
	1A110		***Vaccinazioni***														**0**
	1A120		***Altri interventi per la sorveglianza, prevenzione e controllo delle malattie infettive e parassitarie***	53,044													**53044**
1B100			**Tutela della salute e della sicurezza degli ambienti aperti e confinati**														**0**
1C100			**Sorveglianza, prevenzione e tutela della salute e sicurezza nei luoghi di lavoro**					3,880,629	103,674	77,117							**4061420**
1D100			**Salute animale e igiene urbana veterinaria**														**0**
1E100			**Sicurezza alimentare - Tutela della salute dei consumatori**														**0**
1F100			**Sorveglianza e prevenzione delle malattie croniche, inclusi la promozione di stili di vita sani ed i programmi organizzati di screening; sorveglianza e prevenzione nutrizionale**	**1240**	**0**	**0**	**0**	**0**	**0**	**0**	**0**	**0**	**0**	**0**	**0**	**0**	**1240**
	1F110		***Screening oncologici***	**1,240**	-	-	-	-	-	-	-	-	-	-	-	-	**1240**
		1F111	Programmi organizzati svolti in apposita Unità operativa/Centro di costo														**0**
		1F112	Programmi organizzati svolti in ambito consultoriale/ambulatoriale territoriale														**0**
		1F113	Programmi organizzati svolti in ambito ospedaliero	1,240													**1240**
	1F120		***Altre attività di Sorveglianza e prevenzione delle malattie croniche, inclusi la promozione di stili di vita sani e prevenzione nutrizionale***	**0**	**0**	**0**	0	**0**	**0**	**0**	**0**	**0**	**0**	**0**	**0**	**0**	**0**
		1F121	Altre attività svolte in ambito extra-ospedaliero														**0**
		1F122	Altre attività svolte in ambito ospedaliero														**0**
1G100			**Attività medico legali per finalità pubbliche**														**0**
1H100			**Contributo Legge 210/92**														**0**
19999			**TOTALE PREVENZIONE COLLETTIVA E SANITA' PUBBLICA**	**54284**	**0**	**0**	0	**3880629**	103674	**77117**	**0**	**0**	**0**	**0**	**0**	**0**	**4115704**
ASSISTENZA DISTRETTUALE																	
2A100			**Assistenza sanitaria di base**	**0**	**0**	**0**	**0**	**0**	**0**	**0**	**0**	**0**	**0**	**0**	**0**	**0**	**0**
	2A110		***Medicina generale***	-	-	-	-	-	-	-	-	-	-	-	-	-	**0**
		2A111	Medicina generale - Attività in convenzione														**0**
		2A112	Medicina generale - Prestazioni erogate nelle cure domiciliari														**0**
		2A113	Medicina generale - Prestazioni erogate presso strutture residenziali e semiresidenziali														**0**
		2A114	Medicina generale - Programmi vaccinali														**0**
		2A115	Medicina generale - Attività presso UCCP														**0**
		2A116	Medicina generale - Attività presso - Ospedali di Comunità														**0**
	2A120		***Pediatria di libera scelta***	0	0	0	0	0	0	0	0	0	0	0	0	0	**0**
		2A121	Pediatria di libera scelta - Attività in convenzione														**0**
		2A122	Pediatria di libera scelta - Prestazioni erogate nelle cure domiciliari														**0**
		2A123	Pediatria di libera scelta - Programmi vaccinali														**0**
		2A124	Pediatria di libera scelta - Attività presso UCCP														**0**
		2A125	Pediatria di libera scelta - Attività presso Ospedali di Comunità														**0**
	2A130		***Altra assistenza sanitaria di base***	0	0	0	0	0	0	0	0	0	0	0	0	0	**0**
		2A131	Altra assistenza sanitaria di base : Assistenza distrettuale e UCCP														**0**
		2A132	Altra assistenza sanitaria di base - Ospedali di Comunità														**0**
2B100			**Continuità assistenziale**														**0**
2C100			**Assistenza ai turisti**														**0**
2D100			**Emergenza sanitaria territoriale**														**0**
2E100			**Assistenza farmaceutica**	19845626	0	0	0	0	164495	0	0	64408	0	0	0	0	**20074529**
	2E110		***Assistenza farmaceutica erogata in regime di convenzione***														**0**
	2E120		***Assistenza farmaceutica - erogazione diretta a livello territoriale***	0	0	0	0	0	0	0	0	0	0	0	0	0	**0**
		2E121	Assistenza farmaceutica - erogazione diretta a livello territoriale - Distribuzione Diretta														**0**
		2E122	Assistenza farmaceutica - erogazione diretta a livello territoriale - Distribuzione Per Conto														**0**
	2E130		***Assistenza farmaceutica - erogazione diretta a livello ospedaliero***	19,845,626					164,495			64,408					**20074529**
2F100			**Assistenza integrativa e protesica**	0	0	0	0	0	0	0	0	0	0	0	0	0	**0**
	2F110		***Assistenza integrativa-Totale***	0	0	0	0	0	0	0	0	0	0	0	0	0	**0**
		2F111	Assistenza integrativa - Presidi per persone affette da malattia diabetica o da malattie rare														**0**
		2F112	Assistenza integrativa - Prodotti destinati a un'alimentazione particolare														**0**
		2F113	Assistenza integrativa - Dispositivi monouso														**0**
	2F120		***Assistenza protesica***														**0**
2G100			**Assistenza specialistica ambulatoriale**	29828349	40557	21535	4744757	3495330	8528622	150042	738327	676721	1588835	3267	1112281	0	**50928623**
	2G110		***Assistenza specialistica ambulatoriale - Attività prodotta in ambito ospedaliero***	29828349	40557	21535	4744757	3495330	8528622	150042	738327	676721	1588835	3267	1112281	0	**50928623**
		2G111	Assistenza specialistica ambulatoriale - Attività prodotta in ambito ospedaliero - Attività di laboratorio	1,343,912	15,096	8,016	1,896,398	1,259,726	3,866,956	57,893	266,438	250,062	591,399	1,216	412,404		**9969516**
		2G112	Assistenza specialistica ambulatoriale - Attività prodotta in ambito ospedaliero – Diagnostica strumentale	896,630	9,052	4,806	1,397,926	870,249	1,199,975	30,961	129,779	126,656	354,611	729	247,264		**5268638**
		2G113	Assistenza specialistica ambulatoriale - Attività prodotta in ambito ospedaliero – Attività clinica	1,155,110	16,409	8,713	1,450,433	1,365,355	3,377,127	61,188	342,110	300,003	642,825	1,322	452,613		**9173208**
		2G114	Assistenza specialistica ambulatoriale - Attività prodotta in ambito ospedaliero - Farmaci ad alto costo rimborsati extra tariffa	26,432,697					84,564								**26517261**
		2G115	Assistenza specialistica ambulatoriale - Attività prodotta in ambito ospedaliero - Dispositivi ad alto costo rimborsati extra tariffa														**0**

BOZZA

STRUTTURA RILEVATA			
REGIONE	030	CODICE ENTE	923

OGGETTO DELLA RILEVAZIONE	
CONSUNTIVO ANNO	2024

VALORI IN EURO

			Macrovoci economiche	Consumi di esercizio		Costi per acquisti di servizi			Personale				Ammortamenti	Sopravvenienze Insussistenze	Altri costi	Oneri finanziari, svalutazioni, minusvalenze	Totale
				Beni sanitari	Beni non sanitari	prestazioni sanitarie	servizi sanitari per erogazione di prestazioni	servizi non sanitari	Ruolo sanitario	Ruolo professionale	Ruolo tecnico	Ruolo ammini-strativo					
	2G120		***Assistenza specialistica ambulatoriale - Attività prodotta in ambito distrettuale e da terzi***	0	0	0	0	0	0	0	0	0	0	0	0	0	**0**
		2G121	Assistenza specialistica ambulatoriale - Attività prodotta in ambito distrettuale e da terzi - Attività di laboratorio														**0**
		2G122	Assistenza specialistica ambulatoriale Attività prodotta in ambito distrettuale e da terzi – Diagnostica strumentale														**0**
		2G123	Assistenza specialistica ambulatoriale - Attività prodotta in ambito distrettuale e da terzi - Attività clinica														**0**
		2G124	Assistenza specialistica ambulatoriale - Attività prodotta in ambito distrettuale e da terzi – Farmaci ad alto costo rimborsati extra – tariffa														**0**
		2G125	Assistenza specialistica ambulatoriale - Attività prodotta in ambito distrettuale e da terzi – Dispositivi ad alto costo rimborsati extra – tariffa														**0**
	2G130		***Assistenza specialistica ambulatoriale – Trasporto utenti***														**0**
2H100			**Assistenza sociosanitaria distrettuale, domiciliare e territoriale**	0	0	0	0	0	0	0	0	0	0	0	0	0	**0**
	2H110		***Assistenza sociosanitaria distrettuale, domiciliare e territoriale – Cure domiciliari***	0	0	0	0	0	0	0	0	0	0	0	0	0	**0**
		2H111	Cure domiciliari														**0**
		2H112	Cure palliative domiciliari														**0**
	2H120		***Assistenza sociosanitaria distrettuale, domiciliare e territoriale - Assistenza a minori, donne, coppie, famiglia (consultori)***														**0**
	2H130		***Assistenza sociosanitaria distrettuale, domiciliare e territoriale - Assistenza ai minori con disturbi in ambito neuropsichiatrico e del neurosviluppo***														**0**
	2H140		***Assistenza sociosanitaria distrettuale, domiciliare e territoriale - Assistenza alle persone con disturbi mentali***														**0**
	2H150		***Assistenza sociosanitaria distrettuale, domiciliare e territoriale - Assistenza alle persone con disabilità***														**0**
	2H160		***Assistenza sociosanitaria distrettuale, domiciliare e territoriale - Assistenza alle persone con dipendenze patologiche***														**0**
2I100			**Assistenza sociosanitaria semi-residenziale**	0	0	0	0	0	0	0	0	0	0	0	0	0	**0**
	2I110		***Assistenza sociosanitaria semi-residenziale - Assistenza alle persone con disturbi mentali***														**0**
	2I120		***Assistenza sociosanitaria semi-residenziale - Assistenza alle persone con disabilità***														**0**
	2I130		***Assistenza sociosanitaria semi-residenziale - Assistenza alle persone con dipendenze patologiche***														**0**
	2I140		***Assistenza sociosanitaria semi-residenziale - Assistenza alle persone non autosufficienti***														**0**
	2I150		***Assistenza sociosanitaria semi-residenziale - assistenza ai minori con disturbi in ambito neuropsichiatrico e del neurosviluppo***														**0**
2J100			**Assistenza sociosanitaria residenziale**	0	0	0	0	0	0	0	0	0	0	0	0	0	**0**
	2J110		***Assistenza sociosanitaria residenziale - Assistenza alle persone con disturbi mentali***														**0**
	2J120		***Assistenza sociosanitaria residenziale - Assistenza alle persone con disabilità***														**0**
	2J130		***Assistenza sociosanitaria residenziale - Assistenza alle persone con dipendenze patologiche***														**0**
	2J140		***Assistenza sociosanitaria residenziale - Assistenza alle persone non autosufficienti***														**0**
	2J150		***Assistenza sociosanitaria residenziale - Assistenza alle persone nella fase terminale della vita***														**0**
	2J160		***Assistenza sociosanitaria residenziale - Assistenza ai minori con disturbi in ambito neuropsichiatrico e del neurosviluppo***														**0**
2K100			**Assistenza termale**														**0**
2L100			**Assistenza presso strutture sanitarie interne alle carceri**														**0**
29999			**TOTALE ASSISTENZA DISTRETTUALE**	**49,673,975**	**40,557**	**21,535**	**4,744,757**	**3,495,330**	**8,693,117**	**150,042**	**738,327**	**741,129**	**1,588,835**	**3,267**	**1,112,281**	**-**	**71003152**
ASSISTENZA OSPEDALIERA																	
3A100			**Attività di Pronto soccorso**	0	0	0	0	0	0	0	0	0	0	0	0	0	**0**
	3A110		***Attività diretta di Pronto soccorso e OBI***	0	0	0	0	0	0	0	0	0	0	0	0	0	**0**
		3A111	Attività diretta di PS e OBI per accessi non seguiti da ricovero														**0**
		3A112	Attività diretta di PS e OBI per accessi seguiti da ricovero														**0**
	3A120		***Accertamenti diagnostici strumentali e consulenze in Pronto Soccorso per accessi non seguiti da ricovero***														**0**
3B100			**Assistenza ospedaliera per acuti**	17361018	157997	62701	7655771	7064733	22075855	326697	2413904	3050754	3987910	143718	2311786	822	**66613666**
	3B110		***Assistenza ospedaliera per acuti - In Day Hospital***	19,436	87	46	6,624	7,362	19,748	210	1,198	15	3,274	7	2,560		**60567**
	3B120		***Assistenza ospedaliera per acuti - In Day Surgery***														**0**
	3B130		***Assistenza ospedaliera per acuti - In degenza ordinaria***	7,150,978	157,910	62,655	7,649,147	7,057,371	22,056,107	326,487	2,412,706	3,050,739	3,984,636	143,711	2,309,226	822	**56362495**
	3B140		***Assistenza ospedaliera per acuti - Farmaci ad alto costo rimborsati extra-tariffa***	10,190,604													**10190604**
	3B150		***Assistenza ospedaliera per acuti - Dispositivi ad alto costo rimborsati extra-tariffa***														**0**
3C100			**Assistenza ospedaliera per lungodegenti**														**0**
3D100			**Assistenza ospedaliera per riabilitazione**														**0**
3E100			**Trasporto sanitario assistito**														**0**
3F100			**Attività trasfusionale**														**0**
3G100			**Attività a supporto dei trapianti di cellule, organi e tessuti**														**0**
3H100			**Attività a supporto della donazione di cellule riproduttive**														**0**
39999			**TOTALE ASSISTENZA OSPEDALIERA**	**17361018**	**157997**	**62701**	**7655771**	**7064733**	**22075855**	**326697**	**2413904**	**3050754**	**3987910**	**143718**	**2311786**	**822**	**66613666**
48888			**TOTALE COSTI PER ATTIVITA' DI RICERCA**	2,453,833	12,175		5,346,388	1,575,168	6,062,908				723,058	497	401,414		**16575441**
49999			**TOTALE GENERALE**	**69543110**	**210729**	**84236**	**17746916**	**16015860**	**36935554**	**553856**	**3152231**	**3791883**	**6299803**	**147482**	**3825481**	**822**	**158307963**

PRIVIBAS

ALLEGATO 1 AL MODELLO DI RILEVAZIONE DEI COSTI DEI LIVELLI DI ASSISTENZA

STRUTTURA RILEVATA		OGGETTO DELLA RILEVAZIONE	
REGIONE 030	CODICE ENTE 923	CONSUNTIVO ANNO	2024

				totale costi modello LA	Mobilità attiva extra-regionale	Mobilità passiva extra-regionale ù	Mobilità attiva internazionale	Mobilità passiva internazionale	ricavi per prestazioni sanitarie erogate in regime di intramoenia	Costi per prestazioni extra Lea	Assistenza stranieri irregolari	Ricavi per attività di ricerca
PREVENZIONE COLLETTIVA E SANITA' PUBBLICA												
1A100			**Sorveglianza, prevenzione e controllo delle malattie infettive e parassitarie, inclusi i programmi vaccinali**	**53044**	0	0	0	0	0	0	0	0
	1A110		***Vaccinazioni***	**0**								
	1A120		***Altri interventi per la sorveglianza, prevenzione e controllo delle malattie infettive e parassitarie***	**53044**								
1B100			**Tutela della salute e della sicurezza degli ambienti aperti e confinati**	**0**								
1C100			**Sorveglianza, prevenzione e tutela della salute e sicurezza nei luoghi di lavoro**	**4061420**								
1D100			**Salute animale e igiene urbana veterinaria**	**0**								
1E100			**Sicurezza alimentare - Tutela della salute dei consumatori**	**0**								
1F100			**Sorveglianza e prevenzione delle malattie croniche, inclusi la promozione di stili di vita sani ed i programmi organizzati di screening; sorveglianza e prevenzione nutrizionale**	**1240**	0	0	0	0	0	0	0	0
	1F110		***Screening oncologici***	**1240**	0	0	0	0	0	0	0	0
		1F111	Programmi organizzati svolti in apposita Unità operativa/Centro di costo	**0**								
		1F112	Programmi organizzati svolti in ambito consultoriale/ambulatoriale territoriale	**0**								
		1F113	Programmi organizzati svolti in ambito ospedaliero	**1240**								
	1F120		***Altre attività di Sorveglianza e prevenzione delle malattie croniche, inclusi la promozione di stili di vita sani e prevenzione nutrizionale***	**0**	0	0	0	0	0	0	0	0
		1F121	Altre attività svolte in ambito extra-ospedaliero	**0**								
		1F122	Altre attività svolte in ambito ospedaliero	**0**								
1G100			**Attività medico legali per finalità pubbliche**	**0**								
1H100			**Contributo Legge 210/92**	**0**								
19999			**TOTALE PREVENZIONE COLLETTIVA E SANITA' PUBBLICA**	**4115704**	**0**	**0**	**0**	**0**	**0**	**0**	**0**	**0**
ASSISTENZA DISTRETTUALE												
2A100			**Assistenza sanitaria di base**	**0**	0	0	0	0	0	0	0	0
	2A110		***Medicina generale***	**0**	0	0	0	0	0	0	0	0
		2A111	Medicina generale - Attività in convenzione	**0**								
		2A112	Medicina generale - Prestazioni erogate nelle cure domiciliari	**0**								
		2A113	Medicina generale - Prestazioni erogate presso strutture residenziali e semiresidenziali	**0**								
		2A114	Medicina generale - Programmi vaccinali	**0**								
		2A115	Medicina generale - Attività presso UCCP	**0**								
		2A116	Medicina generale - Attività presso - Ospedali di Comunità	**0**								
	2A120		***Pediatria di libera scelta***	**0**	0	0	0	0	0	0	0	0
		2A121	Pediatria di libera scelta - Attività in convenzione	**0**								
		2A122	Pediatria di libera scelta - Prestazioni erogate nelle cure domiciliari	**0**								
		2A123	Pediatria di libera scelta - Programmi vaccinali	**0**								
		2A124	Pediatria di libera scelta - Attività presso UCCP	**0**								
		2A125	Pediatria di libera scelta - Attività presso Ospedali di Comunità	**0**								
	2A130		***Altra assistenza sanitaria di base***	**0**	0	0	0	0	0	0	0	0
		2A131	Altra assistenza sanitaria di base : Assistenza distrettuale e UCCP	**0**								

RISCIBA

STRUTTURA RILEVATA					OGGETTO DELLA RILEVAZIONE							
REGIONE 030			CODICE ENTE	923	CONSUNTIVO ANNO 2024							
		2A132	Altra assistenza sanitaria di base - Ospedali di Comunità	0								
2B100			**Continuità assistenziale**	0								
2C100			**Assistenza ai turisti**	0								
2D100			**Emergenza sanitaria territoriale**	0								
2E100			**Assistenza farmaceutica**	**20074529**	14226970	0	0	0	0	0	0	0
	2E110		***Assistenza farmaceutica erogata in regime di convenzione***	0								
	2E120		***Assistenza farmaceutica - erogazione diretta a livello territoriale***	0	0	0	0	0	0	0	0	0
		2E121	Assistenza farmaceutica - erogazione diretta a livello territoriale - Distribuzione Diretta	0								
		2E122	Assistenza farmaceutica - erogazione diretta a livello territoriale - Distribuzione Per Conto	0								
	2E130		***Assistenza farmaceutica - erogazione diretta a livello ospedaliero***	**20074529**	14,226,970							
2F100			**Assistenza integrativa e protesica**	0	0	0	0	0	0	0	0	0
	2F110		***Assistenza integrativa-Totale***	0	0	0	0	0	0	0	0	0
		2F111	***Assistenza integrativa - Presidi per persone affette da malattia diabetica o da malattie rare***	0								
		2F112	***Assistenza integrativa - Prodotti destinati a un'alimentazione particolare***	0								
		2F113	***Assistenza integrativa - Dispositivi monouso***	0								
	2F120		***Assistenza protesica***	0								
2G100			**Assistenza specialistica ambulatoriale**	**50928623**	4402572	0	0	0	4664392	0	0	0
	2G110		***Assistenza specialistica ambulatoriale - Attività prodotta in ambito ospedaliero***	**50928623**	4402572	0	0	0	4664392	0	0	0
		2G111	Assistenza specialistica ambulatoriale - Attività prodotta in ambito ospedaliero - Attività di laboratorio	**9969516**	1,877,734				320,039			
		2G112	Assistenza specialistica ambulatoriale - Attività prodotta in ambito ospedaliero – Diagnostica strumentale	**5268638**	590,597				70,169			
		2G113	Assistenza specialistica ambulatoriale - Attività prodotta in ambito ospedaliero – Attività clinica	**9173208**	1,934,241				4,274,184			
		2G114	Assistenza specialistica ambulatoriale - Attività prodotta in ambito ospedaliero - Farmaci ad alto costo rimborsati extra tariffa	**26517261**								
		2G115	Assistenza specialistica ambulatoriale - Attività prodotta in ambito ospedaliero - Dispositivi ad alto costo rimborsati extra tariffa	0								
	2G120		***Assistenza specialistica ambulatoriale - Attività prodotta in ambito distrettuale e da terzi***	0	0	0	0	0	0	0	0	0
		2G121	Assistenza specialistica ambulatoriale - Attività prodotta in ambito distrettuale e da terzi - Attività di laboratorio	0								
		2G122	Assistenza specialistica ambulatoriale Attività prodotta in ambito distrettuale e da terzi – Diagnostica strumentale	0								
		2G123	Assistenza specialistica ambulatoriale - Attività prodotta in ambito distrettuale e da terzi - Attività clinica	0								
		2G124	Assistenza specialistica ambulatoriale - Attività prodotta in ambito distrettuale e da terzi – Farmaci ad alto costo rimborsati extra – tariffa	0								
		2G125	Assistenza specialistica ambulatoriale - Attività prodotta in ambito distrettuale e da terzi – Dispositivi ad alto costo rimborsati extra – tariffa	0								
	2G130		***Assistenza specialistica ambulatoriale – Trasporto utenti***	0								
2H100			**Assistenza sociosanitaria distrettuale, domiciliare e territoriale**	0	0	0	0	0	0	0	0	0
	2H110		***Assistenza sociosanitaria distrettuale, domiciliare e territoriale – Cure domiciliari***	0	0	0	0	0	0	0	0	0
		2H111	Cure domiciliari	0								
		2H112	Cure palliative domiciliari	0								
	2H120		***Assistenza sociosanitaria distrettuale, domiciliare e territoriale - Assistenza a minori, donne, coppie, famiglia (consultori)***	0								
	2H130		***Assistenza sociosanitaria distrettuale, domiciliare e territoriale - Assistenza ai minori con disturbi in ambito neuropsichiatrico e del neurosviluppo***	0								
	2H140		***Assistenza sociosanitaria distrettuale, domiciliare e territoriale - Assistenza alle persone con disturbi mentali***	0								
	2H150		***Assistenza sociosanitaria distrettuale, domiciliare e territoriale - Assistenza alle persone con disabilità***	0								

RIBA

STRUTTURA RILEVATA					OGGETTO DELLA RILEVAZIONE							
REGIONE 030			CODICE ENTE	923	CONSUNTIVO ANNO 2024							
	2H160		*Assistenza sociosanitaria distrettuale, domiciliare e territoriale - Assistenza alle persone con dipendenze patologiche*	**0**								
2I100			**Assistenza sociosanitaria semi-residenziale**	**0**	0	0	0	0	0	0	0	0
	2I110		*Assistenza sociosanitaria semi-residenziale - Assistenza alle persone con disturbi mentali*	**0**								
	2I120		*Assistenza sociosanitaria semi-residenziale - Assistenza alle persone con disabilità*	**0**								
	2I130		*Assistenza sociosanitaria semi-residenziale - Assistenza alle persone con dipendenze patologiche*	**0**								
	2I140		*Assistenza sociosanitaria semi-residenziale - Assistenza alle persone non autosufficienti*	**0**								
	2I150		*Assistenza sociosanitaria semi-residenziale - assistenza ai minori con disturbi in ambito neuropsichiatrico e del neurosviluppo*	**0**								
2J100			**Assistenza sociosanitaria residenziale**	**0**	**0**	**0**	**0**	**0**	**0**	**0**	**0**	**0**
	2J110		*Assistenza sociosanitaria residenziale - Assistenza alle persone con disturbi mentali*	**0**								
	2J120		*Assistenza sociosanitaria residenziale - Assistenza alle persone con disabilità*	**0**								
	2J130		*Assistenza sociosanitaria residenziale - Assistenza alle persone con dipendenze patologiche*	**0**								
	2J140		*Assistenza sociosanitaria residenziale - Assistenza alle persone non autosufficienti*	**0**								
	2J150		*Assistenza sociosanitaria residenziale - Assistenza alle persone nella fase terminale della vita*	**0**								
	2J160		*Assistenza sociosanitaria residenziale - Assistenza ai minori con disturbi in ambito neuropsichiatrico e del neurosviluppo*	**0**								
2K100			**Assistenza termale**	**0**								
2L100			**Assistenza presso strutture sanitarie interne alle carceri**	**0**								
29999			**TOTALE ASSISTENZA DISTRETTUALE**	**71003152**	**18629542**	**0**	**0**	**0**	**4664392**	**0**	**0**	**0**
ASSISTENZA OSPEDALIERA												
3A100			**Attività di Pronto soccorso**	**0**	0	0	0	0	0	0	0	0
	3A110		*Attività diretta di Pronto soccorso e OBI*	**0**	0	0	0	0	0	0	0	0
		3A111	*Attività diretta di PS e OBI per accessi non seguiti da ricovero*	**0**								
		3A112	*Attività diretta di PS e OBI per accessi seguiti da ricovero*	**0**								
	3A120		*Accertamenti diagnostici strumentali e consulenze in Pronto Soccorso per accessi non seguiti da ricovero*	**0**								
3B100			**Assistenza ospedaliera per acuti**	**66613666**	14422525	0	0	0	5907982	0	0	0
	3B110		*Assistenza ospedaliera per acuti - In Day Hospital*	**60567**								
	3B120		*Assistenza ospedaliera per acuti - In Day Surgery*	**0**								
	3B130		*Assistenza ospedaliera per acuti - In degenza ordinaria*	**56362495**	14,422,525				5,907,982			
	3B140		*Assistenza ospedaliera per acuti - Farmaci ad alto costo rimborsati extra-tariffa*	**10190604**								
	3B150		*Assistenza ospedaliera per acuti - Dispositivi ad alto costo rimborsati extra-tariffa*	**0**								
3C100			**Assistenza ospedaliera per lungodegenti**	**0**								
3D100			**Assistenza ospedaliera per riabilitazione**	**0**								
3E100			**Trasporto sanitario assistito**	**0**								
3F100			**Attività trasfusionale**	**0**								
3G100			**Attività a supporto dei trapianti di cellule, organi e tessuti**	**0**								
3H100			**Attività a supporto della donazione di cellule riproduttive**	**0**								
39999			**TOTALE ASSISTENZA OSPEDALIERA**	**66613666**	**14422525**	**0**	**0**	**0**	**5907982**	**0**	**0**	**0**
48888			**TOTALE COSTI PER ATTIVITA' DI RICERCA**	**16575441**								35,736,250
49999			**TOTALE GENERALE**	**158307963**	**33052067**	**0**	**0**	**0**	**10572374**	**0**	**0**	**35736250**

RIBA